



PREFEITURA DE
SÃO PAULO
DESENVOLVIMENTO
ECONÔMICO

ADESAMPA

Agência São Paulo de
Desenvolvimento

APRESENTAM:



SEMANA DA MULHER

EIXOS

EMPREENDEDORISMO E ATITUDE

INSPERIFA

11/03 às 14h - Insperifa Zona Leste -
Centro Cultural Vila Formosa

15/03 às 19h - Insperifa Zona Oeste -
Casa de Cultura Butantã

21/03 às 10h - Insperifa Zona Norte -
CCJ Cachoeirinha

26/03 às 13h30 - Insperifa Zona Sul -
Subprefeitura Campo Limpo

FÁBRICA DE NEGÓCIOS

11/03 - Mulheres - CEU Jaguaré

14/03 - Mulheres Imigrantes - Moblab
Centro

- Início dos cursos

MULHERES, MERCADO DE TRABALHO E GERAÇÃO DE RENDA

GRL PWR!

21/03 às 19h - Protagonismo
Feminino - ? *

TRANS PARECENDO

21/03 às 14h - A população Trans e o
mercado de trabalho - Sala Olido*

TRILHA DAS ARTESÃS

08/03 às 9h - Centro

11/03 às 9h - Santana

- Início dos cursos

MULHERES NA TECNOLOGIA

EMPREENDEDORAS DIGITAIS

08/03 às 10h - Assinatura do Termo de
Cooperação - Softex e Adesampa*

RACATONA

15, 16 e 17- Abertura Racatona
- Espaço Nubank*

*Agenda solicitada ao Prefeito



EMPREENDEDORISMO E ATITUDE



INSPERIFA MAIS MULHERES

Responsável: CDE - ADESAMPA
Empreendedorismo Feminino
Nas quatro regiões de São Paulo
11/03/2019 à 17/03/2019

Baseado no TED, o INSUPERIFA traz mulheres com histórias inspiradoras e ideias incríveis para compartilhar.

Mentorias ADESAMPA

Formalização
Planejamento de negócios
Educação financeira
Marketing

ADESAMPA

Agência São Paulo de
Desenvolvimento

INSPERIFA

MAIS MULHERES

Objetivo

Transformar mulheres empreendedoras de relevância para o desenvolvimento local dos mais diversos setores em referência para outras mulheres com potencial empreendedor através do compartilhamento de ideias, histórias e discursos inspiradores.



Estimular o empreendedorismo nas regiões periféricas



Incentivar o protagonismo feminino voltado para o empreendedorismo



Colocar em pauta a diversidade no empreendedorismo



Descobrir ideias e estimular conversas nas comunidades locais

ADESAMPA

Agência São Paulo de
Desenvolvimento

INSPERIFA
**MAIS
MULHERES**

Zona Norte – CCJ CACHOEIRINHA

Data - 21/03/2019 às 9h

Endereço - CCJ CACHOEIRINHA

Capacidade do Local - 80 pessoas

**Capacidade de Mobilização do parceiro - 60
pessoas**

Palestrantes selecionadas - 12 mulheres



ADESAMPA

Agência São Paulo de
Desenvolvimento

INSPERIFA



MAIS MULHERES

Zona Leste – Centro Cultural Vila Formosa

Data - 11/03/2019 às 14h00

Endereço - Av. Renata, 163 - Vila Formosa

Capacidade do Local - 204 pessoas

**Capacidade de Mobilização do parceiro - 150
pessoas**

Palestrantes selecionadas - 14 mulheres

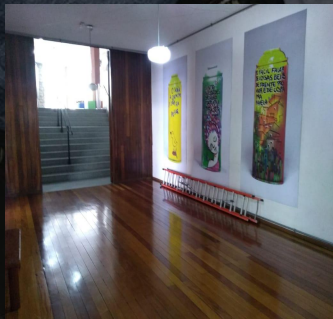

ADESAMPA

Agência São Paulo de
Desenvolvimento

Zona Oeste – Casa de Cultura do Butantã

Data - 15/03 às 19h00

Endereço - Av. Junta Mizumoto, 13 - Jardim Peri Peri

Capacidade do Local - 200 pessoas

Capacidade de Mobilização do parceiro - 150 pessoas

Palestrantes selecionadas - 7 mulheres





Zona Sul – Subprefeitura de Campo Limpo

Data: 26/03 às 14h

Endereço - Capacidade do Local - 80 pessoas

Capacidade de Mobilização do parceiro - XX
pessoas (a confirmar)

Palestrantes selecionadas - 13 mulheres

ADESAMPA

Agência São Paulo de
Desenvolvimento



FÁBRICA DE NEGÓCIOS - MULHERES

Metodologia de capacitação empreendedora com foco na ideação e validação de negócio.

Ceu Jaguaré

Ideação: 11/03 e 13/03

Validação: 18/03, 19/03, 25/03 e 26/03

Moblab Centro

Ideação: 14/03 e 15/03

Validação: 19/03, 20/03, 27/03 e 28/03

Responsável: ADESAMPA

ADESAMPA

Agência São Paulo de
Desenvolvimento

LANÇAMENTO DA TRILHA DE ARTESANATO - Mulheres Artesãs

Parceria ADESAMPA - CDE - Projeto "Mãos e Mentes paulistanas"

Data: 08/03/2019

Horário: 09h/13h

Local: Sebrae - Centro - Rua 24 de Maio, 32

No mês de março iniciaremos duas turmas da Trilha do Artesanato, uma na unidade SEBRAE Centro e outra no SEBRAE Santana (início 11/03). Serão 10 encontros, totalizando 60 horas de conteúdo, onde serão abordados diversos temas de educação empreendedora. Desde a formalização até a prospecção de clientes e ampliação de mercado.

Responsável: ADESAMPA

ADESAMPA

Agência São Paulo de
Desenvolvimento



**MULHERES
NO MERCADO DE
TRABALHO E
GERAÇÃO DE RENDA**

PROTAGONISMO FEMININO NO MERCADO DE TRABALHO

Data: 21/03/2019

Horário: 19h

Local: Praça das Artes - Sala Conservatório

Responsável: Gabinete (Gabriela Sabino e Nubia Minardi)

Programado para ser a vitrine da semana, o evento principal levará ao encontro ao feminismo. Teremos um seminário da mulher, trabalho e empreendedorismo com a presença de mulheres ilustres debatendo o tema.



ADESAMPA
Agência São Paulo de
Desenvolvimento



PROTAGONISMO FEMININO NO MERCADO DE TRABALHO

Uma roda de conversa sobre protagonismo feminino no mercado de trabalho. Para isso, abordaremos temas como autoestima e autoconfiança, estilos de lideranças, representatividade femininas no mercado de trabalho e na era digital, tanto em cargos de alto escalão, como em áreas nas quais as mulheres não estão presentes em grande escala. E quais são as iniciativas que vêm sendo feitas para corrigir esse gap de gênero, principalmente na área de tecnologia e digital, e como cada uma lida com as dificuldades diárias.

Além disso, como o machismo enraizado na sociedade e na própria mulher contribui com o sistema patriarcal, e influencia a autonomia e empoderamento das mulheres. Porque é tão difícil uma mulher sair da esfera privada em direção à esfera pública, largar seu lar, filhos para seguir carreira, contrariando a sociedade. Ou como uma mulher mais jovem é vista como frágil, tendo que se provar todo tempo.

ADESAMPA

Agência São Paulo de
Desenvolvimento



PROTAGONISMO FEMININO NO MERCADO DE TRABALHO

Palestrantes



Aline Cardoso
Secretária SMDE e
Vereadora



Ana Bavon
Feminaria



Gabriella Ferreira Youtuber:
Empreendedorismo digital
feminino



Mafoane Odara



Raquel Preto
OAB Mulheres

TRANS PARECENDO

Data: 21/03/2019

Horário: 14h às 16h

Local: Galeria Olido - Sala Olido

Convidados a confirmar

Responsável: Gabinete

Workshop de linguagem corporal e verbal. Sarau e Roda de Conversa sobre relacionamento abusivo

ADESAMPA

Agência São Paulo de
Desenvolvimento



TRANS PARECENDO

A população T é extremamente vulnerável e marginalizada por conta do preconceito enraizado na sociedade, que faz com que Trans não tenham acesso fácil à serviços universais, como sejam sub-representados nas estatísticas, quanto à escolaridade e empregabilidade.

No Brasil, o direito ao trabalho é um direito social, que infelizmente não abraça nem atende homens e mulheres trans. No mercado de trabalho, as mulheres trans se inserem, em sua maioria na prostituição, por falta de oportunidades, por mais que não tenham dados exatos sobre, estima-se que 90% de travestis e transexuais tenham como fonte de renda principal essa atividade. Os principais obstáculos, que impedem as Trans e Travestis de se inserirem no mercado, são: preconceito e transfobia; documentação; uso de banheiro, vestiário e uniforme; baixa escolaridade; e a linguagem corporal e verbal.

Por conta disso, o evento pretende montar uma roda de conversa para tratar dos obstáculos no mercado de trabalho, principalmente no que tange a linguagem corporal e verbal .

Em outros momentos, teremos espaços de descontração com Sarau formado por mulheres trans, e também um espaço de acolhimento, com relatos de relacionamentos abusivos

ADESAMPA

Agência São Paulo de
Desenvolvimento



**MULHERES
NA
TECNOLOGIA**

EVENTO DE ABERTURA

AGENDA DE ATIVIDADES DA SEMANA - Apresentação Aline Cardoso sobre as atividades da SMDE em prol da pauta de gênero e das atividades da semana.

EMPREENDEDORAS DIGITAIS

Assinatura termo de parceria PMSP, SMDE, ADESAMPA, MCTIC E SOFTEX

Data: 08/03 - (Sexta)

Horário: 10h (a confirmar)

Local: Auditório PMSP

Responsável: Gabinete, Comunicação e ADESAMPA

ADESAMPA

Agência São Paulo de
Desenvolvimento



RACATONA MARATONA HACKER DE MULHERES

Data: 22, 23 e 24 de março, 2019

Local: Nubank, 39 Capote Valente, Pinheiros

Organizadores: PSMP (ADESAMPA), {reprograma} e Shawee

Apoiadores: Nubank, IFC, Amazon, Facebook

ADESAMPA

Agência São Paulo de
Desenvolvimento



RACATONA MARATONA HACKER DE MULHERES

Objetivo do evento

Realizar um hackathon onde desenvolvedoras e designers criem soluções de TI para desafios enfrentados por empresas e instituições participantes.

Impacto esperado do evento

- 100 mulheres programando soluções em TI
- 18 horas de código
- 10 desafios reais propostos e 20 soluções desenvolvidas.
- Propostas da ADESAMPA: Plataforma Tem Saída e Microcrédito.
- Conscientizar sobre a importância de promover a diversidade e de
- Contribuir para fechar o gap de gênero no setor.

ADESAMPA

Agência São Paulo de
Desenvolvimento



DESAFIOS MUNICIPAL

DE SÃO

PREFEITURA PAULO

Contexto: O Programa Tem Saída, que tem como objetivo promover a autonomia financeira da mulher em situação de violência doméstica e familiar funciona fazendo "match" entre empresas que oferecem vagas e mulheres que procuram oportunidades de emprego.

Para isso, usamos uma base de dados que mantém as informações das vagas disponíveis e dados básicos da mulher e o seu acompanhamento nos mais diversos processos seletivos. Atualmente, existe uma dificuldade em fazer a gestão e integrar as informações com os demais envolvidos no programa, e assim, melhorar o desempenho nos processos internos.

ADESAMPA

Agência São Paulo de
Desenvolvimento



DESAFIOS PREFEITURA MUNICIPAL DE SÃO PAULO

01. Desafio: Criação de uma plataforma que garanta a ação integrada das informações do banco de dados das mulheres, proporcionando o monitoramento e um melhor fluxo de encaminhamento das necessidades das beneficiárias, bem como viabilizar o suporte das instituições parceiras do programa.

Demanda-se, também, uma ferramenta para análise do perfil da candidata, acompanhamento de suas habilidades socioemocionais/profissionais e identificação de suas maiores vulnerabilidades, afim de contribuir para a formulação de novas políticas públicas.

ADESAMPA

Agência São Paulo de
Desenvolvimento

DESAFIOS PREFEITURA MUNICIPAL DE SÃO PAULO

02. Desafio: criação de uma plataforma para acesso único, reunindo as principais propostas de microcrédito, com ofertas adaptadas ao interesse do cliente. A plataforma proposta geraria leads que seriam encaminhados às instituições de microcrédito, permitindo a comparação para optar pela melhor oferta de acordo com o seu próprio negócio.

DESAFIOS PREFEITURA MUNICIPAL DE SÃO PAULO

Contexto: Microcrédito, importante instrumento na promoção do desenvolvimento, dentro do contexto maior das microfinanças, e objetiva fornecer crédito aos micro-empresendedores que possuem dificuldades ou restrições em acessar o sistema financeiro tradicional. A falta de informações para o acesso ao microcrédito em um único lugar, com uma visão geral das oportunidades propostas, custos atrativos e agilidade no atendimento da demanda, são uma das dificuldades que o empreendedor enfrenta.

ADESAMPA

Agência São Paulo de
Desenvolvimento



CALENDÁRIO

Eventos

- 08/03 - Empreendedoras Digitais
- 11/03 - Insperifa Centro Cultural Vila Formosa
- 14/03 - Insperifa Zona Sul (M'Boi Mirim)
- 15/03 - Insperifa Zona Oeste (Butantã)
- 15/03 - RACATONA
- 16/03 - RACATONA
- 17/03 - RACATONA
- 21/03 - Insperifa Zona Norte (Brasilândia)
- 21/03 - TRANS PARECENDO
- 21/03 - Ela empodera!

Início Cursos

- 08/03 - Trilha das artesãs - Centro
- 11/03 - Trilha das artesãs - Santana
- 11/03 - Fábrica de Negócios - Mulheres (CEU Jaguaré)
- 14/03 - Fábrica de Negócios - Mulheres Imigrantes (Moblab Centro)

ADESAMPA

Agência São Paulo de
Desenvolvimento

VÍDEO SMDE E O AMBIENTE DE TRABALHO

VÍDEO DE ATÉ 1 MIN PARA REDES SOCIAIS E ABERTURA DOS EVENTOS

GRAVAÇÃO: 27/02 ÀS 11H

SUGESTÃO DE TEXTO PARA O JOGRAL:

“Sou mulher, protagonista da minha história. Juntas nos empoderamos e apoiamos uma a outra. Ter mais mulheres em cargos de liderança influencia como as organizações lidam com o tema. Assim é a Secretária Municipal de Desenvolvimento Econômico, inclusiva, diversificada, representativa e igualitária. Todos os dias trabalhamos para que todas as mulheres de São Paulo sintam-se respeitadas, valorizadas e tenham seus lugares de protagonismo garantidos para atuarem onde quiserem e da forma que desejarem. Sendo mãe, esposa, gestora, empresária, artesã, programadora, porque lugar de mulher é onde ela quiser.”

ADESAMPA

Agência São Paulo de
Desenvolvimento



PREFEITURA DE
SÃO PAULO
DESENVOLVIMENTO
ECONÔMICO