

# Inventário da Fauna Silvestre do Município de São Paulo - 2018

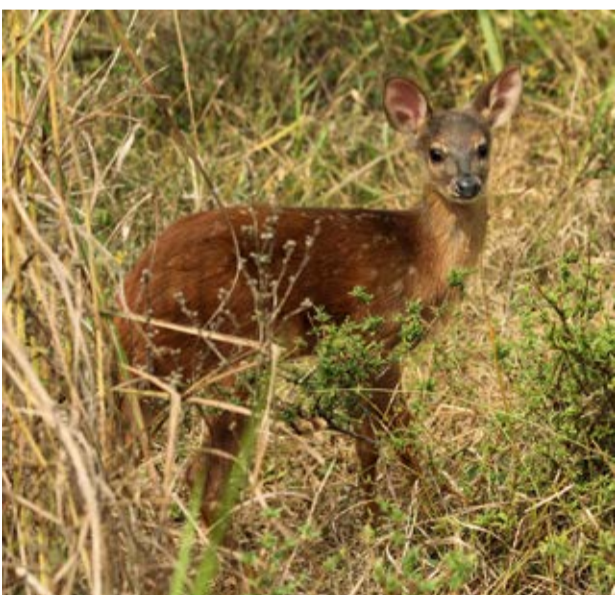

PREFEITURA DE  
**SÃO PAULO**  
VERDE E  
MEIO AMBIENTE

# ÍNDICE

<b>Créditos</b>	<b>4</b>
<b>Introdução</b>	<b>7</b>
<b>Áreas verdes e corpos hídricos do Inventariamento</b>	<b>9</b>
<b>Mapa do Inventariamento da Fauna no Município de São Paulo</b>	<b>10</b>
<b>Referências Bibliográficas</b>	<b>11</b>
<b>Listas de espécies de Fauna Silvestre do Município de São Paulo</b>	<b>13</b>
<b>Lista preliminar da Fauna Silvestre do Município de São Paulo</b>	<b>25</b>
<b>Lista de espécies registradas no Município de São Paulo com histórico de escape de cativeiro</b>	<b>26</b>
<b>Fauna Silvestre do Município de São Paulo Ameaçada no Estado de São Paulo - Dec. Est. no 60.133/2014</b>	<b>26</b>
<b>Lista de Espécies da Fauna Silvestre em áreas verdes e corpos hídricos</b>	
<b>Parques Municipais (1-102)</b>	<b>28</b>
<b>Parques Municipais Naturais (103-107)</b>	<b>165</b>
<b>Outras Áreas Municipais (108-111)</b>	<b>176</b>
<b>Parques Estaduais (112-119)</b>	<b>178</b>
<b>Outras Áreas Verdes (120-135)</b>	<b>186</b>
<b>Corpos Hídricos (136-140)</b>	<b>221</b>

## **Introdução**

## **Áreas verdes e corpos hídricos do Inventariamento**

## **Mapa do Inventariamento da Fauna no Município de São Paulo**

## **Referências Bibliográficas**



## CRÉDITOS

**Inventário da Fauna Silvestre**  
**do Município de São Paulo**  
**2018**

**Secretário Municipal do Verde e do Meio Ambiente**

Eduardo de Castro

**Secretário Adjunto**

Luiz Ricardo Viegas de Carvalho

**Chefe de Gabinete**

Rodrigo Pimentel Pinto Ravena

**Diretor do Departamento de Parques e Áreas Verdes**

Fabio de Alencar Iorio

**Diretora da Divisão Técnica de Medicina Veterinária e Manejo da Fauna Silvestre**

Juliana Laurito Summa

**Coordenadora do Projeto de Inventariamento Faunístico em Áreas Verdes do Município de São Paulo**

Anelisa Ferreira de Almeida Magalhães

**Compilação e revisão das listas de fauna**

Anelisa Ferreira de Almeida Magalhães

Brígida Gomes Fries

Erica Cristina de Souza Blanco

Hiroe Ogata

Juliana Laurito Summa

Leticia Bolian Zimback

Maria Amélia Santos de Carvalho

Sylvia Maria Matsuda

Tiago Emanuel Brandão Fonseca Ostorero

**Introdução**

Anelisa Ferreira de Almeida Magalhães

**Mapas/Geoprocessamento/Projeto Gráfico**

Marcos Kawall Vasconcellos

**Observadores****Nomes**Adriana Ruckert da Gama, Dra.<sup>VI</sup>Adriana Akemi Kuniy, Biól.<sup>IV</sup>Adriana Luchini, Biól.<sup>IV</sup>

Adriana Rocha Moni

Alan Gutsell<sup>XIII</sup>Albert Aguiar, MSc.<sup>XIII</sup>Alice Soares de Oliveira, MSc.<sup>I</sup>Amanda Aparecida C. Coimbra, MSc.<sup>I</sup>

Ana Carolina C. Minucci

Ana Maria Brischi, MSc.<sup>II</sup>André Luiz Lamanna, Biól.<sup>IV</sup>André Pereira dos Santos<sup>V</sup>Anderson Fernandes<sup>XIII</sup>Andreia Rodrigues de C. Pitta Lima<sup>III</sup>**Iniciais**

arg

aak

al

arm

ag

aa

aso

aacc

accm

amb

all

aps

af

arcpl

Anelisa Ferreira de A. Magalhães, Dra.<sup>I</sup>

Angela Oliveira

Angela Rodrigues Alves

Angelo A. M. Oliveira<sup>XIII</sup>Antonieta Rosa Bauab, Méd. Vet.<sup>II</sup>Antônio Bordignon<sup>XIII</sup>Antonio Emerson<sup>XIII</sup>Arthur Macarrão<sup>XIII</sup>Bianca Matinata, Biól.<sup>XIII</sup>Brígida Gomes Fries, MSc.<sup>I</sup>Bruna Oliveira<sup>IV</sup>Caio Brito<sup>XIII</sup>Carolina Farhat<sup>IV</sup>Carlos Felipe P. da Silveira, Biól.<sup>X</sup>Carlos Gussoni<sup>XIII</sup>Cauê Mourão Alleman, Biól.<sup>IV</sup>Clara Miti Izumizawa, MSc.<sup>II</sup>

Cláudio André Nuclelli, Biól.

Clément Delaleu<sup>XIII</sup>Corne and Christa Thirion<sup>XIII</sup>Cristina Laskowski, Biól.<sup>IV</sup>Cybele de Oliveira Araújo, Dra.<sup>XI</sup>Dafne do Vale D. A. Neves, Méd. Vet.<sup>I</sup>Dan Airola<sup>XIII</sup>Daniel Fernandes Perrela, MSc.<sup>IV</sup>Daniel Martins, Biól.<sup>II</sup>Daniel Rocha, Biól.<sup>IV</sup>Danilo Silva Cardoso<sup>III</sup>Dario Sanches<sup>XIII</sup>Debora Cardoso de Oliveira<sup>VI</sup>

Débora Cristina de Oliveira Silva, Biól.

Deise Berkeras

Deise dos Santos, Biól.<sup>V</sup>Diego de Oliveira Barros<sup>XIII</sup>Douglas Stotz<sup>XIII</sup>Edinaldo Campos<sup>XIII</sup>Edna Maria Gomes Cavalcanti, Biól.<sup>I</sup>

Edson Aparecido da Silva

Edson Endrigo, Fotóg.

Edson Francisco Seabra

Eduardo Andrade Santos, Biól.<sup>V</sup>Eduardo Dallastella Camargo<sup>V</sup>

Elaine Salles do Carmo

Elias da Silva Couto<sup>VI</sup>Elidio Gomes<sup>XIII</sup>Elisabeth Bertoletti Gonçalves, Biól.<sup>II</sup>Emerson Kaseker<sup>XIII</sup>Emy Yoshimoto<sup>V</sup>Erica Cristina de Souza Blanco, Biól.<sup>I</sup>Eric Thal B. Cordeiro da Silva, Méd. Vet.<sup>I</sup>Erivelton Pereira Soares, Guarda-Parque<sup>IX</sup>Fabiana Cardoso de Oliveira, Biól.<sup>IV</sup>

Fábio Bentivoglio Pereira

Fabio Bertassi, Biól.<sup>VI</sup>Fábio Luiz Vasconcelos, Biól.<sup>IV</sup>Fabio Mendonça Tondi<sup>V</sup>Fabio Ricardo de Souza Romano, Biól.<sup>IV</sup>

afam

ao

ara

aamo

arb

ab

ae

am

bm

bgf

bo

cb

cf

cfps

cg

cma

cmi

can

cd

cct

cl

coa

dvdan

da

dfp

dm

dr

dsc

ds

dco

dcos

db

dds

dob

dos

ec

emgc

eas

ee

efs

edas

edc

esc

edsc

eg

ebg

ek

ey

ecsb

etbcs

eps

fco

fbp

fb

flv

fmt

frsr

Fábio Schunck Pires Gomes, Biól. <sup>IV</sup>	fspg	Lilian Dias Orico	ldo
Fabio Toledo das Dores <sup>XIII</sup>	ftd	Lílian Rose Marques de Sá, Méd. Vet. <sup>IV</sup>	lrms
Felipe do Amaral Arantes, Biól. <sup>IV</sup>	faa	Linda Lacerda da Silva, Dra. <sup>II</sup>	lls
Felipe Ignácio Jacinto, Biól. <sup>IV</sup>	fij	Luciana Cozzani, Biól. <sup>IV</sup>	lc
Fernando "Bike"	fb	Luciana Grayce do Nascimento	lgn
Fernando Igor de Godoy P. da Silva, Biól. <sup>IV</sup>	figps	Luciana M. Rodrigues Guerra, Méd. Vet. <sup>I</sup>	lmg
Flávia Regina Arantes Ferreira, Biól. <sup>IV</sup>	frac	Luciana Paiva, Biól. <sup>V</sup>	lp
Flávio Sousa <sup>XIII</sup>	fs	Luciani Duma de Jesus, Biól.	ldj
Frances White Rossi, Méd. Vet. <sup>II</sup>	fwr	Luciano Bernardes <sup>XIII</sup>	lb
Francisco Adrião Neves da Silva <sup>V</sup>	fans	Luciano Lima <sup>VII</sup>	ll
Francisco Rodriguez Castellón <sup>XIII</sup>	frc	Luccas Longo <sup>V</sup>	llo
Fred Dentello <sup>XIII</sup>	fde	Lucila Maria Castro de Toledo, Méd. Vet. <sup>I</sup>	lmct
Frederico Deutecho <sup>XIII</sup>	fd	Lucy Belinello <sup>XIII</sup>	lub
Gabriela Rodrigues França <sup>III</sup>	grf	Luis Antonio Bochetti Bassetti, Méd. Vet.	labb
Gabriella Uehlneyer <sup>V</sup>	gu	Luis Fernando de A. Figueiredo, Méd. <sup>XV</sup>	lfaf
Gérsio Garbin, Méd. Vet. <sup>II</sup>	gg	Luis Roberto <sup>XIII</sup>	lsr
Gilberto R. Lima <sup>XIII</sup>	grl	Luis Roberto Silva <sup>XIII</sup>	lrs
Gisele Regina Ruy, Biól. <sup>I</sup>	grr	Luiz Eloy Pereira, Dr. <sup>VIII</sup>	lep
Giulyana Benedicto <sup>XIII</sup>	gib	Luiz Rodini <sup>XIII</sup>	lr
Graça Maria Pinto Ferreira, Biól. <sup>V</sup>	gmpf	Marcela Cozatti	mc
Graham B. Langley <sup>XIII</sup>	gbl	Marcelo Alves Coppi, Biól. <sup>IV</sup>	mac
Guilherme Brandão do Amaral, Eng. Agr. <sup>V</sup>	gba	Marcello Schiavo Nard, MSc. <sup>I</sup>	msn
Guilherme Durante <sup>XIII</sup>	gd	Marco Aurélio Galvão Silva <sup>IV</sup>	mags
Guilherme Mileo Garcia Festa, Biól. <sup>I</sup>	gmgf	Marco Otávio de Matos Junior <sup>VI</sup>	momj
Guto Balieiro <sup>XIII</sup>	gb	Marcos Antonio Melo, Biól. <sup>XII</sup>	mam
Gustavo de Mattos Accácio, Dr.	ga	Marcos Antonio Rizzo, Méd. Vet. <sup>II</sup>	mar
Guto Carvalho <sup>XIII</sup>	gc	Marcos F. Cardoso <sup>XIII</sup>	mfc
Hélio Brandão <sup>XIII</sup>	hb	Marcos Kawall de Vasconcellos, Méd. Vet. <sup>I</sup>	mkv
Hilda Cintra Franco, Méd. Vet. <sup>II</sup>	hcf	Marcos Rodrigo Abrahams Costa, Méd. Vet. <sup>I</sup>	mrac
Hiroe Ogata, MSc. <sup>I</sup>	ho	Marcus Azevedo, Biól. <sup>IV</sup>	ma
Horácio Matarasso <sup>XIII</sup>	hm	Maria Antonietta Castro Pivatto <sup>XIII</sup>	macp
Ian MacMahon <sup>XIII</sup>	im	Maria Eugênia Laurito Summa, Méd. Vet. <sup>I</sup>	mels
Ieda Januário Varejão <sup>V</sup>	ijv	Maria Amélia Santos de Carvalho, MSc. <sup>I</sup>	masc
Instituto Sócio-Ambiental	isa	Maria Marcina Picelli Vicentim, Dra. <sup>II</sup>	mmpv
Iris Amati Martins, MSc. <sup>X</sup>	iam	Mariete Flávia Moreira da Silva, Biól. <sup>V</sup>	mfms
Isaac Ribeiro dos Santos <sup>I</sup>	irs	Marília Fanucchi Ferraz, MSc. <sup>V</sup>	mff
Jeremy Dickens <sup>XIII</sup>	jd	Marina Somenzari, MSc. <sup>IV</sup>	ms
João do Espírito Santo Neto <sup>VI</sup>	jesn	Mario Olyntho <sup>XIII</sup>	mo
João Pedro Martins Refo	jpnr	Mario Silva <sup>XIII</sup>	ms
Job José da Silva <sup>V</sup>	jjs	Marlon Cordeiro Ribeiro <sup>V</sup>	mcr
João Menezes <sup>XIII</sup>	jm	Marshall Cliff <sup>XIII</sup>	mf
José Carlos de Oliveira Júnior <sup>XIII</sup>	jcoj	Matheus Augusto Maciel Bernardo <sup>IV</sup>	mamb
Josefa Soares da Silva	jss	Matheus Mayer Tsutsu <sup>IV</sup>	mmt
Judite Amorim <sup>V</sup>	ja	Matthew Wood <sup>XIII</sup>	mw
Juliana Laurito Summa, Biól. <sup>I</sup>	jls	Melissa de Camargo Aguiar, Eng. Amb. <sup>IV</sup>	mca
Juliana Medeiros Russo, Biól. <sup>I</sup>	jmr	Miriam Martos Sodré, Biól. <sup>VI</sup>	mms
Juliana Pereira <sup>XIII</sup>	jp	Necira Maria dos S. Harmani, Méd. Vet. <sup>VI</sup>	nmsh
Karlla Barbosa, MSc. <sup>XIV</sup>	kb	Nick Komar <sup>XIII</sup>	nk
Kathleen Lessandra da Silva <sup>IV</sup>	kls	Nina May Olsen <sup>V</sup>	nmo
Kitaro Suenaga Jardineiro, Biól. <sup>X</sup>	ksj	Norman Ellstrand <sup>XIII</sup>	ne
Kleber Evangelista Rodrigues, Biól. <sup>IV</sup>	ker	Pâmella Simões Tavares <sup>V</sup>	pst
Laura Segovia Tercic <sup>IV</sup>	lst	Patrícia Adalgisa Gabite Alves, Biól. <sup>I</sup>	paga
Leila Weiss de Almeida Pedrosa, Biól. <sup>I</sup>	lwap	Paula Andréa Borges Salgado, Biól.	pabs
Léo Ramos Malagoli, MSc. <sup>IV</sup>	lrm	Paulo Fernandes Roberto	pfr
Leticia Bolian Zimback, MSc. <sup>I</sup>	lbz	Paulo Marcelli <sup>XIII</sup>	pm
Leticia Cristine Pressi Nunes, Biól. <sup>IV</sup>	lcpn	Paulo Ricardo de Jesus	prj
Liliam Misso, Méd. Vet. <sup>IV</sup>	lm	Pedro Ferreira Develey, Dr. <sup>XIV</sup>	pd

Philip Guimarães Roda	pgr	Vilma Clarice Geraldi, Méd. Vet. <sup>II</sup>	vcg
Priscila Couto <sup>XIII</sup>	pc	Vincent Kurt Lo, Biól. <sup>II</sup>	vkl
Priscila Ferreira Martins dos Santos, Biól. <sup>IV</sup>	pfms	Vinícius Tonetti <sup>XIII</sup>	vt
Priscila Leal Costa, Biól.	plc	Vitor Gomes <sup>XIII</sup>	vg
Priscilla Romano, Biól. <sup>IV</sup>	pr	Vitor Otavio Lucato	vol
Rafael Eufrásio Leite Júnior, Biól. <sup>IV</sup>	relj	Wayne Hochstetler <sup>XIII</sup>	wh
Ramiro de Souza Fidalgo, Biól. <sup>IV</sup>	rsf	Wesley Pereira Soares, Guarda-parque <sup>IX</sup>	wps
Raquel Ferreira de Almeida Vettore <sup>XIII</sup>	rfav	Zé Edu Camargo <sup>XIII</sup>	zec
Rauflin Lincoln D. P. C. Junior, Biól. <sup>IV</sup>	rldpcj	Zenaro <sup>XIII</sup>	z
Regina Cristina Stroebel, Méd. Vet. <sup>II</sup>	rsc		
Renata Maria Amodeo Mourão, Biól. <sup>IV</sup>	rmam	<b>Legenda</b>	
Rene Santos <sup>XIII</sup>	res	I – Funcionário(a) da Divisão Técnica de Medicina Veterinária e Manejo da Fauna Silvestre	
Rennan H. P. Dias da Silva <sup>V</sup>	rhpds	II – Ex-funcionário(a) da Divisão Técnica de Medicina Veterinária e Manejo da Fauna Silvestre	
Ricardo Costa <sup>XIII</sup>	rc	III – Estagiário(a) da Divisão Técnica de Medicina Veterinária e Manejo da Fauna Silvestre	
Ricardo Gandara Crede, MSc. <sup>I</sup>	rgc	IV - Ex-estagiário(a) da Divisão Técnica de Medicina Veterinária e Manejo da Fauna Silvestre	
Ricardo José Francischetti Garcia, Dr. <sup>V</sup>	rjfg	V – Funcionário ou ex-funcionário da Secretaria do Verde e Meio Ambiente	
Ricardo Rodrigues Neves Pennino, Biól. <sup>IV</sup>	rrnp	VI - Centro de Controle de Zoonoses	
Rich Hoyer <sup>XIII</sup>	rh	VII – Instituto Butantan	
Rick Simpson <sup>XIII</sup>	rs	VIII – Instituto Adolfo Lutz	
Roberta Marcatti de Azevedo, Méd. Vet. <sup>II</sup>	rma	IX – Parque Estadual da Serra do Mar (Núcleo Curucutu)	
Rodrigo Alves E. Giovanetti, Biól. <sup>IV</sup>	raeg	X - Laboratório de Ecologia da Paisagem e Conservação do Instituto de Biociências da Universidade de	
Rodrigo Soares <sup>V</sup>	ros	São Paulo (LEPAC-IBUSP)	
Rogério Pereira de Oliveira	rpo	XI - Instituto Florestal	
Rogério Rosa de Oliveira <sup>VI</sup>	rro	XII - Zoológico de Guarulhos	
Romeu Gama <sup>XIII</sup>	rg	XIII – Usuário do WIKIAVES, Ebird ou Taxeus	
Ronaldo Rodrigues de Moraes <sup>XIII</sup>	rrm	XIV – Sociedade para a Conservação das Aves do Brasil	
Rosanna G. Quagliuolo Benesi, MSc. <sup>I</sup>	rgqb	XV – Centro de Estudos Ornitológicos	
Rosane Guimarães Roman	rgr		
Rudá Feliciano Araújo, Biól. <sup>IV</sup>	rfa		
Rute Maria Gonçalves de Andrade <sup>VII</sup>	rmga		
Samanta de la Bella, Biól. <sup>IV</sup>	sb		
Santos Reis Ineno Filho, Téc. <sup>VI</sup>	srif	<b>Colaboradores de outras instituições</b>	
Sara Hamed	sh	Adriana Ruckert da Gama, Dra., Centro de Controle de Zoonoses;	
Sayuri Fitorra <sup>XIII</sup>	saf	Carlos Felipe P. da Silveira, Biólogo, LEPAC/ Instituto de Biociências da USP;	
Sidnei Ferreira <sup>V</sup>	sf	Caroline Cotrim Aires, Dra., colaboradora do Museu de Zoologia da USP e do CCZ;	
Silvana Schirmer, Biól. <sup>II</sup>	ss	Cristina Adania, Dra., Associação Mata Ciliar	
Simon Tickle <sup>XIII</sup>	st	Fabio Schunck, Doutorando no Museu de Zoologia da USP;	
Sonia Maria Amorim Gimenez, Biól. <sup>I</sup>	smag	George Mendes Taliaferro Mattox, Dr., Professor Adjunto da Universidade Federal de São Carlos – campus Sorocaba;	
Soraya Pieroni, Biól. <sup>IV</sup>	spi	Iris Amati Martim, MSc; LEPAC/ Instituto de Biociências da USP;	
Sostenes Pelegrini, Biól. <sup>IV</sup>	spe	José Luiz Birindelli, Doutorando no Museu de Zoologia da USP;	
Sumiko Namba, Biól. <sup>I</sup>	sn	Kitaro Suenaga Jardineiro, Biólogo, LEPAC/ Instituto de Biociências da USP;	
Suzete Macedo Santos	sms	Luis Fábio Silveira, Dr., Museu de Zoologia da USP;	
Sylvia Maria Matsuda, Dra. <sup>I</sup>	smm	Luiz Eloy Pereira, Biólogo, Instituto Adolfo Lutz;	
Tatiana Fantin Furlan, Biól. <sup>IV</sup>	tff	Marcelo Duarte, Dr., Museu de Zoologia da USP;	
Teresa de Lourdes Cavalheiro, Biól. <sup>II</sup>	tlc	Mario de Vivo, Dr., Museu de Zoologia da USP;	
Thais Caroline Sanches, MSc. <sup>I</sup>	tcs	Marisa Dantas Bitencourt, Dra., LEPAC/ Instituto de Biociências da USP;	
Thiago V.V. Costa <sup>XIII</sup>	tvvc	Miguel Trefaut Rodrigues, Dr., Instituto de Biociências da USP;	
Tiago Emanuel B. Fonseca Ostorero, Biól. <sup>I</sup>	tebfo	Miriam Mattos Sodrê, Centro de Controle de Zoonoses;	
Ticiania Dias Zwarg, MSc. <sup>I</sup>	tdz	Necira M. dos Santos Hermani, Centro de Controle de Zoonoses;	
Tietta Pivatto	tp	Otávio Augusto Vuolo Marques, Dr., Instituto Butantan	
Tommy Pedersen <sup>XIII</sup>	top	Peter Crawshaw, Dr., IBAMA/CENAP;	
Uêdson Rêgo <sup>XIII</sup>	ur	Rogério Vieira Rossi, Dr., Museu Paraense Emilio Goeldi	
Valder S. do Nascimento, Guarda-Parque <sup>IX</sup>	vsn	Rute Maria Gonçalves de Andrade, Dra., Instituto Butantan;	
Valéria Pedro <sup>XIII</sup>	vp	Thales Schmidt, Instituto Florestal;	
Valkiria Rigonotti <sup>V</sup>	vr	Valder Soares do Nascimento, Instituto Florestal.	
Vera Lucia de Crudis Rodrigues	vlcr		
Vera Maria Rolim de Oliveira, Méd. Vet. <sup>I</sup>	vmro		

## Introdução

A Secretaria Municipal do Verde e do Meio Ambiente – SVMA, com o objetivo de subsidiar e dar diretrizes às ações ambientais, no âmbito do município de São Paulo, desenvolve projetos de levantamento da biodiversidade em diversas áreas. O conhecimento sobre a flora e a fauna silvestres é o ponto de partida para definir áreas prioritárias para a conservação e na elaboração dos planos de manejo das áreas verdes, sendo importante ferramenta de monitoramento ambiental, uma vez que a relação das espécies que ocorrem em um ambiente é indicativa do grau de preservação do mesmo. As informações obtidas a partir destes estudos são utilizadas para subsidiar o manejo da fauna silvestre que ocorre no Município, a elaboração e análise de estudos e relatórios de impacto ambiental (EIA/RIMA), bem como, os programas e ações de educação ambiental.

A Divisão Técnica de Medicina Veterinária e Manejo da Fauna Silvestre – Divisão de Fauna (DEPAVE-3), do Departamento de Parques e Áreas Verdes – DEPAVE, realiza, desde sua criação em 1993, o Programa intitulado “Inventariamento e Monitoramento da Fauna Silvestre do Município de São Paulo”. As listas apresentadas a seguir são o resultado dos levantamentos da fauna silvestre realizados a campo, em 135 áreas e cinco corpos hídricos dentro do município de São Paulo, incluindo APAs municipais, Parques Urbanos, Parques Lineares, Parques Naturais e outras áreas verdes. Para alguns grupos (peixes e aves), além dos dados primários, foram também incluídos dados secundários obtidos na literatura e, no caso das aves, sites especializados (WIKIAVES, TÁXEUS e EBIRD). Os métodos de coleta dos dados primários incluíram: (1) percursos com binóculos e câmera fotográfica registrando a fauna observada e ouvida, (2) gravações de áudios, especialmente no caso das aves e anfíbios, mas também de primatas, (3) captura em redes ornitológicas, para aves e morcegos, instalação de (4) armadilhas tipo “pitfall” e (5) “Sherman”, (6) armadilhas fotográficas e (7) instalação de “camas” de areia para registro de pegadas de mamíferos. As espécies atendidas na Divisão de Fauna, de 1993 a dezembro de 2016, oriundas do Município e que não foram observadas a campo foram incluídas. Estas últimas estão cadastradas no banco de dados dos animais recebidos, denominado SISFAUNA.

Os resultados que seguem incorporaram as publicações anteriores do Diário Oficial do Município (SÃO PAULO (Município), 1998; 1999; 2000; 2006; 2008; 2010; 2016). As listas cumulativas apresentadas nesta publicação reúnem seis grupos de invertebrados e cinco grupos de vertebrados. Dentre os invertebrados estão os moluscos, crustáceos decápodes (caranguejos e camarões), quilópodes (lacraias), aracnídeos (carrapatos, aranhas e escorpiões) e insetos (borboletas, besouros, baratas, mosquitos, abelhas, percevejos, formigas, vespas, cupins, grilos e pulgas). Dentre os vertebrados estão os peixes, anfíbios, répteis, aves e mamíferos. Os vertebrados coletados estão depositados no acervo da Divisão de Fauna, Museu de Zoologia da Universidade de São Paulo (MZUSP) e na Coleção de Amphibia/CFBH do Laboratório de Herpetologia do Departamento de Zoologia do Instituto de Biociências da UNESP/Rio Claro.

A identificação das espécies é realizada pela equipe técnica da Divisão de Fauna e conta com a colaboração de profissionais especialistas de outras instituições. A identificação dos moluscos foi realizada pela Dra. Fernanda Pires Ohlweiler da Superintendência do Centro de Endemias (SUCEN/SP). O Centro de Controle de Zoonoses de São Paulo (CCZ/SP) colaborou com a identificação das categorias de artrópodes; a identificação dos lepidópteros teve auxílio do Dr. Marcelo Duarte do MZUSP; a identificação de alguns espécimes de artrópodes e serpentes foi realizada pelo Instituto Butantan; a identificação dos peixes foi realizada pelo biólogo José Luiz Birindelli do MZUSP; a identificação dos anfíbios teve o auxílio do prof. Dr. Célio Haddad da Unesp/Rio Claro, a identificação dos lagartos teve a colaboração do Dr. Miguel Trefaut Rodrigues do Instituto de Biociências (IB/USP); a identificação dos pequenos mamíferos (Fazenda Castanheiras) foi realizada pelo Dr. Mario de Vivo, Dra. Caroline Cotrim Aires e Dr. Rogério Vieira Rossi do MZUSP. Os quirópteros foram identificados pelo Centro de Controle de Zoonoses – CCZ/COVISA, da Secretaria Municipal de Saúde. A identificação de algumas espécies de aves teve o auxílio do Dr. Luis Fábio Silveira do MZUSP; do biólogo Fabio Schunck colaborador do MZUSP e do biólogo Marcos Antônio Melo do Zoológico de Guarulhos. A revisão taxonômica dos peixes foi realizada pelo

Prof. Dr. George Mendes Taliaferro Mattox, da Universidade Federal de São Carlos – campus Sorocaba.

O levantamento de aracnídeos nos parques Siqueira Campos, Buenos Aires e Previdência foi realizado pela Dra. Rute Maria Gonçalves de Andrade do Instituto Butantan. O levantamento de pequenos mamíferos no Parque CEMUCAM foi realizado em conjunto com o biólogo Luiz Eloy Pereira, do Instituto Adolfo Lutz. O levantamento de anfíbios anuros no Parque Anhanguera foi conduzido por Araujo (1997), no Parque Cidade Toronto por Jacinto (2001), na Fazenda Castanheiras e na APA Bororé-Colônia por Malagoli, Oliveira e Palombo (2003) e no Parque Natural Municipal Fazenda do Carmo por Santos (2016). O Levantamento de quirópteros foi realizado em conjunto com o CCZ/SP e também foram utilizados dados cedidos pelas biólogas Miriam Mattos Sodré e Adriana Ruckert da Gama do CCZ/SP. O levantamento das aves no Clube de Campo São Paulo é uma contribuição do biólogo Marcus Azevedo, e no Parque CERET da bióloga Nina May Olsen e do médico Luís Fernando de Andrade Figueiredo do Centro de Estudos Ornitológicos CEO.

Na versão atual foram incluídos dados secundários para alguns grupos, priorizando aqueles em que novas espécies foram registradas para o Município. Uma nova espécie de molusco descrita foi incluída na lista do Parque Burle Marx (MARTINS; SIMONE, 2014). Para os peixes incorporamos os levantamentos realizados nas represas Billings (LAMPARELLI et al., 1996) e Guarapiranga (BARBIERI et al., 1997) e nos rios Taquaquecetuba, Capivari e Embu-guaçu (SANTOS; ESTEVES, 2014). Incluímos a espécie exótica de anfíbio, *Eleutherodactylus johnstonei*, que foi documentada por Melo et al. (2014). Algumas espécies de aves, registradas pela primeira vez no Município, foram incluídas a partir dos trabalhos de Shunck (2005) e Melo (2010 e 2014) e através dos registros documentados com fotos e publicados no site WIKIAVES (vários autores). No caso das aves, também foram pesquisados os sites TÁXEUS e EBIRD para complementação das listas primárias. Incluímos os registros da *Panthera onca*, realizados pelos pesquisadores do Cenap/ICMBIO e Fundação Florestal e do *Tamandua tetradactyla* realizado por Sidnei Guilherme da Silva Junior e Fernando “Bike” no Parque Estadual da Serra do Mar/Núcleo Curucutu.

Para os Parques Estaduais da Cantareira, Ecológico do Guarapiranga, Ecológico do Tietê e Fontes do Ipiranga, foram publicadas listas primárias apenas para o grupo dos invertebrados.

## Classificação taxonômica

A classificação taxonômica para a Classe Osteichthyes segue Eschmeyer, Fricke e Van Der Laan (2016); para a Classe Amphibia segue Segalla et al. (2016); para a Classe Reptilia, Costa e Bérnils (2018) e para a Classe Aves segue Piacentini et al. (2015). A nomenclatura e os autores das espécies de mamíferos foram atualizados segundo Paglia et al. (2012) e Trigo et al. (2013) para *Leopardus guttulus*. A classificação taxonômica dos primatas seguiu Rylands et al. (2000) e Gregorin (2006) e os roedores eretizodontídeos seguiram Voss (2011).

A lista contém o táxon, o nome popular e o status como descrito a seguir:

- 1. Táxon** – qualquer unidade de classificação dos seres vivos dentro de um nível hierárquico como ordem, família e espécie. As espécies vêm seguidas pelo autor que a descreveu pela primeira vez, com o ano de sua publicação.
- 2. Nome popular** – Denominação pela qual a espécie é conhecida pela população, que pode variar de acordo com a região do país. Exceto para anfíbios, aves e mamíferos que seguem Haddad et al. (2013), Piacentini et al. (2015) e Paglia et al. (2012), respectivamente.
- 3. Status** – Indica se a espécie é endêmica na Mata Atlântica, se é exótica ou nativa autóctone, nativa alóctone, se é um escape de cativeiro, e o grau e categoria de ameaça de extinção no mundo (IUCN, 2016 e CITES, 2014), no Brasil (BRASIL, 2014) e no Estado de São Paulo (SÃO PAULO, 2014), conforme legenda abaixo:

**Fauna Silvestre Nativa Autóctone:** Nativa do território brasileiro, com ocorrência natural/histórica no Município de São Paulo.

**Fauna Silvestre Nativa Alóctone:** Nativa do território brasileiro, sem ocorrência histórica no Município de São Paulo.

**Fauna Silvestre Nativa Alóctone Introduzida:** Nativa do território brasileiro, sem ocorrência histórica no Município de São Paulo, transportada e introduzida intencional ou acidentalmente pelo homem e que estabeleceu população no Município.

**Fauna Silvestre Exótica:** Espécie de ocorrência de fora do território brasileiro, transportada e introduzida intencional ou acidentalmente pelo homem.

**Endemismo:** O endemismo refere-se ao bioma Mata Atlântica. Foram consideradas endêmicas as espécies de anfíbios indicadas por Rossa-Feres et al. (2017). Para répteis o endemismo segue a listagem de Tozetti et al. (2017). As aves endêmicas seguiram Bencke et al. (2006) e os mamíferos endêmicos seguiram Graipel et al. (2017).

Foram consideradas as espécies mundialmente ameaçadas segundo a International Union for Conservation of Nature (IUCN, 2016):

**IUCN-CR:** Criticamente em Perigo. Enfrenta um risco de extinção na natureza extremamente elevado.

**IUCN-EN:** Em Perigo. Enfrenta um risco de extinção na natureza muito elevado.

**IUCN-VU:** Vulnerável. Enfrenta um risco de extinção na natureza elevado.

**IUCN-NT:** Quase Ameaçada. Não é qualificada como Criticamente Ameaçada, Ameaçada ou Vulnerável agora, mas provavelmente será enquadrada em alguma categoria de ameaçada no futuro próximo.

**IUCN-DD:** Informação Insuficiente. Quando há insuficiência de informações para uma avaliação direta ou indireta de sua extinção – falta de dados sobre abundância e distribuição. Não é considerada uma categoria de ameaça, mas mostra a necessidade de mais informações sobre a espécie e reconhece a possibilidade de que futuras pesquisas venham a indicar que a classificação de ameaçada é a mais apropriada.

Foram consideradas espécies mundialmente ameaçadas segundo a *Convention on International Trade in Endangered Species of Wild Fauna and Flora* (CITES, 2014):

**CITES-I:** espécie listada no Apêndice I, considerada ameaçada de extinção que **é ou pode ser afetada pelo tráfico**.

**CITES-II:** espécie listada no Apêndice II que, embora atualmente não se encontre necessariamente em perigo de extinção, poderá vir a esta situação a menos que o comércio de espécimes desta esteja sujeito a regulamentação.

Foram consideradas espécies ameaçadas no Brasil segundo a “Lista Nacional Oficial de Espécies da Fauna Ameaçadas de Extinção” do Ministério do Meio Ambiente (BRASIL, 2014):

**MMA-CR:** espécie ameaçada de extinção na categoria Criticamente em Perigo que apresenta alto risco de extinção no futuro próximo.

**MMA-EN:** espécie ameaçada de extinção na categoria Em Perigo com risco de extinção no futuro próximo.

**MMA-VU:** espécie ameaçada de extinção na categoria Vulnerável com alto risco de extinção em médio prazo.

Foram consideradas as espécies ameaçadas no Estado de São Paulo segundo o Decreto Estadual nº 60.133/2014 “Espécies da fauna silvestre ameaçada de extinção, as quase ameaçadas e as deficientes de dados para avaliação no estado de São Paulo” (SÃO PAULO (Estado), 2014):

**SP-AE:** Ameaçada de Extinção, espécie em alto risco de desaparecimento na natureza em futuro próximo, listada no

anexo I

**SP-QA:** Quase Ameaçada, os critérios de avaliação não qualificam a espécie para a categoria de ameaça anterior, mas mostra que ela está em vias de integrá-la em futuro próximo, listada no anexo III.

**SP-DD:** Dados Deficientes, as informações existentes sobre a espécie **são inadequadas para se** fazer uma avaliação sobre seu risco com base em sua distribuição, listada no anexo IV.

Das 1.121 espécies inventariadas, 01 é da Classe Bivalvia, 22 são da Classe Gastropoda, 02 são da Classe Malacostraca (caranguejo e lagostim), 03 são da Classe Chilopoda (lacrãia), 36 são da Classe Arachnida (aranhas), 331 da Classe Insecta, 50 da Classe Osteichthyes (peixes), 57 da Classe Amphibia (rãs, sapos e pererecas), 49 da Classe Reptilia (cágados, crocodilos, lagartos e serpentes), 464 da Classe Aves e 106 da Classe Mammalia. Dentre elas, 171 espécies são endêmicas da Mata Atlântica, 93 constam na lista de espécies ameaçadas de extinção no Estado de São Paulo, 21 no Brasil, 51 internacionalmente segundo a IUCN e 89 segundo a CITES.

A lista de espécies com histórico de escape de cativeiro está apresentada em separado e inclui 02 espécies de répteis e 09 de aves. Foram consideradas como escape de cativeiro as espécies observadas em vida livre, fora de sua área original de ocorrência, e que, aparentemente, não estabeleceram populações no Município. Foram removidos dessa categoria os animais domésticos e silvestres exóticos abandonados e resgatados nos parques.

### Modificações em relação à publicação anterior (SÃO PAULO (Município), 2016)

Espécies acrescentadas nesta publicação:

- *Cantorchilus longirostris* (AVES: Troglodytidae): registro de março de 2016, no Parque Estadual da Serra do Mar – Núcleo Curucutu.
- *Elaenia spectabilis* (AVES: Tyrannidae): registro de outubro de 2011, no Parque Ecológico do Tietê.
- *Ictinia plumbea* (AVES: Accipitridae): registro de maio de 2011, no Parque Estadual Villa-Lobos.
- *Jabiru mycteria* (AVES: Ciconiidae): registro de dezembro de 2003 na Represa Guarapiranga.
- *Oxyruncus cristatus* (AVES: Oxyruncidae): registro de março de 2016, no Parque Estadual da Serra do Mar – Núcleo Curucutu.
- *Sporophila collaris* (AVES: Thraupidae): registro de dezembro de 2016, no Parque Municipal Nove de Julho.
- *Trogon viridis* (AVES: Trogonidae): registro de junho de 2015, no Parque Estadual da Serra do Mar – Núcleo Curucutu.

Foram revistas as classificações de endemismo para a Classe Reptilia, tendo em vista que na publicação anterior foram consideradas endêmicas da Mata Atlântica as espécies com área de ocorrência no Bioma Mata Atlântica segundo Marques et al. (2009), porém a publicação não cita endemismo do Bioma.

Espécies removidas da publicação anterior:

- Sete espécies de répteis foram inseridas erroneamente na lista de espécies com histórico de escape de cativeiro na publicação de 2016, entretanto os registros correspondem a animais que foram recebidos de apreensões ou entrega voluntária. Portanto, não possuem documentação comprovada em vida livre no Município de São Paulo. São elas: *Mesoclemmys tuberculata* (REPTILIA: Chelidae), *Chelydra serpentina* (REPTILIA: Chelydridae), *Chelonoidis carbonarius* (REPTILIA: Testudinidae), *Chelonoidis denticulatus* (REPTILIA: Testudinidae), *Boa constrictor constrictor* (REPTILIA: Boidae), *Epicrates cen-*



## Áreas verdes e corpos hídricos

### Parques Municipais

- 1 Parque Municipal Aclimação
- 2 Parque Municipal Alfredo Volpi
- 3 Parque Municipal Alto da Boa Vista
- 4 Parque Municipal Altos da Baronesa
- 5 Parque Municipal Anhanguera
- 6 Parque Municipal Barragem do Guarapiranga
- 7 Parque Municipal Benemérito José Brás
- 8 Parque Municipal Buenos Aires
- 9 Parque Municipal Burle Marx
- 10 Parque Municipal CEMUCAM (Centro Municipal de Campismo)
- 11 Parque Municipal Chácara das Flores
- 12 Parque Municipal Chácara do Jockey
- 13 Parque Municipal Cidade de Toronto
- 14 Parque Municipal Colina de São Francisco
- 15 Parque Municipal da Ciência
- 16 Parque Municipal Darcy Silva
- 17 Parque Municipal do Carmo
- 18 Parque Municipal do Cordeiro - Martin Luther King
- 19 Parque Municipal do Povo - Mário Pimenta Camargo
- 20 Parque Municipal do Trabalhador (CERET)
- 21 Parque Municipal dos Eucaliptos
- 22 Parque Municipal Ecológico Central do Itaim
- 23 Parque Municipal Ecológico Chico Mendes
- 24 Parque Municipal Ecológico de Campo Cerrado - Dr. Alfred Usteri
- 25 Parque Municipal Ecológico Profª Lydia Natalízio Diogo - V. Prudente
- 26 Parque Municipal Embu Mirim - Jararaú (Parque Planejado)
- 27 Parque Municipal Ermelino Matarazzo
- 28 Parque Municipal Guanhembu
- 29 Parque Municipal Guarapiranga
- 30 Parque Municipal Horto do Ipê
- 31 Parque Municipal Ibirapuera
- 32 Parque Municipal Independência
- 33 Parque Municipal Jacintho Alberto
- 34 Parque Municipal Jacques Cousteau
- 35 Parque Municipal Jardim da Conquista
- 36 Parque Municipal Jardim da Luz
- 37 Parque Municipal Jardim Felicidade
- 38 Parque Municipal Jardim Herculano
- 39 Parque Municipal Jardim Primavera
- 40 Parque Municipal Jardim Sapopemba
- 41 Parque Municipal Juliana de Carvalho Torres - Cohab Raposo Tavares
- 42 Parque Municipal Lajeado - Izaura Pereira de Souza Franzolin
- 43 Parque Municipal Leopoldina - Orlando Villas-Bôas
- 44 Parque Municipal Lina e Paulo Raia
- 45 Parque Municipal Linear Água Podre
- 46 Parque Municipal Linear Água Vermelha
- 47 Parque Municipal Linear Aricanduva
- 48 Parque Municipal Linear Canivete
- 49 Parque Municipal Linear Cantinho do Céu
- 50 Parque Municipal Linear Castelo
- 51 Parque Municipal Linear Cipoaba
- 52 Parque Municipal Linear Consciência Negra
- 53 Parque Municipal Linear Corveta Camacua
- 54 Parque Municipal Linear das Águas
- 55 Parque Municipal Linear do Córrego do Bispo
- 56 Parque Municipal Linear Feitiço da Vila
- 57 Parque Municipal Linear Guabirobeira
- 58 Parque Municipal Linear Guaratiba
- 59 Parque Municipal Linear Ipiranguinha
- 60 Parque Municipal Linear Itapaiúna
- 61 Parque Municipal Linear Mongaguá
- 62 Parque Municipal Linear Nair Belo
- 63 Parque Municipal Linear Nove de Julho
- 64 Parque Municipal Linear Pires Caboré
- 65 Parque Municipal Linear Rapadura
- 66 Parque Municipal Linear Ribeirão Caulim
- 67 Parque Municipal Linear Ribeirão Oratório
- 68 Parque Municipal Linear Rio Verde
- 69 Parque Municipal Linear São José
- 70 Parque Municipal Linear Taboão
- 71 Parque Municipal Linear Tiquatira - Engenheiro Werner Eugênio Zulauf
- 72 Parque Municipal Lions Club Tucuruvi

- 73 Parque Municipal Luís Carlos Prestes
- 74 Parque Municipal M'Boi Mirim
- 75 Parque Municipal Morumbi Sul
- 76 Parque Municipal Nabuco
- 77 Parque Municipal Nascentes do Ribeirão Colônia
- 78 Parque Municipal Pinheirinho d'Água
- 79 Parque Municipal Piqueri
- 80 Parque Municipal Praia de São Paulo
- 81 Parque Municipal Prefeito Mário Covas
- 82 Parque Municipal Previdência
- 83 Parque Municipal Quississana
- 84 Parque Municipal Raposo Tavares
- 85 Parque Municipal Raul Seixas
- 86 Parque Municipal Reserva Ecológica do Morumbi - Brig. Djalma F. Machado
- 87 Parque Municipal Rodrigo de Gaspari
- 88 Parque Municipal Santa Amélia
- 89 Parque Municipal Santo Dias
- 90 Parque Municipal São Domingos
- 91 Parque Municipal Sena
- 92 Parque Municipal Sergio Vieira de Mello
- 93 Parque Municipal Severo Gomes
- 94 Parque Municipal Shangrilá
- 95 Parque Municipal Sítio Morrinhos
- 96 Parque Municipal Tenente Brigadeiro Roberto Faria Lima
- 97 Parque Municipal Tenente Siqueira Campos - Trianon
- 98 Parque Municipal Victor Civita
- 99 Parque Municipal Vila do Rodeio
- 100 Parque Municipal Vila dos Remédios
- 101 Parque Municipal Vila Guilherme e do Trote
- 102 Parque Municipal Vila Silvia

### Parques Municipais Naturais

- 103 Parque Natural Municipal Cratera de Colônia
- 104 Parque Natural Municipal Fazenda do Carmo
- 105 Parque Natural Municipal Itaim
- 106 Parque Natural Municipal Jaceguava
- 107 Parque Natural Municipal Varginha

### Outras Áreas Municipais

- 108 Cemitério da Vila Formosa
- 109 CEU Três Lagos
- 110 Clube Escola Mooca
- 111 Praça Pôr do Sol

### Parques Estaduais

- 112 Parque Estadual da Cantareira
- 113 Parque Estadual do Jaraguá
- 114 Parque Estadual Ecológico do Guarapiranga
- 115 Parque Estadual Ecológico do Tietê
- 116 Parque Estadual Fontes do Ipiranga
- 117 Parque Estadual Jequitibá (Fazenda Tizo)
- 118 Parque Estadual Serra do Mar - Núcleo Curucutu
- 119 Parque Estadual Villa-Lobos

### Outras Áreas Verdes

- 120 Clube Campestre São Paulo
- 121 Clube da Varig
- 122 Clube de Campo São Paulo
- 123 Clube Hípico de Santo Amaro
- 124 Estação Evangelista de Souza
- 125 Fazenda Capivari (Sabesp)
- 126 Fazenda Castanheiras
- 127 Fazenda Santa Maria
- 128 Reserva Particular do Patrimônio Natural Fazenda Mutinga
- 129 Reserva Particular do Patrimônio Natural Messiânica e Solo Sagrado
- 130 Riviera Paulista
- 131 Sítio Bordin
- 132 Sítio Margarida
- 133 Sítio Nakao
- 134 Sítio Nova Esperança e Arredores
- 135 Sítio Roda d'Água

### Corpos Hídricos

- 136 Represa Billings
- 137 Represa Guarapiranga
- 138 Rio Capivari
- 139 Rio Embu-Guaçu
- 140 Rio Taquacetuba

# MAPA DO INVENTARIAMENTO DA FAUNA SILVESTRE DO MUNICÍPIO DE SÃO PAULO - 2018

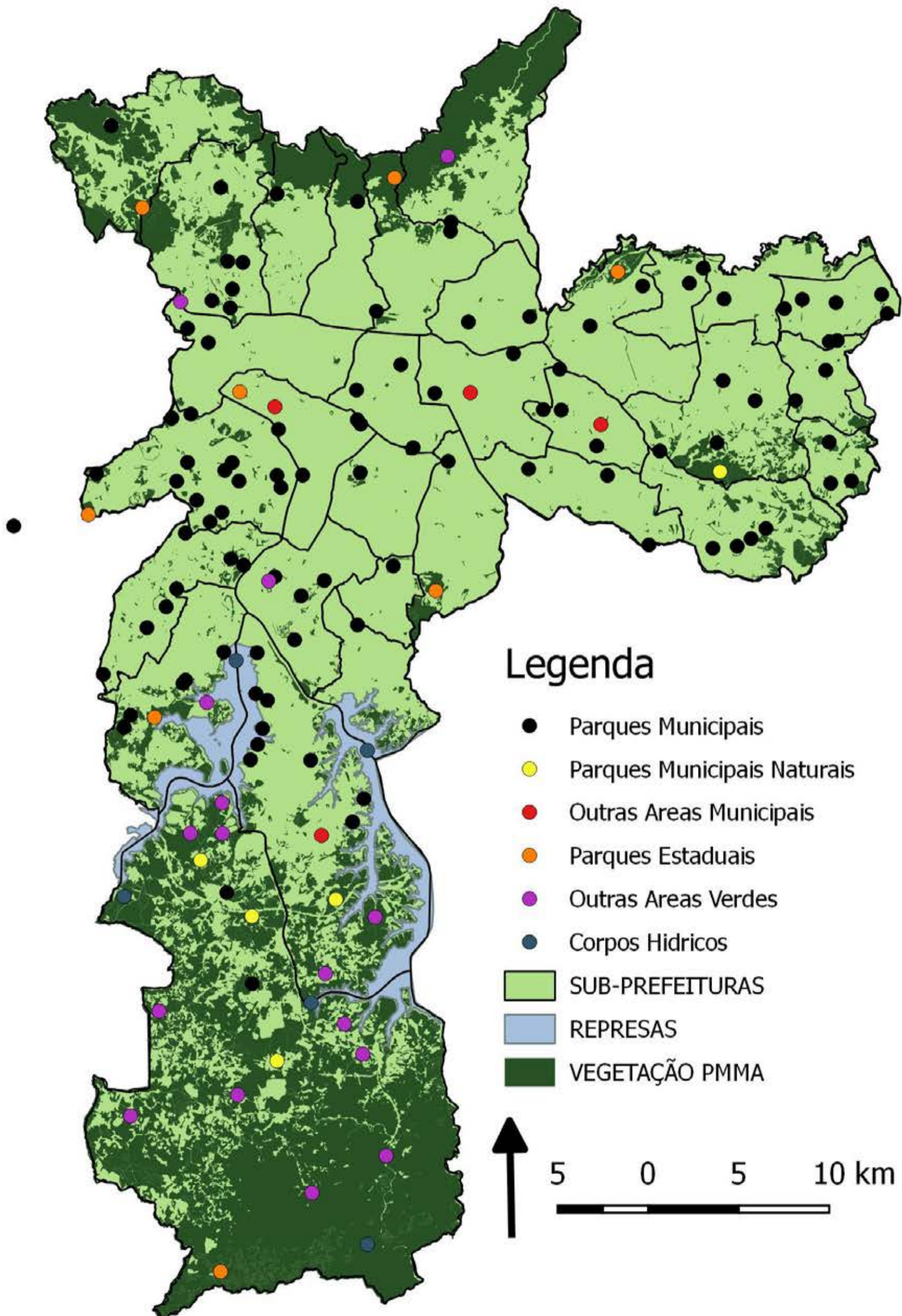

## REFERÊNCIAS

- ANTUNES, A. Z.; ESTON, M. R. Avifauna do Parque Estadual Alberto Löfgren-São Paulo: diagnóstico e propostas para a conservação. *Revista do Instituto Florestal*, São Paulo, v. 20, n. 2, p. 195-211, 2008.
- ARAUJO, C. O. Levantamento da fauna de anuros do Parque Anhanguera (São Paulo, SP). 1997. Relatório de Iniciação a Pesquisa II - Instituto de Biociências, Universidade de São Paulo, São Paulo.
- BARBIERI, G. et al. Incentivo às atividades econômicas não impactantes na Bacia da Represa de Guarapiranga (São Paulo). In: Pesca e Aquicultura: Avaliação das comunidades de peixes. São Paulo: Instituto de Pesca, SEMA, 1997.
- BENCKE, G. A. et al. Áreas importantes para a conservação das aves no Brasil: parte 1 – estados do domínio da Mata Atlântica. São Paulo: SAVE Brasil, 2006.
- BRASIL. Ministério do Meio Ambiente. Portaria MMA nº444, de 17 de dezembro de 2014. Reconhece como espécies da fauna brasileira ameaçadas de extinção aquelas constantes da “Lista Nacional Oficial de Espécies da Fauna Ameaçadas de Extinção”. *Diário Oficial da União*, Brasília, DF, 18 dez. 2014, seção 1, p. 121.
- CITES – CONVENTION ON INTERNATIONAL TRADE IN ENDANGERED SPECIES OF WILD FAUNA AND FLORA. Geneva: 2014. Disponível em: <[www.cites.org/eng/app/appendices.shtml](http://www.cites.org/eng/app/appendices.shtml)>. Último acesso em: 20 abr. 2018.
- COSTA, H. C.; BÉRNILS, R. S. Répteis do Brasil e suas Unidades Federativas: Lista de espécies. *Herpetologia Brasileira*, São Paulo, v. 7, n. 1, p. 11-57, 2018.
- EBIRD. eBird: An online database of bird distribution and abundance. New York: 2016. Disponível em: <<http://ebird.org/>>. Último acesso em: 20 abr. 2018.
- ESCHMEYER, W. N.; FRICKE, R.; VAN DER LAAN, R. (eds). *Catalog of fishes: genera, species, references*. 2016. Disponível em: <<http://researcharchive.calacademy.org/research/ichthyology/catalog/fishcatmain.asp>>. Acesso em: 05 dez. 2016.
- GRAIPEL, M. E. et al. Mamíferos da Mata Atlântica. In: MONTEIRO-FILHO, E. L. A.; CONTE, C. E. (Org.). *Revisões em Zoologia: Mata Atlântica*. 1. ed. Curitiba: Ed. UFPR, 2017. p. 391-482.
- GREGORIN, R. Taxonomia e variação geográfica das espécies do gênero *Alouatta* Lacépède (Primates, Atelidae) no Brasil. *Revista Brasileira de Zoologia*, Curitiba, 2006, v.23, n.1, p. 64-144.
- HADDAD, C. F. B. et al. *Guia dos Anfíbios da Mata Atlântica – Diversidade e Biologia*. 1. ed. São Paulo: Editora Anolis Books, 2013.
- IUCN - INTERNATIONAL UNION FOR CONSERVATION OF NATURE. IUCN Red List of Threatened Species. Versão 2016.1. New York: 2016. Disponível em: <[www.iucnredlist.org](http://www.iucnredlist.org/)>. Último acesso em: 20 abr. 2018.
- JACINTO, F. I. Preferência de habitat em uma comunidade de anuros no Parque Cidade de Toronto, Cidade de São Paulo. 2001. Monografia apresentada à Faculdade de Ciências Exatas e Experimentais da Universidade Presbiteriana Mackenzie. São Paulo.
- LAMPARELLI, M.C. et al. Avaliação do Complexo Billings: comunidades aquáticas, água e sedimento (out/92 a out/93). São Paulo: Relatório Técnico CETESB, 1996.
- LIMA, L. M. et al. Distribuição, abundância e sazonalidade de *Leucophaeus atricilla* (Charadriiformes: Laridae) no Brasil. *Revista Brasileira de Ornitologia*, Rio Grande, v. 18, n. 3, p. 199-206, 2010.
- MACARRÃO, A.; PAES, N. D.; ALMEIDA, C. O. Aves migratórias raras no Parque Ecológico do Tietê (São Paulo, Brasil), incluindo registros inéditos para o município, reforçam a importância da conservação de áreas verdes urbanas: *Elaenia spectabilis*, *Hydropsalis parvula*, *Phalaropus tricolor* e *Sporophila collaris*. *Atualidades Ornitológicas*, Ivaiporã, v. 177, p. 10-12, 2014.
- MALAGOLI, L. R.; OLIVEIRA, T. R. A.; PALOMBO, C. R. Levantamento preliminar dos anuros (Amphibia) da Fazenda Parque Castanheiras, península do Bororé-Colônia, Município de São Paulo – SP. In: 14º ENCONTRO DE BIÓLOGOS DO CRBIO-1. 2003, Cuiabá. Anais...Cuiabá: 2003, p.119.
- MARQUES, O. A. V. et al. Os répteis do Município de São Paulo: diversidade e ecologia da fauna pretérita e futura. *Biota Neotropica*, São Paulo, v. 9, n. 2, p. 139-150, 2009.
- MARTINS, C. M.; SIMONE, L. R. L. A new species of *Adelopoma* from São Paulo urban park, Brazil (Caenogastropoda, Diplommatinidae). *Journal of Conchology*, West Sussex, v. 41, n. 6, p. 765-773, 2014.
- MELO, M. A. *Furnarius figulus*: uma nova espécie colonizadora no Município de São Paulo. *Atualidades Ornitológicas*, Ivaiporã, v. 155, p. 8-9, 2010.
- MELO, M. A. Registro documentado de marrecão *Netta peposaca* (Vieillot, 1816) para a região metropolitana de São Paulo e revisão de seus registros para o estado. *Atualidades Ornitológicas*, Ivaiporã, v. 181, p. 26-27, 2014.
- MELO, M. A. et al. First record of the invasive frog *Eleutherodactylus jonhstonei* (Anura: Eleutherodactylidae) in São Paulo, Brazil. *Salamandra*, Frankfurt, v. 50, n. 3, p. 177-180, 2014.
- PAGLIA, A. P. et al. *Lista Anotada dos Mamíferos do Brasil*. 2 ed. Arlington: Conservation International, 2012.
- PIACENTINI, V. Q. et al. Lista comentada das aves do Brasil pelo Comitê Brasileiro de Registros Ornitológicos. *Revista Brasileira de Ornitologia*, Rio Grande, v. 23, n. 3, p. 91-298, 2015.
- ROSSA-FERES, D. C. et al. Anfíbios da Mata Atlântica: lista de espécies, histórico dos estudos, biologia e conservação. In: MONTEIRO-FILHO, E. L. A.; CONTE, C. E. (Org.). *Revisões em Zoologia: Mata Atlântica*. 1. ed. Curitiba: Ed. UFPR, 2017. p. 237-314.
- RYLANDS, A. B. et al. An assessment of the diversity of new world primates. *Neotropical Primates*, Arlington, v. 8, n. 2, p. 61-93, 2000.
- SANTOS, P. S. Diversidade de anfíbios anuros no Parque Natural Municipal Fazenda do Carmo, São Paulo, SP. 2016. Trabalho de Conclusão de Curso. Centro Universitário Fundação Santo André. Santo André.
- SANTOS, J. A. P.; ESTEVES, K. E. The fish fauna of an Atlantic Forest conservation area in the largest urban center of South America (São Paulo, SP, Brazil) and its relationship to some environmental factors. *Studies on Neotropical Fauna and Environment*, v. 49, n. 2, p. 135-150, 2014.
- SÃO PAULO (Estado). Decreto Estadual nº 60.133, de 07 de fevereiro de 2014. Declara as espécies da fauna silvestre ameaçadas de extinção, as quase ameaçadas e as deficientes de dados para avaliação no Estado de São Paulo e dá outras providências. *Diário Oficial do Estado de São Paulo*, São Paulo, 08 fev. 2014, v. 124, n. 27, seção I, p. 25.
- SÃO PAULO (Município). Secretaria Municipal do Verde e do Meio Ambiente. Inventário da fauna do Município de São Paulo: resultados preliminares. *Diário Oficial do Município de São Paulo*, São Paulo, 30 dez. 1998, ano 43, n. 246, p. 27-35.
- SÃO PAULO (Município). Secretaria Municipal do Verde e do Meio Ambiente. Inventário da fauna do Município de São Paulo: resultados preliminares. *Diário Oficial do Município de São Paulo*, São Paulo, 24 ago. 1999, ano 44, n. 159, p. 41-56.
- SÃO PAULO (Município). Secretaria Municipal do Verde e do Meio Ambiente. Inventário da fauna do Município de São Paulo: resultados preliminares. *Diário Oficial do Município de São Paulo*, São Paulo, 21 mar. 2000, ano 45, n. 53, p. 42-60.
- SÃO PAULO (Município). Secretaria Municipal do Verde e do Meio Ambiente. Inventário da fauna do Município de São Paulo. *Diário Oficial da Cidade de São Paulo*, São Paulo, 03 jun. 2006, ano 51, n. 104, Suplemento.
- SÃO PAULO (Município). Secretaria do Verde e do Meio Ambiente. Inventário da fauna do Município de São Paulo. *Diário Oficial da Cidade de São Paulo*, São Paulo, 21 mai. 2010, ano 55, n. 94, Suplemento.
- SÃO PAULO (Município). Secretaria do Verde e do Meio Ambiente. Inventário da Biodiversidade do Município de São Paulo. *Diário Oficial da Cidade de São Paulo*, São Paulo, 24 dez. 2016, ano 61, n. 241, Suplemento.
- SEGALLA, M. V. et al. Brazilian amphibians: list of species. *Herpetologia Brasileira*, São Paulo, v. 5, n. 2, p. 34-46, 2016.
- SCHUNCK, F. Registro do trinta-réis-anão *Sternula superciliaris*, no Reservatório Guarapiranga, localizado no município de São Paulo, SP. In: CONGRESSO BRASILEIRO DE ORNITOLOGIA, 2005, Belém. Anais XIII Congresso Brasileiro de Ornitologia, Belém: MPEG/UFPA, 2005. p. 120.
- SCHUNCK, F. Parque Ecológico do Tietê. In: VALENTE, R. M. et al. (Org.). *Conservação de Aves Migratórias Neárticas no Brasil*. 1. ed. Belém: Conservação Internacional, 2011. p. 246-250.
- SCHUNCK, F.; GHETTI, U. Reaparecimento do tuiuí Jabiru mycteria (Ciconiidae) na cidade de São Paulo após 110 anos sem registros. In: CONGRESSO BRASILEIRO DE ORNITOLOGIA, 2004, Blumenau. Anais XII Congresso Brasileiro de Ornitologia, Blumenau: URB/SC, 2004, p. 367.
- SVMA – SECRETARIA MUNICIPAL DO VERDE E MEIO AMBIENTE. Plano de manejo do Parque Natural Municipal Fazenda do Carmo: Diagnóstico. Prefeitura de São Paulo: v.1, 2014.
- TÁXEUS. Listas de Espécies. Disponível em: <<http://taxeus.com.br/>>. Último acesso em: 20 abr. 2018.
- TOZETTI, A. M. et al. Répteis. In: MONTEIRO-FILHO, E. L. A.; CONTE, C. E. (Org.). *Revisões em Zoologia: Mata Atlântica*. 1. ed. Curitiba: Ed. UFPR, 2017. p. 315-364.
- TRIGO, T. C. et al. Molecular data reveal complex hybridization and a cryptic species of Neotropical wild cat. *Current Biology*, Saint Louis, n. 23, p. 1-6, 2013.
- VOSS, R. S. Revisionary notes on neotropical porcupines (Rodentia: Erethizontidae). 3. An annotated checklist of the species of Coendou Lacépède, 1799. *American Museum Novitates*, New York, n. 3720, 2011.
- WIKIAVES. A Enciclopédia das Aves do Brasil. Disponível em: <<http://www.wikiaves.com/>>. Último acesso em: 20 abr. 2018.

## **Lista preliminar da Fauna Silvestre do Município de São Paulo**

**Lista de espécies registradas no Município de São Paulo com histórico de escape de cativeiro**

**Fauna Silvestre do Município de São Paulo Ameaçada no Estado de São Paulo - Decreto Estadual no 60.133/2014**





A - Lista da Fauna Silvestre do Município de São Paulo

Mazama gouazoubira

Marcos Kawall

Lista Preliminar da Fauna Silvestre do Município de São Paulo

Táxon	Nome Popular	Status
Reino Animalia		
Filo Mollusca		
Classe Bivalvia		
Ordem Unionoidea		
Familia Mycetopodidae		
1	<i>Anodontites trapesialis</i> (Lamarck, 1819)	saboneteira SP-AE/MMA-EN
Classe Gastropoda		
Clado Caenogastropoda		
Familia Ampullariidae		
1	<i>Pomacea canaliculata</i> (Lamarck, 1822)	ampularia
2	<i>Pomacea lineata</i> (Spix, 1827)	aruá
3	<i>Pomacea sordida</i> (Swainson, 1823)	ampularia MMA-EN
Familia Diplommatinidae		
4	<i>Adelopoma paulistanum</i> Martins, 2009	caramujo
Familia Thiaridae		
5	<i>Melanoides tuberculatus</i> (Muller, 1774)	caramujo-trombeta Exótica
Clado Heterobranchia		
Familia Achatinidae		
6	<i>Achatina fulica</i> (Férussac, 1821)	caramujo-africano Exótica
Familia Bradybaenidae		
7	<i>Bradybaena similares</i> (Férussac, 1821)	caramujo-terrestre Exótica
Familia Lymnaeidae		
8	<i>Lymnaea</i> sp.	caramujo
9	<i>Pseudosuccinea columella</i> (Say, 1917)	caramujo Exótica
Familia Orthalicidae		
10	<i>Bulimulus tenuissimus</i> (d'Orbigny, 1835)	caramujo
11	<i>Drymaeus</i> sp.	caramujo-terrestre
12	<i>Simpulopsis sulculosa</i> (Férussac, 1821)	caramujo-terrestre
Familia Physidae		
13	<i>Physa</i> sp.	caramujo
14	<i>Physa acuta</i> Draparnaud, 1805	caramujo Exótica
15	<i>Physa marmorata</i> Guilding, 1828	caramujo MMA-VU
Familia Planorbidae		
16	<i>Biomphalaria occidentalis</i> Paraense, 1981	caramujo
17	<i>Biomphalaria tenagophila</i> (d'Orbigny, 1835)	caramujo
18	<i>Drepanotrema anatinum</i> (d'Orbigny, 1835)	caramujo
19	<i>Drepanotrema cimex</i> (Moricand, 1839)	caramujo
Familia Streptaxidae		
20	<i>Streptaxis</i> sp.	caramujo-terrestre
Familia Strophocheilidae		
21	<i>Megalobulimus</i> sp.	caramujo-boi
Familia Subulinidae		
22	<i>Subulina octona</i> (Bruguière, 1798)	caramujo Exótica
Filo Arthropoda		
Subfilo Crustacea		
Classe Malacostraca		
Ordem Decapoda		
Familia Cambaridae		
1	<i>Procambarus clarkii</i> (Girard, 1852)	lagostim-vermelho-da-Louisiana Exótica
Familia Trichodactylidae		
2	<i>Trichodactylus fluviatilis</i> (Latreiller, 1828)	caranguejo-de-água-doce
Subfilo Myriapoda		
Classe Chilopoda		
Ordem Scolopendromorpha		
Familia Cryptopidae		
1	<i>Cryptops</i> sp.	lacrãia
Familia Scolopendridae		
2	<i>Otostigmus</i> sp.	lacrãia

3	<i>Scolopendra</i> sp.	lacrãia
Subfilo Chelicerata		
Classe Arachnida		
Ordem Acarina		
Familia Ixodidae		
1	<i>Amblyomma</i> sp.	carrapato
2	<i>Amblyomma aureolatum</i> (Pallas, 1772)	carrapato-amarelo-de-cão
3	<i>Amblyomma cajennense</i> (Fabricius, 1787)	carrapato-estrela
4	<i>Rhipicephalus sanguineus</i> (Latreille, 1806)	carrapato-vermelho-de-cão
Ordem Araneae		
Familia Araneidae		
5	<i>Acanthepeira</i> sp.	aranha-tecedeira
6	<i>Argiope</i> sp.	aranha-tecedeira
7	<i>Argiope argentata</i> (Fabricius, 1775)	aranha-tecedeira
8	<i>Gea</i> sp.	aranha-tecedeira
9	<i>Mangora</i> sp.	aranha-tecedeira
10	<i>Mastophora</i> sp.	aranha-tecedeira
11	<i>Mecynogea</i> sp.	aranha-tecedeira
12	<i>Micrathena</i> sp.	aranha-tecedeira
13	<i>Verrucosa</i> sp.	aranha-tecedeira



Invertebrados

Nephila clavipes

Marcos Kawall

Familia Ctenidae		
14	<i>Ctenus</i> sp.	aranha-lobo-tropical
15	<i>Ctenus ornatos</i> (Keyserling, 1877)	aranha-lobo-tropical
16	<i>Enoploctenus</i> sp.	aranha-lobo-tropical
17	<i>Phoneutria nigriventer</i> (Keyserling, 1891)	aranha-armadeira
Familia Deinopidae		
18	<i>Deinopis</i> sp.	aranha-enredadora
Familia Lycosidae		
19	<i>Lycosa</i> sp.	tarântula
20	<i>Lycosa erythrognatha</i> Lucas, 1836	tarântula
Familia Nephilidae		
21	<i>Nephila</i> sp.	aranha-de-teia
22	<i>Nephila clavipes</i> (Linnaeus, 1767)	aranha-tecedeira
23	<i>Nephilengys</i> sp.	aranha-de-cumeeira
24	<i>Nephilengys cruentata</i> (Fabricius, 1775)	aranha-de-cumeeira
Familia Pholcidae		
25	<i>Pholcus</i> sp.	aranha-das-caves
26	<i>Pholcus phalangioides</i> (Fuesslin, 1775)	aranha-pemilonga
Familia Scytodidae		
27	<i>Scytodes</i> sp.	aranha-cuspideira
Familia Senoculidae		
28	<i>Senoculus</i> sp.	aranha
Familia Sicariidae		
29	<i>Loxosceles</i> sp.	aranha-marrom
30	<i>Loxosceles gaucho</i> (Gertsch, 1967)	aranha-marrom
31	<i>Loxosceles laeta</i> (Nicolet, 1849)	aranha-reclusa-castanha
Familia Tetragnathidae		
32	<i>Leucauge</i> sp.	aranha
Familia Theridiidae		
33	<i>Latrodectus geometricus</i> Koch, 1841	viúva-negra
34	<i>Nesticodes rufipes</i> (Lucas, 1846)	aranha
35	<i>Thymoites</i> sp.	aranha
Ordem Scorpionida		
Familia Buthidae		
36	<i>Tityus bahiensis</i> (Perty, 1833)	escorpião-marrom Endêmica
Subfilo Hexapoda		
Classe Insecta		
Ordem Lepidoptera		
Subordem Rhopalocera		
Familia Hesperidae		
Subfamilia Hesperinae		
1	<i>Anthoptus epictetus</i> (Fabricius, 1793)	"skipper"

2	<i>Callimormus interpunctata</i> (Plötz, 1884)	"skipper"
3	<i>Cantha honor</i> Evans, 1955	"skipper"
4	<i>Cobalopsis miaba</i> (Schaus, 1902)	"skipper"
5	<i>Corticea corticea</i> (Plötz, 1883)	"skipper"
6	<i>Cumbre cumbre</i> (Schaus, 1902)	"skipper"
7	<i>Lamponia travassosi</i> (Hayward, 1942)	"skipper"
8	<i>Lucida ranesus</i> (Schaus, 1902)	"skipper"
9	<i>Lychnuchoides ozias</i> (Hewitson, 1878)	"skipper"
10	<i>Miltomiges cinnamomea</i> (Herrich-Schäffer, 1869)	"skipper"
11	<i>Panoquina lucas</i> (Fabricius, 1793)	"skipper"
12	<i>Perichares philetes aurina</i> Evans, 1955	borboleta-perichares
13	<i>Quinta cannae</i> (Herrich-Schäffer, 1869)	"canna-skipper"
14	<i>Remella remus</i> (Fabricius, 1798)	"black-spot-remella"
15	<i>Vehilius stictomenes</i> (Butler, 1877)	"skipper"
16	<i>Vettius diversa</i> (Herrich-Schäffer, 1869)	"skipper"
17	<i>Vettius phyllus prona</i> Evans, 1955	"skipper"
18	<i>Zariaspes mys</i> (Hübner, [1808])	"mys-skipper"
<b>Subfamília Pyrginae</b>		
19	<i>Achlyodes mithridates thraso</i> (Hübner, [1807])	"skipper"
20	<i>Astraptes creteus siges</i> (Mabille, 1903)	"skipper"
21	<i>Astraptes fulgerator</i> (Walch, 1775)	"skipper"
22	<i>Celaenorhinus eligius</i> (Stoll, [1781])	"skipper"
23	<i>Chioides catillus</i> (Cramer, [1780])	"skipper"
24	<i>Gesta gesta</i> (Herrich-Schäffer, 1863)	"skipper"
25	<i>Heliopetes alana</i> (Reakirt, 1868)	"skipper"
26	<i>Heliopetes omrina</i> (Butler, 1870)	"skipper"
27	<i>Milanion leucaspis</i> (Mabille, 1878)	"skipper"
28	<i>Mylon maimon</i> (Fabricius, 1775)	"skipper"
29	<i>Nisoniades</i> sp.	"skipper"
30	<i>Nisoniades bipuncta</i> (Schaus, 1902)	"skipper"
31	<i>Phocides polybius phanias</i> (Burmeister, 1880)	"skipper"
32	<i>Polygonus savigny</i> (Latreille, [1824])	"skipper"
33	<i>Pyrgus orcus</i> (Stoll, 1780)	"skipper"
34	<i>Pythonides lancea</i> (Hewitson, 1868)	"skipper"
35	<i>Quadrus cerialis</i> (Stoll, 1782)	"skipper"
36	<i>Ridens fulima</i> Evans, 1952	"skipper"
37	<i>Sostrata bifasciata</i> (Ménétriés, 1829)	"skipper"
38	<i>Sostrata cronion</i> (C.Felder & R.Felder, 1867)	"skipper"
39	<i>Staphylus incisus</i> (Mabille, 1878)	"skipper"
40	<i>Urbanus</i> sp.	bruxinha
41	<i>Urbanus dorantes</i> (Stoll, [1790])	bruxinha
42	<i>Urbanus esmeraldus</i> (Butler, 1877)	bruxinha
43	<i>Urbanus procne</i> (Plötz, 1880)	bruxinha
44	<i>Urbanus proteus</i> (Linnaeus, 1758)	bruxinha
45	<i>Urbanus simplicius</i> (Stoll, 1790)	bruxinha
46	<i>Urbanus teleus</i> (Hübner, 1821)	bruxinha
47	<i>Urbanus virescens</i> (Mabille, 1877)	bruxinha
48	<i>Urbanus viterboana</i> (Ehrmann, 1907)	bruxinha
49	<i>Xenophanes tryxus</i> (Stoll, [1780])	"skipper"
<b>Família Lycaenidae</b>		
<b>Subfamília Polyommatae</b>		
50	<i>Hemiargus hanno</i> (Stoll, [1790])	azulzinhas
51	<i>Leptotes cassius</i> (Cramer, [1775])	azulzinhas
<b>Subfamília Teclinae</b>		
52	<i>Arawacus meliboeus</i> (Fabricius, 1793)	falsa-cabeça
53	<i>Arcas ducalis</i> Westwood, 1852	falsa-cabeça
54	<i>Ocaria thales</i> (Fabricius, 1793)	falsa-cabeça
55	<i>Ostrinotes sophocles</i> (Fabricius, 1793)	falsa-cabeça
56	<i>Pseudolycaena marsyas</i> (Linnaeus, 1758)	falsa-cabeça
57	<i>Strymon bazochii</i> (Godart, [1824])	falsa-cabeça
58	<i>Strymon eurytulus</i> (Hübner, [1819])	falsa-cabeça
59	<i>Theritas hemon</i> (Cramer, [1775])	falsa-cabeça
<b>Família Nymphalidae</b>		
<b>Subfamília Apaturinae</b>		
60	<i>Doxocopa laurentia</i> (Godart, [1824])	furta-cor
<b>Subfamília Biblidinae</b>		
61	<i>Biblis hyperia nectanabis</i> (Fruhstorfer, 1909)	borboleta
62	<i>Callicore pygas</i> (Godart, [1824])	borboleta
63	<i>Catonephele numilia</i> (Cramer, [1775])	borboleta
64	<i>Cybdelis phaesyia</i> (Hübner, [1831])	borboleta
65	<i>Diaethria clymena meridionalis</i> (Bates, 1864)	88
66	<i>Dynamine agacles</i> (Dalman, 1823)	borboleta
67	<i>Dynamine artemisia</i> (Fabricius, 1793)	borboleta

68	<i>Dynamine athemon</i> (Linnaeus, 1758)	borboleta
69	<i>Dynamine postverta</i> (Cramer, [1780])	borboleta
70	<i>Dynamine tithia</i> (Hübner, [1823])	borboleta
71	<i>Ectima thecla</i> (Fabricius, 1796)	borboleta
72	<i>Epiphile orea</i> (Hübner, [1823])	borboleta
73	<i>Eunica margarita</i> (Godart, [1824])	borboleta
74	<i>Hamaetera pyrame</i> (Hübner, [1823])	borboleta
75	<i>Hamadryas</i> sp.	borboleta
76	<i>Hamadryas amphinome</i> (Linnaeus, 1767)	estaladeira
77	<i>Hamadryas epinome</i> (C. & R.Felder, 1867)	estaladeira
78	<i>Hamadryas februa</i> (Hübner, [1823])	estaladeira
79	<i>Hamadryas feronia</i> (Linnaeus, 1758)	estaladeira
80	<i>Hamadryas formax</i> (Hübner, [1823])	estaladeira
81	<i>Marpesia chiron</i> (Fabricius, 1775)	borboleta
82	<i>Marpesia petreus</i> (Cramer, 1776)	borboleta
83	<i>Myscelia orsis</i> (Drury, 1782)	borboleta
84	<i>Paulogramma pyracmon</i> (Godart, [1824])	borboleta
<b>Subfamília Charaxinae</b>		
85	<i>Archaeoprepona demopoon antimache</i> (Hübner, 1819)	prepona
86	<i>Fountainia ryphea phidile</i> (Geyer, 1837)	borboleta
87	<i>Hypna clytemnestra huebneri</i> Butler, 1866	borboleta
88	<i>Memphis appias</i> (Hübner, [1825])	borboleta
89	<i>Memphis otrere</i> (Hübner, [1825])	borboleta
90	<i>Memphis philumena</i> (Doubleday, [1849])	borboleta
91	<i>Zaretis itys</i> (Cramer, [1777])	borboleta
<b>Subfamília Danainae</b>		
92	<i>Danaus</i> sp.	monarca
93	<i>Danaus erippus</i> (Cramer, [1775])	monarca
94	<i>Danaus gilippus</i> (Cramer, [1775])	monarca
95	<i>Lycorea halia cleobaea</i> (Godart, 1819)	borboleta
96	<i>Lycorea illione</i> (Cramer, 1775)	borboleta
97	<i>Placidina euryanassa</i> (C.Felder & R.Felder, 1860)	borboleta
<b>Subfamília Heliconiinae</b>		
98	<i>Actinote</i> sp.	borboleta
99	<i>Actinote carycina</i> Jordan, 1913	borboleta
100	<i>Actinote genitrix</i> d'Almeida, 1922	borboleta
101	<i>Actinote melanisans</i> Oberthür, 1917	borboleta
102	<i>Actinote pellenea</i> Hübner, [1821]	borboleta
103	<i>Actinote thalia pyrha</i> (Fabricius, 1775)	borboleta
104	<i>Agraulis vanillae maculosa</i> (Stichel, 1908)	pingos-de-prata
105	<i>Dione junio</i> (Cramer, 1779)	lagarta-do-maracujazeiro
106	<i>Dryadula phaetusa</i> (Linnaeus, 1758)	borboleta
107	<i>Dryas iulia alcionea</i> (Cramer, 1779)	borboleta
108	<i>Eueides aliphera</i> (Godart, 1819)	borboleta
109	<i>Eueides isabella dianasa</i> (Hübner, [1806])	borboleta
110	<i>Heliconius besckei</i> Ménétriés, 1857	borboleta
111	<i>Heliconius erato phyllis</i> (Fabricius, 1775)	castanha-vermelha
112	<i>Heliconius ethilla narcaea</i> Godart, 1819	maria-boba
113	<i>Heliconius sara apseudes</i> (Hübner, [1813])	borboleta
114	<i>Philaethria wernickei</i> (Röber, 1906)	borboleta-esmeralda
<b>Subfamília Ithomiinae</b>		
115	<i>Aeria olena</i> Weymer, 1875	borboleta
116	<i>Dircenna dero cellina</i> Burmeister, 1878	borboleta
117	<i>Dircenna dero rhoeo</i> C. & R.Felder, 1860	borboleta
118	<i>Episcada carcinia</i> Schaus, 1902	borboleta
119	<i>Episcada clausina</i> (Hewitson, 1876)	borboleta
120	<i>Episcada hymenaea centralis</i> (Brown & Mielke, 1970)	borboleta
121	<i>Episcada hymenaea</i> (Prittwitz, 1865)	borboleta
122	<i>Episcada philoclea</i> (Hewitson, 1855)	borboleta
123	<i>Epityches eupompe</i> (Geyer, 1832)	borboleta
124	<i>Hypothyris euclea laphria</i> (Doubleday, [1847])	borboleta
125	<i>Hypothyris euclea nina</i> (Haensch, 1905)	borboleta
126	<i>Hypothyris ninonia daeta</i> (Boisduval, 1836)	borboleta
127	<i>Ithomia agnosia</i> Hewitson, 1855	borboleta
128	<i>Ithomia drymo</i> Hübner, 1816	borboleta
129	<i>Mcclungia cymo salonina</i> (Hewitson, 1855)	borboleta
130	<i>Mechanitis lysimnia</i> (Fabricius, 1793)	maria-boba
131	<i>Mechanitis polymnia casabranca</i> Haensch, 1905	borboleta
132	<i>Methona themisto</i> (Hübner, 1818)	borboleta-do-manacá
133	<i>Oleria aquata</i> (Weymer, 1875)	borboleta
134	<i>Pseudoscada erruca</i> (Hewitson, 1855)	borboleta
135	<i>Pteronymia sylvo</i> (Geyer, 1832)	borboleta

136	<i>Thyridia psidii cetooides</i> (Rosenberg & Talbot, 1914)	borboleta
<b>Subfamília Limenitidinae</b>		
137	<i>Adelpha</i> sp.	borboleta
138	<i>Adelpha cocala</i> (Cramer, [1779])	borboleta
139	<i>Adelpha lycorias</i> (Godart, [1824])	borboleta
140	<i>Adelpha mythra</i> (Godart, [1824])	borboleta
141	<i>Adelpha plesaura</i> Hübner, 1823	borboleta
142	<i>Adelpha serpa</i> (Boisduval, [1836])	borboleta
143	<i>Adelpha syma</i> (Godart, [1824])	borboleta
<b>Subfamília Morphinae</b>		
144	<i>Bleponis batea</i> (Hübner, [1821])	borboleta
145	<i>Brassolis</i> sp.	borboleta
146	<i>Brassolis sophorae</i> (Linnaeus, 1758)	borboleta
147	<i>Caligo arisbe</i> (Hübner, [1822])	borboleta
148	<i>Caligo beltrao</i> (Illiger, 1801)	borboleta
149	<i>Caligo illioneus</i> (Cramer, [1775])	borboleta
150	<i>Dasyophthalma creusa</i> (Hübner, [1821])	borboleta Endêmica
151	<i>Eryphanis reevesii</i> (Doubleday, [1849])	borboleta
152	<i>Morpho achilles</i> (Linnaeus, 1758)	borboleta
153	<i>Morpho aega</i> (Hübner, [1822])	borboleta
154	<i>Morpho anaxibia</i> (Esper, 1801)	borboleta
155	<i>Morpho athena</i> Otero, 1966	borboleta Endêmica
156	<i>Opoptera syme</i> (Hübner, [1821])	borboleta
157	<i>Opsiphanes cassiae</i> (Linnaeus, 1758)	borboleta
158	<i>Opsiphanes invirae</i> (Hübner, [1808])	borboleta
<b>Subfamília Nymphalinae</b>		
159	<i>Anartia amathea roeselia</i> (Eschscholtz, 1821)	borboleta
160	<i>Anartia jatrophae</i> (Linnaeus, 1763)	borboleta
161	<i>Chlosyne lacinia saundersi</i> (Doubleday, [1847])	borboleta
162	<i>Colobura dirce</i> (Linnaeus, 1758)	borboleta
163	<i>Eresia lansdorfi</i> (Godart, 1819)	borboleta
164	<i>Hypanartia bella</i> (Fabricius, 1793)	borboleta
165	<i>Hypanartia lethe</i> (Fabricius, 1793)	borboleta
166	<i>Junonia evarete</i> (Cramer, [1779])	borboleta
167	<i>Ortilia ithra</i> (Kirby, 1900)	borboleta
168	<i>Siproeta epaphus trayja</i> Hübner, [1823]	borboleta
169	<i>Siproeta stelenes</i> (Linnaeus, 1758)	malaquita
170	<i>Tegosa claudina</i> (Eschscholtz, 1821)	borboleta-laranja
171	<i>Vanessa braziliensis</i> (Moore, 1883)	borboleta-dama-brasileira
<b>Subfamília Satyriinae</b>		
172	<i>Godartiana muscosa</i> (Butler, 1870)	sátiros
173	<i>Hermeuptychia hermes</i> (Fabricius, 1775)	sátiros
174	<i>Moneuptychia griseldis</i> (Weymer, 1911)	sátiros
175	<i>Moneuptychia paeon</i> (Godart, [1824])	sátiros
176	<i>Moneuptychia soter</i> (Butler, 1877)	sátiros
177	<i>Pareuptychia occirrhoe</i> (Fabricius, 1776)	sátiros
178	<i>Pareuptychia occirrhoe interjecta</i> (d'Almeida, 1952)	sátiros
179	<i>Paryphthimoides phronius</i> (Godart, [1824])	sátiros
180	<i>Pierella nereis</i> (Drury, [1782])	sátiros
181	<i>Splendeuptychia doxes</i> (Godart, [1824])	sátiros
182	<i>Splendeuptychia hygina</i> (Butler, 1877)	sátiros
183	<i>Taygetis</i> sp.	sátiros
184	<i>Taygetis laches</i> (Fabricius, 1793)	sátiros
185	<i>Taygetis virgilla</i> (Cramer, [1776])	sátiros
<b>Família Papilionidae</b>		
<b>Subfamília Papilioninae</b>		
186	<i>Battus polydamas</i> (Linnaeus, 1758)	borboletas-rabo-de-andorinha
187	<i>Heraclides anchisiades capys</i> (Hübner, [1809])	rosa-de-luto
188	<i>Heraclides hectorides</i> (Esper, 1794)	borboletas-rabo-de-andorinha
189	<i>Heraclides thoas brasiliensis</i> Rothschild & Jordan, 1906	caixão-de-defunto
190	<i>Heraclides torquatus jeani</i> Brown & Lamas, 1994	borboletas-rabo-de-andorinha
191	<i>Parides agavus</i> (Drury, 1782)	borboletas-rabo-de-andorinha
192	<i>Parides anchises nephalion</i> (Godart, 1819)	borboletas-rabo-de-andorinha
193	<i>Parides proneus</i> (Hübner, [1831])	borboletas-rabo-de-andorinha
194	<i>Protesilaus helios</i> (Rothschild & Jordan, 1906)	borboletas-rabo-de-andorinha
195	<i>Pterourus scamander grayi</i> Boisduval, 1836	lagarta-das-folhas-do-abacateiro

<b>Família Pieridae</b>		
<b>Subfamília Coliadinae</b>		
196	<i>Anteos menippe</i> (Hübner, [1818])	ponto-de-laranja
197	<i>Aphrissa statira</i> (Cramer, [1777])	amarelas
198	<i>Colias lesbia</i> (Fabricius, 1775)	lesbia
199	<i>Enantia lina psamanthe</i> (Fabricius, 1793)	amarelas
200	<i>Eurema agave pallida</i> (Chavannes, 1850)	amarelas
201	<i>Eurema albula sinoe</i> (Godart, 1819)	amarelas
202	<i>Eurema arbela</i> Geyer, 1832	amarelas
203	<i>Eurema deva</i> (Doubleday, 1847)	amarelas
204	<i>Eurema elathea</i> (Cramer, 1777)	amarelas
205	<i>Eurema elathea flavescens</i> (Chavannes, 1850)	amarelas
206	<i>Eurema phiale paula</i> (Röber, 1909)	amarelas
207	<i>Leucidia elvina</i> (Godart, 1819)	amarelas
208	<i>Phoebis</i> sp.	amarelas
209	<i>Phoebis argante</i> (Fabricius, 1775)	amarelas
210	<i>Phoebis neocypris</i> (Hübner, [1823])	amarelas
211	<i>Phoebis philea</i> (Linnaeus, 1763)	gema
212	<i>Phoebis sennae</i> (Linnaeus, 1758)	amarelas
213	<i>Pyrisitia leuce</i> (Boisduval, 1836)	amarelas
214	<i>Pyrisitia nise tenella</i> (Boisduval, 1836)	amarelas
<b>Subfamília Dismorphiinae</b>		
215	<i>Dismorphia thermesia</i> (Godart, 1819)	borboleta
<b>Subfamília Pierinae</b>		
216	<i>Ascia monuste orseis</i> (Godart, 1819)	branquinha
217	<i>Glutophrissa drusilla</i> (Cramer, [1777])	branquinha
218	<i>Leptophobia aripa</i> (Boisduval, 1836)	borboleta-branca-de-olhos-verdes



<b>Família Riodinidae</b>		
<b>Subfamília Riodininae</b>		
219	<i>Adelotya bolena</i> (Butler, 1867)	borboleta
220	<i>Ancyluris aulestes</i> (Cramer, 1777)	borboleta
221	<i>Barbicornis basillis</i> Godart, [1824]	borboleta
222	<i>Charis cadytis</i> Hewitson, 1866	borboleta
223	<i>Chorinea licursis</i> (Fabricius, 1775)	borboleta
224	<i>Emesis</i> sp.	borboleta
225	<i>Emesis lupina melancholica</i> Stichel, 1916	borboleta
226	<i>Emesis russula</i> Stichel, 1910	borboleta
227	<i>Euselasia hygenius</i> (Stoll, 1787)	borboleta
228	<i>Euselasia thucydides</i> (Fabricius, 1793)	borboleta
229	<i>Eurybia pergaea</i> (Geyer, 1832)	borboleta
230	<i>Lasala agesilas</i> (Latreille, [1809])	borboleta-safira-reluzente
231	<i>Lemonias zygia</i> Hübner, [1807]	borboleta
232	<i>Leucochimona icare</i> (Hübner, [1819])	borboleta
233	<i>Panara soana</i> Hewitson, 1875	borboleta
234	<i>Rhetus arcus</i> (Linnaeus, 1763)	borboleta
235	<i>Rhetus periander</i> (Cramer, [1777])	borboleta-azul-metálica
236	<i>Riodina lycisca</i> (Hewitson, 1853)	borboleta-dançarina
<b>Subordem Glossata</b>		
<b>Família Limacodidae</b>		
237	<i>Phobetron</i> sp.	lagarta-aranha
<b>Família Megalopygidae</b>		
238	<i>Megalopyge</i> sp.	lagarta-de-fogo
<b>Subordem Heterocera</b>		
<b>Família Saturniidae</b>		
239	<i>Hylesia</i> sp.	mariposa
<b>Ordem Blattodea</b>		
<b>Família Blaberidae</b>		
240	<i>Panchlora</i> sp.	barata
<b>Ordem Coleoptera</b>		
<b>Família Cerambycidae</b>		
241	<i>Paromoecerus barbicornis</i> (Fabricius, 1792)	besouro

Família Chrysomelidae			
242	<i>Charidotella sexpunctata</i> (Fabricius, 1781)	besouro	Exótica
243	<i>Coralimela</i> sp.	besouro	
Família Coccinellidae			
Subfamília Chilocorinae			
244	<i>Curinus coeruleus</i> Mulsant, 1850	joaninha	
Subfamília Coccidulinae			
245	<i>Azya luteipes</i> Mulsant, 1850	joaninha	
246	<i>Chnoodes brasiliensis</i> Korschefsky, 1935	joaninha	
Subfamília Coccinellinae			
247	<i>Coleomegilla maculata</i> (De Geer, 1775)	joaninha	
248	<i>Cycloneda pulchella</i> (Klug, 1829)	joaninha	
249	<i>Cycloneda sanguinea</i> (Linnaeus, 1743)	joaninha	
250	<i>Harmonia axyridis</i> (Pallas, 1773)	joaninha	Exótica
251	<i>Hippodamia convergens</i> (Guérin-Meneville, 1842)	joaninha	Exótica
252	<i>Olla v-nigrum</i> (Mulsant, 1866)	joaninha	
253	<i>Psyllobora</i> sp.	joaninha	
254	<i>Psyllobora confluens</i> (Fabricius, 1801)	joaninha	
Subfamília Epilachninae			
255	<i>Epilachyna vigintioctopunctata</i> (Fabricius, 1775)	joaninha	Exótica
Subfamília Scymninae			
256	<i>Cyra</i> sp.	joaninha	
257	<i>Pentilla egena</i> Mulsant, 1850	joaninha	
Família Curculionidae			
Subfamília Calendrinae			
258	<i>Rhinostomus barbirostris</i> (Fabricius, 1775)	broca-do-estipe	
Família Meloidae			
259	<i>Cissites maculata</i> (Swederus, 1787)	besouro-vaquinha	
Família Melyridae			
260	<i>Astylus</i> sp.	besouro	
Família Scarabaeidae			
Subfamília Rutelinae			
261	<i>Macraspis</i> sp.	besouro	
Família Silphidae			
262	<i>Oxelytrum discicollae</i> (Brullé, 1836)	besouro	
Família Tenebrionidae			
Subfamília Lagriinae			
263	<i>Lagria villosa</i> (Fabricius, 1781)	capixaba	Exótica
Ordem Diptera			
Família Agromyzidae			
264	<i>Liriomyza</i> sp.	mosca-minadora	
Família Calliphoridae			
265	<i>Chrysomyia</i> sp.	mosca-varejeira	
Família Culicidae			
266	<i>Aedes aegypti</i> (Linnaeus, 1762)	mosquito-da-dengue	Exótica
267	<i>Aedes albopictus</i> (Skuse, 1895)	mosquito	Exótica
268	<i>Aedes fluviatilis</i> (Lutz, 1904)	mosquito	
269	<i>Aedes terrens</i> Walker, 1856	mosquito	
270	<i>Culex</i> sp.	pernilongo	
271	<i>Culex declarator</i> Dyar & Knab, 1906	pernilongo	
272	<i>Culex dolosus</i> (Lynch Arribáizaga, 1891)	pernilongo	
273	<i>Culex nigripalpus</i> Theobald, 1901	pernilongo	
274	<i>Culex quinquefasciatus</i> Say, 1823	pernilongo	
275	<i>Limatus</i> sp.	mosquito	
276	<i>Limatus durhamii</i> Theobald, 1901	mosquito	
277	<i>Mansonia</i> sp.	pernilongo	
278	<i>Mansonia titillans</i> (Walker, 1848)	pernilongo	
279	<i>Psorophora</i> sp.	mosquito	
280	<i>Psorophora ferox</i> (Van Humboldt, 1819)	mosquito	
281	<i>Toxorhynchites</i> sp.	mosquito	
282	<i>Trichoprosopon</i> sp.	mosquito	
Família Micropezidae			
283	<i>Taeniaptera annulata</i> Fabricius, 1787	mosca	
Família Psychodidae			
284	<i>Psychoda</i> sp.	mosca-do-banheiro	
Família Sciaridae			
285	<i>Sciara</i> sp.	mosca	
Família Streblidae			
286	<i>Aspidoptera falcata</i> Wenzel, 1976	mosca	
287	<i>Aspidoptera phyllostomatis</i> (Perty, 1833)	mosca	
288	<i>Basilia andersoni</i> Peterson & Maa, 1970	mosca	
289	<i>Megistopoda aranea</i> (Coquillett, 1899)	mosca	
290	<i>Megistopoda proxima</i> (Séguy, 1926)	mosca	
291	<i>Paratrachobius longicrus</i> (Ribeiro, 1907)	mosca	

292	<i>Trichobius joblingi</i> Wenzel, 1966	mosca	
Família Syrphidae			
293	<i>Eristalis</i> sp.	mosca	
294	<i>Ornidia obesa</i> (Fabricius, 1775)	mosca-das-flores	
Ordem Hemiptera			
Família Cicadidae			
Subfamília Tibicinae			
295	<i>Carineta diardi</i> (Guérin-Meneville, 1829)	cigarra-colorida	
Família Coreidae			
296	<i>Corecoris</i> sp.	percevejo	
297	<i>Leptoglossus</i> sp.	percevejo	
Família Neididae			
298	<i>Jalysus</i> sp.	bicho-das-cápsulas	
Família Scutelleridae			
299	<i>Pachycoris torridus</i> (Scopoli, 1772)	percevejo-do-pinhão-bravo	
Ordem Hymenoptera			
Família Apidae			
Subfamília Apinae			
300	<i>Apis mellifera</i> Linnaeus, 1758	abelha-comum	Exótica
301	<i>Bombus</i> sp.	mamangava	
302	<i>Euglossa</i> sp.	abelha-das-orquídeas	
303	<i>Partamona</i> sp.	cupira	
304	<i>Tetragonisca angustula</i> Latreille, 1811	jataí	
Subfamília Meliponinae			
305	<i>Paratrigona</i> sp.	jataí-da-terra	
306	<i>Plebeia</i> sp.	abelha-mirim	
307	<i>Trigona</i> sp.	abelha	
Família Formicidae			
Subfamília Dolichoderinae			
308	<i>Azteca</i> sp.	saúva	
Subfamília Ecitoninae			
309	<i>Labidus</i> sp.	formiga-legionária	
Subfamília Formicinae			
310	<i>Brachymyrmex</i> sp.	formiga	
311	<i>Camponotus</i> sp.	formiga-carpinteira	
312	<i>Camponotus crassus</i> Mayr, 1862	formiga-carpinteira	
313	<i>Paratrechina</i> sp.	formiga	
314	<i>Paratrechina longicornis</i> (Latreille, 1802)	formiga-louca	
Subfamília Myrmicinae			
315	<i>Acromyrmex</i> sp.	quenquém	
316	<i>Atta</i> sp.	saúva	
317	<i>Cephalotes</i> sp.	formiga	
318	<i>Crematogaster</i> sp.	formiga-acrobática	
319	<i>Pheidole</i> sp.	formiga	
320	<i>Solenopsis</i> sp.	lava-pé	
Subfamília Ponerinae			
321	<i>Anochetus</i> sp.	formiga	
322	<i>Pachycondilia</i> sp.	formiga	
Subfamília Pseudomyrmecinae			
323	<i>Pseudomyrmex</i> sp.	formiga	
Família Vespidae			
Subfamília Polistinae			
324	<i>Mischocyttarus</i> sp.	vespa	
325	<i>Polistes</i> sp.	marimbondo-cavalo	
326	<i>Polybia</i> sp.	vespa	
Ordem Isoptera			
Família Rhinotermitidae			
327	<i>Coptotermes</i> sp.	cupim-subterrâneo	
Família Termitidae			
Subfamília Nasutitermitinae			
328	<i>Cornitermes</i> sp.	cupim-de-montículo	
329	<i>Nasutitermes</i> sp.	cupim-arborícola	
Ordem Orthoptera			
Família Anostomatidae			
Subfamília Stenopelmatinae			
330	<i>Lutosa brasiliensis</i> Brunner von Wattenwyl, 1888	grilo	
Ordem Siphonaptera			
Família Pulicidae			
331	<i>Ctenocephalides felis</i> (Bouché, 1835)	pulga-de-gato	
Filo Chordata			
Subfilo Vertebrata			
Classe Osteichthyes			
Ordem Cypriniformes			
Família Cyprinidae			



1	<i>Cyprinus carpio</i> Linnaeus, 1758	carpa-comum	Exótica
Ordem Characiformes			
Familia Parodontidae			
2	<i>Apareiodon affinis</i> (Steindachner, 1879)	charuto	
3	<i>Apareiodon piracicabae</i> (Eigenmann, 1907)	canivete	
Familia Curimatidae			
4	<i>Cyphocharax modestus</i> (Fernández-Yépez, 1948)	saguiriú	
Familia Prochilodontidae			
5	<i>Prochilodus lineatus</i> (Valenciennes, 1836)	curimatá	
Familia Anostomidae			
6	<i>Leporinus octofasciatus</i> Steindachner, 1915	ferreirinha	



Peixes

*Tilapia sp*

Marcos Kwall

Familia Crenuchidae			
7	<i>Characidium oiticica</i> Travassos, 1967	canivete	MMA-VU
Familia Characidae			
8	<i>Astyanax altiparanae</i> Garutti & Britski, 2000	lambari-do-rabo-amarelo	
9	<i>Astyanax cf. bockmanni</i> Vari & Castro, 2007	lambari	
10	<i>Astyanax eigenmaniorum</i> (Cope, 1894)	lambari	
11	<i>Astyanax fasciatus</i> (Cuvier, 1819)	lambari-do-rabo-vermelho	
12	<i>Astyanax paranae</i> Eigenmann, 1914	lambari	
13	<i>Astyanax scabripinnis</i> (Jenyns, 1842)	lambari	
14	<i>Glandulocauda melanopleura</i> (Eigenmann, 1911)	lambari	
15	<i>Hyphessobrycon anisitsi</i> (Eigenmann & Ogle, 1907)	lambari	
16	<i>Hyphessobrycon bifasciatus</i> (Ellis, 1911)	tetra-limão	
17	<i>Hyphessobrycon duragenys</i> Ellis, 1911	tetra	SP-AE/MMA-VU
18	<i>Hyphessobrycon reticulatus</i> Ellis, 1911	tetra	
19	<i>Oligosarcus jenynsii</i> (Günther, 1864)	tambicu	Nativa Alóctone Introduzida
20	<i>Oligosarcus paranaensis</i> Menezes & Géry, 1983	tambicu	
21	<i>Pseudocorynopoma heterandria</i> Eigenmann, 1914	sardinha-branca	SP-AE
22	<i>Salminus hilarii</i> Valenciennes, 1850	dourado	
23	<i>Serrasalmus marginatus</i> Valenciennes, 1837	piranha	
24	<i>Serrasalmus spilopleura</i> Kner, 1858	piranha	Nativa Alóctone Introduzida
Subfamilia Cheirodontinae			
25	<i>Cheirodon stenodon</i> Eigenmann, 1915	pequira	Nativa Alóctone Introduzida
Familia Erythrinidae			
26	<i>Hoplias malabaricus</i> (Bloch, 1794)	traira	
Ordem Siluriformes			
Familia Callichthyidae			
27	<i>Corydoras aeneus</i> (Gill, 1858)	coridora-bronze	
28	<i>Hoplosternum littorale</i> (Hancock, 1828)	tamboatá	
Familia Loricariidae			
29	<i>Hisonotus depressicauda</i> (Miranda Ribeiro, 1918)	casculo	
30	<i>Hypostomus ancistroides</i> (Ihering, 1911)	casculo	
31	<i>Pseudotocinclus tielensis</i> (Ihering, 1907)	cascludinho	SP-AE/MMA-VU/IUCN-VU
32	<i>Pterygoplichthys anisitsi</i> Eigenmann & Kennedy, 1903	casculo	
Familia Heptapteridae			
33	<i>Imparfinis mirini</i> Haseman, 1911	bagrinho	
34	<i>Pimelodella sp.</i>	mandi	
35	<i>Rhamdia quelen</i> (Quoy & Gaimard, 1824)	jundiá	
Familia Pimelodidae			
36	<i>Pseudoplatystoma fasciatum</i> (Linnaeus, 1766)	surubim	
Familia Clariidae			
37	<i>Clarias gariepinus</i> (Burchell, 1822)	bagre-africano	Exótica
Familia Trichomycteridae			
38	<i>Trichomycterus iheringi</i> (Eigenmann, 1917)	cambeva	

39	<i>Trichomycterus paolence</i> (Eigenmann, 1917)	cambeva	SP-AE/MMA-VU
Ordem Gymnotiformes			
Familia Gymnotidae			
40	<i>Gymnotus carapo</i> Linnaeus, 1758	tuvira	
41	<i>Gymnotus pantherinus</i> (Steindachner, 1908)	tuvira	
Ordem Cyprinodontiformes			
Familia Rivulidae			
42	<i>Atlantirivulus santensis</i> (Köhler, 1906)	rivulo	Nativa Alóctone Introduzida
Familia Poeciliidae			
43	<i>Phalloceros harpagos</i> Lucinda, 2008	guarú	
44	<i>Poecilia reticulata</i> Peters, 1859	lebeste	Nativa Alóctone Introduzida
45	<i>Poecilia vivipara</i> Bloch & Schneider, 1801	barrigudinho	Nativa Alóctone Introduzida
Ordem Synbranchiformes			
Familia Synbranchidae			
46	<i>Synbranchus marmoratus</i> Bloch, 1795	mussum	
Ordem Perciformes			
Familia Cichlidae			
47	<i>Australoheros facetus</i> (Jenyns, 1842)	acará	
48	<i>Coptodon rendalli</i> (Boulenger, 1896)	tilápia	Exótica
49	<i>Geophagus brasiliensis</i> (Quoy & Gaimard, 1824)	acará	
50	<i>Oreochromis niloticus</i> (Linnaeus, 1758)	tilápia-do-nilo	Exótica



Anfibios

*Phyllomedusa burmeisteri*

Leticia Zimack

Classe Amphibia			
Ordem Anura			
Familia Brachycephalidae			
1	<i>Ischnocnema gr. guentheri</i>	rãzinha-do-folhico	
2	<i>Ischnocnema henselii</i> (Peters, 1872)	rãzinha-do-folhico	Endêmica
3	<i>Ischnocnema gr. lactea</i>	rãzinha-do-folhico	
4	<i>Ischnocnema parva</i> (Girard, 1853)	rãzinha-do-folhico	Endêmica
5	<i>Ischnocnema cf. spanios</i> (Heyer, 1985)	rãzinha-do-folhico	Endêmica/IUCN-DD
Familia Bufonidae			
6	<i>Dendrophryniscus brevipollicatus</i> Jiménez de la Espada, 1871 "1870"	sapinho-de-bromélia	Endêmica
7	<i>Rhinella icterica</i> (Spix, 1824)	sapo-cururu	Endêmica
8	<i>Rhinella ornata</i> (Spix, 1824)	sapo-curuzinho	Endêmica
Familia Centrolenidae			
9	<i>Vitreorana uranoscopa</i> (Muller, 1924)	rã-de-vidro	Endêmica
Familia Craugastoridae			
10	<i>Haddadus binotatus</i> (Spix, 1824)	rãzinha-do-folhico	Endêmica
Familia Eleutherodactylidae			
11	<i>Eleutherodactylus johnstonei</i> Barbour, 1914	perereca	Exótica
Familia Hemiphractidae			
12	<i>Fritziana fissilis</i> (Miranda Ribeiro, 1920)	perereca-marsupial	Endêmica
Familia Hylidae			
13	<i>Aplastodiscus albosignatus</i> (A. Lutz & B. Lutz, 1938)	perereca-flautinha	Endêmica
14	<i>Aplastodiscus leucopygius</i> (Cruz & Peixoto, 1985 "1984")	perereca-verde	Endêmica
15	<i>Bokermannohyla astartea</i> (Bokermann, 1977)	perereca-de-bromélia	Endêmica
16	<i>Bokermannohyla circumdata</i> (Cope, 1871)	perereca-da-mata	Endêmica
17	<i>Bokermannohyla gr. circumdata</i>	perereca-damata	Endêmica
18	<i>Bokermannohyla hylax</i> (Heyer, 1985)	perereca-da-mata	Endêmica
19	<i>Bokermannohyla izecksohni</i> (Jim & Caramaschi, 1979)	perereca-muda	Endêmica/IUCN-CR
20	<i>Bokermannohyla luctuosa</i> (Pombal & Haddad, 1993)	perereca-da-mata	Endêmica
21	<i>Dendropsophus berthaltzae</i> (Bokermann, 1962)	pererequina	Endêmica
22	<i>Dendropsophus microps</i> (Peters, 1872)	pererequina	Endêmica
23	<i>Dendropsophus minutus</i> (Peters, 1872)	pererequina-do-brejo	

24	<i>Hypsiboas albomarginatus</i> (Spix, 1824)	perereca-verde-de-coxas-laranjas	Endêmica
25	<i>Hypsiboas albopunctatus</i> (Spix, 1824)	perereca-cabrinha	Endêmica
26	<i>Hypsiboas bischoffi</i> (Boulenger, 1887)	perereca-lineada	
27	<i>Hypsiboas faber</i> (Wied-Neuwied, 1821)	sapo-martelo	
28	<i>Hypsiboas polytaenius</i> (Cope, 1870 "1869")	perereca-de-pijama	Endêmica
29	<i>Hypsiboas prasinus</i> (Burmeister, 1856)	perereca-carará	
30	<i>Itapotihyla langsdorffii</i> (Duméril & Bibron, 1841)	perereca-castanhola	Endêmica
31	<i>Oolygon catharinae</i> (Boulenger, 1888)	perereca	Endêmica
32	<i>Oolygon hiemalis</i> (Haddad & Pombal, 1987)	perereca-de-inverno	Endêmica
33	<i>Oolygon perpusilla</i> (A. Lutz & B. Lutz, 1939)	pererequinha-de-bromélia	Endêmica
34	<i>Oolygon rizibilis</i> (Bokermann, 1964)	perereca-risadinha	
35	<i>Scinax crospedospilus</i> (A. Lutz, 1925)	perereca	Endêmica
36	<i>Scinax duartei</i> (B. Lutz, 1951)	perereca	Endêmica/MMA-VU
37	<i>Scinax fuscovarius</i> (A. Lutz, 1925)	perereca-de-banheiro	
38	<i>Scinax hayii</i> (Barbour, 1909)	perereca-de-banheiro	Endêmica
39	<i>Scinax perereca</i> Pombal, Haddad & Kasahara, 1995	perereca	
40	<i>Sphaenorhynchus caramaschii</i> Toledo, Garcia, Lingnau & Haddad, 2007	perereca-limão	Endêmica
41	<i>Sphaenorhynchus orophilus</i> (A. Lutz & B. Lutz, 1938)	pererequinha-limão	Endêmica
<b>Familia Leptodactylidae</b>			
<b>Subfamilia Leiuperinae</b>			
42	<i>Physalaemus bokermanni</i> Cardoso & Haddad, 1985	rãzinha	Endêmica/SP-DD
43	<i>Physalaemus cuvieri</i> Fitzinger, 1826	rã-cachorro	
44	<i>Physalaemus olfersii</i> (Lichtenstein & Martens, 1856)	rãzinha-rangedora	Endêmica
45	<i>Physalaemus signifer</i> (Girard, 1853)	rã-do-chão-da-mata	Endêmica
<b>Subfamilia Leptodactylinae</b>			
46	<i>Adenomera marmorata</i> (Steindachner, 1867)	rãzinha-piadeira	Endêmica
47	<i>Adenomera gr. marmorata</i> (Steindachner, 1867)	rãzinha-piaderia	
48	<i>Leptodactylus furnarius</i> (Sazima & Bokermann, 1978)	rãzinha-assobiadora	
49	<i>Leptodactylus fuscus</i> (Schneider, 1799)	rãzinha-assobiadora	
50	<i>Leptodactylus jolyi</i> Sazima & Bokermann, 1978	rãzinha-assobiadora	IUCN-DD
51	<i>Leptodactylus latrans</i> (Steffen, 1815)	rã-manteiga	
<b>Subfamilia Paratelmatobiinae</b>			
52	<i>Paratelmatobius cardosoi</i> Pombal & Haddad, 1999	rãzinha-de-barriga-colorida	Endêmica/IUCN-DD
<b>Familia Microhylidae</b>			
<b>Subfamilia Gastrophryinae</b>			
53	<i>Chiasmocleis leucosticta</i> (Boulenger, 1888)	rãzinha-da-mata	Endêmica
<b>Familia Odontophrynidae</b>			
54	<i>Proceratophrys boiei</i> (Wied-Neuwied, 1825)	sapo-de-chifres	Endêmica
<b>Familia Phyllomedusidae</b>			
55	<i>Phyllomedusa burmeisteri</i> Boulenger, 1882	perereca-de-folhagem	Endêmica
56	<i>Phyllomedusa distincta</i> A. Lutz in B. Lutz, 1950	perereca-de-folhagem	Endêmica
<b>Familia Ranidae</b>			
57	<i>Lithobates catesbeianus</i> (Shaw, 1802)	rã-touro	Exótica



Répteis

*Apostolepis assimillis*

Marcos Kawall

Classe Reptilia			
Ordem Testudines			
Familia Emydidae			
Subfamilia Deirochelyinae			
1	<i>Trachemys dorbigni</i> (Duméril & Bibron, 1835)	tigre-d'água	Nativa Alóctone Introduzida
2	<i>Trachemys scripta elegans</i> (Wied, 1838)	tigre-d'água-de-orelha-vermelha	Exótica
<b>Familia Chelidae</b>			
<b>Subfamilia Chelinae</b>			
3	<i>Phrynops geoffroanus</i> (Schweigger, 1812)	cágado-de-barbicha	

<b>Subfamilia Hydromedusinae</b>			
4	<i>Hydromedusa tectifera</i> Cope, 1870	cágado-pescoço-de-cobra	
<b>Ordem Crocodylia</b>			
<b>Familia Alligatoridae</b>			
<b>Subfamilia Caimaninae</b>			
5	<i>Caiman latirostris</i> (Daudin, 1801)	jacaré-de-papo-amarelo	CITES-I
<b>Ordem Squamata</b>			
<b>Familia Gekkonidae</b>			
6	<i>Hemidactylus mabouia</i> (Moreau de Jonnés, 1818)	lagartixa-de-parede	Exótica
<b>Familia Leiosauridae</b>			
<b>Subfamilia Enyaliinae</b>			
7	<i>Anisolepis grilli</i> Boulenger, 1891	lagartixa	Endêmica
8	<i>Enyalius ineringii</i> (Boulenger, 1885)	papa-vento	Endêmica
9	<i>Enyalius perditus</i> (Jackson, 1978)	camaleão	
<b>Familia Tropiduridae</b>			
10	<i>Tropidurus torquatus</i> (Wied, 1820)	taraguira	
<b>Familia Anguidae</b>			
<b>Subfamilia Diploglossinae</b>			
11	<i>Ophiodes fragilis</i> (Raddi, 1820)	cobra-de-vidro	
12	<i>Ophiodes striatus</i> (Spix, 1825)	cobra-de-vidro	
<b>Familia Gymnophthalmidae</b>			
<b>Subfamilia Cercosaurinae</b>			
13	<i>Cercosaura quadrilineata</i> Boettger, 1876	lagarto	
14	<i>Placosoma cordylinum champsonotus</i> (Werner, 1910)	lagartinho-das-árvores	Endêmica
15	<i>Placosoma glabellum</i> (Peters, 1870)	lagartinho	Endêmica
16	<i>Eclepopus gaudichaudii</i> Duméril & Bibron, 1839	lagartinho-da-serra-do-mar	
<b>Familia Teiidae</b>			
<b>Subfamilia Teiinae</b>			
17	<i>Ameiva ameiva ameiva</i> (Linnaeus, 1758)	lagarto-ameiva	
<b>Subfamilia Tupinambinae</b>			
18	<i>Salvator merianae</i> Duméril & Bibron, 1839	lagarto-teiú	
<b>Familia Amphisbaenidae</b>			
<b>Subfamilia Amphisbaeninae</b>			
19	<i>Amphisbaena alba</i> Linnaeus, 1758	cobra-de-duas-cabeças	
20	<i>Amphisbaena dubia</i> Müller, 1924	cobra-de-duas-cabeças	
21	<i>Lepostemon microcephalum</i> Wagler in Spix, 1824	cobra-de-duas-cabeças	
<b>Familia Anomalepididae</b>			
22	<i>Liotyphlops beui</i> (Amaral, 1924)	cobra-cega	
<b>Familia Colubridae</b>			
23	<i>Chironius bicarinatus</i> (Wied, 1820)	cobra-cipó	
24	<i>Spilotes pullatus pullatus</i> (Linnaeus, 1758)	caninana	
<b>Familia Dipsadidae</b>			
<b>Subfamilia Dipsadinae</b>			
25	<i>Atractus pantostictus</i> Fernandes & Puerto, 1994	cobra-da-terra	
26	<i>Atractus zebrinus</i> (Jan, 1862)	cobra-da-terra	
27	<i>Sibynomorphus mikanii mikanii</i> (Schlegel, 1837)	dormideira	
28	<i>Sibynomorphus neuwiedii</i> (Ihering, 1911)	dormideira	
<b>Subfamilia Xenodontinae</b>			
29	<i>Echianthera undulata</i> (Wied, 1824)	papa-rã	Endêmica
30	<i>Taeniophallus affinis</i> (Günther, 1858)	cobra-de-cabeça-preta	
31	<i>Apostolepis assimillis</i> (Reinhardt, 1861)	falsa-coral	
32	<i>Helicops modestus</i> Günther, 1861	cobra-d'água	
33	<i>Philodryas olfersii</i> (Linchtenstein, 1823)	cobra-verde	
34	<i>Philodryas patagoniensis</i> (Girard, 1858)	parelheira	
35	<i>Clelia plumbea</i> (Wied, 1820)	coral	
36	<i>Oxyrhopus clathratus</i> Duméril, Bibron & Duméril, 1854	falsa-coral	
37	<i>Oxyrhopus guibei</i> Hoge & Romano, 1978	falsa-coral	
38	<i>Thamnodynastes strigatus</i> (Günther, 1858)	corredeira	
39	<i>Tomodon dorsatus</i> Duméril, Bibron & Duméril, 1854	cobra-espada	
40	<i>Tropidodryas striaticeps</i> (Cope, 1869)	cobra-cipó	
41	<i>Erythrolamprus aesculapii venustissimus</i> (Wied, 1821)	falsa-coral	
42	<i>Erythrolamprus jaegeri jaegeri</i> (Günther, 1858)	cobra-verde	
43	<i>Erythrolamprus miliaris</i> (Linnaeus, 1758)	cobra-d'água	
44	<i>Erythrolamprus typhlus brachyurus</i> (Cope, 1887)	cobra-verde	
45	<i>Xenodon merremii</i> (Wagler in Spix, 1924)	boipeva	
46	<i>Xenodon neuwiedii</i> Günther, 1863	quiriripitá	Endêmica
<b>Familia Elapidae</b>			
<b>Subfamilia Elapinae</b>			

47	<i>Micrurus corallinus</i> (Merrem, 1820)	coral-verdadeira	Endêmica
Familia Viperidae			
Subfamilia Crotalinae			
48	<i>Bothrops jararaca</i> (Wied, 1824)	jararaca	
49	<i>Crotalus durissus terrificus</i> (Laurenti, 1768)	cascavel	



Aves

*Butorides striata*

Anelisa Magalhães

Classe Aves			
Subclasse Neornithes			
Ordem Tinamiformes			
Familia Tinamidae			
1	<i>Tinamus solitarius</i> (Vieillot, 1819)	macuco	Endêmica/SP-AE/IUCN-NT/CITES-I
2	<i>Crypturellus obsoletus</i> (Temminck, 1815)	inhambu-guaçu	
3	<i>Crypturellus parvirostris</i> (Wagler, 1827)	inhambu-chororó	
4	<i>Crypturellus tataupa</i> (Temminck, 1815)	inhambu-chintã	
Ordem Anseriformes			
Familia Anatidae			
Subfamilia Dendrocygninae			
5	<i>Dendrocygna bicolor</i> (Vieillot, 1816)	marreca-caneleira	
6	<i>Dendrocygna viduata</i> (Linnaeus, 1766)	irerê	
7	<i>Dendrocygna autumnalis</i> (Linnaeus, 1758)	marreca-cabloca	
Subfamilia Anatinae			
8	<i>Sarkidiornis sylvicola</i> Ihering & Ihering, 1907	pato-de-crista	SP-AE
9	<i>Amazonetta brasiliensis</i> (Gmelin, 1789)	ananaí	
10	<i>Anas flavirostris</i> Vieillot, 1816	marreca-pardinha	
11	<i>Anas georgica</i> Gmelin, 1789	marreca-parda	
12	<i>Anas bahamensis</i> Linnaeus, 1758	marreca-toicinho	
13	<i>Anas versicolor</i> Vieillot, 1816	marreca-cricri	
14	<i>Anas discors</i> Linnaeus, 1766	marreca-de-asa-azul	
15	<i>Netta erythrophthalma</i> (Wied, 1833)	paturi-preta	
16	<i>Netta peposaca</i> (Vieillot, 1816)	marrecão	
17	<i>Nomonyx dominicus</i> (Linnaeus, 1766)	marreca-caucau	SP-QA
Ordem Galliformes			
Familia Cracidae			
18	<i>Penelope superciliosa</i> Temminck, 1815	jacupemba	SP-QA
19	<i>Penelope obscura</i> Temminck, 1815	jacuguaçu	
Familia Odontophoridae			
20	<i>Odontophorus capueira</i> (Spix, 1825)	uru	Endêmica/SP-QA
Ordem Podicipediformes			
Familia Podicipedidae			
21	<i>Rollandia rolland</i> (Quoy & Gaimard, 1824)	mergulhão-de-orelha-branca	
22	<i>Tachybaptus dominicus</i> (Linnaeus, 1766)	mergulhão-pequeno	
23	<i>Podilymbus podiceps</i> (Linnaeus, 1758)	mergulhão-caçador	
24	<i>Podiceps major</i> (Boddaert, 1783)	mergulhão-grande	
25	<i>Podiceps occipitalis</i> Garnot, 1826	mergulhão-de-orelha-amarela	
Ordem Phoenicopteriformes			
Familia Phoenicopteridae			
26	<i>Phoenicopterus chilensis</i> Molina, 1782	flamingo-chileno	IUCN-NT/CITES-II
Ordem Ciconiiformes			
Familia Ciconiidae			
27	<i>Jabiru mycteria</i> (Lichtenstein, 1819)	tuiuiú	SP-AE/CITES-I
28	<i>Mycteria americana</i> Linnaeus, 1758	cabeça-seca	SP-QA
Ordem Suliformes			
Familia Phalacrocoracidae			
29	<i>Nannopterum brasilianus</i> (Gmelin, 1789)	biguá	
Familia Anhingidae			
30	<i>Anhinga anhinga</i> (Linnaeus, 1766)	biguatinga	
Ordem Pelecaniformes			
Familia Ardeidae			
31	<i>Tigrisoma lineatum</i> (Boddaert, 1783)	socó-boi	

32	<i>Botaurus pinnatus</i> (Wagler, 1829)	socó-boi-baio	
33	<i>Ixobrychus exilis</i> (Gmelin, 1789)	socó-vermelho	
34	<i>Ixobrychus involucris</i> (Vieillot, 1823)	socó-amarelo	
35	<i>Nycticorax nycticorax</i> (Linnaeus, 1758)	socó-dorminhoco	
36	<i>Butorides striata</i> (Linnaeus, 1758)	socozinho	
37	<i>Bubulcus ibis</i> (Linnaeus, 1758)	garça-vaqueira	Exótica
38	<i>Ardea cocoi</i> Linnaeus, 1766	garça-moura	
39	<i>Ardea alba</i> Linnaeus, 1758	garça-branca	
40	<i>Syrigma sibilatrix</i> (Temminck, 1824)	maria-faceira	
41	<i>Pilherodius pileatus</i> (Boddaert, 1783)	garça-real	SP-QA
42	<i>Egretta thula</i> (Molina, 1782)	garça-branca-pequena	
43	<i>Egretta caerulea</i> (Linnaeus, 1758)	garça-azul	
Familia Threskiornithidae			
44	<i>Eudocimus ruber</i> (Linnaeus, 1758)	guará	SP-AE/CITES-II
45	<i>Plegadis chihi</i> (Vieillot, 1817)	caraúna	
46	<i>Mesembrinibis cayennensis</i> (Gmelin, 1789)	coró-coró	
47	<i>Phimosus infuscatus</i> (Lichtenstein, 1823)	tapicuru	
48	<i>Theristicus caudatus</i> (Boddaert, 1783)	curicaca	
49	<i>Platalea ajaja</i> Linnaeus, 1758	colhereiro	
Ordem Cathartiformes			
Familia Cathartidae			
50	<i>Cathartes aura</i> (Linnaeus, 1758)	urubu-de-cabeça-vermelha	
51	<i>Coragyps atratus</i> (Bechstein, 1793)	urubu	
Ordem Accipitriformes			
Familia Pandionidae			
52	<i>Pandion haliaetus</i> (Linnaeus, 1758)	águia-pescadora	CITES-II
Familia Accipitridae			
53	<i>Leptodon cayanensis</i> (Latham, 1790)	gavião-gato	CITES-II
54	<i>Chondrohierax uncinatus</i> (Temminck, 1822)	caracoleiro	SP-QA/CITES-II
55	<i>Elanoides forficatus</i> (Linnaeus, 1758)	gavião-tesoura	CITES-II
56	<i>Elanus leucurus</i> (Vieillot, 1818)	gavião-peneira	CITES-II
57	<i>Harpagus diodon</i> (Temminck, 1823)	gavião-bombachinha	CITES-II
58	<i>Accipiter pollogaster</i> (Temminck, 1824)	tauató-pintado	SP-QA/IUCN-NT/CITES-II
59	<i>Accipiter striatus</i> Vieillot, 1808	gavião-miúdo	CITES-II
60	<i>Ictinia plumbea</i> (Gmelin, 1788)	sovi	CITES-II
61	<i>Rostrhamus sociabilis</i> (Vieillot, 1817)	gavião-caramujeiro	CITES-II
62	<i>Heterospizias meridionalis</i> (Latham, 1790)	gavião-caboclo	CITES-II
63	<i>Amadonastur lacernulatus</i> (Temminck, 1827)	gavião-pombo-pequeno	Endêmica/SP-AE/MMA-VU/IUCN-VU/CITES-II
64	<i>Rupornis magnirostris</i> (Gmelin, 1788)	gavião-carijó	CITES-II
65	<i>Parabuteo unicinctus</i> (Temminck, 1824)	gavião-asa-de-telha	SP-AE/CITES-II
66	<i>Parabuteo leucorrhous</i> (Quoy & Gaimard, 1824)	gavião-de-sobre-branco	CITES-II
67	<i>Geranoaetus albicaudatus</i> Vieillot, 1816	gavião-de-rabo-branco	CITES-II
68	<i>Buteo brachyurus</i> Vieillot, 1816	gavião-de-cauda-curta	CITES-II
69	<i>Spizaetus tyrannus</i> (Wied, 1820)	gavião-pega-macaco	SP-AE/CITES-II
Ordem Gruiformes			
Familia Aramidae			
70	<i>Aramus guarana</i> (Linnaeus, 1766)	carão	
Familia Rallidae			
71	<i>Aramides mangle</i> (Spix, 1825)	saracura-do-mangue	
72	<i>Aramides cajaneus</i> (Statius Muller, 1776)	saracura-três-potes	
73	<i>Aramides saracura</i> (Spix, 1825)	saracura-do-mato	Endêmica
74	<i>Amaurolimnas concolor</i> (Gosse, 1847)	saracura-lisa	
75	<i>Laterallus melanophaius</i> (Vieillot, 1819)	sanã-parda	
76	<i>Mustelirallus albicollis</i> (Vieillot, 1819)	sanã-carijó	
77	<i>Pardirallus maculatus</i> (Boddaert, 1783)	saracura-carijó	
78	<i>Pardirallus nigricans</i> (Vieillot, 1819)	saracura-sanã	
79	<i>Pardirallus sanguinolentus</i> (Swainson, 1838)	saracura-do-banhado	
80	<i>Gallinula galeata</i> (Lichtenstein, 1818)	galinha-d'água	
81	<i>Gallinula melanops</i> (Vieillot, 1819)	galinha-d'água-carijó	SP-AE
82	<i>Porphyrio martinicus</i> (Linnaeus, 1766)	frango-d'água-azul	
83	<i>Fulica armillata</i> Vieillot, 1817	carqueja-de-bico-manchado	Endêmica/SP-DD
84	<i>Fulica leucoptera</i> Vieillot, 1817	carqueja-de-bico-amarelo	
Familia Heliornithidae			
85	<i>Heliornis fulica</i> (Boddaert, 1783)	picaparra	SP-AE
Ordem Charadriiformes			
Familia Charadriidae			
86	<i>Vanellus chilensis</i> (Molina, 1782)	quero-quero	
87	<i>Pluvialis dominica</i> (Statius Muller, 1776)	batuiriçu	SP-QA
88	<i>Pluvialis squatarola</i> (Linnaeus, 1758)	batuiriçu-de-axila-preta	SP-QA
89	<i>Charadrius semipalmatus</i> Bonaparte, 1825	batuíra-de-bando	

90	<i>Charadrius collaris</i> Vieillot, 1818	batuíra-de-coleira	
<b>Família Recurvirostridae</b>			
91	<i>Himantopus melanurus</i> Vieillot, 1817	pernilongo-de-costas-brancas	
<b>Família Scolopacidae</b>			
92	<i>Gallinago paraguayae</i> (Vieillot, 1816)	narceja	
93	<i>Gallinago undulata</i> (Boddaert, 1783)	narcejão	SP-QA
94	<i>Limosa haemastica</i> (Linnaeus, 1758)	maçarico-de-bico-virado	
95	<i>Actitis macularius</i> (Linnaeus, 1766)	maçarico-pintado	
96	<i>Tringa solitaria</i> Wilson, 1813	maçarico-solitário	
97	<i>Tringa melanoleuca</i> (Gmelin, 1789)	maçarico-grande-de-perna-amarela	
98	<i>Tringa flavipes</i> (Gmelin, 1789)	maçarico-de-perna-amarela	
99	<i>Calidris canutus</i> (Linnaeus, 1758)	maçarico-de-papo-vermelho	MMA-CR/IUCN-NT
100	<i>Calidris alba</i> (Pallas, 1764)	maçarico-branco	
101	<i>Calidris fuscicollis</i> (Vieillot, 1819)	maçarico-de-sobre-branco	
102	<i>Calidris melanotos</i> (Vieillot, 1819)	maçarico-de-colete	
103	<i>Calidris himantopus</i> (Bonaparte, 1826)	maçarico-pernilongo	
104	<i>Phalaropus tricolor</i> (Vieillot, 1819)	pisa-n'água	
<b>Família Jacanidae</b>			
105	<i>Jacana jacana</i> (Linnaeus, 1766)	jaçanã	
<b>Família Laridae</b>			
106	<i>Leucophaeus atricilla</i> (Linnaeus, 1758)	gaivota-alegre	
<b>Família Sternidae</b>			
107	<i>Sterna superciliosa</i> (Vieillot, 1819)	trinta-réis-pequeno	SP-AE
108	<i>Phaetusa simplex</i> (Gmelin, 1789)	trinta-réis-grande	SP-AE
<b>Família Rynchopidae</b>			
109	<i>Rynchops niger</i> Linnaeus, 1758	talha-mar	
<b>Ordem Columbiformes</b>			
<b>Família Columbidae</b>			
110	<i>Columbina talpacoti</i> (Temminck, 1811)	rolinha	
111	<i>Columba livia</i> Gmelin, 1789	pombo-doméstico	Exótica
112	<i>Patagioenas picazuro</i> (Temminck, 1813)	asa-branca	
113	<i>Patagioenas cayennensis</i> (Bonnaterre, 1792)	pomba-galega	
114	<i>Patagioenas plumbea</i> (Vieillot, 1818)	pomba-amargosa	
115	<i>Zenaida auriculata</i> (Des Murs, 1847)	avoante	
116	<i>Leptotila verreauxi</i> Bonaparte, 1855	juriti-pupu	
117	<i>Leptotila rufaxilla</i> (Richard & Bernard, 1792)	juriti-de-testa-branca	
118	<i>Geotrygon violacea</i> (Temminck, 1809)	juriti-vermelha	SP-AE
119	<i>Geotrygon montana</i> (Linnaeus, 1758)	pariri	
<b>Ordem Cuculiformes</b>			
<b>Família Cuculidae</b>			
120	<i>Micrococcyx cinereus</i> (Vieillot, 1817)	papa-lagarta-cinzeiro	SP-DD
121	<i>Piaya cayana</i> (Linnaeus, 1766)	alma-de-gato	
122	<i>Coccyzus melacoryphus</i> Vieillot, 1817	papa-lagarta	
123	<i>Coccyzus americanus</i> (Linnaeus, 1758)	papa-lagarta-de-asa-vermelha	
124	<i>Coccyzus euleri</i> Cabanis, 1873	papa-lagarta-de-euler	
125	<i>Crotophaga major</i> Gmelin, 1788	anu-coroça	SP-AE
126	<i>Crotophaga ani</i> Linnaeus, 1758	anu-preto	
127	<i>Guira guira</i> (Gmelin, 1788)	anu-branco	
128	<i>Tapera naevia</i> (Linnaeus, 1766)	saci	
<b>Ordem Strigiformes</b>			
<b>Família Tytonidae</b>			
129	<i>Tyto furcata</i> (Temminck, 1827)	suindara	CITES-II
<b>Família Strigidae</b>			
130	<i>Megascops choliba</i> (Vieillot, 1817)	corujinha-do-mato	CITES-II
131	<i>Megascops atricapilla</i> (Temminck, 1822)	corujinha-sapo	CITES-II
132	<i>Pulsatrix koeniswaldiana</i> (Bertoni & Bertoni, 1901)	murucutu-de-barriga-amarela	Endêmica/CITES-II
133	<i>Bubo virginianus</i> (Gmelin, 1788)	jacurutu	SP-AE/CITES-II
134	<i>Strix hylophila</i> Temminck, 1825	coruja-listrada	Endêmica/IUCN-NT/CITES-II
135	<i>Athene cunicularia</i> (Molina, 1782)	coruja-buraqueira	CITES-II
136	<i>Aegolius harrisii</i> (Cassin, 1849)	caburé-acanelado	CITES-II
137	<i>Asio clamator</i> (Vieillot, 1808)	coruja-orelhuda	CITES-II
138	<i>Asio stygius</i> (Wagler, 1832)	mocho-diabo	CITES-II
<b>Ordem Nyctibiiformes</b>			
<b>Família Nyctibiidae</b>			
139	<i>Nyctibius griseus</i> (Gmelin, 1789)	urutau	
<b>Ordem Caprimulgiformes</b>			
<b>Família Caprimulgidae</b>			
140	<i>Lurocalis semitorquatus</i> (Gmelin, 1789)	tuju	
141	<i>Nyctidromus albigollis</i> (Gmelin, 1789)	bacurau	
142	<i>Hydropsalis parvula</i> (Gould, 1837)	bacurau-chintã	
143	<i>Hydropsalis torquata</i> (Gmelin, 1789)	bacurau-tesoura	

144	<i>Hydropsalis forcipata</i> (Nitzsch, 1840)	bacurau-tesourão	Endêmica/SP-QA
145	<i>Podager nacunda</i> (Vieillot, 1817)	corucão	
<b>Ordem Apodiformes</b>			
<b>Família Apodidae</b>			
146	<i>Cypseloides fumigatus</i> (Streubel, 1848)	taperuçu-preto	
147	<i>Streptoprocne zonaris</i> (Shaw, 1796)	taperuçu-de-coleira-branca	
148	<i>Chaetura cinereiventris</i> Sclater, 1862	andorinhão-de-sobre-cinzeiro	
149	<i>Chaetura meridionalis</i> Hellmayr, 1907	andorinhão-do-temporal	
<b>Família Trochilidae</b>			
150	<i>Ramphodon naevius</i> (Dumont, 1818)	beija-flor-rajado	Endêmica/IUCN-NT/CITES-II
151	<i>Phaethornis squalidus</i> (Temminck, 1822)	rabo-branco-pequeno	Endêmica/CITES-II
152	<i>Phaethornis pretrei</i> (Lesson & Delattre, 1839)	rabo-branco-acanelado	CITES-II
153	<i>Phaethornis eurynome</i> (Lesson, 1832)	rabo-branco-de-garganta-rajada	Endêmica/CITES-II
154	<i>Eupetomena macroura</i> (Gmelin, 1788)	beija-flor-tesoura	CITES-II
155	<i>Florisuga fusca</i> (Vieillot, 1817)	beija-flor-preto	Endêmica/CITES-II
156	<i>Colibri serrirostris</i> (Vieillot, 1816)	beija-flor-de-orelha-violeta	CITES-II
157	<i>Anthracothorax nigricollis</i> (Vieillot, 1817)	beija-flor-de-veste-preta	CITES-II
158	<i>Lophornis chalybeus</i> (Temminck, 1821)	topetinho-verde	IUCN-NT/CITES-II
159	<i>Chlorostilbon lucidus</i> (Shaw, 1812)	besourinho-de-bico-vermelho	CITES-II
160	<i>Thalurea glaucopsis</i> (Gmelin, 1788)	beija-flor-de-fronte-violeta	Endêmica/CITES-II
161	<i>Hylocharis cyanus</i> (Vieillot, 1818)	beija-flor-roxo	CITES-II
162	<i>Hylocharis chrysura</i> (Shaw, 1812)	beija-flor-dourado	CITES-II
163	<i>Leucochloris albicollis</i> (Vieillot, 1818)	beija-flor-de-papo-branco	Endêmica/CITES-II
164	<i>Amazilia versicolor</i> (Vieillot, 1818)	beija-flor-de-banda-branca	CITES-II
165	<i>Amazilia fimbriata</i> (Gmelin, 1788)	beija-flor-de-garganta-verde	CITES-II
166	<i>Amazilia lactea</i> (Lesson, 1832)	beija-flor-de-peito-azul	CITES-II
167	<i>Heliodoxa rubricauda</i> (Boddaert, 1783)	beija-flor-rubi	Endêmica/CITES-II
168	<i>Helimaster squamosus</i> (Temminck, 1823)	bico-reto-de-banda-branca	CITES-II
169	<i>Calliphlox amethystina</i> (Boddaert, 1783)	estrelinha-ametista	CITES-II
<b>Ordem Trogoniformes</b>			
<b>Família Trogonidae</b>			
170	<i>Trogon viridis</i> (Linnaeus, 1766)	surucuá-de-barriga-amarela	
171	<i>Trogon surrucura</i> Vieillot, 1817	surucuá-variado	Endêmica
172	<i>Trogon rufus</i> Gmelin, 1788	surucuá-dourado	
<b>Ordem Coraciiformes</b>			
<b>Família Alcedinidae</b>			
173	<i>Megaceryle torquata</i> (Linnaeus, 1766)	martim-pescador-grande	
174	<i>Chloroceryle amazona</i> (Latham, 1790)	martim-pescador-verde	
175	<i>Chloroceryle aenea</i> (Pallas, 1764)	martim-pescador-miúdo	SP-QA
176	<i>Chloroceryle americana</i> (Gmelin, 1788)	martim-pescador-pequeno	
<b>Ordem Galbuliformes</b>			
<b>Família Bucconidae</b>			
177	<i>Nystalus chacuru</i> (Vieillot, 1816)	joão-bobo	
178	<i>Malacoptila striata</i> (Spix, 1824)	barbudo-rajado	Endêmica/IUCN-NT
<b>Ordem Piciformes</b>			
<b>Família Ramphastidae</b>			
179	<i>Ramphastos toco</i> Statius Muller, 1776	tucanuçu	
180	<i>Ramphastos vitellinus</i> Lichtenstein, 1823	tucano-de-bico-preto	IUCN-VU
181	<i>Ramphastos dicolorus</i> Linnaeus, 1766	tucano-de-bico-verde	Endêmica
182	<i>Selenidera maculirostris</i> (Lichtenstein, 1823)	araçari-poca	Endêmica
183	<i>Pteroglossus bailloni</i> (Vieillot, 1819)	araçari-banana	SP-AE/IUCN-NT
<b>Família Picidae</b>			
184	<i>Picumnus cirratus</i> (Temminck, 1825)	picapauzinho-barrado	
185	<i>Picumnus temminckii</i> Lafresnaye, 1845	picapauzinho-de-coleira	Endêmica
186	<i>Melanerpes candidus</i> (Otto, 1796)	pica-pau-branco	
187	<i>Venillornis spilogaster</i> (Wagler, 1827)	picapauzinho-verde-carijó	Endêmica
188	<i>Picus aurulentus</i> (Temminck, 1821)	pica-pau-dourado	Endêmica/IUCN-NT
189	<i>Colaptes melanochloros</i> (Gmelin, 1788)	pica-pau-verde-barrado	
190	<i>Colaptes campestris</i> (Vieillot, 1818)	pica-pau-do-campo	
191	<i>Celeus flavescens</i> (Gmelin, 1788)	pica-pau-de-cabeça-amarela	
192	<i>Dryocopus lineatus</i> (Linnaeus, 1766)	pica-pau-de-banda-branca	
<b>Ordem Cariamiformes</b>			
<b>Família Cariamidae</b>			
193	<i>Cariama cristata</i> (Linnaeus, 1766)	seriema	

Ordem Falconiformes			
Família Falconidae			
194	<i>Caracara plancus</i> (Miller, 1777)	caracará	CITES-II
195	<i>Milvago chimachima</i> (Vieillot, 1816)	carrapateiro	CITES-II
196	<i>Herpetotheres cachinnans</i> (Linnaeus, 1758)	acauã	CITES-II
197	<i>Micrastur ruficollis</i> (Vieillot, 1817)	falcão-caburé	CITES-II
198	<i>Micrastur semitorquatus</i> (Vieillot, 1817)	falcão-relógio	CITES-II
199	<i>Falco sparverius</i> Linnaeus, 1758	quiriquiri	CITES-II
200	<i>Falco femoralis</i> Temminck, 1822	falcão-de-coleira	CITES-II
201	<i>Falco peregrinus</i> Tunstall, 1771	falcão-peregrino	CITES-II
Ordem Psittaciformes			
Família Psittacidae			
202	<i>Diopsittaca nobilis</i> (Linnaeus, 1758)	maracanã-pequena	Nativa Alóctone Introduzida/SP- AE/CITES-II
203	<i>Psittacara leucophthalmus</i> (Statius Muller, 1776)	periquitão	CITES-II
204	<i>Pyrrhura frontalis</i> (Vieillot, 1817)	tiriba	Endêmica/CITES-II
205	<i>Forpus xanthopterygius</i> (Spix, 1824)	tuim	CITES-II
206	<i>Brotogeris tirica</i> (Gmelin, 1788)	periquito-rico	Endêmica/CITES-II
207	<i>Brotogeris chiriri</i> (Vieillot, 1818)	periquito-de-encontro-amarelo	CITES-II
208	<i>Touit melanonotus</i> (Wied-Neuwied, 1820)	apuim-de-costas-pretas	Endêmica/SP- AE/IUCN- EN/CITES-II
209	<i>Pionopsitta pileata</i> (Scopoli, 1769)	cuiú-cuiú	Endêmica/CITES-II
210	<i>Pionus maximiliani</i> (Kuhl, 1820)	maitaca	CITES-II
211	<i>Amazona aestiva</i> (Linnaeus, 1758)	papagaio	Nativa Alóctone/SP- QA/CITES-II
212	<i>Triclaria malachitacea</i> (Spix, 1824)	sabiá-cica	SP-AE/IUCN-NT
Ordem Passeriformes			
Subordem Tyranni			
Família Thamnophilidae			
Subfamília Thamnophilinae			
213	<i>Terenura maculata</i> (Wied, 1831)	zidedê	Endêmica
214	<i>Rhopias gularis</i> (Spix, 1825)	choquinha-de-garganta-pintada	Endêmica
215	<i>Dysithamnus stictothorax</i> (Temminck, 1823)	choquinha-de-peito-pintado	Endêmica/SP- QA/IUCN-NT
216	<i>Dysithamnus mentalis</i> (Temminck, 1823)	choquinha-lisa	
217	<i>Dysithamnus xanthopterus</i> Burmeister, 1856	choquinha-de-asa-ferrugem	Endêmica
218	<i>Herpsilochmus rufimarginatus</i> (Temminck, 1822)	chorozinho-de-asa-vermelha	
219	<i>Thamnophilus doliatus</i> (Linnaeus, 1764)	choca-barrada	
220	<i>Thamnophilus ruficapillus</i> Vieillot, 1816	choca-de-chapéu-vermelho	
221	<i>Thamnophilus caeruleus</i> Vieillot, 1816	choca-da-mata	
222	<i>Taraba major</i> (Vieillot, 1816)	choró-boi	
223	<i>Hypodaleus guttatus</i> (Vieillot, 1816)	chocão-carijó	Endêmica
224	<i>Batara cinerea</i> (Vieillot, 1819)	matracão	
225	<i>Mackenziaena leachii</i> (Such, 1825)	borralhara-assobiadora	Endêmica
226	<i>Mackenziaena severa</i> (Lichtenstein, 1823)	borralhara	Endêmica
227	<i>Myrmoderus squamosus</i> (Pelzeln, 1868)	papa-formiga-de-grota	Endêmica
228	<i>Pyrglana leucoptera</i> (Vieillot, 1818)	papa-taoca-do-sul	Endêmica
229	<i>Drymophila ferruginea</i> (Temminck, 1822)	trovoada	Endêmica
230	<i>Drymophila rubricollis</i> (Bertoni, 1901)	trovoada-de-bertoni	Endêmica
231	<i>Drymophila ochropyga</i> (Hellmayr, 1906)	choquinha-de-dorso-vermelho	Endêmica/SP- AE/IUCN-NT
232	<i>Drymophila malura</i> (Temminck, 1825)	choquinha-carijó	Endêmica
Família Conopophagidae			
233	<i>Conopophaga lineata</i> (Wied, 1831)	chupa-dente	Endêmica
234	<i>Conopophaga melanops</i> (Vieillot, 1818)	cuspidor-de-máscara-preta	Endêmica
Família Grallaridae			
235	<i>Grallaria varia</i> (Boddaert, 1783)	tovacuçu	
236	<i>Hylopezus nattereri</i> (Pinto, 1937)	pinto-do-mato	
Família Rhinocryptidae			
Subfamília Scytalopodinae			
237	<i>Merulaxis ater</i> Lesson, 1830	entufado	Endêmica/SP- QA/IUCN-NT
238	<i>Eleoscytalopus indigoticus</i> (Wied, 1831)	macuquinho	Endêmica/IUCN- NT
239	<i>Scytalopus speluncae</i> (Ménétrières, 1835)	tapaculo-preto	Endêmica
Família Formicariidae			
240	<i>Formicarius colma</i> Boddaert, 1783)	galinha-do-mato	
241	<i>Chamaeza campanisona</i> (Lichtenstein, 1823)	tovaca-campainha	

242	<i>Chamaeza meruloides</i> Vigors, 1825	tovaca-cantadora	Endêmica
Família Scleruridae			
243	<i>Sclerurus scansor</i> (Ménétrières, 1835)	vira-folha	Endêmica
Família Dendrocolaptidae			
Subfamília Sittasominae			
244	<i>Sittasomus griseicapillus</i> (Vieillot, 1818)	arapaçu-verde	
Subfamília Dendrocolaptinae			
245	<i>Xiphorhynchus fuscus</i> (Vieillot, 1818)	arapaçu-rajado	Endêmica
246	<i>Campylorhamphus falcularius</i> (Vieillot, 1822)	arapaçu-de-bico-torto	Endêmica
247	<i>Lepidocolaptes angustirostris</i> (Vieillot, 1818)	arapaçu-de-cerrado	
248	<i>Lepidocolaptes squamatus</i> (Lichtenstein, 1822)	arapaçu-escamoso	Endêmica
249	<i>Lepidocolaptes falcinellus</i> (Cabanis & Heine, 1859)	arapaçu-escamoso-do-sul	Endêmica
250	<i>Dendrocolaptes platyrostris</i> Spix, 1825	arapaçu-grande	
251	<i>Xiphocolaptes albicollis</i> (Vieillot, 1818)	arapaçu-de-garganta-branca	
Família Xenopidae			
252	<i>Xenops minutus</i> (Sparman, 1788)	bico-virado-miúdo	
253	<i>Xenops rutilans</i> Temminck, 1821	bico-virado-carijó	
Família Furnariidae			
Subfamília Furnariinae			
254	<i>Furnarius figulus</i> (Lichtenstein, 1823)	casaca-de-couro-da-lama	
255	<i>Furnarius rufus</i> (Gmelin, 1788)	joão-de-barro	
256	<i>Lochmias nematura</i> (Lichtenstein, 1823)	joão-porca	
Subfamília Philydorinae			
257	<i>Automolus leucophthalmus</i> (Wied, 1821)	barraqueiro-de-olho-branco	Endêmica
258	<i>Anabazenops fuscus</i> (Vieillot, 1816)	trepador-coleira	Endêmica
259	<i>Anabacerthia amaurotis</i> (Temminck, 1823)	limpa-folha-miúdo	Endêmica/IUCN- NT
260	<i>Philydor atricapillus</i> (Wied, 1821)	limpa-folha-coroadado	Endêmica
261	<i>Philydor rufum</i> (Vieillot, 1818)	limpa-folha-de-testa-baia	
262	<i>Heliobletus contaminatus</i> Pelzeln, 1859	trepadorzinho	Endêmica
263	<i>Syndactyla rufosuperciliata</i> (Lafresnaye, 1832)	trepador-quiete	
264	<i>Cichocolaptes leucophrus</i> (Jardine & Selby, 1830)	trepador-sobrancelha	Endêmica
Subfamília Synallaxiinae			
265	<i>Phacellodomus erythrophthalmus</i> (Wied, 1821)	joão-botina-da-mata	Endêmica
266	<i>Phacellodomus ferrugineigula</i> (Pelzeln, 1858)	joão-botina-do-brejo	Endêmica
267	<i>Anumbius annumbi</i> (Vieillot, 1817)	cochicho	SP-QA
268	<i>Certhiaxis cinnamomeus</i> (Gmelin, 1788)	curutié	
269	<i>Synallaxis ruficapilla</i> Vieillot, 1819	pichororé	Endêmica
270	<i>Synallaxis spixi</i> Sclater, 1856	joão-teneném	
271	<i>Cranioleuca pallida</i> (Wied, 1831)	arredio-pálido	Endêmica
Família Pipridae			
Subfamília Neopelminae			
272	<i>Neopelma chrysolophum</i> Pinto, 1944	fruxu	Endêmica
Subfamília Piprinae			
273	<i>Manacus manacus</i> (Linnaeus, 1766)	rendeira	
Subfamília Illicurinae			
274	<i>Illicura militaris</i> (Shaw & Nodder, 1809)	tangarazinho	Endêmica
275	<i>Chiroxiphia caudata</i> (Shaw & Nodder, 1793)	tangará	Endêmica
Família Oxyruncidae			
276	<i>Oxyruncus cristatus</i> Swainson, 1821 <sup>489</sup>	araponga-do-horto	
Família Onychorhynchidae			
277	<i>Onychorhynchus swainsoni</i> (Pelzeln, 1858)	maria-leque-do-sudeste	Endêmica/IUCN- VU
278	<i>Myiobius barbatus</i> (Gmelin, 1789)	assanhadinho	Endêmica
Família Tityridae			
Subfamília Schiffornithinae			
279	<i>Schiffornis virescens</i> (Lafresnaye, 1838)	flautim	Endêmica
280	<i>Laniisoma elegans</i> (Thunberg, 1823)	chibante	Endêmica/SP-AE
Subfamília Tityrinae			
281	<i>Tityra inquisitor</i> (Lichtenstein, 1823)	anambé-branco-de-bochecha-parda	
282	<i>Tityra cayana</i> (Linnaeus, 1766)	anambé-branco-de-rabo-preto	
283	<i>Pachyramphus viridis</i> (Vieillot, 1816)	caneleiro-verde	
284	<i>Pachyramphus castaneus</i> (Jardine & Selby, 1827)	caneleiro	
285	<i>Pachyramphus polychopterus</i> (Vieillot, 1818)	caneleiro-preto	
286	<i>Pachyramphus validus</i> (Lichtenstein, 1823)	caneleiro-de-chapéu-preto	
Família Cotingidae			
Subfamília Rupicolinae			
287	<i>Carpornis cucullata</i> (Swainson, 1821)	corocochó	Endêmica/IUCN- NT

Subfamília Phytotominae			
288	<i>Phibalura flavirostris</i> Vieillot, 1816	tesourinha-da-mata	SP-QA/IUCN-NT
Subfamília Cephalopterinae			
289	<i>Pyroderus scutatus</i> (Shaw, 1792)	pavó	Endêmica/SP-AE
Subfamília Cotinginae			
290	<i>Procnias nudicollis</i> (Vieillot, 1817)	araponga	Endêmica/SP-AE/IUCN-VU
Familia Pipritidae			
291	<i>Piprites chloris</i> (Temminck, 1822)	papinho-amarelo	
Familia Platyrinchidae			
292	<i>Platyrinchus mystaceus</i> Vieillot, 1818	patinho	
Familia Rhynchocyclidae			
Subfamília Pipromorphinae			
293	<i>Mionectes rufiventris</i> Cabanis, 1846	abre-asa-de-cabeça-cinza	Endêmica
294	<i>Leptopogon amaurocephalus</i> Tschudi, 1846	cabeçudo	
295	<i>Phylloscartes ventralis</i> (Temminck, 1824)	borboletinha-do-mato	
296	<i>Phylloscartes difficilis</i> (Ihering & Ihering, 1907)	estalinho	Endêmica/SP-QA/IUCN-NT
Subfamília Rynchocyclinae			
297	<i>Tolmomyias sulphureus</i> (Spix, 1825)	bico-chato-de-orelha-preta	
Subfamília Todirostrinae			
298	<i>Todirostrum poliocephalum</i> (Wied, 1831)	teque-teque	Endêmica
299	<i>Todirostrum cinereum</i> (Linnaeus, 1766)	ferreirinho-relógio	
300	<i>Poecilotriccus plumbeiceps</i> (Lafresnaye, 1846)	tororó	
301	<i>Myiornis auricularis</i> (Vieillot, 1818)	miudinho	Endêmica
302	<i>Hemitriccus diops</i> (Temminck, 1822)	olho-falso	Endêmica
303	<i>Hemitriccus orbitatus</i> (Wied, 1831)	tiririzinho-do-mato	Endêmica/IUCN-NT
304	<i>Hemitriccus nidipendulus</i> (Wied, 1831)	tachuri-campinha	Endêmica
Familia Tyrannidae			
Subfamília Hirundineinae			
305	<i>Hirundinea ferruginea</i> (Gmelin, 1788)	gibão-de-couro	
Subfamília Elaeniinae			
306	<i>Tyranniscus burmeisteri</i> (Cabanis & Heine, 1859)	piolinho-chiador	
307	<i>Campostoma obsoletum</i> (Temminck, 1824)	risadinha	
308	<i>Elaenia flavogaster</i> (Thunberg, 1822)	guaracava-de-barriga-amarela	
309	<i>Elaenia spectabilis</i> Pelzeln, 1868	guaracava-grande	
310	<i>Elaenia chllensis</i> Hellmayr, 1927	guaracava-de-crista-branca	
311	<i>Elaenia parvirostris</i> Pelzeln, 1868	tuque-pium	
312	<i>Elaenia mesoleuca</i> (Deppe, 1830)	tuque	
313	<i>Elaenia chiriquensis</i> Lawrence, 1865	chibum	
314	<i>Elaenia obscura</i> (d'Orbigny & Lafresnaye, 1837)	tucão	
315	<i>Phaemyias murina</i> (Spix, 1825)	bagageiro	
316	<i>Phyllomyias virescens</i> (Temminck, 1824)	piolinho-verdoso	Endêmica
317	<i>Phyllomyias fasciatus</i> (Thunberg, 1822)	piolinho	
318	<i>Phyllomyias griseocapilla</i> Sclater, 1862	piolinho-serrano	Endêmica/IUCN-NT
319	<i>Serpophaga nigricans</i> (Vieillot, 1817)	joão-pobre	
320	<i>Serpophaga subcristata</i> (Vieillot, 1817)	alegrinho	
Subfamília Tyranninae			
321	<i>Attila phoenicurus</i> Pelzeln, 1868	capitão-castanho	
322	<i>Attila rufus</i> (Vieillot, 1819)	capitão-de-saíra	Endêmica
323	<i>Legatus leucophaeus</i> (Vieillot, 1818)	bem-te-vi-pirata	
324	<i>Ramphotrigon megacephalum</i> (Swainson, 1835)	maria-cabeçuda	
325	<i>Myiarchus swainsoni</i> Cabanis & Heine, 1859	irré	
326	<i>Myiarchus ferox</i> (Gmelin, 1789)	maria-cavaleira	
327	<i>Myiarchus tyrannulus</i> (Statius Muller, 1776)	maria-cavaleira-de-rabo-enferrujado	
328	<i>Sirystes sibilator</i> (Vieillot, 1818)	gritador	
329	<i>Pitangus sulphuratus</i> (Linnaeus, 1766)	bem-te-vi	
330	<i>Machetornis rixosa</i> (Vieillot, 1819)	suiriri-cavaleiro	
331	<i>Myiodynastes maculatus</i> (Statius Muller, 1776)	bem-te-vi-rajado	
332	<i>Megarynchus pitangua</i> (Linnaeus, 1766)	neinei	
333	<i>Myiozetetes similis</i> (Spix, 1825)	bentevizinho-de-penacho-vermelho	
334	<i>Tyrannus melancholicus</i> Vieillot, 1819	suiriri	
335	<i>Tyrannus savana</i> Daudin, 1802	tesourinha	
336	<i>Empidonomus varius</i> (Vieillot, 1818)	peitica	
337	<i>Conopias trivirgatus</i> (Wied, 1831)	bem-te-vi-pequeno	
Subfamília Fluvicolinae			
338	<i>Colonia colonus</i> (Vieillot, 1818)	viuvinha	

339	<i>Myiophobus fasciatus</i> (Statius Muller, 1776)	filipe	
340	<i>Pyrocephalus rubinus</i> (Boddaert, 1783)	príncipe	
341	<i>Fluvicola albiventer</i> (Spix, 1825)	lavadeira-de-cara-branca	
342	<i>Fluvicola nengeta</i> (Linnaeus, 1766)	lavadeira-mascarada	
343	<i>Arundinicola leucocephala</i> (Linnaeus, 1764)	freirinha	
344	<i>Cnemotriccus fuscatus</i> (Wied, 1831)	guaracavuçu	
345	<i>Lathrotriccus euleri</i> (Cabanis, 1868)	enferrujado	
346	<i>Contopus cinereus</i> (Spix, 1825)	papa-moscas-cinzentos	
347	<i>Knipolegus cyanostris</i> (Vieillot, 1818)	maria-preta-de-bico-azulado	
348	<i>Knipolegus lophotes</i> Boie, 1828	maria-preta-de-penacho	
349	<i>Knipolegus nigerrimus</i> (Vieillot, 1818)	maria-preta-de-garganta-vermelha	Endêmica
350	<i>Satrapa icterophrys</i> (Vieillot, 1818)	suiriri-pequeno	
351	<i>Xolmis cinereus</i> (Vieillot, 1816)	primavera	
352	<i>Xolmis velatus</i> (Lichtenstein, 1823)	noivinha-branca	



353	<i>Muscipira vetula</i> (Lichtenstein, 1823)	tesoura-cinzeira	Endêmica
Subordem Passeri			
Familia Vireonidae			
354	<i>Cyclarhis gujanensis</i> (Gmelin, 1789)	pitiguari	
355	<i>Hylophilus poicilotis</i> Temminck, 1822	verdinho-coroados	Endêmica
356	<i>Vireo chivi</i> (Vieillot, 1817)	jujuviara	
Familia Corvidae			
357	<i>Cyanocorax cristatellus</i> (Temminck, 1823)	gralha-do-campo	
358	<i>Cyanocorax chrysops</i> (Vieillot, 1818)	gralha-picaça	
Familia Hirundinidae			
359	<i>Pygochelidon cyanoleuca</i> (Vieillot, 1817)	andorinha-pequena-de-casa	
360	<i>Stelgidopteryx ruficollis</i> (Vieillot, 1817)	andorinha-serradora	
361	<i>Progne tapera</i> (Vieillot, 1817)	andorinha-do-campo	
362	<i>Progne subis</i> (Linnaeus, 1758)	andorinha-azul	SP-QA
363	<i>Progne chalybea</i> (Gmelin, 1789)	andorinha-doméstica-grande	
364	<i>Tachycineta leucorrhoa</i> (Vieillot, 1817)	andorinha-de-sobre-branco	
365	<i>Hirundo rustica</i> Linnaeus, 1758	andorinha-de-bando	
Familia Troglodytidae			
366	<i>Troglodytes musculus</i> Naumann, 1823	corruira	
367	<i>Cantorchilus longirostris</i> (Vieillot, 1819)	garrinchão-de-bico-grande	
Familia Donacobiidae			
368	<i>Donacobius atricapilla</i> (Linnaeus, 1766)	japacanim	
Familia Polioptilidae			
369	<i>Ramphocaenus melanurus</i> Vieillot, 1819	chirito	
Familia Turdidae			
370	<i>Turdus flavipes</i> Vieillot, 1818	sabiá-una	
371	<i>Turdus leucomelas</i> Vieillot, 1818	sabiá-branco	
372	<i>Turdus rufiventris</i> Vieillot, 1818	sabiá-laranjeira	
373	<i>Turdus amaurochalinus</i> Cabanis, 1850	sabiá-poca	
374	<i>Turdus subalaris</i> (Seeböhm, 1887)	sabiá-ferreiro	Endêmica
375	<i>Turdus albicollis</i> Vieillot, 1818	sabiá-coleira	
Familia Mimidae			
376	<i>Mimus saturninus</i> (Lichtenstein, 1823)	sabiá-do-campo	
Familia Motacillidae			
377	<i>Anthus lutescens</i> Pucheran, 1855	caminheiro-zumbidor	
378	<i>Anthus hellmayri</i> Hartert, 1909	caminheiro-de-barriga-acanelada	SP-QA
Familia Passerellidae			
379	<i>Zonotrichia capensis</i> (Statius Muller, 1776)	tico-tico	
380	<i>Ammodramus humeralis</i> (Bosc, 1792)	tico-tico-do-campo	
381	<i>Aremon semitorquatus</i> Swainson, 1838	tico-tico-do-mato	Endêmica
Familia Parulidae			
382	<i>Setophaga pitayumi</i> (Vieillot, 1817)	mariquita	
383	<i>Geothlypis aequinoctialis</i> (Gmelin, 1789)	pia-cobra	
384	<i>Basileuterus culicivorus</i> (Deppe, 1830)	pula-pula	
385	<i>Myiothlypis leucoblephara</i> (Vieillot, 1817)	pula-pula-assobiador	Endêmica

386	<i>Myiothlypis rivularis</i> (Wied, 1821)	pula-pula-ribeirinho	
<b>Família Icteridae</b>			
387	<i>Cacicus chrysopterus</i> (Vigors, 1825)	japuíra	
388	<i>Cacicus haemorrhous</i> (Linnaeus, 1766)	guaxe	
389	<i>Icterus pyrrhopterus</i> (Vieillot, 1819)	encontro	
390	<i>Gnorimopsar chopi</i> (Vieillot, 1819)	pássaro-preto	SP-QA
391	<i>Agelasticus cyanopus</i> (Vieillot, 1819)	carretão	
392	<i>Chrysomus ruficapillus</i> (Vieillot, 1819)	garibaldi	
393	<i>Pseudoleistes guirahuro</i> (Vieillot, 1819)	chopim-do-brejo	
394	<i>Molothrus rufoaxillaris</i> Cassin, 1866	chupim-azeviche	
395	<i>Molothrus bonariensis</i> (Gmelin, 1789)	chopim	
396	<i>Sturnella supercilialis</i> (Bonaparte, 1850)	polícia-inglesa-do-sul	
397	<i>Dolichonyx oryzivorus</i> (Linnaeus, 1758)	triste-pia	
<b>Família Mitrospingidae</b>			
398	<i>Orthogonyx chloricterus</i> (Vieillot, 1819)	catirumbava	Endêmica
<b>Família Thraupidae</b>			
<b>Subfamília Orchesticinae</b>			
399	<i>Orchesticus abeillei</i> (Lesson, 1839)	sanhaço-pardo	Endêmica/IUCN-NT
<b>Subfamília Thraupinae</b>			
400	<i>Pipraeidea melanonota</i> (Vieillot, 1819)	saíra-viúva	
401	<i>Neothraupis fasciata</i> (Lichtenstein, 1823)	cigarra-do-campo	SP-AE/IUCN-NT
402	<i>Stephanophorus diadematus</i> (Temminck, 1823)	sanhaço-frade	
403	<i>Cissopis leverianus</i> (Gmelin, 1788)	tietinga	SP-QA
404	<i>Schistochlamys ruficapillus</i> (Vieillot, 1817)	bico-de-veludo	
405	<i>Paroaria coronata</i> (Miller, 1776)	cardeal	Nativa Alóctone Introduzida/CITES-II
406	<i>Paroaria dominicana</i> (Linnaeus, 1758)	cardeal-do-nordeste	Nativa Alóctone Introduzida
407	<i>Tangara seledon</i> (Statius Muller, 1776)	saíra-sete-cores	Endêmica
408	<i>Tangara cyanocephala</i> (Statius Muller, 1776)	saíra-militar	Endêmica
409	<i>Tangara desmaresti</i> (Vieillot, 1819)	saíra-lagarta	Endêmica
410	<i>Tangara sayaca</i> (Linnaeus, 1766)	sanhaço-cinzento	
411	<i>Tangara cyanoptera</i> (Vieillot, 1817)	sanhaço-de-encontro-azul	Endêmica
412	<i>Tangara palmarum</i> (Wied, 1823)	sanhaço-do-coqueiro	
413	<i>Tangara ornata</i> (Sparman, 1789)	sanhaço-de-encontro-amarelo	Endêmica
414	<i>Tangara preciosa</i> (Cabanis, 1850)	saíra-preciosa	
415	<i>Tangara cayana</i> (Linnaeus, 1766)	saíra-amarela	
<b>Subfamília Nemosiinae</b>			
416	<i>Nemosia pileata</i> (Boddaert, 1783)	saíra-de-chapéu-preto	
417	<i>Compothraupis loricata</i> (Lichtenstein, 1819)	tiê-caburé	Endêmica
<b>Subfamília Diglossinae</b>			
418	<i>Conirostrum speciosum</i> (Temminck, 1824)	figuinha-de-rabo-castanho	
419	<i>Sicalis flaveola</i> (Linnaeus, 1766)	canário-da-terra	
420	<i>Haplospiza unicolor</i> Cabanis, 1851	cigarra-bambu	Endêmica
<b>Subfamília Hemithraupinae</b>			
421	<i>Chlorophanes spiza</i> (Linnaeus, 1758)	saí-verde	
422	<i>Hemithraupis guira</i> (Linnaeus, 1766)	saíra-de-papo-preto	
423	<i>Hemithraupis ruficapilla</i> (Vieillot, 1818)	saíra-ferrugem	Endêmica
<b>Subfamília Tachyphoniinae</b>			
424	<i>Volatinia jacarina</i> (Linnaeus, 1766)	tiziu	
425	<i>Eucometis penicillata</i> (Spix, 1825)	pipira-da-taoca	SP-AE
426	<i>Trichothraupis melanops</i> (Vieillot, 1818)	tiê-de-topete	
427	<i>Coryphospingus cucullatus</i> (Statius Muller, 1776)	tico-tico-rei	
428	<i>Lanio cristatus</i> (Linnaeus, 1766)	tiê-galo	
429	<i>Tachyphonus coronatus</i> (Vieillot, 1822)	tiê-preto	Endêmica
430	<i>Ramphocelus bresilius</i> (Linnaeus, 1766)	tiê-sangue	Endêmica
431	<i>Ramphocelus carbo</i> (Pallas, 1764)	pipira-vermelha	
<b>Subfamília Dacninae</b>			
432	<i>Tersina viridis</i> (Illiger, 1811)	saí-andorinha	
433	<i>Dacnis nigripes</i> Pelzeln, 1856	saí-de-pernas-pretas	Endêmica/SP-AE/IUCN-NT
434	<i>Dacnis cayana</i> (Linnaeus, 1766)	saí-azul	
<b>Subfamília Coerebinae</b>			
435	<i>Coereba flaveola</i> (Linnaeus, 1758)	cambacica	
436	<i>Tiaris fuliginosus</i> (Wied, 1830)	cigarra-preta	
<b>Subfamília Sporophilinae</b>			
437	<i>Sporophila lineola</i> (Linnaeus, 1758)	bigodinho	
438	<i>Sporophila frontalis</i> (Verreaux, 1869)	pioxó	Endêmica/SP-AE/MMA-VU/IUCN-VU
439	<i>Sporophila falcirostris</i> (Temminck, 1820)	cigarra	Endêmica/SP-AE/MMA-VU/IUCN-VU

440	<i>Sporophila collaris</i> (Boddaert, 1783)	coleiro-do-brejo	
441	<i>Sporophila nigricolis</i> (Vieillot, 1823)	baiano	
442	<i>Sporophila ardesiaca</i> (Dubois, 1894)	papa-capim-de-costas-cinzas	
443	<i>Sporophila caerulescens</i> (Vieillot, 1823)	coleurinho	
444	<i>Sporophila albogularis</i> (Spix, 1825)	golinho	
445	<i>Sporophila leucoptera</i> (Vieillot, 1817)	chorão	
446	<i>Sporophila bouvreuil</i> (Statius Muller, 1776)	caboclinho	SP-AE
447	<i>Sporophila angolensis</i> (Linnaeus, 1766)	curió	SP-AE
<b>Subfamília Saltatorinae</b>			
448	<i>Saltator similis</i> d'Orbigny & Lafresnaye, 1837	trinca-ferro	
449	<i>Saltator fuliginosus</i> (Daudin, 1800)	bico-de-pimenta	Endêmica
<b>Subfamília Poozpizinae</b>			
450	<i>Thlypopsis sordida</i> (d'Orbigny & Lafresnaye, 1837)	saí-canário	
451	<i>Pyrrhocomia ruficeps</i> (Strickland, 1844)	cabecinha-castanha	Endêmica/SP-QA
452	<i>Donacospiza albifrons</i> (Vieillot, 1817)	tico-tico-do-banhado	SP-AE
<b>Família Cardinalidae</b>			
453	<i>Piranga flava</i> (Vieillot, 1822)	sanhaço-de-fogo	
454	<i>Habia rubica</i> (Vieillot, 1817)	tiê-de-bando	
455	<i>Amaurospiza moesta</i> (Hartlaub, 1853)	negrinho-do-mato	IUCN-NT
456	<i>Cyanoloxia glaucocerulea</i> (d'Orbigny & Lafresnaye, 1837)	azulinho	
<b>Família Fringillidae</b>			
<b>Subfamília Carduelinae</b>			
457	<i>Spinus magellanicus</i> (Vieillot, 1805)	pintassilgo	
<b>Subfamília Euphoniinae</b>			
458	<i>Euphonia chlorotica</i> (Linnaeus, 1766)	fim-fim	
459	<i>Euphonia violacea</i> (Linnaeus, 1758)	gaturamo	
460	<i>Euphonia cyanocephala</i> (Vieillot, 1818)	gaturamo-rei	
461	<i>Euphonia pectoralis</i> (Latham, 1801)	ferro-velho	Endêmica
462	<i>Chlorophonia cyanea</i> (Thunberg, 1822)	gaturamo-bandeira	
<b>Família Estrildidae</b>			
463	<i>Estrilda astrild</i> (Linnaeus, 1758)	bico-de-lacre	Exótica
<b>Família Passeridae</b>			
464	<i>Passer domesticus</i> (Linnaeus, 1758)	pardal	Exótica



Mamíferos

*Sciurus aestuans*

Anelisa Magalhães

Classe Mammalia			
Subclasse Theria			
Infraclasse Metatheria			
Ordem Didelphimorphia			
Família Didelphidae			
<b>Subfamília Caluromyinae</b>			
1	<i>Caluromys philander</i> (Linnaeus, 1758)	cuíca	
<b>Subfamília Didelphinae</b>			
2	<i>Didelphis albiventris</i> Lund, 1840	gambá-de-orelha-branca	
3	<i>Didelphis aurita</i> Wied, 1826	gambá-de-orelha-preta	
4	<i>Gracilinanus microtarsus</i> (Wagner, 1842)	cuíca	
5	<i>Lutreolina crassicaudata</i> (Desmarest, 1804)	cuíca-de-cauda-grossa	
6	<i>Micoureus demerarae</i> (Thomas, 1905)	cuíca	
7	<i>Marmosops incanus</i> (Lund, 1840)	cuíca	SP-QA
8	<i>Marmosops paulensis</i> (Tate, 1931)	cuíca	Endêmica/SP-AE/MMA-VU
9	<i>Monodelphis americana</i> (Muller, 1776)	catita	SP-QA
10	<i>Monodelphis iheringi</i> (Thomas, 1888)	catita	Endêmica/SP-AE/IUCN-DD
11	<i>Monodelphis sorex</i> (Hensel, 1872)	catita	
12	<i>Philander frenatus</i> (Ofers, 1818)	cuíca-de-quatro-olhos	
Infraclasse Eutheria			
Ordem Pilosa			
Família Bradypodidae			
13	<i>Bradypus variegatus</i> Schinz, 1825	preguiça-de-três-dedos	CITES-II
<b>Família Myrmecophagidae</b>			

14	<i>Tamandua tetradactyla</i> (Linnaeus, 1758)	tamanduá-mirim	
Ordem Cingulata			
Familia Dasypodidae			
Subfamilia Tolypeutinae			
15	<i>Cabassous unicinctus</i> (Linnaeus, 1758)	tatú-de-rabo-mole	
Subfamilia Dasypodinae			
16	<i>Dasypus novemcinctus</i> Linnaeus, 1758	tatú-galinha	
17	<i>Dasypus septemcinctus</i> Linnaeus, 1758	tatuí	
Subfamilia Euphractinae			
18	<i>Euphractus sexcinctus</i> (Linnaeus, 1758)	tatú-peba	
Ordem Perissodactyla			
Familia Tapiridae			
19	<i>Tapirus terrestris</i> (Linnaeus, 1758)	anta	SP-AE/MMA-VU/IUCN-VU/CITES-II
Ordem Artiodactyla			
Subordem Tylopoda			
Familia Tayassuidae			
20	<i>Pecari tajacu</i> (Linnaeus, 1758)	porco-do-mato	SP-QA/CITES-II
Subordem Ruminantia			
Familia Cervidae			
Subfamilia Capreolinae			
21	<i>Mazama gouazoubira</i> (Fischer, 1814)	veado-catingueiro	
Ordem Primates			
Subordem Haplorrhini			
Familia Callitrichidae			
22	<i>Callithrix</i> sp.	sagui	
23	<i>Callithrix aurita</i> (É. Geoffroy, 1812)	sagui-da-serra-escuro	Endêmica/SP-AE/MMA-EN/IUCN-VU/CITES-I
24	<i>Callithrix jacchus</i> (Linnaeus, 1758)	sagui-de-tufo-branco	Endêmica-NE/Nativa Alóctone Introduzida/CITES-II
25	<i>Callithrix penicillata</i> (É. Geoffroy, 1812)	sagui-de-tufo-preto	Nativa Alóctone Introduzida/CITES-II
Familia Cebidae			
Subfamilia Cebinae			
26	<i>Sapajus nigritus</i> (Goldfuss, 1809)	macaco-prego	Endêmica/SP-QA/IUCN-NT/CITES-II
Familia Pitheciidae			
Subfamilia Callicebinae			
27	<i>Callicebus nigrifrons</i> (Spix, 1823)	sauá	Endêmica/SP-QA/IUCN-NT/CITES-II
Familia Atelidae			
Subfamilia Alouattinae			
28	<i>Alouatta clamitans</i> Cabrera, 1940	bugio-ruivo	Endêmica/SP-AE/MMA-VU/CITES-II
Subfamilia Atelinae			
29	<i>Brachyteles arachnoides</i> (É. Geoffroy, 1806)	muriqui-do-sul	Endêmica/SP-AE/MMA-EN/IUCN-EN/CITES-I
Ordem Carnivora			
Subordem Caniformia			
Familia Canidae			
Subfamilia Caninae			
30	<i>Cerdocyon thous</i> (Linnaeus, 1766)	cachorro-do-mato	CITES-II
Familia Mustelidae			
Subfamilia Mustelinae			
31	<i>Eira barbara</i> (Linnaeus, 1758)	irara	
32	<i>Galictis cuja</i> (Molina, 1782)	furão	SP-DD
Subfamilia Lutrinae			
33	<i>Lontra longicaudis</i> (Olfers, 1818)	lontra	SP-QA/CITES-I/IUCN-NT
Familia Procyonidae			
Subfamilia Procyoninae			
34	<i>Nasua nasua</i> (Linnaeus, 1766)	quati	
35	<i>Procyon cancrivorus</i> (G. Cuvier, 1798)	mão-pelada	
Subordem Feliformia			
Familia Felidae			
Subfamilia Felinae			
36	<i>Leopardus pardalis mitis</i> (Linnaeus, 1758)	jaguaritica	SP-AE/CITES-I

37	<i>Leopardus guttulus</i> Hensel, 1872	gato-do-mato	SP-AE/MMA-EN/IUCN-VU/CITES-I
38	<i>Panthera onca</i> (Linnaeus, 1758)	onça-pintada	SP-AE/MMA-VU/IUCN-NT/CITES-I
39	<i>Puma concolor capricornensis</i> (Linnaeus, 1771)	onça-parda	SP-AE/MMA-VU/CITES-I
40	<i>Puma yagouaroundi</i> (É. Geoffroy Saint-Hilare, 1803)	gato-mourisco	MMA-VU/CITES-II
Ordem Chiroptera			
Subordem Microchiroptera			
Familia Emballonuridae			
41	<i>Diclidurus scutatus</i> Peters, 1869	morcego-fantasma	SP-AE
Familia Molossidae			
Subfamilia Molossinae			
42	<i>Cynomops abrasus</i> (Temminck, 1826)	morcego-cara-de-cachorro	IUCN-DD
43	<i>Eumops auripendulus</i> (Shaw, 1800)	morcego-Mastiff	SP-DD
44	<i>Eumops bonariensis</i> (Peters, 1874)	morcego-Mastiff	
45	<i>Eumops glaucinus</i> (Wagner, 1843)	morcego-Mastiff	SP-DD
46	<i>Eumops maurus</i> (Thomas, 1901)	morcego-Thomas-Martiff	IUCN-DD
47	<i>Eumops perotis</i> (Schinz, 1821)	morcego-Mastiff	SP-DD
48	<i>Molossops neglectus</i> Williams & Genoways, 1980	morcego-cara-de-cachorro	SP-DD/IUCN-DD
49	<i>Molossus molossus</i> (Pallas, 1766)	morcego-de-cauda-livre-aveludada	
50	<i>Molossus rufus</i> É. Geoffroy, 1805	morcego-de-cauda-livre	
51	<i>Nyctinomops aurispinosus</i> (Peale, 1848)	morcego-de-cauda-livre	Endêmica/SP-DD
52	<i>Nyctinomops laticaudatus</i> (É. Geoffroy, 1805)	morcego-de-cauda-livre	
53	<i>Nyctinomops macrotis</i> (Gray, 1839)	morcego-de-cauda-livre	SP-DD
54	<i>Tadarida brasiliensis</i> (L. Geoffroy, 1824)	morcego-de-cauda-livre	
Familia Noctilionidae			
55	<i>Noctilio leporinus</i> (Linnaeus, 1758)	morcego-pescador	
Familia Phyllostomidae			
Subfamilia Carolliinae			
56	<i>Carollia perspicillata</i> (Linnaeus, 1758)	morcego-de-cauda-curta	
Subfamilia Desmodontinae			
57	<i>Diphylla ecaudata</i> Spix, 1823	morcego-vampiro-das-penas-peludas	SP-AE
58	<i>Desmodus rotundus</i> (É. Geoffroy, 1810)	morcego-hematófago	
Subfamilia Glossophaginae			
59	<i>Anoura caudifer</i> (É. Geoffroy, 1818)	morcego-beija-flor	
60	<i>Glossophaga soricina</i> (Pallas, 1766)	morcego-beija-flor	
Subfamilia Stenodermatinae			
61	<i>Artibeus fimbriatus</i> Gray, 1838	morcego-das-frutas-do-sudeste	
62	<i>Artibeus lituratus</i> (Olfers, 1818)	morcego-das-listras-brancas-na-cabeça	
63	<i>Artibeus obscurus</i> (Schinz, 1821)	morcego-frugívoro-negro	
64	<i>Artibeus planirostris</i> (Spix, 1823)	morcego-frugívoro-de-face-achatada	
65	<i>Chiroderma doriae</i> Thomas, 1891	morcego-de-olhos-grandes	
66	<i>Platyrrhinus lineatus</i> (É. Geoffroy, 1810)	morcego-das-listras-brancas-na-cabeça-e-nas-costas	
67	<i>Pygoderma bilabiatum</i> (Wagner, 1843)	morcego-ipanema	
68	<i>Sturnira liliun</i> (É. Geoffroy, 1810)	morcego-do-ombro-amarelo	
69	<i>Sturnira lildae</i> de la Torre, 1959	morcego-do-ombro-amarelo	
Familia Vespertilionidae			
Subfamilia Vespertilioninae			
70	<i>Eptesicus brasiliensis</i> (Desmarest, 1819)	morcego-borboleta-grande	
71	<i>Eptesicus furinalis</i> (d'Orbigny & Gervais, 1847)	morcego	
72	<i>Eptesicus fuscus</i> (Beauvois, 1796)	morcego-marrom-grande	
73	<i>Histiotus velatus</i> (L. Geoffroy, 1824)	morcego-de-orelhas-grandes	IUCN-DD
74	<i>Lasiurus blossevilli</i> (Lesson & Garnot, 1826)	morcego-vermelho	
75	<i>Lasiurus cinereus</i> (Beauvois, 1796)	morcego-grisalho	
76	<i>Lasiurus ega</i> (Gervais, 1856)	morcego-de-rabo-cabeludo	
Subfamilia Myotinae			
77	<i>Myotis nigricans</i> (Schinz, 1821)	pequeno-morcego-marrom	
78	<i>Myotis riparius</i> Handley, 1960	morcego-ripario	
79	<i>Myotis ruber</i> (É. Geoffroy, 1806)	morcego-borboleta-vermelho	IUCN-NT
Ordem Lagomorpha			
Familia Leporidae			
Subfamilia Leporinae			



80	<i>Lepus europaeus</i> Pallas, 1778	lebre-européia	Exótica
81	<i>Sylvilagus brasiliensis</i> (Linnaeus, 1758)	tapiti	SP-DD
Ordem Rodentia			
Subordem Hystricomorpha			
Família Caviidae			
Subfamília Caviinae			
82	<i>Cavia fulgida</i> Wagler, 1831	preá	
Subfamília Hydrochoerinae			
83	<i>Hydrochoerus hydrochaeris</i> (Linnaeus, 1766)	capivara	
Família Cuniculidae			
84	<i>Cuniculus paca</i> (Linnaeus, 1766)	paca	SP-QA
Família Echimyidae			
85	<i>Myocastor coypus</i> (Molina, 1782)	ratão-do-banhado	Nativa Alóctone Introduzida/SP-DD
Família Erethizontidae			
86	<i>Coendou</i> sp.	ouriço	
87	<i>Coendou spinosus</i> (F. Cuvier, 1823)	ouriço-cacheiro	
Subordem Myomorpha			
Família Cricetidae			
88	<i>Akodon montensis</i> Thomas, 1913	rato-do-chão	
89	<i>Akodon</i> cf. <i>serrensis</i> Thomas, 1902	rato-do-chão	Endêmica/SP-QA
90	<i>Bibimys labiosus</i> (Winge, 1887)	rato-do-chão	Endêmica
91	<i>Delomys</i> cf. <i>sublineatus</i> (Thomas, 1903)	rato-do-mato	Endêmica/SP-QA
92	<i>Euryoryzomys russatus</i> (Wagner, 1848)	rato-do-mato	Endêmica/SP-AE
93	<i>Juliomys</i> sp.	rato-do-mato	
94	<i>Oecomys</i> sp.	rato-da-árvore	
95	<i>Oligoryzomys</i> cf. <i>flavescens</i> (Waterhouse, 1837)	rato-do-mato	
96	<i>Oligoryzomys nigripes</i> (Olfers, 1818)	rato-do-mato	
97	<i>Oxymycterus dasytrichus</i> (Schinz, 1821)	rato-do-brejo	Endêmica
98	<i>Oxymycterus quaestor</i> Thomas, 1903	rato-do-brejo	Endêmica
99	<i>Oxymycterus rufus</i> (G. Fischer, 1814)	rato-do-brejo	Endêmica
100	<i>Rhagomys</i> sp.	rato-vermelho	
101	<i>Sooretamys angouya</i> (G. Fischer, 1814)	rato-do-mato	Endêmica
102	<i>Thaptomys nigrita</i> (Lichtenstein, 1829)	rato-pitoco	Endêmica/SP-AE
Família Muridae			
Subfamília Murinae			
103	<i>Rattus norvegicus</i> (Berkenhout, 1769)	ratazana	Exótica
104	<i>Rattus rattus</i> (Linnaeus, 1758)	rato-doméstico	Exótica
105	<i>Mus musculus</i> (Linnaeus, 1758)	camudongo	Exótica
Subordem Sciuromorpha			
Família Sciuridae			
Subfamília Sciurinae			
106	<i>Guerlinguetus ingrami</i> (Thomas, 1901)	caxinguelê	

**Município de São Paulo**

Nº total de espécies: 1121

Nº de espécies da Classe Bivalvia: 01

Nº de espécies da Classe Gastropoda: 22

Nº de espécies da Classe Malacostraca: 02

Nº de espécies da Classe Chilopoda: 03

Nº de espécies da Classe Arachnida: 36

Nº de espécies da Classe Insecta: 331

Nº de espécies da Classe Osteichthyes: 50

Nº de espécies da Classe Amphibia: 57

Nº de espécies da Classe Reptilia: 49

Nº de espécies da Classe Aves: 464

Nº de espécies da Classe Mammalia: 106

Nº de espécies Endêmicas da Mata Atlântica: 171

Nº de espécies Endêmicas da Mata Atlântica (Região Nordeste): 01

Nº de espécies Exóticas: 31

Nº de espécies Nativas Alóctones: 01

Nº de espécies Nativas Alóctones Introduzidas: 13

Nº de espécies que constam no Decreto Estadual nº 60.133/14 (SP-AE, SP-QA, SP-DD): 93

Nº de espécies que constam nas Port. MMA nos 444 e 445/2014 (MMA-CR, MMA-EN, MMA-VU): 21

Nº de espécies que constam na IUCN (IUCN-CR, IUCN-EN, IUCN-VU, IUCN-NT, IUCN-DD): 51

Nº de espécies que constam na CITES (CITES-I e CITES- II): 89

Lista de espécies registradas com histórico de escape de cativeiro



Iguana Iguana Iguana

Marcos Kawall

Lista de espécies registradas no Município de São Paulo com histórico de escape de cativeiro

Táxon	Nome Popular
Reino Animalia	
Filo Chordata	
Subfilo Vertebrata	
Classe Reptilia	
Ordem Crocodylia	
Família Alligatoridae	
Subfamília Caimaninae	
1 <i>Caiman crocodilus crocodilus</i> (Linnaeus, 1758)	jacaré-do-pantanal
Ordem Squamata	
Família Iguanidae	
2 <i>Iguana iguana iguana</i> (Linnaeus, 1758)	iguana
Classe Aves	
Subclasse Neornithes	
Ordem Psittaciformes	
Família Psittacidae	
1 <i>Aratinga auricapillus</i> (Kuhl, 1820)	jandaia-de-testa-vermelha
2 <i>Eupsittula aurea</i> (Gmelin, 1788)	periquito-rei
3 <i>Myiopsitta monachus</i> (Boddaert, 1783)	caturrita
4 <i>Amazona amazonica</i> (Linnaeus, 1766)	curica
Ordem Passeriformes	
Subordem Passeri	
Família Corvidae	
5 <i>Cyanocorax cyanopogon</i> (Wied, 1821)	galha-cancã
Família Turdidae	
6 <i>Turdus fumigatus</i> Lichtenstein, 1823	sabiá-da-mata
Família Icteridae	
7 <i>Icterus jamacaii</i> (Gmelin, 1788)	corrupião
8 <i>Icterus croconotus</i> (Wagler, 1829)	joão-pinto
Família Cardinalidae	
9 <i>Cyanoloxia brissonii</i> (Lichtenstein, 1823)	azulão



Fauna Silvestre Ameaçada no Estado de São Paulo

Pecari tajacu

Fauna Silvestre do Município de São Paulo Ameaçada no Estado de São Paulo

Decreto Estadual nº 60.133/2014

1	<i>Anodontites trapesialis</i> (Lamarck, 1819)	saboneteira	AE
2	<i>Hyphessobrycon duragenys</i> Ellis, 1911	tetra	AE
3	<i>Pseudocorynopoma heterandria</i> Eigenmann, 1914	sardinha-branca	AE
4	<i>Pseudotocinclus tietensis</i> (Ihering, 1907)	casquinho	AE
5	<i>Trichomycterus paolence</i> (Eigenmann, 1917)	cambeva	AE
6	<i>Physalaemus bokermanni</i> Cardoso & Haddad, 1985	rãzinha	DD
7	<i>Tinamus solitarius</i> (Vieillot, 1819)	macuco	AE
8	<i>Sarkidiornis sylvicola</i> Ihering & Ihering, 1907	pato-de-crista	AE
9	<i>Nomonyx dominicus</i> (Linnaeus, 1766)	marreca-caucau	QA
10	<i>Penelope supercilialis</i> Temminck, 1815	jacupemba	QA
11	<i>Odontophorus capueira</i> (Spix, 1825)	uru	QA
12	<i>Jabiru mycteria</i> (Lichtenstein, 1819)	tuiuiú	AE
13	<i>Mycteria americana</i> Linnaeus, 1758	cabeça-seca	QA
14	<i>Pilherodius pileatus</i> (Boddaert, 1783)	garça-real	QA
15	<i>Eudocimus ruber</i> (Linnaeus, 1758)	guará	AE
16	<i>Chondrohierax uncinatus</i> (Temminck, 1822)	caracoleiro	QA
17	<i>Accipiter pollogaster</i> (Temminck, 1824)	tauatú-pintado	QA
18	<i>Amadonastur lacemulatus</i> (Temminck, 1827)	gavião-pombo-pequeno	AE
19	<i>Parabuteo unicinctus</i> (Temminck, 1824)	gavião-asa-de-telha	AE
20	<i>Spizaetus tyrannus</i> (Wied, 1820)	gavião-pega-macaco	AE
21	<i>Gallinula melanops</i> (Vieillot, 1819)	galinha-d'água-carijó	AE
22	<i>Fulica armillata</i> Vieillot, 1817	carqueja-de-bico-manchado	DD
23	<i>Heliornis fulica</i> (Boddaert, 1783)	picaparra	AE
24	<i>Pluvialis dominica</i> (Stadius Muller, 1776)	batuiriçu	QA
25	<i>Pluvialis squatarola</i> (Linnaeus, 1758)	batuiriçu-de-axila-preta	QA
26	<i>Gallinago undulata</i> (Boddaert, 1783)	narcejão	QA
27	<i>Sternula supercilialis</i> (Vieillot, 1819)	trinta-réis-pequeno	AE
28	<i>Phaetusa simplex</i> (Gmelin, 1789)	trinta-réis-grande	AE
29	<i>Geotrygon violacea</i> (Temminck, 1809)	juriti-vermelha	AE
30	<i>Micrococcyx cinereus</i> (Vieillot, 1817)	papa-lagarta-cinza	DD
31	<i>Crotophaga major</i> Gmelin, 1788	anu-coroca	AE
32	<i>Bubo virginianus</i> (Gmelin, 1788)	jacurutu	AE
33	<i>Hydropsalis forcipata</i> (Nitzsch, 1840)	bacurau-tesourão	QA
34	<i>Chloroceryle aenea</i> (Pallas, 1764)	martim-pescador-miúdo	QA
35	<i>Pteroglossus bailloni</i> (Vieillot, 1819)	araçari-banana	AE
36	<i>Diopsittaca nobilis</i> (Linnaeus, 1758)	maracanã-pequena	AE
37	<i>Touit melanotus</i> (Wied-Neuwied, 1820)	apuí-de-costas-pretas	AE
38	<i>Amazona aestiva</i> (Linnaeus, 1758)	papagaio	QA
39	<i>Tricharia malachitacea</i> (Spix, 1824)	sabiá-cica	AE
40	<i>Dysithamnus stictothorax</i> (Temminck, 1823)	choquinha-de-peito-pintado	QA
41	<i>Dryophila ochropyga</i> (Hellmayr, 1906)	choquinha-de-dorso-vermelho	AE
42	<i>Merulaxis ater</i> Lesson, 1830	entufado	QA
43	<i>Anumbius annumbi</i> (Vieillot, 1817)	cochicho	QA
44	<i>Lanius elegans</i> (Thunberg, 1823)	chibante	AE
45	<i>Phibalura flavirostris</i> Vieillot, 1816	tesourinha-da-mata	QA
46	<i>Pyroderus scutatus</i> (Shaw, 1792)	pavó	AE
47	<i>Procnias nudicollis</i> (Vieillot, 1817)	araponga	AE
48	<i>Phylloscartes difficilis</i> (Ihering & Ihering, 1907)	estalinho	QA
49	<i>Progne subis</i> (Linnaeus, 1758)	andorinha-azul	QA
50	<i>Anthus hellmayri</i> Hartert, 1909	caminheiro-de-barriga-acanelada	QA
51	<i>Gnorimopsar chopi</i> (Vieillot, 1819)	pássaro-preto	QA
52	<i>Neothraupis fasciata</i> (Lichtenstein, 1823)	cigarra-do-campo	AE
53	<i>Cissopis leverianus</i> (Gmelin, 1788)	tietinga	QA

54	<i>Eucometis penicillata</i> (Spix, 1825)	pipira-da-taoca	AE
55	<i>Dacnis nigripes</i> Pelzel, 1856	sai-de-pernas-pretas	AE
56	<i>Sporophila frontalis</i> (Verreaux, 1869)	pixoxó	AE
57	<i>Sporophila falcirostris</i> (Temminck, 1820)	cigarra	AE
58	<i>Sporophila bouvreuil</i> (Stadius Muller, 1776)	caboclinho	AE
59	<i>Sporophila angolensis</i> (Linnaeus, 1766)	curió	AE
60	<i>Pyrrhocomma ruficeps</i> (Strickland, 1844)	cabecinha-castanha	QA
61	<i>Donacospiza albifrons</i> (Vieillot, 1817)	tico-tico-do-banhado	AE
62	<i>Marmosops incanus</i> (Lund, 1840)	cuíca	QA
63	<i>Marmosops paulensis</i> (Tate, 1931)	cuíca	AE
64	<i>Monodelphis americana</i> (Muller, 1776)	catita	QA
65	<i>Monodelphis iheringi</i> (Thomas, 1888)	catita	AE
66	<i>Tapirus terrestris</i> (Linnaeus, 1758)	anta	AE
67	<i>Pecari tajacu</i> (Linnaeus, 1758)	porco-do-mato	QA
68	<i>Callithrix aurita</i> (É. Geoffroy, 1812)	sagui-da-serra-escuro	AE
69	<i>Sapajus nigritus</i> (Goldfuss, 1809)	macaco-prego	QA
70	<i>Callicebus nigrifrons</i> (Spix, 1823)	sauá	QA
71	<i>Alouatta clamitans</i> Cabrera, 1940	bugio-ruivo	AE
72	<i>Brachyteles arachnoides</i> (É. Geoffroy, 1806)	muriqui-do-sul	AE
73	<i>Galictis cuja</i> (Molina, 1782)	furão	DD
74	<i>Lontra longicaudis</i> (Olfers, 1818)	lontra	QA
75	<i>Leopardus pardalis mitis</i> (Linnaeus, 1758)	jaguatirica	AE
76	<i>Leopardus guttulus</i> Hensel, 1872	gato-do-mato	AE
77	<i>Panthera onca</i> (Linnaeus, 1758)	onça-pintada	AE
78	<i>Puma concolor capricornensis</i> (Linnaeus, 1771)	onça-parda	AE
79	<i>Diclidurus scutatus</i> Peters, 1869	morcego-fantasma	AE
80	<i>Eumops auripendulus</i> (Shaw, 1800)	morcego-Mastiff	DD
81	<i>Eumops glaucinus</i> (Wagner, 1843)	morcego-Mastiff	DD
82	<i>Eumops perotis</i> (Schinz, 1821)	morcego-Mastiff	DD
83	<i>Molossops neglectus</i> Williams & Genoways, 1980	morcego-cara-de-cachorro	DD
84	<i>Nyctinomops aurispinosus</i> (Peale, 1848)	morcego-de-cauda-livre	DD
85	<i>Nyctinomops macrotis</i> (Gray, 1839)	morcego-de-cauda-livre	DD
86	<i>Diphylla ecaudata</i> Spix, 1823	morcego-vampiro-das-pernas-peludas	AE
87	<i>Sylvilagus brasiliensis</i> (Linnaeus, 1758)	tapiti	DD
88	<i>Cuniculus paca</i> (Linnaeus, 1766)	paca	QA
89	<i>Myocastor coypus</i> (Molina, 1782)	ratão-do-banhado	DD
90	<i>Akodon cf. serrensis</i> Thomas, 1902	rato-do-chão	QA
91	<i>Delomys cf. sublineatus</i> (Thomas, 1903)	rato-do-mato	QA
92	<i>Euryoryzomys russatus</i> (Wagner, 1848)	rato-do-mato	AE
93	<i>Thaptomys nigrila</i> (Lichtenstein, 1829)	rato-pitoco	AE

Número de espécies AE: 49

Número de espécies QA: 32

Número de espécies DD: 12



Ameaçada

Parabuteo unicinctus

Marcos Kwall

## Listas de espécies da Fauna Silvestre

**Parques Municipais (1-102)**

**Parques Municipais Naturais (103-107)**

**Outras Áreas Municipais (108-111)**

**Parques Estaduais (112-119)**

**Outras Áreas Verdes (120-135)**

**Corpos Hídricos (136-140)**

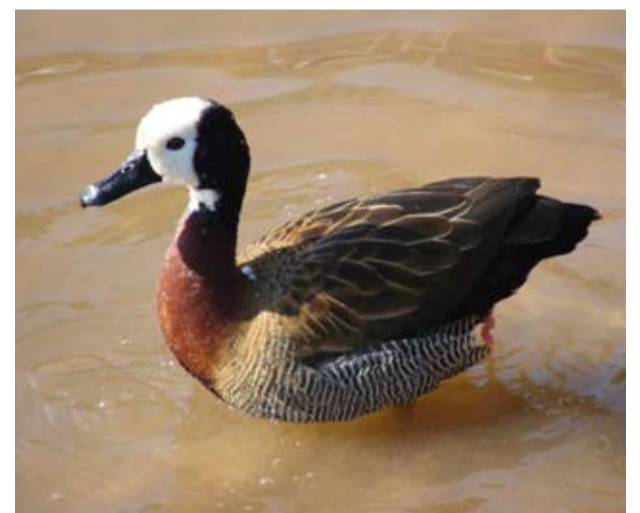



*Dryocopus lineatus*

Anelisa Magalhães

Lista Preliminar da Fauna Silvestre do Parque Municipal Aclimação  
Rua Muniz de Souza 1119, Distrito Liberdade, Município de São Paulo  
Coordenadas Geográficas: SAD 69 / UTM 23S X-333.785 Y-7.391.923

Táxon	Nome Popular	Status	Data/ Observador
Reino Animalia			
Filo Mollusca			
Classe Bivalvia			
Ordem Unionoidea			
Familia Mycetopodidae			
1 <i>Anodontites sp.</i>	aruá		09/2009 (Dep-3)
Classe Gastropoda			
Clado Caenogastropoda			
Familia Ampullariidae			
1 <i>Pomacea canaliculata</i> (Lamarck, 1822)	ampularia		09/2009 (Dep-3)
Clado Heterobranchia			
Familia Lymnaeidae			
2 <i>Lymnaea sp.</i>	caramujo		01/2011 (pm)
Familia Physidae			
3 <i>Physa marmorata</i> Guilding, 1828	caramujo	MMA-VU	09/2009 (Dep-3)
Familia Planorbidae			
4 <i>Drepanotrema anatinum</i> (d'Orbigny, 1835)	caramujo		09/2009 (Dep-3)
Filo Arthropoda			
Subfilo Chelicerata			
Classe Arachnida			
Ordem Acarina			
Familia Ixodidae			
1 <i>Rhipicephalus sanguineus</i> (Latreille, 1806)	carrapato-vermelho-de-cão		09/2009 (Dep-3)
Subfilo Hexapoda			
Classe Insecta			
Ordem Lepidoptera			
Subordem Rhopalocera			
Familia Hesperidae			
Subfamilia Hesperinae			
1 <i>Cumbre cumbre</i> (Schaus, 1902)	skipper		01/2010 (ho)
Subfamilia Heliconiinae			
2 <i>Dione juno</i> (Cramer, 1779)	lagarta-do-maracujazeiro		08/2007 (ey)
Subfamilia Ithomiinae			
3 <i>Aeria olena</i> Weyer, 1875	borboleta		01/2010 (ho)
4 <i>Episcada hymenaea</i> (Prittwitz, 1865)	borboleta		01/2010 (ho)
5 <i>Hypothesis ninonia daeta</i> (Boisduval, 1836)	borboleta		01/2010 (ho)
6 <i>Mechanitis lysimnia</i> (Fabricius, 1793)	maria-boba		01/2010 (ho)
7 <i>Mechanitis polymnia casabranca</i> Haensch, 1905	borboleta		01/2010 (ho)
Subfamilia Morphinae			
8 <i>Opsiphanes invirae</i> (Hübner, [1808])	borboleta		07/2007 (ey)
Subfamilia Nymphalinae			
9 <i>Siproeta epaphus trayja</i> Hübner, [1823]	borboleta		01/2010 (ho)
Ordem Coleoptera			
Familia Coccinellidae			
Subfamilia Chilocorinae			
10 <i>Coleomegilla maculata</i> (De Geer, 1775)	joaninha		09/2011 (Dep-3)
11 <i>Harmonia axyridis</i> (Pallas, 1773)	joaninha	Exótica	09/2011 (Dep-3)
Familia Culicidae			
12 <i>Aedes aegypti</i> (Linnaeus, 1762)	mosquito-da-dengue	Exótica	04/2008 (Dep-3)
13 <i>Aedes albopictus</i> (Skuse, 1895)	mosquito	Exótica	10/2007 (Dep-3)
14 <i>Aedes fluviatilis</i> (Lutz 1904)	mosquito		03/2009 (Dep-3)
15 <i>Culex sp.</i>	pernilongo		07/2009 (Dep-3)

16 <i>Culex dolosus</i> (Lynch Arribáizaga, 1891)	pernilongo		08/2008 (Dep-3)
17 <i>Culex nigripalpus</i> Theobald, 1901	pernilongo		03/2009 (Dep-3)
18 <i>Culex quinquefasciatus</i> Say, 1823	pernilongo		09/2009 (Dep-3)
Ordem Hymenoptera			
Familia Formicidae			
Subfamilia Formicinae			
19 <i>Camponotus sp.</i>	formiga-carpinteira		12/2009 (Dep-3)
20 <i>Paratrechina longicornis</i> (Latreille, 1802)	formiga-louca		01/2010 (Dep-3)
Filo Chordata			
Subfilo Vertebrata			
Classe Osteichthyes			
Ordem Cypriniformes			
Familia Cyprinidae			
1 <i>Cyprinus carpio</i> Linnaeus, 1758	carpa-comum	Exótica	11/1994 #
Ordem Siluriformes			
Familia Loricariidae			
2 <i>Hyostomus ancistroides</i> (Ihering, 1911)	casudo		03/2009 (vcg)
3 <i>Pterygoplichthys anisitsi</i> (Eigenmann & Kennedy, 1903)	casudo		03/2009 (vcg)
Ordem Gymnotiformes			
Familia Gymnotidae			
4 <i>Gymnotus carapo</i> (Linnaeus, 1758)	tuvira		03/2009 (vcg)
Ordem Synbranchiformes			
Familia Synbranchidae			
5 <i>Synbranchus marmoratus</i> (Bloch, 1795)	mussum		03/2009 (vcg)
Ordem Perciformes			
Familia Cichlidae			
6 <i>Oreochromis niloticus</i> (Linnaeus, 1758)	tilápia-do-nilo	Exótica	03/2009 (vcg)
Classe Amphibia			
Ordem Anura			
Familia Bufonidae			
1 <i>Rhinella icterica</i> (Spix, 1824)	sapo-cururu	Endêmica	10/2009 (ey)
Classe Reptilia			
Ordem Testudines			
Familia Emydidae			
Subfamilia Deirochelyinae			
1 <i>Trachemys scripta elegans</i> (Wied, 1838)	tigre-d'água-de-orelha-vermelha	Exótica	04/2007 (ey)
Ordem Squamata			
Familia Anomalepididae			
2 <i>Liotyphlops beui</i> (Amaral, 1924)	cobra-cega		03/2016 (tebfo/gmgf)
Classe Aves			
Subclasse Neornithes			
Ordem Anseriformes			
Familia Anatidae			
Subfamilia Dendrocygninae			
1 <i>Dendrocygna viduata</i> (Linnaeus, 1766)	irerê		1992 (vkl)
Ordem Podicipediformes			
Familia Podicipedidae			
2 <i>Podilymbus podiceps</i> (Linnaeus, 1758)	mergulhão-caçador		03/2008 #
Ordem Suliformes			
Familia Phalacrocoracidae			
3 <i>Nannopterum brasilianus</i> (Gmelin, 1789)	biguá		1992 (vkl)
Familia Anhingidae			
4 <i>Anhinga anhinga</i> (Linnaeus, 1766)	biguatinga		11/2008 (ey)
Ordem Pelecaniformes			
Familia Ardeidae			
5 <i>Nycticorax nycticorax</i> (Linnaeus, 1758)	socó-dorminhoco		1992 (vkl)
6 <i>Ardea cocoi</i> Linnaeus, 1766	garça-moura		05/2009 (ey)
7 <i>Ardea alba</i> Linnaeus, 1758	garça-branca		1992 (vkl)
8 <i>Egretta thula</i> (Molina, 1782)	garça-branca-pequena		1992 (vkl)
Ordem Cathartiformes			
Familia Cathartidae			
9 <i>Coragyps atratus</i> (Bechstein, 1793)	urubu		1992 (vkl)
Ordem Accipitriformes			
10 <i>Accipiter striatus</i> Vieillot, 1808	gavião-miúdo	CITES-II	08/2016 (zbc)
11 <i>Rupornis magnirostris</i> (Gmelin, 1788)	gavião-carijó	CITES-II	06/2000 (mascl/gqgb)
Ordem Gruiformes			
Familia Aramididae			
12 <i>Aramus guarauna</i> (Linnaeus, 1766)	carão		10/2015 (fd)
Familia Rallidae			

13	<i>Gallinula galeata</i> (Lichtenstei, 1818)	galinha-d'água		07/2007 <sup>(ey)</sup>
14	<i>Porphyrio martinicus</i> (Linnaeus, 1766)	frango-d'água-azul		02/2009 <sup>(ey)</sup>
Ordem Charadriiformes				
Família Charadriidae				
15	<i>Vanellus chilensis</i> (Molina, 1782)	quero-quero		1992 <sup>(vkl)</sup>
Ordem Columbiformes				
Família Columbidae				
16	<i>Columbina talpacoti</i> (Temminck, 1811)	rolinha		1992 <sup>(vkl)</sup>
17	<i>Columba livia</i> Gmelin, 1789	pombo-doméstico	Exótica	1993 <sup>(vkl)</sup>
18	<i>Patagioenas picazuro</i> (Temminck, 1813)	asa-branca		11/2009 <sup>(cma/dfp)</sup>
19	<i>Zenaida auriculata</i> (Des Murs, 1847)	avoante		06/2013 #
Ordem Cuculiformes				
Família Cuculidae				
20	<i>Playa cayana</i> (Linnaeus, 1766)	alma-de-gato		1992 <sup>(vkl)</sup>
21	<i>Crotophaga ani</i> Linnaeus, 1758	anu-preto		1992 <sup>(vkl)</sup>
22	<i>Guira guira</i> (Gmelin, 1788)	anu-branco		1992 <sup>(vkl)</sup>
Ordem Strigiformes				
Família Strigidae				
23	<i>Asio clamator</i> (Vieillot, 1808)	coruja-orelhuda	CITES-II	04/1993 #
Ordem Apodiformes				
Família Apodidae				
24	<i>Streptoprocne zonaris</i> (Shaw, 1796)	taperuçu-de-coleira-branca		1992 <sup>(vkl)</sup>
25	<i>Chaetura meridionalis</i> Hellmayr, 1907	andorinhão-do-temporal		11/2009 <sup>(cma/dfp)</sup>
Família Trochilidae				
26	<i>Phaethornis pretrei</i> (Lesson & Delattre, 1839)	rabo-branco-acanelado	CITES-II	1992 <sup>(vkl)</sup>
27	<i>Eupotomena macroura</i> (Gmelin, 1788)	beija-flor-tesoura	CITES-II	1992 <sup>(vkl)</sup>
28	<i>Amazilia lactea</i> (Lesson, 1832)	beija-flor-de-peito-azul	CITES-II	1992 <sup>(vkl)</sup>
Ordem Coraciiformes				
Família Alcedinidae				
29	<i>Megaceryle torquata</i> (Linnaeus, 1766)	martim-pescador-grande		1992 <sup>(vkl)</sup>
30	<i>Chloroceryle amazona</i> (Latham, 1790)	martim-pescador-verde		06/2000 <sup>(masc/rqgb)</sup>
Ordem Piciformes				
Família Picidae				
31	<i>Celeus flavescens</i> (Gmelin, 1788)	pica-pau-de-cabeça-amarela		12/2008 <sup>(ey)</sup>
32	<i>Dryocopus lineatus</i> (Linnaeus, 1766)	pica-pau-de-banda-branca		04/2000 <sup>(cma)</sup>
Ordem Falconiformes				
Família Falconidae				
33	<i>Caracara plancus</i> (Miller, 1777)	caracará	CITES-II	1992 <sup>(vkl)</sup>
Ordem Psittaciformes				
Família Psittacidae				
34	<i>Diopsittaca nobilis</i> (Linnaeus, 1758)	maracanã-pequena	SP-AE/CITES-II	11/2009 <sup>(cma/dfp)</sup>
35	<i>Pyrrhura frontalis</i> (Vieillot, 1817)	tiriba	Endêmica/CITE S-II	01/2009 <sup>(ey)</sup>
36	<i>Brotogeris tirica</i> (Gmelin, 1788)	periquito-rico	Endêmica/CITE S-II	1992 <sup>(vkl)</sup>
37	<i>Amazona aestiva</i> (Linnaeus, 1758)	papagaio	Nativa Alóctone/SP-QA/CITES-II	11/2009 <sup>(cma/dfp)</sup>
Ordem Passeriformes				
Subordem Tyranni				
Família Dendrocolaptidae				
Subfamília Dendrocolaptinae				
38	<i>Lepidocolaptes angustirostris</i> (Vieillot, 1818)	arapaçu-de-cerrado		11/2009 <sup>(cma/dfp)</sup>
Família Furnariidae				
Subfamília Furnariinae				
39	<i>Furnarius rufus</i> (Gmelin, 1788)	joão-de-barro		1992 <sup>(vkl)</sup>
Subfamília Synallaxiinae				
40	<i>Cranioleuca pallida</i> (Wied, 1831)	arredio-pálido	Endêmica	05/2015 <sup>(cg)</sup>
Família Cotingidae				
Subfamília Cotinginae				
41	<i>Procnias nudicollis</i> (Vieillot, 1817)	araponga	Endêmica/SP-AE/IUCN-VU	10/2013 <sup>(amb/lbz/jpmr/sh)</sup>
Família Rhynchocyclidae				
Subfamília Todirostrinae				
42	<i>Todirostrum cinereum</i> (Linnaeus, 1766)	ferreirinho-relógio		06/2000 <sup>(masc/rqgb)</sup>
Família Tyrannidae				
Subfamília Elaeniinae				
43	<i>Camptostoma obsoletum</i> (Temminck, 1824)	risadinha		11/2009 <sup>(cma/dfp)</sup>

44	<i>Elaenia flavogaster</i> (Thunberg, 1822)	guaracava-de-barriga-amarela		12/1998 <sup>(sn/masc)</sup>
Subfamília Tyranninae				
45	<i>Myiarchus swainsoni</i> Cabanis & Heine, 1859	irré		11/2009 <sup>(cma/dfp)</sup>
46	<i>Pitangus sulphuratus</i> (Linnaeus, 1766)	bem-te-vi		1992 <sup>(vkl)</sup>
47	<i>Machetornis rixosa</i> (Vieillot, 1819)	suiriri-cavaleiro		05/1998 <sup>(bgf/rqgb)</sup>
48	<i>Myiodynastes maculatus</i> (Statius Muller, 1776)	bem-te-vi-rajado		11/2009 <sup>(cma/dfp)</sup>
49	<i>Megarynchus pitangua</i> (Linnaeus, 1766)	neinei		02/2016 #
50	<i>Myiozetetes similis</i> (Spix, 1825)	bentevizinho-de-penacho-vermelho		11/2009 <sup>(cma/dfp)</sup>
51	<i>Tyrannus melancholicus</i> Vieillot, 1819	suiriri		12/1998 <sup>(sn/masc)</sup>
52	<i>Empidonomus varius</i> (Vieillot, 1818)	peitica		10/2016 <sup>(fd)</sup>
Subfamília Fluvicolinae				
53	<i>Fluvicola nengeta</i> (Linnaeus, 1766)	lavadeira-mascarada		09/2009 <sup>(ey)</sup>
54	<i>Lathrotriccus eulerei</i> (Cabanis, 1868)	enferrujado		12/1998 <sup>(sn/masc)</sup>
Subordem Passeri				
Família Vireonidae				
55	<i>Cyclarhis gujanensis</i> (Gmelin, 1789)	pitiguari		07/2000 <sup>(afam)</sup>
56	<i>Vireo chivi</i> (Vieillot, 1817)	juruvira		11/2009 <sup>(cma/dfp)</sup>
Família Hirundinidae				
57	<i>Pygochelidon cyanoleuca</i> (Vieillot, 1817)	andorinha-pequena-de-casa		1992 <sup>(vkl)</sup>
Família Troglodytidae				
58	<i>Troglodytes musculus</i> Naumann, 1823	corruira		1992 <sup>(vkl)</sup>
Família Turdidae				
59	<i>Turdus leucomelas</i> Vieillot, 1818	sabiá-branco		11/2009 <sup>(cma/dfp)</sup>
60	<i>Turdus rufiventris</i> Vieillot, 1818	sabiá-laranjeira		1992 <sup>(vkl)</sup>
61	<i>Turdus amaurochalinus</i> Cabanis, 1850	sabiá-poca		1992 <sup>(vkl)</sup>
Família Passerellidae				
62	<i>Zonotrichia capensis</i> (Statius Muller, 1776)	tico-tico		1992 <sup>(vkl)</sup>
Família Icteridae				
63	<i>Gnorimopsar chopi</i> (Vieillot, 1819)	pássaro-preto	SP-QA	04/2010 <sup>(cma)</sup>
64	<i>Molothrus bonariensis</i> (Gmelin, 1789)	chopim		1992 <sup>(vkl)</sup>
Família Thraupidae				
Subfamília Thraupinae				
65	<i>Tangara sayaca</i> (Linnaeus, 1766)	sanhaço-cinzento		05/1998 <sup>(bgf/rqgb)</sup>
66	<i>Tangara palmarum</i> (Wied, 1823)	sanhaço-do-coqueiro		05/1998 <sup>(bgf/rqgb)</sup>
Subfamília Diglossinae				
67	<i>Conirostrum speciosum</i> (Temminck, 1824)	figuinha-de-rabo-castanho		11/2009 <sup>(cma/dfp)</sup>
68	<i>Sicalis flaveola</i> (Linnaeus, 1766)	canário-da-terra		12/1998 <sup>(sn/masc)</sup>
Subfamília Tachyphoniinae				
69	<i>Tachyphonus coronatus</i> (Vieillot, 1822)	tiê-preto	Endêmica	08/2015 <sup>(cg)</sup>
Subfamília Dacninae				
70	<i>Dacnis cayana</i> (Linnaeus, 1766)	sai-azul		08/2011 <sup>(dvdan)</sup>
Subfamília Coerebinae				
71	<i>Coereba flaveola</i> (Linnaeus, 1758)	cambacica		1992 <sup>(vkl)</sup>
Subfamília Poozpizinae				
72	<i>Thlypopsis sordida</i> (d'Orbigny & Lafresnaye, 1837)	sai-canário		11/2009 <sup>(cma/dfp)</sup>
Família Estrildidae				
73	<i>Estrilda astrild</i> (Linnaeus, 1758)	bico-de-lacre	Exótica	1992 <sup>(vkl)</sup>
Família Passeridae				
74	<i>Passer domesticus</i> (Linnaeus, 1758)	pardal	Exótica	1993 <sup>(vkl)</sup>
Classe Mammalia				
Subclasse Theria				
Infraclasse Metatheria				
Ordem Didelphimorphia				
Família Didelphidae				
Subfamília Caluromyinae				
Subfamília Didelphinae				
1	<i>Didelphis aurita</i> Wied, 1826	gambá-de-orelha-preta		01/1992 #
Ordem Chiroptera				
Subordem Microchiroptera				
Família Phyllostomidae				
Subfamília Stenodermatinae				
2	<i>Platyrrhinus lineatus</i> (É. Geoffroy, 1810)	morcego-das-listras-brancas-na-cabeça-e-nas-costas		06/2010 #

Parque Municipal Aclimação

Nº total de espécies: 111

Nº de espécies da Classe Bivalvia: 1

Nº de espécies da Classe Gastropoda: 4

Nº de espécies da Classe Arachnida: 1

Nº de espécies da Classe Insecta: 20

Nº de espécies da Classe Osteichthyes: 6

Nº de espécies da Classe Amphibia: 1

Nº de espécies da Classe Reptilia: 2

Nº de espécies da Classe Aves: 74

Nº de espécies da Classe Mammalia: 2

Nº de espécies Endêmicas da Mata Atlântica: 6

Nº de espécies Exóticas: 9

Nº de espécies Nativas Alóctones: 1

Nº de espécies que constam no Decreto Estadual nº 60.133/14 (SP-AE, SP-QA, SP-DD): 4

Nº de espécies que constam nas Portarias MMA nos 444 e 445/2014 (MMA-CR, MMA-EN, MMA-VU): 1

Nº de espécies que constam na IUCN (IUCN-CR, IUCN-EN, IUCN-VU, IUCN-NT, IUCN-DD): 1

Nº de espécies que constam na CITES (CITES-I e CITES- II): 11

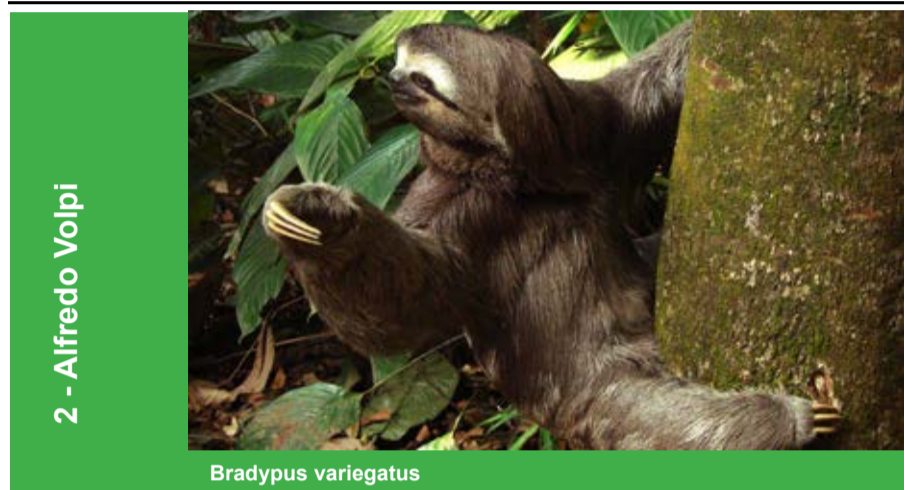

2 - Alfredo Volpi

**Bradypus variegatus**

Lista Preliminar da Fauna Silvestre do Parque Municipal Alfredo Volpi

Rua Engenheiro Oscar Americano 480, Distrito Morumbi, Município de São Paulo

Coordenadas geográficas: SAD 69 / UTM 23S X-326.267 Y-7.390.386

Taxon	Nome Popular	Status	Data/ Observador
<b>Reino Animalia</b>			
<b>Filo Arthropoda</b>			
<b>Subfilo Crustacea</b>			
<b>Classe Malacostraca</b>			
<b>Ordem Decapoda</b>			
<b>Familia Trichodactylidae</b>			
1 <i>Trichodactylus fluviatilis</i> Latreiller, 1828	caranguejo-de-água- doce		03/1994 (afam/masc/vkl)
<b>Subfilo Chelicerata</b>			
<b>Classe Arachnida</b>			
<b>Ordem Acarina</b>			
<b>Familia Ixodidae</b>			
1 <i>Amblyomma</i> sp.	carrapato		10/2009 (Dep-3)
<b>Subfilo Hexapoda</b>			
<b>Classe Insecta</b>			
<b>Ordem Lepidoptera</b>			
<b>Subordem Rhopalocera</b>			
<b>Familia Hesperidae</b>			
<b>Subfamilia Hesperinae</b>			
1 <i>Cumbre cumbre</i> (Schaus, 1902)	skipper		12/2006 (ho)
<b>Subfamilia Pyrginae</b>			
2 <i>Sostrata cronion</i> (C.Felder & R.Felder, 1867)	skipper		12/2006 (ho)
<b>Familia Nymphalidae</b>			
<b>Subfamilia Biblidinae</b>			
3 <i>Eunica margarita</i> (Godart, [1824])	borboleta		12/2006 (ho)
<b>Subfamilia Ithomiinae</b>			
4 <i>Aeria olena</i> Weymer, 1875	borboleta		01/2007 (ho)
5 <i>Dircenna dero cellina</i> Burmeister, 1878	borboleta		12/2006 (ho)
6 <i>Hypothyris euclea laphria</i> (Doubleday, [1847])	borboleta		12/2006 (ho)
7 <i>Hypothyris ninonia daeta</i> (Boisduval, 1836)	borboleta		12/2006 (ho)
8 <i>Ithomia drymo</i> Hübner, 1816	borboleta		12/2006 (ho)
9 <i>Methona themisto</i> (Hübner, 1818)	borboleta-do-manacá		12/2006 (ho)
10 <i>Pseudoscada erruca</i> (Hewitson, 1855)	borboleta		12/2006 (ho)
11 <i>Thyridia psidii cetoides</i> (Rosenberg & Talbot, 1914)	borboleta		12/2006 (ho)
<b>Subfamilia Limenitidinae</b>			
12 <i>Adelpha plesaura</i> Hübner, 1823	borboleta		12/2006 (ho)
<b>Subfamilia Nymphalinae</b>			
13 <i>Colobura dirce</i> (Linnaeus, 1758)	borboleta		12/2006 (ho)
14 <i>Eresia lansdorfi</i> (Godart, 1819)	borboleta		12/2006 (ho)

<b>Familia Pieridae</b>			
<b>Subfamilia Coliadinae</b>			
15 <i>Aphrissa statira</i> (Cramer, [1777])	amarelas		12/2006 (ho)
<b>Familia Riodinidae</b>			
<b>Subfamilia Riodininae</b>			
16 <i>Eurybia pergaea</i> (Geyer, 1832)	borboleta		12/2006 (ho)
17 <i>Leucochimona icare</i> (Hübner, [1819])	borboleta		12/2006 (ho)
<b>Filo Chordata</b>			
<b>Subfilo Vertebrata</b>			
<b>Classe Osteichthyes</b>			
<b>Ordem Cypriniformes</b>			
<b>Familia Cyprinidae</b>			
1 <i>Cyprinus carpio</i> Linnaeus, 1758	carpa-comum	Exótica	02/1995 #
<b>Classe Amphibia</b>			
<b>Ordem Anura</b>			
<b>Familia Craugastoridae</b>			
1 <i>Haddadus binotatus</i> (Spix, 1824)	rãzinha-do-folhigo	Endêmica	03/1994 (masc/afam/vkl)
<b>Classe Reptilia</b>			
<b>Ordem Squamata</b>			
<b>Familia Iguanidae</b>			
1 <i>Iguana iguana iguana</i> (Linnaeus, 1758)	iguana	Nativa Alóctone Escape/ CITES-II	07/1995 #
<b>Familia Leiosauridae</b>			
<b>Subfamilia Enyaliinae</b>			
2 <i>Enyalius inehringii</i> (Boulenger, 1885)	papa-vento	Endêmica	04/1993 #
<b>Classe Aves</b>			
<b>Subclasse Neornithes</b>			
<b>Ordem Anseriformes</b>			
<b>Familia Anatidae</b>			
<b>Subfamilia Dendrocygninae</b>			
1 <i>Dendrocygna viduata</i> (Linnaeus, 1766)	irerê		06/1993 (vkl/afam)
<b>Ordem Pelecaniformes</b>			
<b>Familia Ardeidae</b>			
2 <i>Nycticorax nycticorax</i> (Linnaeus, 1758)	socó-dominhoco		04/1993 (vkl/afam)
3 <i>Ardea alba</i> Linnaeus, 1758	garça-branca		03/1993 (vkl/afam)
<b>Ordem Cathartiformes</b>			
<b>Familia Cathartidae</b>			
4 <i>Coragyps atratus</i> (Bechstein, 1793)	urubu		03/1993 (vkl/afam)
<b>Ordem Accipitriformes</b>			
<b>Familia Accipitridae</b>			
5 <i>Leptodon cayanensis</i> (Latham, 1790)	gavião-gato	CITES-II	11/1993 (vkl)
6 <i>Elanus leucurus</i> (Vieillot, 1818)	gavião-peneira	CITES-II	05/1993 (vkl/afam)
7 <i>Rupornis magnirostris</i> (Gmelin, 1788)	gavião-carijó	CITES-II	04/1993 (vkl/afam)
<b>Ordem Gruiformes</b>			
<b>Familia Aramididae</b>			
8 <i>Aramus guarauna</i> (Linnaeus, 1766)	carão		07/2016 #
<b>Ordem Columbiformes</b>			
<b>Familia Columbidae</b>			
9 <i>Columbina talpacoti</i> (Temminck, 1811)	rolinha		02/1993 (vkl/afam)
10 <i>Columba livia</i> Gmelin, 1789	pombo-doméstico	Exótica	05/1993 (vkl/afam)
11 <i>Leptotila verreauxi</i> Bonaparte, 1855	jurití-pupu		05/1993 (vkl/afam)
12 <i>Leptotila rufaxilla</i> (Richard & Bernard, 1792)	jurití-de-testa-branca		10/1993 (vkl/afam)
<b>Ordem Cuculiformes</b>			
<b>Familia Cuculidae</b>			
13 <i>Piaya cayana</i> (Linnaeus, 1766)	alma-de-gato		03/1993 (vkl/afam)
14 <i>Guira guira</i> (Gmelin, 1788)	anu-branco		01/1994 (vkl)
<b>Ordem Strigiformes</b>			
<b>Familia Strigidae</b>			
15 <i>Megascops choliba</i> (Vieillot, 1817)	corujinha-do-mato	CITES-II	03/2004 #
<b>Ordem Apodiformes</b>			
<b>Familia Apodidae</b>			
16 <i>Streptoprocne zonaris</i> (Shaw, 1796)	taperuçu-de-coleira-branca		03/1993 (vkl/afam)
17 <i>Chaetura meridionalis</i> Hellmayr, 1907	andorinhão-do-temporal		04/1993 (vkl/afam)
<b>Familia Trochilidae</b>			
18 <i>Eupetomena macroura</i> (Gmelin, 1788)	beija-flor-tesoura	CITES-II	03/1993 (vkl/afam)
19 <i>Amazilia lactea</i> (Lesson, 1832)	beija-flor-de-peito-azul	CITES-II	03/1993 (vkl/afam)
<b>Ordem Coraciiformes</b>			
<b>Familia Alcedinidae</b>			
20 <i>Megaceryle torquata</i> (Linnaeus, 1766)	martim-pescador-grande		05/1993 (vkl/afam)
21 <i>Chloroceryle amazona</i> (Latham, 1790)	martim-pescador-verde		05/1993 (vkl/afam)
<b>Ordem Piciformes</b>			

Familia Ramphastidae				
22	<i>Ramphastos dicolorus</i> Linnaeus, 1766	tucano-de-bico-verde	Endêmica	05/1993 (vkl/afam)
Familia Picidae				
23	<i>Picumnus temminckii</i> Lafresnaye, 1845	picapauzinho-de-coleira	Endêmica	03/1993 (vkl/afam)
24	<i>Veniliornis spilogaster</i> (Wagler, 1827)	picapauzinho-verde-carijó	Endêmica	02/1993 (vkl/afam)
25	<i>Colaptes campestris</i> (Vieillot, 1818)	pica-pau-do-campo		01/1994 (vkl)
26	<i>Celeus flavescens</i> (Gmelin, 1788)	pica-pau-de-cabeça-amarela		03/1993 (vkl/afam)
27	<i>Dryocopus lineatus</i> (Linnaeus, 1766)	pica-pau-de-banda-branca		06/1993 (vkl/afam)
Ordem Falconiformes				
Familia Falconidae				
28	<i>Caracara plancus</i> (Miller, 1777)	caracará	CITES-II	09/1993 (vkl/afam)
Ordem Psittaciformes				
Familia Psittacidae				
29	<i>Diopsittaca nobilis</i> (Linnaeus, 1758)	maracanã-pequena	SP-AE/CITES-II	06/1993 (vkl/afam)
30	<i>Forpus xanthopterygius</i> (Spix, 1824)	tuim	CITES-II	04/1993 (vkl/afam)
31	<i>Brotogeris tirica</i> (Gmelin, 1788)	periquito-rico	Endêmica/CITES-II	03/1993 (vkl/afam)
32	<i>Amazona aestiva</i> (Linnaeus, 1758)	papagaio	Nativa Alóctone/SP-QA/CITES-II	12/2014 #
Ordem Passeriformes				
Subordem Tyranni				
Familia Thamnophilidae				
Subfamilia Thamnophilinae				
33	<i>Thamnophilus caerulescens</i> Vieillot, 1816	choca-da-mata		02/1993 (vkl/afam)
Familia Furnariidae				
Subfamilia Furnariinae				
34	<i>Lochmias nematura</i> (Lichtenstein, 1823)	joão-porca		05/1993 (vkl/afam)
Subfamilia Synalaxiinae				
35	<i>Synalaxis spixi</i> Sclater, 1856	joão-teneném		02/1993 (vkl/afam)
36	<i>Cranioleuca pallida</i> (Wied, 1831)	arredio-pálido	Endêmica	02/1993 (vkl/afam)
Familia Tityridae				
Subfamilia Tityrinae				
37	<i>Tityra cayana</i> (Linnaeus, 1766)	anambé-branco-de-rabo-preto		09/1993 (vkl/afam)
Familia Rhynchocyclidae				
Subfamilia Todirostrinae				
38	<i>Todirostrum cinereum</i> (Linnaeus, 1766)	ferreirinho-relógio		01/1994 (vkl/afam)
Familia Tyrannidae				
Subfamilia Elaeniinae				
39	<i>Camptostoma obsoletum</i> (Temminck, 1824)	risadinha		04/1993 (vkl/afam)
40	<i>Elaenia flavogaster</i> (Thunberg, 1822)	guaracava-de-barriga-amarela		07/1993 (vkl/afam)
41	<i>Serpophaga subcristata</i> (Vieillot, 1817)	alegrinho		01/1994 (vkl/afam)
Subfamilia Tyranninae				
42	<i>Attila rufus</i> (Vieillot, 1819)	capitão-de-saíra	Endêmica	03/1993 (vkl/afam)
43	<i>Myiarchus swainsoni</i> Cabanis & Heine, 1859	irré		10/1993 (vkl)
44	<i>Pitangus sulphuratus</i> (Linnaeus, 1766)	bem-te-vi		03/1993 (vkl/afam)
45	<i>Myiodynastes maculatus</i> (Stattius Muller, 1776)	bem-te-vi-rajado		09/1993 (vkl/afam)
46	<i>Megarynchus pitangua</i> (Linnaeus, 1766)	neinei		10/1993 (vkl)
47	<i>Myiozetetes similis</i> (Spix, 1825)	bentevizinho-de-penacho-vermelho		04/1993 (vkl/afam)
48	<i>Tyrannus melancholicus</i> Vieillot, 1819	suiriri		04/1993 (vkl/afam)
49	<i>Empidonomus varius</i> (Vieillot, 1818)	peitica		01/2015 (II)
Subfamilia Fluvicolinae				
50	<i>Colonia colonus</i> (Vieillot, 1818)	viuvinha		08/1993 (vkl/afam)
51	<i>Lathrotriccus euleri</i> (Cabanis, 1868)	enferrujado		04/1993 (vkl/afam)
Subordem Passeri				
Familia Vireonidae				
52	<i>Cycularhis gujanensis</i> (Gmelin, 1789)	pitiguari		06/1993 (vkl/afam)
53	<i>Vireo chivi</i> (Vieillot, 1817)	juruviera		03/1993 (vkl/afam)
Familia Hirundinidae				
54	<i>Pygochelidon cyanoleuca</i> (Vieillot, 1817)	andorinha-pequena-de-casa		02/1993 (vkl/afam)
55	<i>Stelgidopteryx ruficollis</i> (Vieillot, 1817)	andorinha-serradora		10/1993 (vkl/afam)
Familia Troglodytidae				
56	<i>Troglodytes musculus</i> Naumann, 1823	corruira		03/1993 (vkl/afam)
Familia Turdidae				
57	<i>Turdus flavipes</i> Vieillot, 1818	sabiá-una		03/1993 (vkl/afam)
58	<i>Turdus leucomelas</i> Vieillot, 1818	sabiá-branco		04/1993 (vkl/afam)

59	<i>Turdus ruiventris</i> Vieillot, 1818	sabiá-laranjeira		03/1993 (vkl/afam)
60	<i>Turdus albicollis</i> Vieillot, 1818	sabiá-coleira		01/1994 (vkl)
Familia Passerellidae				
61	<i>Zonotrichia capensis</i> (Stattius Muller, 1776)	tico-tico		03/1993 (vkl/afam)
Familia Parulidae				
62	<i>Setophaga pitiayumi</i> (Vieillot, 1817)	mariquita		04/1993 (vkl/afam)
63	<i>Basileuterus culicivorus</i> (Deppe, 1830)	pula-pula		04/1993 (vkl/afam)
Familia Icteridae				
64	<i>Molothrus bonariensis</i> (Gmelin, 1789)	chopim		01/1994 (vkl/afam)
Familia Thraupidae				
Subfamilia Thraupinae				
65	<i>Pipraeidea melanonota</i> (Vieillot, 1819)	saira-viúva		08/1993 (vkl/afam)
66	<i>Tangara sayaca</i> (Linnaeus, 1766)	sanhaço-cinzentos		03/1993 (vkl/afam)
67	<i>Tangara palmarum</i> (Wied, 1823)	sanhaço-do-coqueiro		05/1993 (vkl/afam)
68	<i>Tangara ornata</i> (Sparman, 1789)	sanhaço-de-encontro-amarelo	Endêmica	05/1993 (vkl/afam)
69	<i>Tangara cayana</i> (Linnaeus, 1766)	saira-amarela		04/1993 (vkl/afam)
Subfamilia Diglossinae				
70	<i>Conirostrum speciosum</i> (Temminck, 1824)	figuinha-de-rabo-castanho		05/1993 (vkl/afam)
71	<i>Haplospiza unicolor</i> Cabanis, 1851	cigarra-bambu	Endêmica	01/1994 (vkl)
Subfamilia Hemithraupinae				
72	<i>Hemithraupis ruficapilla</i> (Vieillot, 1818)	saira-ferrugem	Endêmica	05/1993 (vkl/afam)
Subfamilia Tachyphoniinae				
73	<i>Trichothraupis melanops</i> (Vieillot, 1818)	tiê-de-topete		02/1993 (vkl/afam)
74	<i>Tachyphonus coronatus</i> (Vieillot, 1822)	tiê-preto	Endêmica	02/1993 (vkl/afam)
Subfamilia Dacninae				
75	<i>Dacnis cayana</i> (Linnaeus, 1766)	saí-azul		03/1993 (vkl/afam)
Subfamilia Coerebinae				
76	<i>Coereba flaveola</i> (Linnaeus, 1758)	cambacica		03/1993 (vkl/afam)
Subfamilia Saltatorinae				
77	<i>Saltator similis</i> d'Orbigny & Lafresnaye, 1837	trinca-ferro		02/1993 (vkl/afam)
Subfamilia Poospizinae				
78	<i>Thlypopsis sordida</i> (d'Orbigny & Lafresnaye, 1837)	saí-canário		02/1993 (vkl/afam)
Familia Fringillidae				
Subfamilia Euphoniinae				
79	<i>Euphonia chlorotica</i> (Linnaeus, 1766)	fim-fim		05/1993 (vkl/afam)
Familia Passeridae				
80	<i>Passer domesticus</i> (Linnaeus, 1758)	pardal	Exótica	03/1993 (vkl/afam)
Classe Mammalia				
Subclasse Theria				
Infraclasse Metatheria				
Ordem Didelphimorphia				
Familia Didelphidae				
1	<i>Didelphis aurita</i> Wied, 1826	gambá-de-orelha-preta		07/1993 #
Infraclasse Eutheria				
Ordem Pilosa				
Familia Bradypodidae				
2	<i>Bradypus variegatus</i> Schinz, 1825	preguiça-de-três-dedos	CITES-II	09/1993 (vkl/afam)
Ordem Primates				
Subordem Haplorrhini				
Familia Callitrichidae				
3	<i>Callithrix jacchus</i> (Linnaeus, 1758)	sagui-de-tufo-branco	Endêmica-NE/Nativa Alóctone Introduzida/CITES-II	11/1993 (vkl)
4	<i>Callithrix penicillata</i> (É. Geoffroy, 1812)	sagui-de-tufo-preto	Nativa Alóctone Introduzida/CITES-II	05/1993 (vkl)

**Parque Municipal Alfredo Volpi**

Nº total de espécies: 107

Nº de espécies da Classe Malacostraca: 1

Nº de espécies da Classe Arachnida: 1

Nº de espécies da Classe Insecta: 17

Nº de espécies da Classe Osteichthyes: 1

Nº de espécies da Classe Amphibia: 1

Nº de espécies da Classe Reptilia: 2

Nº de espécies da Classe Aves: 80

Nº de espécies da Classe Mammalia: 4

Nº de espécies Endêmicas da Mata Atlântica: 12

Nº de espécies Endêmicas da Mata Atlântica (Região Nordeste): 1

Nº de espécies Exóticas: 3

Nº de espécies Nativas Alóctones: 1  
 Nº de espécies Nativas Alóctones Escapes: 1  
 Nº de espécies Nativas Alóctones Introduzidas: 2  
 Nº de espécies que constam no Decreto Estadual nº 60.133/14 (SP-AE, SP-QA, SP-DD): 2  
 Nº de espécies que constam na CITES (CITES-I e CITES- II): 15



*Brotogeris tirica* Anelisa Magalhães

Lista Preliminar da Fauna Silvestre do Parque Municipal Alto da Boa Vista

Rua Visconde de Porto Seguro e Rua Vigário João de Pontes, Distrito Santo Amaro, Município de São Paulo

Coordenadas geográficas: SAD 69 / UTM 23S X-327.602 Y-7.383.739

Táxon	Nome Popular	Status	Data/ Observador
Reino Animalia			
Filo Chordata			
Subfilo Vertebrata			
Classe Amphibia			
Ordem Anura			
Familia Leptodactylidae			
Subfamilia Leptodactylinae			
1 <i>Adenomera marmorata</i> (Steindachner, 1867)	rãzinha-piadeira	Endêmica	01/2010 (mam)
Classe Aves			
Subclasse Neornithes			
Ordem Cathartiformes			
Familia Cathartidae			
1 <i>Coragyps atratus</i> (Bechstein, 1793)	urubu		01/2010 (mam)
Ordem Accipitriformes			
Familia Accipitridae			
2 <i>Rupornis magnirostris</i> (Gmelin, 1788)	gavião-carijó	CITES-II	01/2010 (mam)
Ordem Charadriiformes			
Familia Charadriidae			
3 <i>Vanellus chilensis</i> (Molina, 1782)	quero-quero		01/2010 (mam)
Ordem Columbiformes			
Familia Columbidae			
4 <i>Columbina talpacoti</i> (Temminck, 1811)	rolinha		01/2010 (mam)
5 <i>Columba livia</i> Gmelin, 1789	pombo-doméstico	Exótica	01/2010 (mam)
6 <i>Patagioenas picazuro</i> (Temminck, 1813)	asa-branca		01/2010 (mam)
7 <i>Zenaidura macroura</i> (Des Murs, 1847)	avoante		01/2010 (mam)
8 <i>Leptotila verreauxi</i> Bonaparte, 1855	juriti-pupu		01/2010 (mam)
Ordem Cuculiformes			
Familia Cuculidae			
9 <i>Playa cayana</i> (Linnaeus, 1766)	alma-de-gato		01/2010 (mam)
10 <i>Crotophaga ani</i> Linnaeus, 1758	anu-preto		01/2010 (mam)
11 <i>Guiraca caerulea</i> (Gmelin, 1788)	anu-branco		01/2010 (mam)
Ordem Strigiformes			
Familia Strigidae			
12 <i>Megascops choliba</i> (Vieillot, 1817)	corujinha-do-mato	CITES-II	01/2010 (mam)
Ordem Nyctibiiformes			
Familia Nyctibiidae			
13 <i>Nyctibius griseus</i> (Gmelin, 1789)	urutau		01/2010 (mam)
Ordem Apodiformes			
Familia Apodidae			
14 <i>Chaetura meridionalis</i> Hellmayr, 1907	andorinhão-do-temporal		01/2010 (mam)
Familia Trochilidae			
15 <i>Eupetomena macroura</i> (Gmelin, 1788)	beija-flor-tesoura	CITES-II	01/2010 (mam)
16 <i>Chlorostilbon lucidus</i> (Shaw, 1812)	besourinho-de-bico-vermelho	CITES-II	01/2010 (mam)
17 <i>Amazilia lactea</i> (Lesson, 1832)	beija-flor-de-peito-azul	CITES-II	01/2010 (mam)
Familia Picidae			
18 <i>Picumnus temminckii</i> Lafresnaye, 1845	picapauzinho-de-coleira	Endêmica	01/2010 (mam)
19 <i>Colaptes melanochloros</i> (Gmelin, 1788)	pica-pau-verde-barrado		01/2010 (mam)

20 <i>Colaptes campestris</i> (Vieillot, 1818)	pica-pau-do-campo		01/2010 (mam)
21 <i>Celeus flavescens</i> (Gmelin, 1788)	pica-pau-de-cabeça-amarela		01/2010 (mam)
22 <i>Dryocopus lineatus</i> (Linnaeus, 1766)	pica-pau-de-banda-branca		01/2010 (mam)
Ordem Falconiformes			
Familia Falconidae			
23 <i>Milvago chimachima</i> (Vieillot, 1816)	carrapateiro	CITES-II	01/2010 (mam)
Ordem Psittaciformes			
Familia Psittacidae			
24 <i>Pyrrhura frontalis</i> (Vieillot, 1817)	tiriba	Endêmica/CITE S-II	01/2010 (mam)
25 <i>Forpus xanthopterygius</i> (Spix, 1824)	tuim	CITES-II	01/2010 (mam)
26 <i>Brotogeris tirica</i> (Gmelin, 1788)	periquito-rico	Endêmica/CITE S-II	01/2010 (mam)
27 <i>Amazona aestiva</i> (Linnaeus, 1758)	papagaio	Nativa Alóctone/SP-QA/CITES-II	01/2010 (mam)
Ordem Passeriformes			
Subordem Tyranni			
Familia Furnariidae			
Subfamilia Furnariinae			
28 <i>Furnarius rufus</i> (Gmelin, 1788)	joão-de-barro		01/2010 (mam)
Subfamilia Synallaxiinae			
29 <i>Synallaxis spixi</i> Sclater, 1856	joão-teneném		01/2010 (mam)
30 <i>Cranioleuca pallida</i> (Wied, 1831)	arredio-pálido	Endêmica	01/2010 (mam)
Familia Tityridae			
Subfamilia Tityrinae			
31 <i>Pachyrhamphus validus</i> (Lichtenstein, 1823)	caneleiro-de-chapéu-preto		01/2010 (mam)
Familia Rhynchocyclidae			
Subfamilia Todirostrinae			
32 <i>Todirostrum cinereum</i> (Linnaeus, 1766)	ferreirinho-relógio		01/2010 (mam)
Familia Tyrannidae			
Subfamilia Elaeniinae			
33 <i>Camptostoma obsoletum</i> (Temminck, 1824)	risadinha		01/2010 (mam)
34 <i>Elaenia flavogaster</i> (Thunberg, 1822)	guaracava-de-barriga-amarela		01/2010 (mam)
Subfamilia Tyranninae			
35 <i>Pitangus sulphuratus</i> (Linnaeus, 1766)	bem-te-vi		01/2010 (mam)
36 <i>Machetornis rixosa</i> (Vieillot, 1819)	suiriri-cavaleiro		01/2010 (mam)
37 <i>Myiodynastes maculatus</i> (Statius Muller, 1776)	bem-te-vi-rajado		01/2010 (mam)
38 <i>Megarynchus pitangua</i> (Linnaeus, 1766)	neinei		01/2010 (mam)
39 <i>Myiozetetes similis</i> (Spix, 1825)	bentevizinho-de-penacho-vermelho		01/2010 (mam)
40 <i>Tyrannus melancholicus</i> Vieillot, 1819	suiriri		01/2010 (mam)
41 <i>Tyrannus savana</i> Daudin, 1802	tesourinha		01/2010 (mam)
42 <i>Empidonomus varius</i> (Vieillot, 1818)	peitica		01/2010 (mam)
Subordem Passeri			
Familia Vireonidae			
43 <i>Cyclarhis gujanensis</i> (Gmelin, 1789)	pitiguari		01/2010 (mam)
44 <i>Vireo chivi</i> (Vieillot, 1817)	juruviara		01/2010 (mam)
Familia Hirundinidae			
45 <i>Pygochelidon cyanoleuca</i> (Vieillot, 1817)	andorinha-pequena-de-casa		01/2010 (mam)
Familia Troglodytidae			
46 <i>Troglodytes musculus</i> Naumann, 1823	corruira		01/2010 (mam)
Familia Turdidae			
47 <i>Turdus leucomelas</i> Vieillot, 1818	sabiá-branco		01/2010 (mam)
48 <i>Turdus rufiventris</i> Vieillot, 1818	sabiá-laranjeira		01/2010 (mam)
49 <i>Turdus amaurochalinus</i> Cabanis, 1850	sabiá-poca		01/2010 (mam)
Familia Mimidae			
50 <i>Mimus saturninus</i> (Lichtenstein, 1823)	sabiá-do-campo		01/2010 (mam)
Familia Passerellidae			
51 <i>Zonotrichia capensis</i> (Statius Muller, 1776)	tico-tico		01/2010 (mam)
Familia Parulidae			
52 <i>Geothlypis aequinoctialis</i> (Gmelin, 1789)	pia-cobra		01/2010 (mam)
Familia Icteridae			
53 <i>Molothrus bonariensis</i> (Gmelin, 1789)	chopim		01/2010 (mam)
Subfamilia Thraupinae			
54 <i>Tangara sayaca</i> (Linnaeus, 1766)	sanhaço-cinzento		01/2010 (mam)
55 <i>Tangara palmarum</i> (Wied, 1823)	sanhaço-do-coqueiro		01/2010 (mam)
Subfamilia Tachyphoniinae			
56 <i>Volatinia jacarina</i> (Linnaeus, 1766)	tiziu		01/2010 (mam)
Subfamilia Coerebinae			



57	<i>Coereba flaveola</i> (Linnaeus, 1758)	cambacica	01/2010 (mam)
Subfamília Saltatorinae			
58	<i>Saltator similis d'Orbigny &amp; Lafresnaye, 1837</i>	trinca-ferro	01/2010 (mam)
Subfamília Poospizinae			
59	<i>Thlypopsis sordida</i> (d'Orbigny & Lafresnaye, 1837)	sai-canário	01/2010 (mam)
Família Estrildidae			
60	<i>Estrilda astrild</i> (Linnaeus, 1758)	bico-de-lacre	Exótica 01/2010 (mam)
Família Passeridae			
61	<i>Passer domesticus</i> (Linnaeus, 1758)	pardal	Exótica 01/2010 (mam)

4 - Altos da Baronesa



*Coereba flaveola*

Anelisa Magalhães

Lista Preliminar da Fauna Silvestre do Parque Municipal Altos da Baronesa  
 Entre Avenida Bernardo Goldfarb, Rua Barão de Comorogi e Rua Duquesa de Tancos,  
 Distrito de Jardim Ângela, Município de São Paulo  
 Coordenadas Geográficas: SAD 69 / UTM 23S X-321.219 Y-7.379.077

Táxon	Nome Popular	Status	Data/ Observador
Reino Animalia			
Classe Aves			
Subclasse Neornithes			
Ordem Charadriiformes			
Família Charadriidae			
1	<i>Vanellus chilensis</i> (Molina, 1782)	quero-quero	12/2011 (afam/mam)
Ordem Columbiformes			
Família Columbidae			
2	<i>Columbina talpacoti</i> (Temminck, 1811)	rolinha	12/2011 (afam/mam)
3	<i>Columba livia</i> Gmelin, 1789	pombo-doméstico	Exótica 12/2011 (afam/mam)
Ordem Apodiformes			
Família Apodidae			
4	<i>Chaetura meridionalis</i> Hellmayr, 1907	andorinhão-do-temporal	12/2011 (afam/mam)
Família Trochilidae			
5	<i>Chlorostilbon lucidus</i> (Shaw, 1812)	besourinho-de-bico-vermelho	CITES-II 12/2011 (afam/mam)
Ordem Piciformes			
Família Picidae			
6	<i>Colaptes campestris</i> (Vieillot, 1818)	pica-pau-do-campo	12/2011 (afam/mam)
Ordem Psittaciformes			
Família Psittacidae			
7	<i>Brotogeris tirica</i> (Gmelin, 1788)	periquito-rico	Endêmica/CITE S-II 12/2011 (afam/mam)
8	<i>Amazona aestiva</i> (Linnaeus, 1758)	papagaio	Nativa Alóctone/SP-QA/CITES-II 12/2011 (afam/mam)
Ordem Passeriformes			
Subordem Tyranni			
Família Furnariidae			
Subfamília Furnariinae			
9	<i>Furnarius rufus</i> (Gmelin, 1788)	joão-de-barro	12/2011 (afam/mam)
Subfamília Synallaxiinae			
10	<i>Synallaxis spixi</i> Sclater, 1856	joão-teneném	12/2011 (afam/mam)
Família Tyrannidae			
Subfamília Elaeniinae			
11	<i>Camptostoma obsoletum</i> (Temminck, 1824)	risadinha	12/2011 (afam/mam)

12	<i>Elaenia flavogaster</i> (Thunberg, 1822)	guaracava-de-barriga-amarela	12/2011 (afam/mam)
Subfamília Tyranninae			
13	<i>Pitangus sulphuratus</i> (Linnaeus, 1766)	bem-te-vi	12/2011 (afam/mam)
14	<i>Myiodynastes maculatus</i> (Statius Muller, 1776)	bem-te-vi-rajado	12/2011 (afam/mam)
15	<i>Tyrannus melancholicus</i> Vieillot, 1819	suiriri	12/2011 (afam/mam)
16	<i>Tyrannus savana</i> Daudin, 1802	tesourinha	12/2011 (afam/mam)
Família Hirundinidae			
17	<i>Pygochelidon cyanoleuca</i> (Vieillot, 1817)	andorinha-pequena-de-casa	12/2011 (afam/mam)
18	<i>Progne tapera</i> (Vieillot, 1817)	andorinha-do-campo	12/2011 (afam/mam)
Família Troglodytidae			
19	<i>Troglodytes musculus</i> Naumann, 1823	corruira	12/2011 (afam/mam)
Família Turdidae			
20	<i>Turdus leucomelas</i> Vieillot, 1818	sabiá-branco	12/2011 (afam/mam)
Família Parulidae			
21	<i>Basileuterus culicivorus</i> (Deppe, 1830)	pula-pula	12/2011 (afam/mam)
Família Thraupidae			
Subfamília Thraupinae			
22	<i>Tangara sayaca</i> (Linnaeus, 1766)	sanhaço-cinzento	12/2011 (afam/mam)
Subfamília Diglossinae			
23	<i>Conirostrum speciosum</i> (Temminck, 1824)	figuinha-de-rabo-castanho	12/2011 (afam/mam)
Subfamília Tachyphoniinae			
24	<i>Volatinia jacarina</i> (Linnaeus, 1766)	tiziu	12/2011 (afam/mam)
25	<i>Tachyphonus coronatus</i> (Vieillot, 1822)	tiê-preto	Endêmica 12/2011 (afam/mam)
Subfamília Coerebinae			
26	<i>Coereba flaveola</i> (Linnaeus, 1758)	cambacica	12/2011 (afam/mam)

Parque Municipal Altos da Baronesa

Nº total de espécies: 26  
 Nº de espécies da Classe Aves: 26  
 Nº de espécies Endêmicas da Mata Atlântica: 2  
 Nº de espécies Exóticas: 1  
 Nº de espécies Nativas Alóctones Escapes/Introduzidas: 1  
 Nº de espécies que constam no Decreto Estadual nº 60.133/14 (SP-AE, SP-QA, SP-DD): 1  
 Nº de espécies que constam na CITES (CITES-I e CITES- II): 3

5 - Anhanguera



*Melanerpes candidus*

Anelisa Magalhães

Lista Preliminar da Fauna Silvestre do Parque Municipal Anhanguera  
 Avenida Fortunata Tadiello Natucci, 1000, Distrito Anhanguera, Município de São Paulo  
 Coordenadas geográficas: SAD 69 / UTM 23S X-317.106 Y-7.409.705

Táxon	Nome Popular	Status	Data/ Observador
Reino Animalia			
Filo Mollusca			
Classe Gastropoda			
Clado Heterobranchia			
Família Lymnaeidae			
1	<i>Pseudosuccinea columella</i> (Say, 1917)	caramujo	Exótica 02/2010 (Dep-3)
Filo Arthropoda			
Subfilo Chelicerata			
Classe Arachnida			
Ordem Araneae			
Família Araneidae			
1	<i>Argiope</i> sp.	aranha	01/2010 (Dep-3)
2	<i>Argiope argentata</i> (Fabricius, 1775)	aranha	01/2010 (Dep-3)
3	<i>Gea</i> sp.	aranha	01/2010 (Dep-3)
4	<i>Mangora</i> sp.	aranha	11/2012 (Dep-3)
5	<i>Micrathena</i> sp.	aranha	12/2011 (pm)
6	<i>Verrucosa</i> sp.	aranha	02/2011 (Dep-3)
Família Ctenidae			
7	<i>Ctenus ornatos</i> (Keyserling, 1877)	aranha	01/2010 (Dep-3)
8	<i>Phoneutria nigriventer</i> (Keyserling, 1891)	aranha-armadeira	03/2007 (rgma)

Familia Nephilidae		
9	<i>Nephila</i> sp.	aranha-de-teia 04/2009 (Dep-3)
10	<i>Nephilengys</i> sp.	aranha-de-cumeeira 11/2009 (Dep-3)
Familia Scytodidae		
11	<i>Scytodes</i> sp.	aranha-cuspeira 03/2007 (rgma)
Familia Senoculidae		
12	<i>Senoculus</i> sp.	aranha 06/2011 (Dep-3)
Familia Sicariidae		
13	<i>Loxosceles gaucho</i> Gertsch, 1967	aranha-marrom 01/2007 (rgma)
Familia Tetragnathidae		
14	<i>Leucauge</i> sp.	aranha 11/2012 (Dep-3)
Familia Theridiidae		
15	<i>Nesticodes rufipes</i> (Lucas, 1846)	aranha 05/2012 (Dep-5)
Subfilo Hexapoda		
Classe Insecta		
Ordem Lepidoptera		
Subordem Rhopalocera		
Familia Hesperidae		
Subfamilia Pyrginae		
1	<i>Celaenorrhinus elgius</i> (Stoll, [1781])	skipper 03/2011 (emgc)
2	<i>Chioides catillus</i> (Cramer, [1780])	skipper 02/2011 (emgc)
3	<i>Heliopetes alana</i> (Reakirt, 1868)	skipper 02/2011 (emgc)
4	<i>Pyrgus orcus</i> (Stoll, 1780)	skipper 02/2010 (ho)
5	<i>Urbanus procne</i> (Plötz, 1880)	bruxinha 02/2010 (ho)
6	<i>Urbanus teleus</i> (Hübner, 1821)	bruxinha 02/2011 (emgc)
7	<i>Urbanus virescens</i> (Mabille, 1877)	bruxinha 02/2011 (emgc)
8	<i>Urbanus viterboana</i> (Ehmann, 1907)	bruxinha 06/2011 (emgc)
Familia Lycaenidae		
Subfamilia Teclinae		
9	<i>Arawacus meliboeus</i> (Fabricius, 1793)	falsa-cabeça 09/2011 (emgc)
10	<i>Arcas ducalis</i> Westwood, 1852	falsa-cabeça 09/2011 (emgc)
11	<i>Pseudolycaena marsyas</i> (Linnaeus, 1758)	falsa-cabeça 03/2011 (emgc)
12	<i>Theritas hemon</i> (Cramer, [1775])	falsa-cabeça 01/2011 (emgc)
Familia Nymphalidae		
Subfamilia Apaturinae		
13	<i>Doxocopa laurentia</i> (Godart, [1824])	furta-cor 02/2011 (emgc)
Subfamilia Biblidinae		
14	<i>Biblis hyperia nectanabis</i> (Fruhstorfer, 1909)	borboleta 02/2010 (ho)
15	<i>Callicore pygas</i> (Godart, [1824])	borboleta 03/2011 (emgc)
16	<i>Catonephele numilia</i> (Cramer, [1775])	borboleta 05/2011 (emgc)
17	<i>Cybdellis phaesyta</i> (Hübner, [1831])	borboleta 06/2011 (emgc)
18	<i>Diaethria clymena meridionalis</i> (H.W.Bates, 1864)	88 06/2010 (jis)
19	<i>Dynamine artemisia</i> (Fabricius, 1793)	borboleta 01/2011 (emgc)
20	<i>Dynamine athemon</i> (Linnaeus, 1758)	borboleta 02/2011 (emgc)
21	<i>Dynamine postverta</i> (Cramer, [1780])	borboleta 03/2011 (emgc)
22	<i>Ectima thecla</i> (Fabricius, 1796)	borboleta 02/2010 (ho)
23	<i>Epiphile orea</i> (Hübner, [1823])	borboleta 05/2011 (emgc)
24	<i>Hamadryas amphinome</i> (Linnaeus, 1767)	estaladeira 09/2010 (mg)
25	<i>Hamadryas februa</i> (Hübner, [1823])	estaladeira 12/2010 (emgc)
26	<i>Hamadryas fornax</i> (Hübner, [1823])	estaladeira 05/2011 (emgc)
27	<i>Hamaetera pyrame</i> (Hübner, [1823])	borboleta 06/2011 (emgc)
28	<i>Marpesia chiron</i> (Fabricius, 1775)	borboleta 06/2011 (emgc)
29	<i>Marpesia petreus</i> (Cramer, 1776)	borboleta 01/2012 (emgc)
30	<i>Myscellia orsis</i> (Drury, 1782)	borboleta 09/2008 (sn)
31	<i>Paulogramma pyracmon</i> (Godart, [1824])	borboleta 03/2011 (emgc)
Subfamilia Charaxinae		
32	<i>Archaeoprepona demopoon antimache</i> (Hübner, 1819)	prepona 10/2011 (emgc)
33	<i>Fountainea ryphea phidile</i> (Geyer, 1837)	borboleta 09/2008 (paga)
34	<i>Hypna clytemnestra huebneri</i> Butler, 1866	borboleta 02/2011 (emgc)
35	<i>Memphis appias</i> (Hübner, [1825])	borboleta 04/2011 (emgc)
36	<i>Memphis otrere</i> (Hübner, [1825])	borboleta 03/2011 (emgc)
37	<i>Memphis philumena</i> (Doubleday, [1849])	borboleta 10/2011 (emgc)
38	<i>Zaretis itys</i> (Cramer, [1777])	borboleta 03/2011 (emgc)
Subfamilia Danainae		
39	<i>Danaus erippus</i> (Cramer, 1775)	monarca 02/2010 (ho)
40	<i>Danaus gilippus</i> (Cramer, [1775])	monarca 01/2011 (emgc)
41	<i>Lycorea halia cleobaea</i> (Godart, 1819)	borboleta 04/2011 (emgc)
42	<i>Placidina euryanassa</i> (C.Felder & R.Felder, 1860)	borboleta 01/2009 (sn)
Subfamilia Heliconiinae		

43	<i>Actinote genitrix</i> d'Almeida, 1922	borboleta 06/2011 (emgc)
44	<i>Actinote thalia pyrha</i> (Fabricius, 1775)	Borboleta 12/2011 (emgc)
45	<i>Agraulis vanillae maculosa</i> (Stichel, 1908)	pingos-de-prata 02/2010 (ho)
46	<i>Dryas iulia alcionea</i> (Cramer, 1779)	borboleta 02/2010 (ho)
47	<i>Eueides aliphera</i> (Godart, 1819)	borboleta 05/2011 (emgc)
48	<i>Heliconius erato phyllis</i> (Fabricius, 1775)	castanha-vermelha 09/2008 (sn)
49	<i>Heliconius ethilla narcaea</i> Godart, 1819	maria-boba 02/2010 (ho)
50	<i>Heliconius sara apseudes</i> (Hübner, [1813])	borboleta 05/2011 (emgc)
Subfamilia Ithomiinae		
51	<i>Aeria olena</i> Weymer, 1875	borboleta 02/2010 (ho)
52	<i>Dircenna dero rhoeo</i> C.Felder & R.Felder, 1860	borboleta 02/2010 (ho)
53	<i>Episcada clausina</i> (Hewitson, 1876)	borboleta 03/2011 (emgc/sms)
54	<i>Episcada hymenaea centralis</i> (Brown & Mielke, 1970)	borboleta 12/2010 (emgc/sms)
55	<i>Episcada hymenaea</i> (Prittwitz, 1865)	borboleta 01/2011 (emgc/sms)
56	<i>Epityches eupompe</i> (Geyer, 1832)	borboleta 03/2011 (emgc/sms)
57	<i>Hypothyris euclea laphria</i> (Doubleday, [1847])	borboleta 03/2011 (emgc/sms)
58	<i>Hypothyris ninonia daeta</i> (Boisduval, 1836)	borboleta 01/2011 (emgc/ho)
59	<i>Ithomia agnosia</i> Hewitson, 1855	borboleta 02/2011 (emgc/sms)
60	<i>Ithomia drymo</i> Hübner, 1816	borboleta 03/2011 (emgc)
61	<i>Mechanitis polymnia casabranca</i> Haensch, 1905	borboleta 01/2011 (emgc)
62	<i>Methona themisto</i> (Hübner, 1818)	borboleta-do-manacá 02/2011 (emgc)
63	<i>Oleria aquata</i> (Weymer, 1875)	borboleta 02/2010 (ho)
Subfamilia Limenitidinae		
64	<i>Adelpha lycorias</i> (Godart, [1824])	borboleta 02/2011 (emgc)
65	<i>Adelpha plesaura</i> Hübner, 1823	borboleta 07/2011 (emgc)
66	<i>Adelpha serpa</i> (Boisduval, [1836])	borboleta 05/2011 (emgc)
67	<i>Adelpha syma</i> (Godart, [1824])	borboleta 05/2011 (emgc)
Subfamilia Morphinae		
68	<i>Bleponis batea</i> (Hübner, [1821])	borboleta 02/2010 (ho)
69	<i>Caligo arisbe</i> (Hübner, [1822])	borboleta 02/2010 (ho)
70	<i>Caligo illioneus</i> (Cramer, [1775])	borboleta 02/2011 (emgc)
71	<i>Dasyophthalma creusa</i> (Hübner, [1821])	borboleta Endêmica 01/2009 (sn)
72	<i>Eryphanis reevesii</i> (Doubleday, [1849])	borboleta 09/2011 (emgc)
73	<i>Morpho achilles</i> (Linnaeus, 1758)	borboleta 02/2010 (ho)
74	<i>Morpho aega</i> (Hübner, [1822])	borboleta 04/2011 (emgc)
75	<i>Opoptera syme</i> (Hübner, [1821])	borboleta 02/2011 (emgc)
76	<i>Opsiphanes cassiae</i> (Linnaeus, 1758)	borboleta 02/2011 (emgc)
Subfamilia Nymphalinae		
77	<i>Anartia amathea roeselia</i> (Eschscholtz, 1821)	borboleta 05/2011 (emgc)
78	<i>Chlosyne lacinia saundersi</i> (Doubleday, [1847])	borboleta 05/2011 (emgc)
79	<i>Colobura dirce</i> (Linnaeus, 1758)	borboleta 02/2011 (emgc)
80	<i>Eresia lansdorffi</i> (Godart, 1819)	borboleta 02/2010 (ho)
81	<i>Hypanartia lethe</i> (Fabricius, 1793)	borboleta 05/2011 (emgc)
82	<i>Junonia evarete</i> (Cramer, [1779])	borboleta 02/2010 (ho)
83	<i>Ortilia ithra</i> (Kirby, 1900)	borboleta 02/2011 (emgc)
84	<i>Siproeta stelenes</i> (Linnaeus, 1758)	malaquita 05/2011 (emgc)
85	<i>Tegosa claudina</i> (Eschscholtz, 1821)	borboleta-laranja 01/2011 (emgc)
Subfamilia Satyrinae		
86	<i>Godartiana muscosa</i> (Butler, 1870)	sátiros 02/2011 (emgc/sms)
87	<i>Moneuptychia griseldis</i> (Weymer, 1911)	sátiros 09/2011 (emgc/sms)
88	<i>Moneuptychia paeon</i> (Godart, [1824])	sátiros 02/2010 (ho)
89	<i>Pareuptychia occirrhoe</i> (Fabricius, 1776)	sátiros 01/2011 (emgc)
90	<i>Pareuptychia occirrhoe interjecta</i> (d'Almeida, 1952)	sátiros 02/2011 (emgc)
91	<i>Pierella nereis</i> (Drury, 1782)	sátiros 12/2010 (emgc)
92	<i>Taygetis laches</i> (Fabricius, 1793)	sátiros 12/2010 (emgc)
93	<i>Taygetis virgilia</i> (Cramer, 1776)	sátiros 12/2010 (emgc)
Familia Papilionidae		
Subfamilia Papilioninae		
94	<i>Battus polydamas</i> (Linnaeus, 1758)	borboletas-rabo-de-andorinha 01/2011 (emgc)
95	<i>Heraclides anchisiades capys</i> (Hübner, [1809])	rosa-de-luto 08/2011 (emgc)
96	<i>Heraclides hectorides</i> (Esper, 1794)	borboletas-rabo-de-andorinha 02/2010 (ho)
97	<i>Heraclides thoas brasiliensis</i> (Rothschild & Jordan, 1906)	caixão-de-defunto 01/2011 (emgc)

98	<i>Heraclides torquatus jeani</i> Brown & Lamas, 1994	borboletas-rabo-de-andorinha		02/2011 (emgc)
99	<i>Parides agavus</i> (Drury, 1782)	borboletas-rabo-de-andorinha		12/2010 (emgc)
100	<i>Parides anchises nephalion</i> (Godart, 1819)	borboletas-rabo-de-andorinha		06/2007 (sn)
<p>Família Pieridae Subfamília Coliadinae</p>				
101	<i>Enantia lina psamanthe</i> (Fabricius, 1793)	amarelas		06/2011 (emgc)
102	<i>Eurema albula sinoe</i> (Godart, 1819)	amarelas		01/2011 (emgc)
103	<i>Eurema arbela</i> Geyer, 1832	amarelas		06/2011 (emgc)
104	<i>Eurema deva</i> (Doubleday, 1847)	amarelas		01/2011 (emgc)
105	<i>Eurema elathea</i> (Cramer, 1777)	amarelas		02/2010 (ho)
106	<i>Leucidia elvina</i> (Godart, 1819)	amarelas		01/2011 (emgc)
107	<i>Phoebis neocypris</i> (Hübner, [1823])	amarelas		12/2010 (emgc)
108	<i>Phoebis philea</i> (Linnaeus, 1763)	gema		02/2010 (ho)
109	<i>Phoebis sennae</i> (Linnaeus, 1758)	amarelas		03/2011 (emgc)
<p>Subfamília Pierinae</p>				
110	<i>Ascia monuste orseis</i> (Godart, 1819)	branquinha		02/2011 (emgc)
111	<i>Leptophobia aripa</i> (Boisduval, 1836)	borboleta-branca-de-olhos-verdes		01/2011 (emgc)
<p>Família Riodinidae Subfamília Riodininae</p>				
112	<i>Charis cadytis</i> Hewitson, 1866	borboleta		02/2010 (ho)
113	<i>Eurybia pergaea</i> (Geyer, 1832)	borboleta		02/2011 (emgc)
114	<i>Lasaia agesilas</i> (Latreille, [1809])	borboleta-safira-reluzente		02/2011 (emgc)
115	<i>Panara soana</i> Hewitson, 1875	borboleta		07/2011 (emgc)
<p>Subordem Heterocera Família Saturniidae</p>				
116	<i>Hylesia</i> sp.	mariposa		03/2009 (Dep-3)
<p>Ordem Coleoptera Família Coccinellidae Subfamília Coccidulinae</p>				
117	<i>Cycloneda pulchella</i> (Klug, 1829)	joaninha		09/2011 (Dep-3)
118	<i>Cycloneda sanguinea</i> (Linnaeus, 1743)	joaninha		09/2011 (Dep-3)
<p>Família Curculionidae Subfamília Calendrinae</p>				
119	<i>Rhinostomus barbirostris</i> (Fabricius, 1775)	broca-do-estipe		04/2009 (Dep-3)
<p>Ordem Diptera Família Sciaridae</p>				
120	<i>Sciara</i> sp.	mosca		07/2009 (Dep-3)
<p>Ordem Hymenoptera Família Formicidae Subfamília Ecitoninae</p>				
121	<i>Labidus</i> sp.	formiga-legionária		02/2012 (Dep-3)
<p>Filo Chordata Subfilo Vertebrata Classe Osteichthyes Ordem Cypriniformes Família Cyprinidae</p>				
1	<i>Cyprinus carpio</i> Linnaeus, 1758	carpa-comum	Exótica	04/1995 #
<p>Ordem Characiformes Família Curimatidae</p>				
2	<i>Cyphocharax modesta</i> (Fernández-Yépez, 1948)	saguirú		01/2009 (rs)
<p>Família Characidae</p>				
3	<i>Hyphessobrycon anisitsi</i> (Eigenmann & Ogle, 1907)	lambari		01/2009 (rs)
4	<i>Hyphessobrycon bifasciatus</i> (Ellis, 1911)	tetra-limão		01/2009 (rs)
<p>Subfamília Cheirodontinae</p>				
5	<i>Cheirodon stenodon</i> Eigenmann, 1915	pequira	Nativa Alóctone Introduzida	01/2009 (rs)
<p>Família Erythrinidae</p>				
6	<i>Hoplias malabaricus</i> (Bloch, 1794)	traíra		01/2009 (rs)
<p>Ordem Gymnotiformes Família Gymnotidae</p>				
7	<i>Gymnotus carapo</i> (Linnaeus, 1758)	tuvira		01/2009 (rs)
<p>Ordem Cyprinodontiformes Família Poeciliidae</p>				
8	<i>Phalloceros harpagos</i> (Lucinda, 2008)	guarú		01/2009 (rs)
9	<i>Poecilia reticulata</i> (Peters, 1859)	lebiste	Nativa Alóctone Introduzida	01/2009 (rs)
<p>Ordem Perciformes Família Cichlidae</p>				

10	<i>Geophagus brasiliensis</i> (Quoy & Gaimard, 1824)	acará		01/2009 (rs)
<p>Classe Amphibia Ordem Anura Família Brachycephalidae</p>				
1	<i>Ischnocnema</i> gr. <i>guentheri</i>			1997 (coa)
<p>Família Bufonidae</p>				
2	<i>Rhinella icterica</i> (Spix, 1824)	sapo-cururu	Endêmica	1997 (coa)
3	<i>Rhinella ornata</i> (Spix, 1824)	sapo-cururuzinho	Endêmica	1997 (coa)
<p>Família Craugastoridae</p>				
4	<i>Haddadus binotatus</i> (Spix, 1824)	rãzinha-do-folhico	Endêmica	1997 (coa)
<p>Família Hylidae</p>				
5	<i>Hypsiboas albopunctatus</i> (Spix, 1824)	perereca-cabrinha	Endêmica	12/1996 (vkl)
6	<i>Hypsiboas bischoffi</i> (Boulenger, 1887)	perereca-lineada		1997 (coa)
7	<i>Hypsiboas faber</i> (Wied-Neuwied, 1821)	sapo-martelo		12/1996 (vkl)
8	<i>Hypsiboas prasinus</i> (Burmeister, 1856)	perereca-carará		1997 (coa)
9	<i>Scinax fuscovarius</i> (A. Lutz, 1925)	perereca-de-banheiro		1997 (coa)
10	<i>Scinax hayii</i> (Barbour, 1909)	perereca-de-banheiro	Endêmica	1997 (coa)
<p>Família Leptodactylidae Subfamília Leiuperinae</p>				
11	<i>Physalaemus cuvieri</i> Fitzinger, 1826	rã-cachorro		12/1996 (vkl)
<p>Subfamília Leptodactylinae</p>				
12	<i>Adenomera marmorata</i> (Steindachner, 1867)	rãzinha-piadeira	Endêmica	1997 (coa)
<p>Família Phyllomedusidae</p>				
13	<i>Phyllomedusa burmeisteri</i> Boulenger, 1882	perereca-de-folhagem	Endêmica	1997 (coa)
<p>Família Ranidae</p>				
14	<i>Lithobates catesbeianus</i> (Shaw, 1802)	rã-touro	Exótica	1997 (coa)
<p>Classe Reptilia Ordem Testudines Família Chelidae Subfamília Hydromedusinae</p>				
1	<i>Hydromedusa tectifera</i> Cope, 1870	cágado-pescoço-de-cobra		09/1998 #
<p>Ordem Squamata Família Anguillidae Subfamília Diploglossinae</p>				
2	<i>Ophiodes fragilis</i> (Raddi, 1820)	cobra-de-vidro		08/1994 #
3	<i>Ophiodes striatus</i> (Spix, 1825)	cobra-de-vidro		01/2014 #
<p>Família Teiidae Subfamília Tupinambinae</p>				
4	<i>Salvator merianae</i> Duméril & Bibron, 1839	lagarto-teiú		10/1993 #
<p>Família Colubridae</p>				
5	<i>Chironius bicarinatus</i> (Wied, 1820)	cobra-cipó		04/1994 #
<p>Família Dipsadidae Subfamília Dipsadinae</p>				
6	<i>Atractus pantostictus</i> Fernandes & Puerto, 1994	cobra-da-terra		04/1997 #
7	<i>Sibynomorphus mikanii mikanii</i> (Schlegel, 1837)	dormideira		04/1993 #
<p>Subfamília Xenodontinae</p>				
8	<i>Apostolepis assimilis</i> (Reinhardt, 1861)	falsa-coral		09/1995 #
9	<i>Philodryas patagoniensis</i> (Girard, 1858)	parelheira		10/1996 #
10	<i>Oxyrhopus clathrautus</i> (Duméril, Bibron & Duméril, 1854)	falsa-coral		09/1995 #
11	<i>Oxyrhopus guibei</i> Hoge & Romano, 1978	falsa-coral		04/2011 #
12	<i>Erythrolamprus aesculapii venustissimus</i> (Wied, 1821)	falsa-coral		05/1995 #
13	<i>Erythrolamprus jaegeri jaegeri</i> (Günther, 1858)	cobra-verde		04/1993 #
14	<i>Erythrolamprus typhlus brachyurus</i> (Cope, 1887)	cobra-verde		02/2014 #
<p>Família Elapidae Subfamília Elapinae</p>				
15	<i>Micrurus corallinus</i> (Merrem, 1820)	coral-verdadeira	Endêmica	10/2009 #
<p>Família Viperidae Subfamília Crotalinae</p>				
16	<i>Bothrops jararaca</i> (Wied, 1824)	jararaca		03/1993 #
17	<i>Crotalus durissus terrificus</i> (Laurenti, 1768)	casavel		03/1993 #
<p>Classe Aves Subclasse Neornithes Ordem Tinamiformes Família Tinamidae</p>				
1	<i>Crypturellus obsoletus</i> (Temminck, 1815)	inhambuquaçu		03/2009 (paga/sn)
2	<i>Crypturellus tataupa</i> (Temminck, 1815)	inhambu-chintã		02/1996 (vkl)

Ordem Anseriformes			
Familia Anatidae			
Subfamilia Dendrocygninae			
3	<i>Dendrocygna viduata</i> (Linnaeus, 1766)	irerê	02/2016 #
Subfamilia Anatinae			
4	<i>Amazonetta brasiliensis</i> (Gmelin, 1789)	ananaí	09/1994 (vkl)
Ordem Galliformes			
Familia Cracidae			
5	<i>Penelope obscura</i> Temminck, 1815	jacuguaçu	07/2006 (sn)
Ordem Pelecaniformes			
Familia Ardeidae			
6	<i>Nycticorax nycticorax</i> (Linnaeus, 1758)	socó-dorminhoco	02/2009 (paga/sn)
7	<i>Butorides striata</i> (Linnaeus, 1758)	socozinho	11/1996 (vkl)
8	<i>Ardea cocoi</i> Linnaeus, 1766	garça-moura	10/2009 (paga/sn)
9	<i>Ardea alba</i> Linnaeus, 1758	garça-branca	04/1995 (vkl)
10	<i>Syrigma sibilatrix</i> (Temminck, 1824)	maria-faceira	08/2009 (sn)
11	<i>Egretta thula</i> (Molina, 1782)	garça-branca-pequena	05/2009 (paga/sn)
Familia Threskiornithidae			
			2012
12	<i>Mesembrinibis cayennensis</i> (Gmelin, 1789)	coró-coró	(msn/ljs/ma/emgo/mrac/etbc s/arg/dco)
Ordem Cathartiformes			
Familia Cathartidae			
13	<i>Coragyps atratus</i> (Bechstein, 1793)	urubu	08/1994 (vkl)
Ordem Accipitriformes			
Familia Accipitridae			
14	<i>Leptodon cayanensis</i> (Latham, 1790)	gavião-gato	CITES-II 06/2016 (afam)
15	<i>Rupornis magnirostris</i> (Gmelin, 1788)	gavião-carijó	CITES-II 08/1994 (vkl)
16	<i>Geranoaetus albicaudatus</i> Vieillot, 1816	gavião-de-rabo-branco	11/2016 (afam/lbz/tebfo/grf/mamb/arc pl/dsc)
17	<i>Buteo brachyurus</i> Vieillot, 1816	gavião-de-cauda-curta	CITES-II 09/2009 (dm)
Ordem Gruiformes			
Familia Rallidae			
18	<i>Aramides cajaneus</i> (Statius Muller, 1776)	saracura-três-potes	10/1995 (vkl)
19	<i>Aramides saracura</i> (Spix, 1825)	saracura-do-mato	Endêmica 10/1996 (vkl)
20	<i>Pardirallus nigricans</i> (Vieillot, 1819)	saracura-sanã	08/1994 (vkl)
21	<i>Gallinula galeata</i> (Lichtenstei, 1818)	galinha-d'água	06/2009 (paga/sn)
Ordem Charadriiformes			
Familia Charadriidae			
22	<i>Vanellus chilensis</i> (Molina, 1782)	quero-quero	08/1996 (vkl)
Ordem Columbiformes			
Familia Columbidae			
23	<i>Columbina talpacoti</i> (Temminck, 1811)	rolinha	08/1994 (vkl)
24	<i>Columba livia</i> Gmelin, 1789	pombo-doméstico	Exótica 11/1996 (vkl)
25	<i>Patagioenas picazuro</i> (Temminck, 1813)	asa-branca	11/1996 (vkl)
26	<i>Zenaida auriculata</i> (Des Murs, 1847)	avoante	04/2006 (sn)
27	<i>Leptotila verreauxi</i> Bonaparte, 1855	juriti-pupu	04/1995 (vkl)
28	<i>Leptotila rufaxilla</i> (Richard & Bernard, 1792)	juriti-de-testa-branca	10/1995 (vkl)
29	<i>Geotrygon montana</i> (Linnaeus, 1758)	pariri	09/2013 #
Ordem Cuculiformes			
Familia Cuculidae			
30	<i>Playa cayana</i> (Linnaeus, 1766)	alma-de-gato	09/1994 (vkl)
31	<i>Crotophaga ani</i> Linnaeus, 1758	anu-preto	08/1994 (vkl)
32	<i>Guira guira</i> (Gmelin, 1788)	anu-branco	09/1994 (vkl)
33	<i>Tapera naevia</i> (Linnaeus, 1766)	saci	08/1994 (vkl)
Ordem Strigiformes			
Familia Tytonidae			
34	<i>Tyto furcata</i> (Temminck, 1827)	suindara	CITES-II 12/2014 #
Familia Strigidae			
35	<i>Megascops choliba</i> (Vieillot, 1817)	corujinha-do-mato	CITES-II 12/1996 (vkl)
36	<i>Athene cunicularia</i> (Molina, 1782)	coruja-buraqueira	CITES-II 11/2001 #
37	<i>Asio clamator</i> (Vieillot, 1808)	coruja-orelhuda	CITES-II 05/1993 #
38	<i>Asio stygius</i> (Wagler, 1832)	mocho-diabo	CITES-II 10/2009 (paga/sn)
Ordem Caprimulgiformes			
Familia Caprimulgidae			
39	<i>Nyctidromus albicollis</i> (Gmelin, 1789)	bacurau	05/1995 (vkl)
Ordem Apodiformes			
Familia Apodidae			
40	<i>Chaetura meridionalis</i> Hellmayr, 1907	andorinhão-do-temporal	
Familia Trochilidae			
41	<i>Phaethornis pretrei</i> (Lesson & Delattre, 1839)	rabo-branco-acanelado	CITES-II 08/1996 (vkl)
42	<i>Phaethornis eurynome</i> (Lesson, 1832)	rabo-branco-de-garganta-rajada	Endêmica/CITE S-II 06/2012 (maso/aso/sp/bo/lc)

43	<i>Eupetomena macroura</i> (Gmelin, 1788)	beija-flor-tesoura	CITES-II 05/1995 (vkl)
44	<i>Florisuga fusca</i> (Vieillot, 1817)	beija-flor-preto	Endêmica/CITE S-II 04/1995 (vkl)
45	<i>Chlorostilbon lucidus</i> (Shaw, 1812)	besourinho-de-bico-vermelho	CITES-II 05/1995 (vkl)
46	<i>Thalurania glaucopsis</i> (Gmelin, 1788)	beija-flor-de-frente-violeta	Endêmica/CITE S-II 09/1994 (vkl)
47	<i>Leucochloris albicollis</i> (Vieillot, 1818)	beija-flor-de-papo-branco	Endêmica/CITE S-II 04/1995 (vkl)
48	<i>Amazilia versicolor</i> (Vieillot, 1818)	beija-flor-de-banda-branca	CITES-II 01/2009 (paga/sn)
49	<i>Amazilia lactea</i> (Lesson, 1832)	beija-flor-de-peito-azul	CITES-II 09/1994 (vkl)
50	<i>Calliphlox amethystina</i> Boddaert, 1783)	estrelinha-ametista	CITES-II 10/1996 (vkl)
Ordem Coraciiformes			
Familia Alcedinidae			
51	<i>Megaceryle torquata</i> (Linnaeus, 1766)	martim-pescador-grande	04/1995 (vkl)
52	<i>Chloroceryle amazona</i> (Latham, 1790)	martim-pescador-verde	05/2007 (sn)
53	<i>Chloroceryle americana</i> (Gmelin, 1788)	martim-pescador-pequeno	10/2009 (paga/sn)
Ordem Galbuliformes			
Familia Bucconidae			
			11/2016 (afam/lbz/tebfo/grf/mamb/arc pl/dsc)
54	<i>Nystalus chacuru</i> (Vieillot, 1816)	joão-bobo	
55	<i>Malacoptila striata</i> (Spix, 1824)	barbudo-rajado	Endêmica 08/1996 (vkl)
Ordem Piciformes			
Familia Ramphastidae			
56	<i>Ramphastos toco</i> Statius Muller, 1776	tucanuçu	05/2005 (lmct)
57	<i>Ramphastos dicolorus</i> Linnaeus, 1766	tucano-de-bico-verde	Endêmica 08/2009 (sn)
Familia Picidae			
58	<i>Picumnus cirratus</i> (Temminck, 1825)	picapauzinho-barrado	09/2014 (afam/ecsb/ljs/vol/mmt/mags )
59	<i>Picumnus temminckii</i> Lafresnaye, 1845	picapauzinho-de-coleira	Endêmica 04/1995 (vkl)
60	<i>Melanerpes candidus</i> (Otto, 1796)	pica-pau-branco	09/1994 (vkl)
61	<i>Veniliornis spilogaster</i> (Wagler, 1827)	picapauzinho-verde-carijó	Endêmica 08/1994 (vkl)
62	<i>Colaptes melanochloros</i> (Gmelin, 1788)	pica-pau-verde-barrado	05/2007 (sn)
63	<i>Colaptes campestris</i> (Vieillot, 1818)	pica-pau-do-campo	08/1994 (vkl)
64	<i>Celeus flavescens</i> (Gmelin, 1788)	pica-pau-de-cabeça-amarela	08/1994 (vkl)
65	<i>Dryocopus lineatus</i> (Linnaeus, 1766)	pica-pau-de-banda-branca	04/1996 (vkl)
Ordem Cariamiformes			
Familia Cariamidae			
66	<i>Cariama cristata</i> (Linnaeus, 1766)	seriema	10/2010 #
Ordem Falconiformes			
Familia Falconidae			
67	<i>Caracara plancus</i> (Miller, 1777)	caracará	CITES-II 09/1994 (vkl)
68	<i>Milvago chimachima</i> (Vieillot, 1816)	carrapateiro	CITES-II 08/1994 (vkl)
69	<i>Herpetotheres cachinnans</i> (Linnaeus, 1758)	acaúá	CITES-II 05/2007 (sn)
70	<i>Falco sparverius</i> Linnaeus, 1758	quiriquiri	CITES-II 08/1996 (vkl)
71	<i>Falco femoralis</i> Temminck, 1822	falcão-de-coleira	CITES-II 12/1996 (vkl)
Ordem Psittaciformes			
Familia Psittacidae			
72	<i>Diopsittaca nobilis</i> (Linnaeus, 1758)	maracanã-pequena	SP-AE/CITES-II 05/2015 #
73	<i>Psittacara leucophthalmus</i> (Statius Muller, 1776)	periquitão	CITES-II 04/2009 (paga/sn)
74	<i>Forpus xanthopterygius</i> (Spix, 1824)	tuim	CITES-II 05/2007 (sn)
75	<i>Brotogeris tirica</i> (Gmelin, 1788)	periquito-rico	Endêmica/CITE S-II 11/1996 (vkl)
76	<i>Pionus maximiliani</i> (Kuhl, 1820)	maitaca	CITES-II 04/1995 (vkl)
77	<i>Amazona aestiva</i> (Linnaeus, 1758)	papagaio	Nativa Alóctone/SP-QA/CITES-II 06/2007 (sn)
Ordem Passeriformes			
Subordem Tyranni			
Familia Thamnophilidae			
Subfamilia Thamnophilinae			
78	<i>Dysithamnus mentalis</i> (Temminck, 1823)	choquinha-lisa	05/2012 (afam)
79	<i>Thamnophilus ruficapillus</i> Vieillot, 1816	choca-de-chapéu-vermelho	04/2012 (maso/tl/sp/lc)
80	<i>Thamnophilus caerulescens</i> Vieillot, 1816	choca-da-mata	08/1994 (vkl)
81	<i>Pyrglora leucoptera</i> (Vieillot, 1818)	papa-taoca-do-sul	Endêmica 08/1994 (vkl)
82	<i>Dryophila ferruginea</i> (Temminck, 1822)	trovoada	Endêmica 04/2009 (paga/sn)

<b>Família Conopophagidae</b>				
83	<i>Conopophaga lineata</i> (Wied, 1831)	chupa-dente	Endêmica	07/2008 (sn)
<b>Família Dendrocolaptidae</b>				
<b>Subfamília Sittasominae</b>				
84	<i>Sittasomus griseicapillus</i> (Vieillot, 1818)	arapuçu-verde		05/2007 (sn)
<b>Subfamília Dendrocolaptinae</b>				
85	<i>Xiphorhynchus fuscus</i> (Vieillot, 1818)	arapuçu-rajado	Endêmica	08/1996 (vki)
<b>Família Xenopidae</b>				
86	<i>Xenops rutilans</i> Temminck, 1821	bico-virado-carijó		07/2002 (sn)
<b>Família Furnariidae</b>				
<b>Subfamília Furnariinae</b>				
87	<i>Furnarius rufus</i> (Gmelin, 1788)	joão-de-barro		09/1994 (vki)
88	<i>Lochmias nematura</i> (Lichtenstein, 1823)	joão-porca		10/1995 (vki)
<b>Subfamília Philydorinae</b>				
89	<i>Automolus leucopthalmus</i> (Wied, 1821)	barranqueiro-de-olho-branco	Endêmica	10/2009 (paga/sn)
<b>Subfamília Synallaxiinae</b>				
90	<i>Certhiaxis cinnamomeus</i> (Gmelin, 1788)	curutiê		07/2009 (paga/sn)
91	<i>Synallaxis ruficapilla</i> Vieillot, 1819	pichororé	Endêmica	08/1994 (vki)
92	<i>Synallaxis spixi</i> Sclater, 1856	joão-teneném		09/1994 (vki)
93	<i>Cranioleuca pallida</i> (Wied, 1831)	arredio-pálido	Endêmica	04/1995 (vki)
<b>Família Pipridae</b>				
<b>Subfamília Piprinae</b>				
94	<i>Manacus manacus</i> (Linnaeus, 1766)	rendeira		05/2016 (maso/ecsrb/arcpil/mamb/kls/grr)
<b>Subfamília Illicurinae</b>				
95	<i>Chiroxiphia caudata</i> (Shaw & Nodder, 1793)	tangará	Endêmica	04/1996 (vki)
<b>Família Tityridae</b>				
<b>Subfamília Tityrinae</b>				
96	<i>Pachyrhynchus polychopterus</i> (Vieillot, 1818)	caneleiro-preto		12/1996 (vki)
97	<i>Pachyrhynchus validus</i> (Lichtenstein, 1823)	caneleiro-de-chapéu-preto		09/2009 (paga/sn)
<b>Família Cotingidae</b>				
<b>Subfamília Cephalopterinae</b>				
98	<i>Pyroderus scutatus</i> (Shaw, 1792)	pavó	Endêmica/SP-AE	09/2007 (sn/lmcd)
<b>Família Platyrinchidae</b>				
99	<i>Platyrinchus mystaceus</i> Vieillot, 1818	patinho		07/2011 (afam/dcos/faa)
<b>Família Rhynchocyclidae</b>				
<b>Subfamília Pipromorphinae</b>				
100	<i>Mionectes rufiventris</i> Cabanis, 1846	abre-asa-de-cabeça-cinza	Endêmica	09/2013 (mamb/tebfo/lbz/r/lf/fa)
101	<i>Leptopogon amaurocephalus</i> Tschudi, 1846	cabeçudo		04/2012 (maso/tl/sp/lc)
<b>Subfamília Rynchocyclinae</b>				
102	<i>Tolmomyias sulphurescens</i> (Spix, 1825)	bico-chato-de-orelha-preta		08/1994 (vki)
<b>Subfamília Todirostrinae</b>				
103	<i>Poecilotriccus plumbeiceps</i> (Lafresnaye, 1846)	tororó		04/1995 (vki)
104	<i>Myiornis auricularis</i> (Vieillot, 1818)	miudinho	Endêmica	07/2009 (paga/sn)
<b>Família Tyrannidae</b>				
<b>Subfamília Elaeniinae</b>				
105	<i>Camptostoma obsoletum</i> (Temminck, 1824)	risadinha		08/1994 (vki)
106	<i>Elaenia flavogaster</i> (Thunberg, 1822)	guaracava-de-barriga-amarela		10/1996 (vki)
107	<i>Elaenia chilensis</i> Hellmayr, 1927	guaracava-de-crista-branca		03/2015 (maso/afam/ecsrb/tebfo/mags/cfl/cpn/kls)
108	<i>Elaenia mesoleuca</i> (Deppe, 1830)	tuque		10/1996 (vki)
109	<i>Elaenia obscura</i> (d'Orbigny & Lafresnaye, 1837)	tucão		07/2009 (paga/sn)
110	<i>Phyllomyias fasciatus</i> (Thunberg, 1822)	piolhinho		10/2010 (cma/fjs/dm)
<b>Subfamília Tyranninae</b>				
111	<i>Attila rufus</i> (Vieillot, 1819)	capitão-de-saira	Endêmica	03/2009 (paga/sn)
112	<i>Myiarchus swainsoni</i> Cabanis & Heine, 1859	irré		10/1996 (vki)
113	<i>Syrstes sibilator</i> (Vieillot, 1818)	gritador		08/2008 (sn)
114	<i>Pitangus sulphuratus</i> (Linnaeus, 1766)	bem-te-vi		08/1994 (vki)
115	<i>Myiodynastes maculatus</i> (Stattus Muller, 1776)	bem-te-vi-rajado		11/1995 (vki)
116	<i>Megarynchus pitangua</i> (Linnaeus, 1766)	neinei		09/1994 (vki)

117	<i>Myiozetetes similis</i> (Spix, 1825)	bentevizinho-de-penacho-vermelho		09/1994 (vki)
118	<i>Tyrannus melancholicus</i> Vieillot, 1819	suiriri		09/1994 (vki)
119	<i>Empidonomus varius</i> (Vieillot, 1818)	peitica		10/1995 (vki)
<b>Subfamília Fluvicolinae</b>				
120	<i>Colonia colonus</i> (Vieillot, 1818)	viuvinha		11/1995 (vki)
121	<i>Myiophobus fasciatus</i> (Stattus Muller, 1776)	filipe		10/1995 (vki)
122	<i>Pyrocephalus rubinus</i> (Boddaert, 1783)	príncipe		05/1995 (vki)
123	<i>Fluvicola nengeta</i> (Linnaeus, 1766)	lavadeira-mascarada		07/2007 (sn)
124	<i>Lathrotriccus euleri</i> (Cabanis, 1868)	enferrujado		04/1996 (vki)
125	<i>Contopus cinereus</i> (Spix, 1825)	papa-moscas-cinzento		07/2009 (paga/sn)
<b>Subordem Passeri</b>				
<b>Família Vireonidae</b>				
126	<i>Cyclarhis gujanensis</i> (Gmelin, 1789)	pitiguari		08/1994 (vki)
127	<i>Vireo chivi</i> (Vieillot, 1817)	juruviara		08/1994 (vki)
<b>Família Corvidae</b>				
128	<i>Cyanocorax cristatellus</i> (Temminck, 1823)	gralha-do-campo		10/2001 (sn)
<b>Família Hirundinidae</b>				
129	<i>Pygochelidon cyanoleuca</i> (Vieillot, 1817)	andorinha-pequena-de-casa		09/1994 (vki)
130	<i>Stelgidopteryx ruficollis</i> (Vieillot, 1817)	andorinha-serradora		10/1995 (vki)
131	<i>Progne tapera</i> (Vieillot, 1817)	andorinha-do-campo		08/1994 (vki)
<b>Família Troglodytidae</b>				
132	<i>Troglodytes musculus</i> Naumann, 1823	corruíra		08/1994 (vki)
<b>Família Donacobiidae</b>				
133	<i>Donacobius atricapilla</i> (Linnaeus, 1766)	japacanim		10/2009 (paga/sn)
<b>Família Turdidae</b>				
134	<i>Turdus flavipes</i> Vieillot, 1818	sabiá-una		08/1996 (vki)
135	<i>Turdus leucomelas</i> Vieillot, 1818	sabiá-branco		11/1995 (vki)
136	<i>Turdus rufiventris</i> Vieillot, 1818	sabiá-laranjeira		08/1994 (vki)
137	<i>Turdus amaurochalinus</i> Cabanis, 1850	sabiá-poca		11/1995 (vki)
138	<i>Turdus subalaris</i> (Seebohm, 1887)	sabiá-ferreiro	Endêmica	10/2009 (paga/sn)
139	<i>Turdus albicollis</i> Vieillot, 1818	sabiá-coleira		04/2007 (sn)
<b>Família Mimidae</b>				
140	<i>Mimus saturninus</i> (Lichtenstein, 1823)	sabiá-do-campo		03/2014 #
<b>Família Passerellidae</b>				
141	<i>Zonotrichia capensis</i> (Stattus Muller, 1776)	tico-tico		09/1994 (vki)
<b>Família Parulidae</b>				
142	<i>Setophaga pitiayumi</i> (Vieillot, 1817)	mariquita		10/1996 (vki)
143	<i>Geothlypis aequinoctialis</i> (Gmelin, 1789)	pia-cobra		09/1994 (vki)
144	<i>Basileuterus culicivorus</i> (Deppe, 1830)	pula-pula		08/1994 (vki)
145	<i>Myiothlypis leucoblephara</i> (Vieillot, 1817)	pula-pula-assobiador	Endêmica	04/1995 (vki)
<b>Família Icteridae</b>				
146	<i>Icterus jamacaii</i> (Gmelin, 1788)	corrupião	Nativa Alóctone Escape	05/2011 #
147	<i>Molothrus bonariensis</i> (Gmelin, 1789)	chopim		08/1994 (vki)
<b>Família Thraupidae</b>				
<b>Subfamília Thraupinae</b>				
148	<i>Pipraeidea melanonota</i> (Vieillot, 1819)	saira-viúva		04/1996 (vki)
149	<i>Cissopis leverianus</i> (Gmelin, 1788)	tietinga	SP-QA	04/2013 (paga/abm)
150	<i>Tangara sayaca</i> (Linnaeus, 1766)	sanhaço-cinzento		08/1994 (vki)
151	<i>Tangara palmarum</i> (Wied, 1823)	sanhaço-do-coqueiro		08/1994 (vki)
152	<i>Tangara ornata</i> (Sparman, 1789)	sanhaço-de-encontro-amarelo	Endêmica	07/2001 (sn)
153	<i>Tangara cayana</i> (Linnaeus, 1766)	saira-amarela		08/1994 (vki)
<b>Subfamília Nemosiinae</b>				
154	<i>Nemosia pileata</i> (Boddaert, 1783)	saira-de-chapéu-preto		03/2016 #
<b>Subfamília Diglossinae</b>				
155	<i>Conirostrum speciosum</i> (Temminck, 1824)	figuinha-de-rabo-castanho		11/1995 (vki)
156	<i>Haplopiza unicolor</i> Cabanis, 1851	cigarra-bambu	Endêmica	04/2007 (sn)
<b>Subfamília Tachyphoniinae</b>				
157	<i>Volatinia jacarina</i> (Linnaeus, 1766)	tiziu		05/1995 (vki)
158	<i>Trichothraupis melanops</i> (Vieillot, 1818)	tiê-de-topete		07/2009 (paga/sn)
159	<i>Tachyphonus coronatus</i> (Vieillot, 1822)	tiê-preto	Endêmica	09/1994 (vki)
<b>Subfamília Dacninae</b>				
160	<i>Dacnis cayana</i> (Linnaeus, 1766)	sai-azul		09/1994 (vki)
<b>Subfamília Coerebinae</b>				
161	<i>Coereba flaveola</i> (Linnaeus, 1758)	cambacica		08/1994 (vki)
162	<i>Tiaris fuliginosus</i> (Wied, 1830)	cigarra-preta		06/2010 (maso/figps/cma)
<b>Subfamília Sporophiliinae</b>				
163	<i>Sporophila lineola</i> (Linnaeus, 1758)	bigodinho		09/2016 (tebfo)

164	<i>Sporophila caerulea</i> (Vieillot, 1823)	coleirinho		04/1996 (vkl)
Subfamília Saltatorinae				
165	<i>Saltator similis</i> d'Orbigny & Lafresnaye, 1837	trinca-ferro		05/1995 (vkl)
Subfamília Poospizinae				
166	<i>Thlypopsis sordida</i> (d'Orbigny & Lafresnaye, 1837)	sai-canário		04/1995 (vkl)
Família Cardinalidae				
167	<i>Piranga flava</i> (Vieillot, 1822)	sanhaço-de-fogo		10/1996 (vkl)
Família Fringillidae				
Subfamília Carduelinae				
168	<i>Spinus magellanicus</i> (Vieillot, 1805)	pintassilgo		06/2008 (sn)
Subfamília Euphoniinae				
169	<i>Euphonia chlorotica</i> (Linnaeus, 1766)	fim-fim		05/2007 (sn)
170	<i>Euphonia pectoralis</i> (Latham, 1801)	ferro-velho	Endêmica	07/2009 (paga/sn)
171	<i>Chlorophonia cyanea</i> (Thunberg, 1822)	gaturamo-bandeira		05/2012 (afam)
Família Passeridae				
172	<i>Passer domesticus</i> (Linnaeus, 1758)	pardal	Exótica	12/1996 (vkl)
Classe Mammalia				
Subclasse Theria				
Infraclasse Metatheria				
Ordem Didelphimorphia				
Família Didelphidae				
Subfamília Didelphinae				
1	<i>Didelphis aurita</i> Wied, 1826	gambá-de-orelha-preta		01/1992 #
2	<i>Gracilinanus microtarsus</i> (Wagner, 1842)	cuíca		12/1996 (afam/vkl)
3	<i>Micoureus demerarae</i> (Thomas, 1905)	cuíca		09/1994 #
Infraclasse Eutheria				
Ordem Cingulata				
Família Dasypodidae				
Subfamília Dasypodinae				
4	<i>Dasypus novemcinctus</i> Linnaeus, 1758	tatú-galinha		12/1994 #
5	<i>Dasypus septemcinctus</i> Linnaeus, 1758	tatui		12/2014 #
Subfamília Euphractinae				
6	<i>Euphractus sexcinctus</i> (Linnaeus, 1758)	tatú-peba		03/1996 #
Ordem Artiodactyla				
Subordem Ruminantia				
Família Cervidae				
Subfamília Capreolinae				
7	<i>Mazama gouazoubira</i> (Fischer, 1814)	veado-catingueiro		12/1991 #
Ordem Primates				
Subordem Haplorrhini				
Família Callitrichidae				
8	<i>Callithrix penicillata</i> (É. Geoffroy, 1812)	sagui-de-tufo-preto	Nativa Alóctone Introduzida/CIT ES-II	09/2008 (sn)
Ordem Carnivora				
Subordem Caniformia				
Família Canidae				
Subfamília Caninae				
9	<i>Cerdocyon thous</i> (Linnaeus, 1766)	cachorro-do-mato	CITES-II	07/2012 #
Família Mustelidae				
Subfamília Mustelinae				
10	<i>Eira barbara</i> (Linnaeus, 1758)	irara		
11	<i>Galictis cuja</i> (Molina, 1782)	furão	SP-DD	12/1996 (afam/vkl)
Família Procyonidae				
Subfamília Procyoninae				
12	<i>Nasua nasua</i> (Linnaeus, 1766)	quati		12/1995 #
13	<i>Procyon cancrivorus</i> (G. Cuvier, 1798)	mão-pelada		09/2011 (jls/dm/ss/mkv/etbcs/afam)
Subordem Feliformia				
Família Felidae				
Subfamília Felinae				
14	<i>Leopardus pardalis mitis</i> (Linnaeus, 1758)	jaguatirica	SP-AE/CITES-I	10/2010 (jls/dm/ss/mkv/etbcs/afam)
15	<i>Puma concolor capricornensis</i> (Linnaeus, 1771)	onça-parda	SP-AE/MMA-VU/CITES-I	09/2010 (jls/dm/ss/mkv/etbcs/afam)
16	<i>Puma yagouaroundi</i> (É. Geoffroy Saint-Hilare, 1803)	gato-mourisco	MMA-VU/CITES-II	09/2010 (jls/dm/ss/mkv/etbcs/afam)
Ordem Chiroptera				
Subordem Microchiroptera				

Família Phyllostomidae				
Subfamília Carolliinae				
17	<i>Carollia perspicillata</i> (Linnaeus, 1758)	morcego-de-cauda-curta		04/2011 (msn/jls/ma/emgc/mrac/etbc/sarg/dco)
Subfamília Desmodontinae				
18	<i>Desmodus rotundus</i> (É. Geoffroy, 1810)	morcego-hematófago		05/1997 (hch/fwr/sn/mms/nms/ro/srif)
Subfamília Glossophaginae				
19	<i>Anoura caudifer</i> (É. Geoffroy, 1818)	morcego-beija-flor		05/2011 (msn/jls/ma/emgc/mrac/etbc/sarg/dco)
20	<i>Glossophaga soricina</i> (Pallas, 1766)	morcego-beija-flor		03/2012 (msn/jls/ma/emgc/mrac/etbc/sarg/dco)
Subfamília Stenodermatinae				
21	<i>Artibeus fimbriatus</i> Gray, 1838	morcego-das-frutas-do-sudeste		01/2016 (msn/jls/ma/emgc/mrac/etbc/sarg/dco)
22	<i>Artibeus lituratus</i> (Olfers, 1818)	morcego-das-listras-brancas-na-cabeça		09/2011 (msn/jls/ma/emgc/mrac/etbc/sarg/dco)
23	<i>Artibeus planirostris</i> (Spix, 1823)	morcego-frugívoro-de-face-achatada		05/2011 (msn/jls/ma/emgc/mrac/etbc/sarg/dco)
24	<i>Sturnira lilium</i> (É. Geoffroy, 1810)	morcego-do-ombro-amarelo		06/2001 (mms/mnsh/ro/srif)
Família Vespertilionidae				
Subfamília Myotinae				
25	<i>Myotis nigricans</i> (Schinz, 1821)	pequeno-morcego-marrom		05/1997 (hch/fwr/sn/mms/nms/ro/srif)
Ordem Lagomorpha				
Família Leporidae				
Subfamília Leporinae				
26	<i>Sylvilagus brasiliensis</i> (Linnaeus, 1758)	tapiti	SP-DD	09/1992 #
Ordem Rodentia				
Subordem Hystricomorpha				
Família Caviidae				
Subfamília Caviinae				
27	<i>Cavia fulgida</i> Wagler, 1831	preá		03/1992 #
Subfamília Hydrochoerinae				
28	<i>Hydrochoerus hydrochaeris</i> (Linnaeus, 1766)	capivara		10/1994 (vkl/masc/afam/ss)
Família Cuniculidae				
29	<i>Cuniculus paca</i> (Linnaeus, 1766)	paca	SP-QA	10/2010 (jls/dm/ss/mkv/etbcs/afam)
Família Echimyidae				
30	<i>Myocastor coypus</i> (Molina, 1782)	ratão-do-banhado	Nativa Alóctone Introduzida/SP-DD	07/1995 #
Família Erethizontidae				
31	<i>Coendou spinosus</i> (F. Cuvier, 1823)	ouriço-cacheiro		08/1994 (vkl)
Subordem Sciuromorpha				
Família Sciuridae				
Subfamília Sciurinae				
32	<i>Guerlinguetus ingrami</i> (Thomas, 1901)	caxinguelê		08/1994 (vkl)

**Parque Municipal Anhanquera**

Nº total de espécies: 382  
 Nº de espécies da Classe Gastropoda: 1  
 Nº de espécies da Classe Arachnida: 15  
 Nº de espécies da Classe Insecta: 121  
 Nº de espécies da Classe Osteichthyes: 10  
 Nº de espécies da Classe Amphibia: 14  
 Nº de espécies da Classe Reptilia: 17  
 Nº de espécies da Classe Aves: 172  
 Nº de espécies da Classe Mammalia: 32  
 Nº de espécies Endêmicas da Mata Atlântica: 37  
 Nº de espécies Exóticas: 5  
 Nº de espécies Nativas Alóctones: 2  
 Nº de espécies Nativas Alóctones Escapes: 1  
 Nº de espécies Nativas Alóctones Introduzidas: 3  
 Nº de espécies que constam no Decreto Estadual nº 60.133/14 (SP-AE, SP-QA, SP-DD): 10  
 Nº de espécies que constam nas Portarias MMA nos 444 e 445/2014 (MMA-CR, MMA-EN, MMA-VU): 2  
 Nº de espécies que constam na CITES (CITES-I e CITES-II): 35



6 - Barragem do Guarapiranga

*Fluvicola nengeta*

Anelisa Magalhães

Lista Preliminar da Fauna Silvestre do Parque Municipal Barragem do Guarapiranga  
 Rua Dr. Caetano Petraglia Sobrinho 41, Distrito do Socorro, Município de São Paulo  
 Coordenadas Geográficas: SAD 69 / UTM 23S X-325.173 Y-7.380.596

Táxon	Nome Popular	Status	Data/ Observador
Reino Animalia			
Filo Mollusca			
Classe Bivalvia			
Ordem Unionoida			
Família Mycetopodidae			
1 <i>Anodontites sp</i>	aruá		09/2009 (Dep-3)
Classe Gastropoda			
Clado Caenogastropoda			
Família Ampullariidae			
1 <i>Pomacea lineata</i> (Spix, 1827)	aruá		09/2009 (Dep-3)
Filo Arthropoda			
Subfilo Hexapoda			
Classe Insecta			
Ordem Lepidoptera			
Subordem Rhopalocera			
Família Hesperidae			
Subfamília Pyrginae			
1 <i>Urbanus dorantes</i> (Stoll, [1790])	bruxinha		03/2010 (ho)
2 <i>Urbanus procne</i> (Plötz, 1880)	bruxinha		03/2010 (ho)
Família Nymphalidae			
Subfamília Nymphalinae			
3 <i>Junonia evarete</i> (Cramer, [1779])	borboleta		03/2010 (ho)
Família Papilionidae			
Subfamília Papilioninae			
4 <i>Parides anchises nephalion</i> (Godart, 1819)	borboletas-rabo-de-andorinha		03/2010 (ho)
Família Pieridae			
Subfamília Coliadinae			
5 <i>Eurema agave pallida</i> (Chavannes, 1850)	amarelas		03/2010 (ho)
6 <i>Eurema elathea</i> (Cramer, 1777)	amarelas		03/2010 (ho)
Filo Chordata			
Subfilo Vertebrata			
Classe Reptilia			
Ordem Squamata			
Família Dipsadidae			
Subfamília Dipsadinae			
1 <i>Atractus pantostictus</i> Fernandes & Puorto, 1994	cobra-da-terra		08/2013 #
Classe Aves			
Subclasse Neornithes			
Ordem Anseriformes			
Família Anatidae			
Subfamília Dendrocygninae			
1 <i>Dendrocygna viduata</i> (Linnaeus, 1766)	irerê		12/2016 (fd/macpl/grl/ffaf)
Subfamília Anatinae			
2 <i>Amazonetta brasiliensis</i> (Gmelin, 1789)	ananai		07/2010 (afam/masc/mar/ebg/lwap)
3 <i>Anas bahamensis</i> Linnaeus, 1758	marreca-toicinho		12/2016 (fd/macpl/grl/ffaf)
Ordem Podicipediformes			
Família Podicipedidae			
4 <i>Podilymbus podiceps</i> (Linnaeus, 1758)	mergulhão-caçador		07/2010 (afam/masc/mar/ebg/lwap)
Ordem Suliformes			
Família Phalacrocoracidae			

5 <i>Nannopterum brasilianus</i> (Gmelin, 1789)	biguá		07/2010 (afam/masc/mar/ebg/lwap)
Ordem Pelecaniformes			
Família Ardeidae			
6 <i>Butorides striata</i> (Linnaeus, 1758)	socozinho		07/2010 (afam/masc/mar/ebg/lwap)
7 <i>Ardea cocoi</i> Linnaeus, 1766	garça-moura		12/2016 (fd/macpl/grl/ffaf)
8 <i>Ardea alba</i> Linnaeus, 1758	garça-branca		07/2010 (afam/masc/mar/ebg/lwap)
9 <i>Egretta thula</i> (Molina, 1782)	garça-branca-pequena		12/2016 (fd/macpl/grl/ffaf)
Ordem Cathartiformes			
Família Cathartidae			
10 <i>Coragyps atratus</i> (Bechstein, 1793)	urubu		12/2016 (fd/macpl/grl/ffaf)
Ordem Accipitriformes			
Família Accipitridae			
11 <i>Rostrhamus sociabilis</i> (Vieillot, 1817)	gavião-caramujeiro	CITES-II	07/2010 (afam/masc/mar/ebg/lwap)
Ordem Gruiformes			
Família Aramidae			
12 <i>Aramus guarauna</i> (Linnaeus, 1766)	carão		07/2010 (afam/masc/mar/ebg/lwap)
Família Rallidae			
13 <i>Gallinula galeata</i> (Lichtenstei, 1818)	galinha-d'água		07/2010 (afam/masc/mar/ebg/lwap)
14 <i>Porphyrio martinicus</i> (Linnaeus, 1766)	frango-d'água-azul		07/2010 (afam/masc/mar/ebg/lwap)
Ordem Charadriiformes			
Família Charadriidae			
15 <i>Vanellus chilensis</i> (Molina, 1782)	quero-quero		07/2010 (afam/masc/mar/ebg/lwap)
Família Jacanidae			
16 <i>Jacana jacana</i> (Linnaeus, 1766)	jaçanã		07/2010 (afam/masc/mar/ebg/lwap)
Ordem Columbiformes			
Família Columbidae			
17 <i>Columbina talpacoti</i> (Temminck, 1811)	rolinha		07/2010 (afam/masc/mar/ebg/lwap)
18 <i>Columba livia</i> Gmelin, 1789	pombo-doméstico	Exótica	12/2016 (fd/macpl/grl/ffaf)
19 <i>Patagioenas picazuro</i> (Temminck, 1813)	asa-branca		12/2016 (fd/macpl/grl/ffaf)
20 <i>Zenaida auriculata</i> (Des Murs, 1847)	avoante		12/2016 (fd/macpl/grl/ffaf)
Ordem Cuculiformes			
Família Cuculidae			
21 <i>Crotophaga ani</i> Linnaeus, 1758	anu-preto		07/2010 (afam/masc/mar/ebg/lwap)
22 <i>Guira guira</i> (Gmelin, 1788)	anu-branco		12/2016 (fd/macpl/grl/ffaf)
Ordem Strigiformes			
Família Strigidae			
23 <i>Megascops choliba</i> (Vieillot, 1817)	corujinha-do-mato	CITES-II	11/2013 #
Ordem Apodiformes			
Família Apodidae			
24 <i>Streptoprocne zonaris</i> (Shaw, 1796)	taperuçu-de-coleira-branca		12/2016 (fd/macpl/grl/ffaf)
25 <i>Chaetura meridionalis</i> Hellmayr, 1907	andorinhão-do-temporal		12/2016 (fd/macpl/grl/ffaf)
Família Trochilidae			
26 <i>Eupetomena macroura</i> (Gmelin, 1788)	beija-flor-tesoura	CITES-II	12/2016 (fd/macpl/grl/ffaf)
Ordem Piciformes			
Família Picidae			
27 <i>Colaptes melanochloros</i> (Gmelin, 1788)	pica-pau-verde-barrado		12/2016 (fd/macpl/grl/ffaf)
28 <i>Colaptes campestris</i> (Vieillot, 1818)	pica-pau-do-campo		12/2016 (fd/macpl/grl/ffaf)
29 <i>Ceelus flavescens</i> (Gmelin, 1788)	pica-pau-de-cabeça-amarela		03/2016 #
Ordem Passeriformes			

Subordem Tyranni			
Familia Furnariidae			
Subfamilia Furnariinae			
30	<i>Furnarius rufus</i> (Gmelin, 1788)	joão-de-barro	07/2010 <small>(afam/masc/mar/ebg/lwap)</small>
Subfamilia Synallaxiinae			
31	<i>Certhiaxis cinnamomeus</i> (Gmelin, 1788)	curutié	07/2010 <small>(afam/masc/mar/ebg/lwap)</small>
32	<i>Synallaxis spixi</i> Sclater, 1856	joão-teneném	12/2016 <small>(fd/macp/gr/l/faf)</small>
33	<i>Cranioleuca pallida</i> (Wied, 1831)	arredio-pálido	07/2010 <small>(afam/masc/mar/ebg/lwap)</small>
Endêmica			
Familia Tyrannidae			
Subfamilia Elaeniinae			
34	<i>Elaenia flavogaster</i> (Thunberg, 1822)	guaracava-de-barriga-amarela	07/2010 <small>(afam/masc/mar/ebg/lwap)</small>
Subfamilia Tyranninae			
35	<i>Pitangus sulphuratus</i> (Linnaeus, 1766)	bem-te-vi	07/2010 <small>(afam/masc/mar/ebg/lwap)</small>
36	<i>Machetornis rixosa</i> (Vieillot, 1819)	suiriri-cavaleiro	07/2010 <small>(afam/masc/mar/ebg/lwap)</small>
37	<i>Tyrannus melancholicus</i> Vieillot, 1819	suiriri	12/2016 <small>(fd/macp/gr/l/faf)</small>
38	<i>Tyrannus savana</i> Daudin, 1802	tesourinha	12/2016 <small>(fd/macp/gr/l/faf)</small>
Subfamilia Fluvicolinae			
39	<i>Fluvicola nengeta</i> (Linnaeus, 1766)	lavadeira-mascarada	07/2010 <small>(afam/masc/mar/ebg/lwap)</small>
Subordem Passeri			
Familia Vireonidae			
40	<i>Cyclarhis gujanensis</i> (Gmelin, 1789)	pitiguari	12/2016 <small>(fd/macp/gr/l/faf)</small>
Familia Hirundinidae			
41	<i>Pygochelidon cyanoleuca</i> (Vieillot, 1817)	andorinha-pequena-de-casa	07/2010 <small>(afam/masc/mar/ebg/lwap)</small>
42	<i>Tachycineta leucorrhoa</i> (Vieillot, 1817)	andorinha-de-sobre-branco	12/2016 <small>(fd/macp/gr/l/faf)</small>
Familia Troglodytidae			
43	<i>Troglodytes musculus</i> Naumann, 1823	corruíra	07/2010 <small>(afam/masc/mar/ebg/lwap)</small>
Familia Turdidae			
44	<i>Turdus rufiventris</i> Vieillot, 1818	sabiá-laranjeira	05/2015 #
Familia Mimidae			
45	<i>Mimus saturninus</i> (Lichtenstein, 1823)	sabiá-do-campo	12/2016 <small>(fd/macp/gr/l/faf)</small>
Familia Motacillidae			
46	<i>Anthus lutescens</i> Pucheran, 1855	caminheiro-zumbidor	12/2016 <small>(fd/macp/gr/l/faf)</small>
Familia Icteridae			
47	<i>Molothrus bonariensis</i> (Gmelin, 1789)	chopim	12/2016 <small>(fd/macp/gr/l/faf)</small>
Familia Thraupidae			
Subfamilia Thraupinae			
48	<i>Paroaria dominicana</i> (Linnaeus, 1758)	cardeal-do-nordeste	12/2016 <small>(fd/macp/gr/l/faf)</small>
Nativa Alóctone Introduzida			
49	<i>Tangara sayaca</i> (Linnaeus, 1766)	sanhaço-cinzento	07/2010 <small>(afam/masc/mar/ebg/lwap)</small>
Subfamilia Diglossinae			
50	<i>Sicalis flaveola</i> (Linnaeus, 1766)	canário-da-terra	12/2016 <small>(fd/macp/gr/l/faf)</small>
Subfamilia Coerebinae			
51	<i>Coereba flaveola</i> (Linnaeus, 1758)	cambacica	07/2010 <small>(afam/masc/mar/ebg/lwap)</small>
Familia Passeridae			
52	<i>Passer domesticus</i> (Linnaeus, 1758)	pardal	07/2010 <small>(afam/masc/mar/ebg/lwap)</small>
Exótica			
Classe Mammalia			
Subclasse Theria			
Infraclasse Metatheria			
Ordem Didelphimorphia			
Familia Didelphidae			

Subfamilia Didelphinae			
1	<i>Didelphis aurita</i> Wied, 1826	gambá-de-orelha-preta	02/2015 #
Infraclasse Eutheria			
Ordem Rodentia			
Subordem Hystricomorpha			
Familia Caviidae			
Subfamilia Caviinae			

2	<i>Cavia fulgida</i> Wagler, 1831	preá	07/2010 <small>(afam/masc/mar/ebg/lwap)</small>
---	-----------------------------------	------	--

Familia Echimyidae			
3	<i>Myocastor coypus</i> (Molina, 1782)	ratão-do-banhado	07/2010 <small>(afam/masc/mar/ebg/lwap)</small>

**Parque Municipal Barragem do Guarapiranga**  
 Nº total de espécies: 64  
 Nº de espécies da Classe Bivalvia: 1  
 Nº de espécies da Classe Gastropoda: 1  
 Nº de espécies da Classe Insecta: 6  
 Nº de espécies da Classe Reptilia: 1  
 Nº de espécies da Classe Aves: 52  
 Nº de espécies da Classe Mammalia: 3  
 Nº de espécies Endêmicas da Mata Atlântica: 1  
 Nº de espécies Exóticas: 2  
 Nº de espécies Nativas Alóctones Escapes/Introduzidas: 2  
 Nº de espécies que constam no Decreto Estadual nº 60.133/14 (SP-AE, SP-QA, SP-DD): 1  
 Nº de espécies que constam na CITES (CITES-I e CITES- II): 3



**7 - José Brás**  
 Lista Preliminar da Fauna Silvestre do Parque Municipal Benemérito José Brás  
 Rua Piratininga, 365, Distrito Brás, Município de São Paulo  
 Coordenadas Geográficas: SAD 69 / UTM 23S X-334.981 Y-7.394.940

Táxon	Nome Popular	Status	Data/ Observador
Reino Animalia			
Filo Arthropoda			
Subfilo Hexapoda			
Classe Insecta			
Ordem Lepidoptera			
Subordem Rhopalocera			
Familia Hesperidae			
Subfamilia Pyrginae			
1	<i>Urbanus procne</i> (Plötz, 1880)	bruxinha	02/2011 (ho)
Familia Lycaenidae			
Subfamilia Polyommatinae			
2	<i>Leptotes cassius</i> (Cramer, 1775)	azulzinhas	02/2011 (ho)
Familia Nymphalidae			
Subfamilia Nymphalinae			
3	<i>Junonia evarete</i> (Cramer, [1779])	borboleta	02/2011 (ho)
Familia Pieridae			
Subfamilia Coliadinae			
4	<i>Eurema elathea</i> (Cramer, 1777)	amarelas	02/2011 (ho)
5	<i>Phoebis philea</i> (Linnaeus, 1763)	gema	02/2011 (ho)
Subfamilia Pierinae			
6	<i>Ascia monuste orseis</i> (Godart, 1819)	branquinha	02/2011 (ho)
Ordem Coleoptera			
Familia Coccinellidae			
Subfamilia Coccidulinae			
7	<i>Cycloneda sanguinea</i> (Linnaeus, 1743)	joaninha	09/2011 (Dep-3)
8	<i>Harmonia axyridis</i> (Pallas, 1773)	joaninha	09/2011 (Dep-3)
9	<i>Olla v-nigrum</i> (Mulsant, 1866)	joaninha	09/2011 (Dep-3)
Ordem Hymenoptera			
Familia Formicidae			
Subfamilia Myrmicinae			



10	<i>Solenopsis</i> sp.	lava-pé	07/2009 (Dep-3)
Filo Chordata			
Subfilo Vertebrata			
Classe Aves			
Subclasse Neornithes			
Ordem Accipitriformes			
Familia Accipitridae			
1	<i>Amadonastur lacernulatus</i> (Temminck, 1827)	gavião-pombo-pequeno	Endêmica/SP-AE/MMA-VU/IUCN-VU/CITES-II 04/2015 #

**Parque Municipal Benemérito José Brás**

Número total de espécies: 11  
 Número de espécies da Classe Insecta: 10  
 Número de espécies da Classe Aves: 1  
 Número de espécies Endêmicas da Mata Atlântica: 1  
 Número de espécies Exóticas: 1  
 Número de espécies que constam no Decreto Estadual nº 60.133/14 (SP-AE, SP-QA, SP-DD): 1  
 Número de espécies que constam nas Portarias MMA nº 444 e 445/2014 (MMA-CR, MMA-EN, MMA-VU): 1  
 Número de espécies que constam na IUCN (IUCN-CR, IUCN-EN, IUCN-VU, IUCN-NT, IUCN-DD): 1  
 Número de espécies que constam na CITES (CITES-I e CITES-II): 1



*Troglodytes musculus*

Anelisa Magalhães

Lista Preliminar da Fauna Silvestre do Parque Municipal Buenos Aires  
 Avenida Angélica 1500, Distrito Consolação, Município de São Paulo  
 Coordenadas Geográficas: SAD 69 / UTM 23S X-330.659 Y-7.395.109

Táxon	Nome Popular	Status	Data/ Observador
Reino Animalia			
Filo Mollusca			
Classe Gastropoda			
Clado Heterobranchia			
Familia Achatinidae			
1	<i>Achatina fulica</i> (Férussac, 1821)	caramujo-africano	Exótica 08/2009 (Dep-3)
Filo Arthropoda			
Subfilo Chelicerata			
Classe Arachnida			
Ordem Araneae			
Familia Nephilidae			
1	<i>Nephila clavipes</i> (Linnaeus, 1767)	aranha-tecedeira	03/2007 (rgma)
Familia Scytodidae			
2	<i>Scytodes</i> sp.	aranha-cuspideira	03/2007 (rgma)
Subfilo Hexapoda			
Classe Insecta			
Ordem Lepidoptera			
Subordem Rhopalocera			
Familia Hesperidae			
Subfamilia Pyrginae			
1	<i>Phocides polybius phanias</i> (Burmeister, 1880)	skipper	10/2009 (ho)
Familia Pieridae			
Subfamilia Pierinae			
2	<i>Ascia monuste orseis</i> (Godart, 1819)	branquinha	10/2009 (ho)
Filo Chordata			
Subfilo Vertebrata			
Classe Aves			
Subclasse Neornithes			
Ordem Cathartiformes			
Familia Cathartidae			
1	<i>Coragyps atratus</i> (Bechstein, 1793)	urubu	12/1998 (bgf)
Ordem Accipitriformes			
Familia Accipitridae			
2	<i>Rupornis magnirostris</i> (Gmelin, 1788)	gavião-carijó	CITES-II 07/2011 (jm)
3	<i>Buteo brachyurus</i> Vieillot, 1816	gavião-de-cauda-curta	CITES-II 11/2011 (jm)

Ordem Charadriiformes			
Familia Charadriidae			
4	<i>Vanellus chilensis</i> (Molina, 1782)	quero-quero	06/2012 (jm)
Ordem Columbiformes			
Familia Columbidae			
5	<i>Columbina talpacoti</i> (Temminck, 1811)	rolinha	12/1998 (bgf)
6	<i>Columba livia</i> Gmelin, 1789	pombo-doméstico	Exótica 12/1998 (bgf)
7	<i>Patagioenas picazuro</i> (Temminck, 1813)	asa-branca	10/2016 (jm)
8	<i>Zenaida auriculata</i> (Des Murs, 1847)	avoante	06/2012 (jm)
Ordem Cuculiformes			
Familia Cuculidae			
9	<i>Piaya cayana</i> (Linnaeus, 1766)	alma-de-gato	12/1998 (bgf)
Ordem Strigiformes			
Familia Strigidae			
10	<i>Athene cunicularia</i> (Molina, 1782)	coruja-buraqueira	CITES-II 06/2000 #
11	<i>Asio clamator</i> (Vieillot, 1808)	coruja-orelhuda	CITES-II 01/2015 (tb)
Ordem Apodiformes			
Familia Trochilidae			
12	<i>Eupetomena macroura</i> (Gmelin, 1788)	beija-flor-tesoura	CITES-II 03/1999 (bgf)
13	<i>Chlorostilbon lucidus</i> (Shaw, 1812)	besourinho-de-bico-vermelho	CITES-II 01/2015 (tb)
14	<i>Thalurania glaucopsis</i> (Gmelin, 1788)	beija-flor-de-frente-violeta	Endêmica/CITES-II 01/2015 (tb)
15	<i>Amazilia lactea</i> (Lesson, 1832)	beija-flor-de-peito-azul	CITES-II 09/2006 (jm)
Ordem Piciformes			
Familia Picidae			
16	<i>Celeus flavescens</i> (Gmelin, 1788)	pica-pau-de-cabeça-amarela	03/2010 (rhps)
Ordem Falconiformes			
Familia Falconidae			
17	<i>Caracara plancus</i> (Miller, 1777)	caracará	CITES-II 09/2011 (jm)
Ordem Psittaciformes			
Familia Psittacidae			
18	<i>Diopsittaca nobilis</i> (Linnaeus, 1758)	maracanã-pequena	Nativa Alóctone Introduzida/SP-AE/CITES-II 01/2010 (jm)
19	<i>Brotogeris tirica</i> (Gmelin, 1788)	periquito-rico	Endêmica/CITES-II 12/1998 (bgf)
20	<i>Amazona aestiva</i> (Linnaeus, 1758)	papagaio	Nativa Alóctone/SP-QA/CITES-II 09/2011 (jm)
Ordem Passeriformes			
Subordem Tyranni			
Familia Dendrocolaptidae			
Subfamilia Dendrocolaptinae			
21	<i>Lepidocolaptes angustirostris</i> (Vieillot, 1818)	arapaçu-de-cerrado	01/2015 (tb)
Familia Furnariidae			
Subfamilia Furnariinae			
22	<i>Furnarius rufus</i> (Gmelin, 1788)	joão-de-barro	02/2007 (jm)
Familia Cotingidae			
Subfamilia Cotinginae			
23	<i>Procnias nudicollis</i> (Vieillot, 1817)	araponga	Endêmica/SP-AE/IUCN-VU 10/2016 (jm)
Familia Rhynchocyclidae			
Subfamilia Todirostrinae			
24	<i>Todirostrum cinereum</i> (Linnaeus, 1766)	ferreirinho-relógio	12/1998 (bgf)
Familia Tyrannidae			
Subfamilia Hirundininae			
25	<i>Hirundinea ferruginea</i> (Gmelin, 1788)	gibão-de-couro	09/2007 (jm)
Subfamilia Elaeniinae			
26	<i>Camptostoma obsoletum</i> (Temminck, 1824)	risadinha	01/2015 (tb)
Subfamilia Tyranninae			
27	<i>Pitangus sulphuratus</i> (Linnaeus, 1766)	bem-te-vi	12/1998 (bgf)
28	<i>Machetornis rixosa</i> (Vieillot, 1819)	suiriri-cavaleiro	04/1999 (maso/sn/fj)
29	<i>Myiodynastes maculatus</i> (Stadius Muller, 1776)	bem-te-vi-rajado	01/2015 (tb)
30	<i>Megarynchus pitangua</i> (Linnaeus, 1766)	neinei	08/2009 (jm)
31	<i>Myiozetetes similis</i> (Spix, 1825)	bentevizinho-de-penacho-vermelho	04/1999 (maso/sn/fj)
32	<i>Tyrannus melancholicus</i> Vieillot, 1819	suiriri	06/2012 (jm)
33	<i>Tyrannus savana</i> Daudin, 1802	tesourinha	01/2015 (tb)
Subordem Passeri			
Familia Vireonidae			

34	<i>Cyclarhis gujanensis</i> (Gmelin, 1789)	pitiguari		06/2012 (jm)
35	<i>Vireo chivi</i> (Vieillot, 1817)	juruvira		01/2015 (lb)
Subordem Passeri				
Família Hirundinidae				
36	<i>Pygochelidon cyanoleuca</i> (Vieillot, 1817)	andorinha-pequena-de-casa		12/1998 (bgf)
Família Troglodytidae				
37	<i>Troglodytes musculus</i> Naumann, 1823	corruira		12/1998 (bgf)
Família Turdidae				
38	<i>Turdus leucomelas</i> Vieillot, 1818	sabiá-branco		06/2012 (jm)
39	<i>Turdus rufiventris</i> Vieillot, 1818	sabiá-laranjeira		12/1998 (bgf)
40	<i>Turdus amaurochalinus</i> Cabanis, 1850	sabiá-poca		01/2015 (lb)
Família Mimidae				
41	<i>Mimus saturninus</i> (Lichtenstein, 1823)	sabiá-do-campo		01/2015 (lb)
Família Passerellidae				
42	<i>Zonotrichia capensis</i> (Statius Muller, 1776)	tico-tico		12/1998 (bgf)
Família Icteridae				
43	<i>Molothrus bonariensis</i> (Gmelin, 1789)	chopim		12/1998 (bgf)
Família Thraupidae				
Subfamília Thraupinae				
44	<i>Paroaria dominicana</i> (Linnaeus, 1758)	cardeal-do-nordeste	Nativa Alóctone Introduzida	03/2010 (rhpsds)
45	<i>Tangara sayaca</i> (Linnaeus, 1766)	sanhaço-cinzento		12/1998 (bgf)
46	<i>Tangara palmarum</i> (Wied, 1823)	sanhaço-do-coqueiro		12/1998 (bgf)
Subfamília Tachyphoniinae				
47	<i>Volatinia jacarina</i> (Linnaeus, 1766)	tiziu		01/2015 (lb)
Subfamília Coerebinae				
48	<i>Coereba flaveola</i> (Linnaeus, 1758)	cambacica		12/1998 (bgf)
Subfamília Pospizinae				
49	<i>Thlypopsis sordida</i> (d'Orbigny & Lafresnaye, 1837)	sai-canário		12/1998 (bgf)
Família Passeridae				
50	<i>Passer domesticus</i> (Linnaeus, 1758)	pardal	Exótica	12/1998 (bgf)
Classe Mammalia				
Subclasse Theria				
Infraclasse Metatheria				
Ordem Didelphimorphia				
Família Didelphidae				
Subfamília Didelphinae				
1	<i>Didelphis aurita</i> Wied, 1826	gambá-de-orelha-preta		09/2000 #
Infraclasse Eutheria				
Ordem Primates				
Subordem Haplorrhini				
Família Callitrichidae				
2	<i>Callithrix</i> sp.	sagui		04/2013 #

**Parque Municipal Buenos Aires**

- Nº total de espécies: 57
- Nº de espécies da Classe Gastropoda: 1
- Nº de espécies da Classe Arachnida: 2
- Nº de espécies da Classe Insecta: 2
- Nº de espécies da Classe Aves: 50
- Nº de espécies da Classe Mammalia: 2
- Nº de espécies Endêmicas da Mata Atlântica: 3
- Nº de espécies Exóticas: 3
- Nº de espécies Nativas Alóctones: 1
- Nº de espécies Nativas Alóctones Introduzidas: 2
- Nº de espécies que constam no Decreto Estadual nº 60.133/14 (SP-AE, SP-QA, SP-DD): 3
- Nº de espécies que constam na IUCN (IUCN-CR, IUCN-EN, IUCN-VU, IUCN-NT, IUCN-DD): 1
- Nº de espécies que constam na CITES (CITES-I e CITES-II): 12



*Picumnus temminckii* Anelisa Magalhães

Lista Preliminar da Fauna Silvestre do Parque Municipal Burle Marx

Avenida Dona Helena Pereira de Moraes 200, Distrito Vila Andrade, Município de São Paulo  
Coordenadas geográficas: SAD 69 / UTM 23S X-324.427 Y-7.385.427

Táxon	Nome Popular	Status	Data/ Observador
Reino Animalia			
Filo Mollusca			
Classe Gastropoda			
Clado Caenogastropoda			
Família Cyclophoridae			
1	<i>Adelopoma paulistanum</i> Martins, 2009	caramujo	Martins & Simone, 2014
Filo Arthropoda			
Subfilo Chelicerata			
Classe Arachnida			
Ordem Araneae			
Família Araneidae			
1	<i>Micrathena</i> sp.	aranha	12/2011 (pm)
Família Theridiidae			
2	<i>Nesticodes rufipes</i> (Lucas, 1846)	aranha	05/2012 (Dep-5)
3	<i>Thymoites</i> sp.	aranha	11/2012 (Dep-3)
Subfilo Hexapoda			
Classe Insecta			
Ordem Lepidoptera			
Subordem Rhopalocera			
Família Hesperidae			
Subfamília Hesperinae			
1	<i>Lamponia travassosi</i> (Hayward, 1942)	skipper	08/2011 (ho)
2	<i>Miltomiges cinnamomea</i> (Herrich-Schäffer, 1869)	skipper	03/2010 (ho)
Subfamília Pyrginae			
3	<i>Pyrgus orcus</i> (Stoll, 1780)	skipper	03/2010 (ho)
4	<i>Urbanus teleus</i> (Hübner, 1821)	bruxinha	03/2010 (ho)
Família Lycaenidae			
Subfamília Teclinae			
5	<i>Ostrinotes sophocles</i> (Fabricius, 1793)	falsa-cabeça	02/2011 (ho)
Família Nymphalidae			
Subfamília Biblidinae			
6	<i>Hamadryas amphinome</i> (Linnaeus, 1767)	estaladeira	02/2011 (ho)
7	<i>Hamadryas epinome</i> (C.Felder & R.Felder, 1867)	estaladeira	02/2013 (ho)
Subfamília Charaxinae			
8	<i>Fountainea ryphea phidile</i> (Geyer, 1837)	borboleta	08/2011 (ho)
9	<i>Hypna clytemnestra huebneri</i> Butler, 1866	borboleta	08/2011 (ho)
Subfamília Heliconiinae			
10	<i>Dryas iulia alcionea</i> (Cramer, 1779)	borboleta	03/2010 (ho)
11	<i>Heliconius erato phyllis</i> (Fabricius, 1775)	castanha-vermelha	03/2010 (ho)
Subfamília Ithomiinae			
12	<i>Dircenna dero rhoeo</i> C.Felder & R.Felder, 1860	borboleta	03/2010 (ho)
13	<i>Episcada hymenaea</i> (Prittwitz, 1865)	borboleta	01/2010 (ho)
14	<i>Epityches eupompe</i> (Geyer, 1832)	borboleta	11/2010 (ho)
15	<i>Hypothyris euclea nina</i> (Haensch, 1905)	borboleta	11/2010 (ho)
16	<i>Hypothyris ninonia daeta</i> (Boisduval, 1836)	borboleta	03/2010 (ho)
17	<i>Ithomia drymo</i> Hübner, 1816	borboleta	03/2010 (ho)
18	<i>Mechanitis lysimnia</i> (Fabricius, 1793)	maria-boba	03/2010 (ho)
19	<i>Mechanitis polymnia casabranca</i> Haensch, 1905	borboleta	03/2010 (ho)
20	<i>Oleria aquata</i> (Weymer, 1875)	borboleta	11/2010 (ho)
Subfamília Morphinae			
21	<i>Morpho achilles</i> (Linnaeus, 1758)	borboleta	12/2012 (ho)
Subfamília Nymphalinae			
22	<i>Eresia lansdorfi</i> (Godart, 1819)	borboleta	08/2011 (ho)
Subfamília Satyrinae			
23	<i>Hermeuptychia hermes</i> (Fabricius, 1775)	sátiros	11/2010 (ho)
24	<i>Moneuptychia griseldis</i> (Weymer, 1911)	sátiros	11/2010 (ho)
Família Papilionidae			
Subfamília Papilioninae			
25	<i>Parides anchises nephalion</i> (Godart, 1819)	borboletas-rabo-de-andorinha	02/2011 (ho)
Família Pieridae			
Subfamília Coliadinae			
26	<i>Eurema albula sinoe</i> (Godart, 1819)	amarelas	03/2010 (ho)

27	<i>Phoebis philea</i> (Linnaeus, 1763)	gema	03/2010 (ho)
Família Riodinidae Subfamília Riodininae			
28	<i>Eurybia pergaea</i> (Geyer, 1832)	borboleta	11/2010 (ho)
29	<i>Panara soana</i> Hewitson, 1875	borboleta	04/2011 (ho)
Ordem Diptera Família Culicidae			
30	<i>Aedes fluviatilis</i> (Lutz 1904)	mosquito	03/2009 (Dep-3)
31	<i>Culex declarator</i> Dyar & Knab, 1906	pernilongo	08/2013 (Dep-3)
32	<i>Culex nigripalpus</i> Theobald, 1901	pernilongo	03/2009 (Dep-3)
33	<i>Culex quinquefasciatus</i> Say, 1823	pernilongo	09/2009 (Dep-3)
34	<i>Limatus durhamii</i> Theobald, 1901	mosquito	07/2013 (Dep-3)
Família Streblidae			
35	<i>Aspidoptera falcata</i> Wenzel, 1976		01/2014 (Dep-3)
36	<i>Aspidoptera phyllostomatis</i> (Perty, 1833)		01/2014 (Dep-3)
37	<i>Megistopoda aranea</i> (Coquillett, 1899)		01/2014 (Dep-3)
38	<i>Megistopoda proxima</i> (Séguy, 1926)		01/2014 (Dep-3)
39	<i>Paratrichobius longicrus</i> (Ribeiro, 1907)		01/2014 (Dep-3)
40	<i>Trichobius joblingi</i> Wenzel, 1966		01/2014 (Dep-3)
Ordem Hemiptera Família Cicadidae Subfamília Tibicinae			
41	<i>Carineta formosa</i> (Germar, 1830)	cigarra-colorida	12/2011 (Dep-3)
Ordem Hymenoptera Família Apidae Subfamília Apinae			
42	<i>Bombus</i> sp.	mamangava	01/2010 (Dep-3)
Família Formicidae Subfamília Formicinae			
43	<i>Paratrechina</i> sp.	formiga	02/2011 (Dep-3)
Subfamília Myrmicinae			
44	<i>Acromyrmex</i> sp.	quenquém	10/2010 (Dep-3)
45	<i>Atta</i> sp.	saúva	07/2009 (Dep-3)
Filo Chordata Subfilo Vertebrata Classe Amphibia Ordem Anura Família Bufonidae			
1	<i>Rhinella ornata</i> (Spix, 1824)	sapo-curuzinho	Endêmica 11/1996 #
Classe Reptilia Ordem Squamata Família Teiidae Subfamília Tupinambinae			
1	<i>Salvator merianae</i> Duméril & Bibron, 1839	lagarto-teiú	03/1996 (vkl)
Família Dipsadidae Subfamília Dipsadinae			
2	<i>Sibynomorphus mikanii mikanii</i> (Schlegel, 1837)	dormideira	05/1996 #
Subfamília Xenodontinae			
3	<i>Philodryas patagoniensis</i> (Girard, 1858)	parelheira	10/1997 #
Família Viperidae Subfamília Crotalinae			
4	<i>Bothrops jararaca</i> (Wied, 1824)	jararaca	11/1995 #
Classe Aves Subclasse Neornithes Ordem Anseriformes Família Anatidae Subfamília Dendrocygninae			
1	<i>Dendrocygna viduata</i> (Linnaeus, 1766)	irerê	03/1996 (vkl)
Subfamília Anatinae			
2	<i>Amazonetta brasiliensis</i> (Gmelin, 1789)	ananaí	06/2014 (pd)
Ordem Suliformes Família Phalacrocoracidae			
3	<i>Nannopterum brasilianus</i> (Gmelin, 1789)	biguá	06/1996 (vkl)
Ordem Pelecaniformes Família Ardeidae			
4	<i>Nycticorax nycticorax</i> (Linnaeus, 1758)	socó-dorminhoco	06/1996 (vkl)
5	<i>Butorides striata</i> (Linnaeus, 1758)	socozinho	12/1995 (vkl)
6	<i>Ardea alba</i> Linnaeus, 1758	garça-branca	03/1996 (vkl)
Ordem Cathartiformes Família Cathartidae			

7	<i>Coragyps atratus</i> (Bechstein, 1793)	urubu	12/1995 (vkl)
Ordem Accipitriformes Família Accipitridae			
8	<i>Elanus leucurus</i> (Vieillot, 1818)	gavião-peneira	CITES-II 04/1996 (vkl)
9	<i>Amadonastur lacernulatus</i> (Temminck, 1827)	gavião-pombo-pequeno	Endêmica/SP-AE/MMA-VU/IUCN-VU/CITES-II 08/2014 (ga)
10	<i>Rupornis magnirostris</i> (Gmelin, 1788)	gavião-carijó	CITES-II 12/1995 (vkl)
Ordem Gruiformes Família Rallidae			
11	<i>Pardirallus nigricans</i> (Vieillot, 1819)	saracura-sanã	06/2014 (pd)
Ordem Charadriiformes Família Charadriidae			
12	<i>Vanellus chilensis</i> (Molina, 1782)	quero-quero	04/1996 (vkl)
Ordem Columbiformes Família Columbidae			
13	<i>Columbina talpacoti</i> (Temminck, 1811)	rolinha	03/1996 (vkl)
Ordem Cuculiformes Família Cuculidae			
14	<i>Playa cayana</i> (Linnaeus, 1766)	alma-de-gato	12/1995 (vkl)
15	<i>Crotophaga ani</i> Linnaeus, 1758	anu-preto	12/1995 (vkl)
16	<i>Guira guira</i> (Gmelin, 1788)	anu-branco	12/1995 (vkl)
Ordem Apodiformes Família Apodidae			
17	<i>Chaetura meridionalis</i> Hellmayr, 1907	andorinhão-do-temporal	12/1995 (vkl)
Família Trochilidae			
	<i>Phaethornis eurynome</i> (Lesson, 1832)	rabo-branco-de-garganta-rajada	Endêmica/CITE S-II 06/2014 (pd)
19	<i>Eupetomena macroura</i> (Gmelin, 1788)	beija-flor-tesoura	CITES-II 04/1996 (vkl)
20	<i>Thalurania glaucopis</i> (Gmelin, 1788)	beija-flor-de-frente-violeta	Endêmica/CITE S-II 06/2014 (pd)
21	<i>Amazilia lactea</i> (Lesson, 1832)	beija-flor-de-peito-azul	CITES-II 12/1995 (vkl)
Ordem Coraciiformes Família Alcedinidae			
22	<i>Megaceryle torquata</i> (Linnaeus, 1766)	martim-pescador-grande	04/1996 (vkl)
23	<i>Chloroceryle aenea</i> (Pallas, 1764)	martim-pescador-miúdo	05/2012 (cb)
Ordem Piciformes Família Picidae			
24	<i>Picumnus temminckii</i> Lafresnaye, 1845	picapauzinho-de-coleira	Endêmica 04/1996 (vkl)
25	<i>Melanerpes candidus</i> (Otto, 1796)	pica-pau-branco	08/1996 (vkl)
26	<i>Veniliornis spilogaster</i> (Wagler, 1827)	picapauzinho-verde-carijó	Endêmica 12/1995 (vkl)
27	<i>Colaptes melanochloros</i> (Gmelin, 1788)	pica-pau-verde-barrado	06/2014 (pd)
28	<i>Colaptes campestris</i> (Vieillot, 1818)	pica-pau-do-campo	12/1995 (vkl)
29	<i>Celeus flavescens</i> (Gmelin, 1788)	pica-pau-de-cabeça-amarela	12/1995 (vkl)
30	<i>Dryocopus lineatus</i> (Linnaeus, 1766)	pica-pau-de-banda-branca	2000 (ee)
Ordem Falconiformes Família Falconidae			
31	<i>Caracara plancus</i> (Miller, 1777)	caracará	CITES-II 12/1995 (vkl)
32	<i>Milvago chimachima</i> (Vieillot, 1816)	carrapateiro	CITES-II 06/1996 (vkl)
Ordem Psittaciformes Família Psittacidae			
33	<i>Forpus xanthopterygius</i> (Spix, 1824)	tuim	CITES-II 12/1995 (vkl)
34	<i>Brotogeris tirica</i> (Gmelin, 1788)	periquito-rico	Endêmica/CITE S-II 12/1995 (vkl)
35	<i>Amazona aestiva</i> (Linnaeus, 1758)	papagaio	Nativa Alóctone/SP-QA/CITES-II 06/2014 (pd)
Ordem Passeriformes Subordem Tyranni Família Thamnophilidae Subfamília Thamnophilinae			
36	<i>Thamnophilus caeruleus</i> Vieillot, 1816	choca-da-mata	04/1996 (vkl)
Família Conopophagidae			
37	<i>Conopophaga lineata</i> (Wied, 1831)	chupa-dente	Endêmica 2000 (ee)
Família Furnariidae Subfamília Furnariinae			
38	<i>Furnarius rufus</i> (Gmelin, 1788)	joão-de-barro	12/1995 (vkl)
Subfamília Synallaxiinae			
39	<i>Synallaxis ruficapilla</i> Vieillot, 1819	pichororé	Endêmica 09/2002 (sn)
40	<i>Synallaxis spixi</i> Sclater, 1856	joão-teneném	06/1996 (vkl)

41	<i>Craniolauca pallida</i> (Wied, 1831)	arredio-pálido	Endêmica	12/1995 (vkl)
Familia Tityridae				
Subfamilia Tityrinae				
42	<i>Pachyrhamphus polychopterus</i> (Vieillot, 1818)	caneleiro-preto		10/1996 (vkl)
Familia Cotingidae				
Subfamilia Cephalopterinae				
43	<i>Pyroderus scutatus</i> (Shaw, 1792)	pavó	Endêmica/SP-AE	2000 (ee)
Familia Rhynchocyclidae				
Subfamilia Pipromorphinae				
44	<i>Mionectes rufiventris</i> Cabanis, 1846	abre-asa-de-cabeça-cinza	Endêmica	06/2014 (pd)
	<i>Leptopogon amaurocephalus</i> Tschudi, 1846	cabeçudo		06/2014 (pd)
Subfamilia Todirostrinae				
45	<i>Todirostrum cinereum</i> (Linnaeus, 1766)	ferreirinho-relógio		08/1996 (vkl)
Familia Tyrannidae				
Subfamilia Elaeniinae				
46	<i>Camptostoma obsoletum</i> (Temminck, 1824)	risadinha		12/1995 (vkl)
47	<i>Elaenia flavogaster</i> (Thunberg, 1822)	guaracava-de-barriga-amarela		12/1995 (vkl)
48	<i>Serpophaga subcristata</i> (Vieillot, 1817)	alegrinho		09/1996 (vkl)
Subfamilia Tyranninae				
49	<i>Pitangus sulphuratus</i> (Linnaeus, 1766)	bem-te-vi		03/1996 (vkl)
50	<i>Machetornis rixosa</i> (Vieillot, 1819)	suiriri-cavaleiro		04/1996 (vkl)
51	<i>Myiozetetes similis</i> (Spix, 1825)	bentevizinho-de-penacho-vermelho		12/1995 (vkl)
52	<i>Tyrannus melancholicus</i> Vieillot, 1819	suiriri		12/1995 (vkl)
53	<i>Tyrannus savana</i> Daudin, 1802	tesourinha		12/1995 (vkl)
54	<i>Empidonomus varius</i> (Vieillot, 1818)	peitica		12/1995 (vkl)
Subfamilia Fluvicolinae				
56	<i>Myiophobus fasciatus</i> (Stadius Muller, 1776)	filipe		09/2002 (sn)
57	<i>Lathrotriccus euleri</i> (Cabanis, 1868)	enferrujado		12/1995 (vkl)
Subordem Passeri				
Familia Vireonidae				
58	<i>Cyclarhis gujanensis</i> (Gmelin, 1789)	pitiguari		12/1995 (vkl)
59	<i>Vireo chivi</i> (Vieillot, 1817)	juruviara		12/1995 (vkl)
Familia Hirundinidae				
60	<i>Pygochelidon cyanoleuca</i> (Vieillot, 1817)	andorinha-pequena-de-casa		12/1995 (vkl)
61	<i>Stelgidopteryx ruficollis</i> (Vieillot, 1817)	andorinha-serradora		11/1996 (vkl)
Familia Troglodytidae				
62	<i>Troglodytes musculus</i> Naumann, 1823	corruíra		12/1995 (vkl)
Familia Turdidae				
63	<i>Turdus flavipes</i> Vieillot, 1818	sabiá-una		12/1995 (vkl)
64	<i>Turdus leucomelas</i> Vieillot, 1818	sabiá-branco		12/1995 (vkl)
65	<i>Turdus rufiventris</i> Vieillot, 1818	sabiá-laranjeira		12/1995 (vkl)
66	<i>Turdus amaurochalinus</i> Cabanis, 1850	sabiá-poca		12/1995 (vkl)
Familia Mimidae				
67	<i>Mimus saturninus</i> (Lichtenstein, 1823)	sabiá-do-campo		06/1996 (vkl)
Familia Passerellidae				
68	<i>Zonotrichia capensis</i> (Stadius Muller, 1776)	tico-tico		12/1995 (vkl)
Familia Parulidae				
69	<i>Geothlypis aequinoctialis</i> (Gmelin, 1789)	pia-cobra		11/1996 (vkl)
70	<i>Basileuterus culicivorus</i> (Deppe, 1830)	pula-pula		11/1996 (vkl)
Familia Icteridae				
71	<i>Cacicus haemorrhous</i> (Linnaeus, 1766)	guaxe		06/2014 (pd)
72	<i>Molothrus bonariensis</i> (Gmelin, 1789)	chopim		12/1995 (vkl)
Familia Thraupidae				
Subfamilia Thraupinae				
73	<i>Pipraeidea melanonota</i> (Vieillot, 1819)	saíra-viúva		09/2002 (sn)
74	<i>Tangara seledon</i> (Stadius Muller, 1776)	saíra-sete-cores	Endêmica	08/1996 (vkl)
75	<i>Tangara sayaca</i> (Linnaeus, 1766)	sanhaço-cinzento		12/1995 (vkl)
76	<i>Tangara palmarum</i> (Wied, 1823)	sanhaço-do-coqueiro		12/1995 (vkl)
77	<i>Tangara cayana</i> (Linnaeus, 1766)	saíra-amarela		05/1996 (vkl)
Subfamilia Diglossinae				
78	<i>Conirostrum speciosum</i> (Temminck, 1824)	figuinha-de-rabo-castanho		04/1996 (vkl)
Subfamilia Hemithraupinae				
79	<i>Hemithraupis ruficapilla</i> (Vieillot, 1818)	saíra-ferrugem	Endêmica	2000 (ee)
Subfamilia Tachyphoniinae				
80	<i>Volatinia jacarina</i> (Linnaeus, 1766)	tiziu		10/1996 (vkl)

81	<i>Trichothraupis melanops</i> (Vieillot, 1818)	tiê-de-topete		2000 (ee)
82	<i>Tachyphonus coronatus</i> (Vieillot, 1822)	tiê-preto	Endêmica	05/1996 (vkl)
83	<i>Ramphocelus bresilius</i> (Linnaeus, 1766)	tiê-sangue	Endêmica	04/1996 (vkl)
Subfamilia Dacninae				
84	<i>Dacnis cayana</i> (Linnaeus, 1766)	saí-azul		08/1996 (vkl)
Subfamilia Coerebinae				
85	<i>Coereba flaveola</i> (Linnaeus, 1758)	cambacica		12/1995 (vkl)
Subfamilia Sporophilinae				
86	<i>Sporophila caerulescens</i> (Vieillot, 1823)	coleirinho		10/1996 (vkl)
Subfamilia Saltatorinae				
87	<i>Saltator similis</i> d'Orbigny & Lafresnaye, 1837	trinca-ferro		05/1996 (vkl)
Subfamilia Poospizinae				
88	<i>Thlypopsis sordida</i> (d'Orbigny & Lafresnaye, 1837)	saí-canário		12/1995 (vkl)
Familia Fringillidae				
Subfamilia Carduelinae				
89	<i>Spinus magellanicus</i> (Vieillot, 1805)	pintassilgo		04/1996 (vkl)
Subfamilia Euphoniinae				
90	<i>Euphonia chlorotica</i> (Linnaeus, 1766)	fim-fim		08/1996 (vkl)
91	<i>Euphonia violacea</i> (Linnaeus, 1758)	gaturamo		08/1996 (vkl)
Familia Estrildidae				
92	<i>Estrilda astrild</i> (Linnaeus, 1758)	bico-de-lacre	Exótica	04/1996 (vkl)
Familia Passeridae				
93	<i>Passer domesticus</i> (Linnaeus, 1758)	pardal	Exótica	03/1996 (vkl)
Classe Mammalia				
Subclasse Theria				
Infraclasse Metatheria				
Ordem Didelphimorphia				
Familia Didelphidae				
Subfamilia Didelphinae				
1	<i>Didelphis aurita</i> Wied, 1826	gambá-de-orelha-preta		03/1996 (vkl)
Infraclasse Eutheria				
Ordem Primates				
Subordem Haplorrhini				
Familia Callitrichidae				
2	<i>Callithrix jacchus</i> (Linnaeus, 1758)	sagui-de-tufo-branco	Endêmica-NE/Nativa Alóctone Introduzida/CIT ES-II	03/1996 (vkl)
3	<i>Callithrix penicillata</i> (É. Geoffroy, 1812)	sagui-de-tufo-preto	Nativa Alóctone Introduzida/CIT ES-II	08/1997 #
Ordem Chiroptera				
Subordem Microchiroptera				
Familia Molossidae				
Subfamilia Molossinae				
4	<i>Molossus molossus</i> (Pallas, 1766)	morcego-de-cauda-livre-aveludada		10/2015 (msn/j/s/ma/emgc/mrac/etbc/s/arg/dco)
Familia Phyllostomidae				
Subfamilia Glossophaginae				
5	<i>Glossophaga soricina</i> (Pallas, 1766)	morcego-beija-flor		08/2014 (msn/j/s/ma/emgc/mrac/etbc/s/arg/dco)
Subfamilia Stenodermatinae				
6	<i>Artibeus fimbriatus</i> Gray, 1838	morcego-das-frutas-do-sudeste		11/2014 (msn/j/s/ma/emgc/mrac/etbc/s/arg/dco)
7	<i>Artibeus lituratus</i> (Olfers, 1818)	morcego-das-listras-brancas-na-cabeça		05/2014 (msn/j/s/ma/emgc/mrac/etbc/s/arg/dco)
8	<i>Artibeus obscurus</i> (Schinz, 1821)	morcego-frugivoro-negro		11/2014 (msn/j/s/ma/emgc/mrac/etbc/s/arg/dco)
9	<i>Artibeus planirostris</i> (Spix, 1823)	morcego-frugivoro-de-face-achatada		05/2014 (msn/j/s/ma/emgc/mrac/etbc/s/arg/dco)
10	<i>Platyrrhinus lineatus</i> (É. Geoffroy, 1810)	morcego-das-listras-brancas-na-cabeça-e-nas-costas		05/2014 (msn/j/s/ma/emgc/mrac/etbc/s/arg/dco)
11	<i>Pygoderma bilabiatum</i> (Wagner, 1843)	morcego-ipanema		12/2015 (msn/j/s/ma/emgc/mrac/etbc/s/arg/dco)
12	<i>Sturnira lilium</i> (É. Geoffroy, 1810)	morcego-do-ombro-amarelo		05/2014 (msn/j/s/ma/emgc/mrac/etbc/s/arg/dco)

13	<i>Sturnira tilidae</i> de la Torre, 1959	Morcego do ombro amarelo	07/2014 (msn/jls/rma/emgc/mrac/etbc/s/arg/dco)
Família Vespertilionidae Subfamília Vespertilioninae			
14	<i>Eptesicus brasiliensis</i> (Desmarest, 1819)	morcego-borboleta-grande	08/2014 (msn/jls/rma/emgc/mrac/etbc/s/arg/dco)
Subfamília Myotinae			
15	<i>Myotis nigricans</i> (Schinz, 1821)	pequeno-morcego-marrom	08/2014 (msn/jls/rma/emgc/mrac/etbc/s/arg/dco)
Ordem Rodentia Subordem Hystricomorpha Família Caviidae Subfamília Caviinae			
16	<i>Cavia fulgida</i> Wagler, 1831	preá	03/1996 (vki)
Família Echimyidae			
17	<i>Myocastor coypus</i> (Molina, 1782)	ratão-do-banhado	Nativa Alóctone Introduzida/SP-DD 11/1996 (vki)

**Parque Municipal Burle Marx**

- Nº total de espécies: 154
- Nº de espécies da Classe Gastropoda: 1
- Nº de espécies da Classe Arachnida: 3
- Nº de espécies da Classe Insecta: 45
- Nº de espécies da Classe Amphibia: 1
- Nº de espécies da Classe Reptilia: 4
- Nº de espécies da Classe Aves: 93
- Nº de espécies da Classe Mammalia: 17
- Nº de espécies Endêmicas da Mata Atlântica: 17
- Nº de espécies Endêmicas da Mata Atlântica (Região Nordeste): 1
- Nº de espécies Exóticas: 2
- Nº de espécies Nativas Alóctones: 1
- Nº de espécies Nativas Alóctones Introduzidas: 3
- Nº de espécies que constam no Decreto Estadual nº 60.133/14 (SP-AE, SP-QA, SP-DD): 4
- Nº de espécies que constam na CITES (CITES-I e CITES- II): 14



10 - CEMUCAM

*Dasyurus novemcinctus*

Anelisa Magalhães

**Lista Preliminar da Fauna Silvestre do Centro Municipal de Campismo - CEMUCAM**

Rua Mesopotâmia, s/nº, Município de Cotia

Coordenadas geográficas: SAD 69 / UTM 23S X-311.730 Y-7.387.592

Táxon	Nome Popular	Status	Data/ Observador
Reino Animalia			
Filo Arthropoda			
Subfilo Hexapoda			
Classe Insecta			
Ordem Lepidoptera			
Subordem Rhopalocera			
Família Nymphalidae			
Subfamília Apaturinae			
1	<i>Doxocopa laurentia</i> (Godart, [1824])	furta-cor	05/2006 (ho)
Subfamília Heliconiinae			
2	<i>Actinote carycina</i> Jordan, 1913	borboleta	05/2006 (ho)
3	<i>Actinote pellenea</i> Hübner, [1821]	borboleta	05/2006 (ho)
Subfamília Ithomiinae			
4	<i>Aeria olena</i> Weymer, 1875	borboleta	05/2006 (ho)
5	<i>Dircenna dero rhoeo</i> C.Felder & R.Felder, 1860	borboleta	05/2006 (ho)
6	<i>Oleria aquata</i> (Weymer, 1875)	borboleta	05/2006 (ho)
Subfamília Nymphalinae			
7	<i>Tegosa claudina</i> (Eschscholtz, 1821)	borboleta-laranja	05/2006 (ho)
8	<i>Vanessa brasiliensis</i> (Moore, 1883)	borboleta-dama-brasileira	2008 (isa)

Família Papilionidae			
Subfamília Papilioninae			
9	<i>Heraclides hectorides</i> (Esper, 1794)	borboletas-rabo-de-andorinha	05/2006 (ho)
Filo Chordata			
Subfilo Vertebrata			
Classe Reptilia			
Ordem Squamata			
Família Dipsadidae			
Subfamília Dipsadinae			
1	<i>Sibynomorphus mikanii mikanii</i> (Schlegel, 1837)	dormideira	06/1993 #
2	<i>Sibynomorphus newiiedi</i> (Ihering, 1911)	dormideira	01/1994 #
Subfamília Xenodontinae			
3	<i>Philodryas olfersii</i> (Linchtenstein, 1823)	cobra-verde	06/1993 #
4	<i>Xenodon merremii</i> (Wagler in Spix, 1924)	boipeva	07/1993 #
Família Viperidae			
Subfamília Crotalinae			
5	<i>Bothrops jararaca</i> (Wied, 1824)	jararaca	05/1993 #
Classe Aves			
Subclasse Neornithes			
Ordem Galliformes			
Família Cracidae			
1	<i>Penelope obscura</i> Temminck, 1815	jacuquaçu	05/1999 (sn/masc/rgqb/bsp)
Ordem Pelecaniformes			
Família Ardeidae			
2	<i>Botaurus pinnatus</i> (Wagler, 1829)	socó-boi-baio	04/2014 #
3	<i>Ardea cocoi</i> Linnaeus, 1766	garça-moura	04/2001 (bgf/rgqb/lrm)
4	<i>Ardea alba</i> Linnaeus, 1758	garça-branca	10/2000 (sn/rgqb)
Ordem Cathartiformes			
Família Cathartidae			
5	<i>Coragyps atratus</i> (Bechstein, 1793)	urubu	10/1998 (masc/rgqb)
Ordem Accipitriformes			
Família Accipitridae			
6	<i>Elanus leucurus</i> (Vieillot, 1818)	gavião-peneira	CITES-II 10/1999 (masc/rgqb)
7	<i>Rupornis magnirostris</i> (Gmelin, 1788)	gavião-carijó	CITES-II 05/1999 (sn/masc/rgqb/bsp)
8	<i>Spizaetus tyrannus</i> (Wied, 1820)	gavião-pegá-macaco	SP-AE/CITES-II 08/2000 (sn/bgf)
Ordem Gruiformes			
Família Rallidae			
9	<i>Aramides cajaneus</i> (Statius Muller, 1776)	saracura-três-potes	02/1999 (sn/rgqb)
Ordem Charadriiformes			
Família Charadriidae			
10	<i>Vanellus chilensis</i> (Molina, 1782)	quero-quero	12/1998 (sn)
Ordem Columbiformes			
Família Columbidae			
11	<i>Columbina talpacoti</i> (Temminck, 1811)	rolinha	12/1998 (sn)
12	<i>Columba livia</i> Gmelin, 1789	pombo-doméstico	Exótica 05/1999 (sn/masc/rgqb/bsp)
13	<i>Patagioenas picazuro</i> (Temminck, 1813)	asa-branca	08/2000 (sn/bgf/rgqb)
14	<i>Zenaida auriculata</i> (Des Murs, 1847)	avoante	10/1998 (masc/rgqb)
15	<i>Leptotila verreauxi</i> Bonaparte, 1855	jurití-pupu	05/2001 (fspg/rgqb/lrm)
16	<i>Leptotila rufaxilla</i> (Richard & Bernard, 1792)	jurití-de-testa-branca	05/2000 (sn/rgqb)
Ordem Cuculiformes			
Família Cuculidae			
17	<i>Piaya cayana</i> (Linnaeus, 1766)	alma-de-gato	10/1998 (masc/rgqb)
18	<i>Coccyzus melacoryphus</i> Vieillot, 1817	papa-lagarta	01/2001 (bgf/sma/fspg)
19	<i>Crotophaga ani</i> Linnaeus, 1758	anu-preto	10/1998 (masc/rgqb)
20	<i>Guira guira</i> (Gmelin, 1788)	anu-branco	10/1998 (masc/rgqb)
Ordem Strigiformes			
Família Strigidae			
21	<i>Megascops choliba</i> (Vieillot, 1817)	corujinha-do-mato	CITES-II 01/2001 (bgf/fspg)
22	<i>Athene cunicularia</i> (Molina, 1782)	coruja-buraqueira	CITES-II 02/1999 (sn/rgqb)
Ordem Caprimulgiformes			
Família Caprimulgidae			
23	<i>Hydropsalis parvula</i> (Gould, 1837)	bacurau-chintã	10/2013 #
Ordem Apodiformes			
Família Apodidae			
24	<i>Chaetura meridionalis</i> Hellmayr, 1907	andorinhão-do-temporal	12/1998 (sn)

Familia Trochilidae				
25	<i>Phaethornis pretrei</i> (Lesson & Delattre, 1839)	rabo-branco-acanelado	CITES-II	06/2000 (sn)
26	<i>Eupetomena macroura</i> (Gmelin, 1788)	beija-flor-tesoura	CITES-II	10/1998 (masc/rgqb)
27	<i>Florisuga fusca</i> (Vieillot, 1817)	beija-flor-preto	Endêmica/CITE S-II	10/2000 (afam/masc)
28	<i>Leucochloris albicollis</i> (Vieillot, 1818)	beija-flor-de-papo-branco	Endêmica/CITE S-II	08/2000 (sn/rgqb/masc)
29	<i>Amazilia lactea</i> (Lesson, 1832)	beija-flor-de-peito-azul	CITES-II	10/1999 (sn/masc)
Ordem Coraciiformes				
Familia Alcedinidae				
30	<i>Chloroceryle amazona</i> (Latham, 1790)	martim-pescador-verde		06/2000 (sn)
Ordem Galbuliformes				
Familia Bucconidae				
31	<i>Nystalus chacuru</i> Vieillot, 1816	joão-bobo		06/1999 (sn/rgqb)
32	<i>Malacoptila striata</i> (Spix, 1824)	barbudo-rajado	Endêmica	09/1999 (sn/masc)
Ordem Piciformes				
Familia Ramphastidae				
33	<i>Ramphastos dicolorus</i> Linnaeus, 1766	tucano-de-bico-verde	Endêmica	07/2000 (vrfss)
Familia Picidae				
34	<i>Melanerpes candidus</i> (Otto, 1796)	pica-pau-branco		12/1998 (sn)
35	<i>Veniliornis spilogaster</i> (Wagler, 1827)	picapauzinho-verde-carijó	Endêmica	07/2000 (vrfss)
36	<i>Colaptes campestris</i> (Vieillot, 1818)	pica-pau-do-campo		12/1998 (sn)
37	<i>Celeus flavescens</i> (Gmelin, 1788)	pica-pau-de-cabeça-amarela		12/1998 (sn)
38	<i>Dryocopus lineatus</i> (Linnaeus, 1766)	pica-pau-de-banda-branca		06/1999 (sn/rgqb)
Ordem Falconiformes				
Familia Falconidae				
39	<i>Caracara plancus</i> (Miller, 1777)	caracará	CITES-II	05/1999 (sn/masc/rgqb/fspg)
40	<i>Milvago chimachima</i> (Vieillot, 1816)	carrapateiro	CITES-II	06/2000 (sn)
41	<i>Falco sparverius</i> Linnaeus, 1758	quiriquiri	CITES-II	12/1996 #
Ordem Psittaciformes				
Familia Psittacidae				
42	<i>Diopsittaca nobilis</i> (Linnaeus, 1758)	maracanã-pequena	SP-AE/CITES-II	06/2000 (sn/masc)
43	<i>Forpus xanthopterygius</i> (Spix, 1824)	tuim	CITES-II	10/2000 (sn/rgqb)
44	<i>Brotogeris tirica</i> (Gmelin, 1788)	periquito-rico	Endêmica/CITE S-II	10/1998 (masc/rgqb)
45	<i>Plonopsitta pileata</i> (Scopoli, 1769)	cuiú-cuiú	Endêmica/CITE S-II	06/2009 (gu)
46	<i>Amazona aestiva</i> (Linnaeus, 1758)	papagaio	Nativa Alóctone/SP-QA/CITES-II	09/1999 (sn/masc)
Ordem Passeriformes				
Subordem Tyranni				
Familia Furnariidae				
Subfamilia Furnariinae				
47	<i>Furnarius rufus</i> (Gmelin, 1788)	joão-de-barro		10/1998 (masc/rgqb)
Subfamilia Synallaxiinae				
48	<i>Synallaxis ruficapilla</i> Vieillot, 1819	pichororé	Endêmica	02/1999 (sn/rgqb)
49	<i>Synallaxis spixi</i> Sclater, 1856	joão-teneném		02/1999 (sn/rgqb)
50	<i>Cranioleuca pallida</i> (Wied, 1831)	arredio-pálido	Endêmica	02/1999 (sn/rgqb)
Familia Cotingidae				
Subfamilia Cotinginae				
51	<i>Procnias nudicollis</i> (Vieillot, 1817)	araponga	Endêmica/SP-AE/IUCN-VU	09/2009 (gu)
Familia Rynchocyclidae				
Subfamilia Todirostrinae				
52	<i>Todirostrum cinereum</i> (Linnaeus, 1766)	ferreirinho-relógio		03/2001 (bgt)
Familia Tyrannidae				
Subfamilia Elaeniinae				
53	<i>Camptostoma obsoletum</i> (Temminck, 1824)	risadinha		10/2000 (sn/rgqb)
54	<i>Elaenia flavogaster</i> (Thunberg, 1822)	guaracava-de-barriga-amarela		12/1998 (sn)
Subfamilia Tyranninae				
55	<i>Myiarchus</i> sp.			10/2000 (sn/rgqb)
56	<i>Pitangus sulphuratus</i> (Linnaeus, 1766)	bem-te-vi		10/1998 (masc/rgqb)
57	<i>Machetornis rixosa</i> (Vieillot, 1819)	suiriri-cavaleiro		12/1998 (sn)
58	<i>Myiodynastes maculatus</i> (Stadius Muller, 1776)	bem-te-vi-rajado		10/1999 (sn/masc)
59	<i>Megarynchus pitangua</i> (Linnaeus, 1766)	neinei		05/2000 (sn/rgqb)
60	<i>Myiozetetes similis</i> (Spix, 1825)	bentevizinho-de-penacho-vermelho		06/1999 (sn/rgqb)
61	<i>Tyrannus melancholicus</i> Vieillot, 1819	suiriri		12/1998 (sn)

62	<i>Tyrannus savana</i> Daudin, 1802	tesourinha		12/1998 (sn)
63	<i>Empidonomus varius</i> (Vieillot, 1818)	peitica		10/1999 (sn/masc)
Subfamilia Fluvicolinae				
64	<i>Lathrotriccus euleri</i> (Cabanis, 1868)	enferrujado		05/2000 (sn/rgqb)
Subordem Passeri				
Familia Vireonidae				
65	<i>Cyclarhis gujanensis</i> (Gmelin, 1789)	pitiguari		10/1998 (masc/rgqb)
66	<i>Vireo chivi</i> (Vieillot, 1817)	juruviara		12/1998 (sn/arb)
Familia Hirundinidae				
67	<i>Pygochelidon cyanoleuca</i> (Vieillot, 1817)	andorinha-pequena-de-casa		12/1998 (sn)
Familia Troglodytidae				
68	<i>Troglodytes musculus</i> Naumann, 1823	corruira		12/1998 (sn)
Familia Turdidae				
69	<i>Turdus flavipes</i> Vieillot, 1818	sabiá-una		08/2000 (sn/bgt)
70	<i>Turdus leucomelas</i> Vieillot, 1818	sabiá-branco		09/1999 (sn/masc)
71	<i>Turdus rufiventris</i> Vieillot, 1818	sabiá-laranjeira		10/1998 (masc/rgqb)
72	<i>Turdus amaurochalinus</i> Cabanis, 1850	sabiá-poca		12/1998 (sn)
73	<i>Turdus albicollis</i> Vieillot, 1818	sabiá-coleira		10/2000 (sn/rgqb)
Familia Mimidae				
74	<i>Mimus saturninus</i> (Lichtenstein, 1823)	sabiá-do-campo		12/1998 (sn)
Familia Passerellidae				
75	<i>Zonotrichia capensis</i> (Stadius Muller, 1776)	tico-tico		12/1998 (sn)
Familia Parulidae				
76	<i>Setophaga pitiayumi</i> (Vieillot, 1817)	mariquita		05/2000 (sn/rgqb)
77	<i>Basileuterus culicivorus</i> (Deppe, 1830)	pula-pula		06/2000 (sn)
Familia Icteridae				
78	<i>Gnorimopsar chopi</i> (Vieillot, 1819)	pássaro-preto	SP-QA	05/2000 (sn/rgqb)
79	<i>Molothrus bonariensis</i> (Gmelin, 1789)	chopim		12/1998 (sn)
Familia Thraupidae				
Subfamilia Thraupinae				
80	<i>Pipraeidea melanonota</i> (Vieillot, 1819)	saira-viúva		07/2000 (sn)
81	<i>Tangara sayaca</i> (Linnaeus, 1766)	sanhaço-cinzento		12/1998 (sn)
82	<i>Tangara palmarum</i> (Wied, 1823)	sanhaço-do-coqueiro		10/1999 (sn/masc)
83	<i>Tangara cayana</i> (Linnaeus, 1766)	saira-amarela		05/2000 (sn/rgqb)
Subfamilia Diglossinae				
84	<i>Conirostrum speciosum</i> (Temminck, 1824)	figuinha-de-rabo-castanho		07/2000 (sn)
85	<i>Sicalis flaveola</i> (Linnaeus, 1766)	canário-da-terra		07/1999 #
Subfamilia Tachyphoniinae				
86	<i>Volatinia jacarina</i> (Linnaeus, 1766)	tiziu		08/2001 (masc)
87	<i>Trichothraupis melanops</i> (Vieillot, 1818)	tiê-de-topete		07/2000 (sn)
Subfamilia Dacninae				
88	<i>Dacnis cayana</i> (Linnaeus, 1766)	sai-azul		06/1999 (sn/rgqb)
Subfamilia Coerebinae				
89	<i>Coereba flaveola</i> (Linnaeus, 1758)	cambacica		10/1998 (masc/rgqb)
Subfamilia Saltatorinae				
90	<i>Saltator similis</i> d'Orbigny & Lafresnaye, 1837	trinca-ferro		10/1999 (sn/masc)
Subfamilia Poospizinae				
91	<i>Thlypopsis sordida</i> (d'Orbigny & Lafresnaye, 1837)	sai-canário		02/1999 (sn/rgqb)
Familia Fringillidae				
Subfamilia Carduelinae				
92	<i>Spinus magellanicus</i> (Vieillot, 1805)	pintassilgo		07/2000 (sn/rgb/lrm)
Familia Estrildidae				
93	<i>Estrilda astrild</i> (Linnaeus, 1758)	bico-de-lacre	Exótica	06/2000 (sn/masc)
Familia Passeridae				
94	<i>Passer domesticus</i> (Linnaeus, 1758)	pardal	Exótica	12/1998 (sn)
Classe Mammalia				
Subclasse Theria				
Infraclasse Metatheria				
Ordem Didelphimorphia				
Familia Didelphidae				
Subfamilia Didelphinae				
1	<i>Didelphis aurita</i> Wied, 1826	gambá-de-orelha-preta		09/1993 #
2	<i>Monodelphis iheringi</i> (Thomas, 1888)	catita	Endêmica/SP-AE/IUCN-DD	08/1998 (lep/arb)
3	<i>Monodelphis sorex</i> (Hensel, 1872)	catita		08/1998 (lep/arb)
Ordem Cingulata				
Familia Dasypodidae				
Subfamilia Dasypodinae				
4	<i>Dasypus novemcinctus</i> Linnaeus, 1758	tatú-galinha		09/2010 #

Ordem Artiodactyla			
Subordem Ruminantia			
Familia Cervidae			
Subfamilia Capreolinae			
5	<i>Mazama gouazoubira</i> (Fischer, 1814)	veado-catingueiro	03/2013 (gbal/bz/j/s/tebfo)
Ordem Primates			
Subordem Haplorrhini			
Familia Callitrichidae			
6	<i>Callithrix sp.</i>	sagui	03/2013 (gbal/bz/j/s/tebfo)
Ordem Carnivora			
Subordem Caniformia			
Familia Canidae			
Subfamilia Caninae			
7	<i>Cerdocyon thous</i> (Linnaeus, 1766)	cachorro-do-mato	CITES-II 05/2014 #
Ordem Lagomorpha			
Familia Leporidae			
Subfamilia Leporinae			
8	<i>Lepus europaeus</i> Pallas, 1778	lebre-européia	Exótica 03/2013 (gbal/bz/j/s/tebfo)
9	<i>Sylvilagus brasiliensis</i> (Linnaeus, 1758)	tapiti	SP-DD 06/2000 (sn/masc)
Ordem Rodentia			
Subordem Myomorpha			
Familia Cricetidae			
10	<i>Akodon sp.</i>	rato-do-chão	08/1998 (lep/arb)
11	<i>Oligoryzomys cf. nigripes</i> (Olfers, 1818)	rato-do-mato	04/2014 #
12	<i>Oxymycterus quaeator</i> Thomas, 1903	rato-do-brejo	Endêmica 10/1999 (ep/arb)
13	<i>Oxymycterus rufus</i> (G. Fischer, 1814)	rato-do-brejo	Endêmica 10/1999 (ep/arb)
14	<i>Sooretamys angouya</i> (G. Fischer, 1814)	rato-do-mato	Endêmica 08/1998 (lep/arb)
Subordem Myomorpha			
Familia Muridae			
Subfamilia Muridae			
15	<i>Rattus rattus</i> (Linnaeus, 1758)	rato-doméstico	Exótica 10/1999 (ep/arb)
Subordem Sciuromorpha			
Familia Sciuridae			
Subfamilia Sciurinae			
16	<i>Guerlinguetus ingrani</i> (Thomas, 1901)	caxinguelê	10/1998 (masc/gab)

11 - Chácara das Flores



*Eupetomena macroura*

Leticia Zimback

Lista Preliminar da Fauna Silvestre do Parque Municipal Chácara das Flores

Estrada Dom João Neri, 3551, Distrito Vila Curuçá, Município de São Paulo

Coordenadas geográficas: SAD 69 / UTM 23S X-357.205 Y-7.397.842

Táxon	Nome Popular	Status	Data/ Observador
Reino Animalia			
Filo Arthropoda			
Subfilo Myriapoda			
Classe Chilopoda			
Ordem Scolopendromorpha			

Familia Scolopendridae			
1	<i>Otostigmus sp.</i>	lacaia	08/2009 (Dep-3)
Subfilo Chelicerata			
Classe Arachnida			
Ordem Araneae			
Familia Ctenidae			
1	<i>Phoneutria nigriventer</i> (Keyserling, 1891)	aranha-armadeira	03/2007 (rgma)
Subfilo Hexapoda			
Classe Insecta			
Ordem Lepidoptera			
Subordem Rhopalocera			
Familia Hesperidae			
Subfamilia Hesperinae			
1	<i>Lamponia travassosi</i> (Hayward, 1942)	skipper	07/2011 (ho)
Subfamilia Pyrginae			
2	<i>Heliopetes alana</i> (Reakirt, 1868)	skipper	03/2009 (pst)
Familia Nymphalidae			
Subfamilia Biblidinae			
3	<i>Eunica margarita</i> (Godart, [1824])	borboleta	07/2011 (ho)
4	<i>Hamadryas amphinome</i> (Linnaeus, 1767)	estaladeira	04/2011 (esc)
5	<i>Hamadryas epinome</i> (C.Felder & R.Felder, 1867)	estaladeira	07/2011 (ho)
Subfamilia Danainae			
6	<i>Placidina euryanassa</i> (C.Felder & R.Felder, 1860)	borboleta	03/2009 (pst)
Subfamilia Ithomiinae			
7	<i>Dircenna dero rhoeo</i> C.Felder & R.Felder, 1860	borboleta	03/2009 (pst)
8	<i>Episcada hymenaea</i> (Prittwitz, 1865)	borboleta	03/2009 (pst)
9	<i>Episcada philoclea</i> (Hewitson, 1855)	borboleta	03/2009 (pst)
10	<i>Ithomia drymo</i> Hübner, 1816	borboleta	06/2011 (cmi)
11	<i>Mechanitis lysimnia</i> (Fabricius, 1793)	maria-boba	07/2011 (ho)
12	<i>Mechanitis polymnia casabranca</i> Haensch, 1905	borboleta	06/2009 (pst)
13	<i>Oleria aquata</i> (Weyer, 1875)	borboleta	03/2009 (pst)
Subfamilia Morphinae			
14	<i>Brassolis sophorae</i> (Linnaeus, 1758)	borboleta	05/2011 (esc)
15	<i>Morpho anaxibia</i> (Esper, 1801)	borboleta	02/2011 (esc)
Subfamilia Nymphalinae			
16	<i>Anartia amathea roeselia</i> (Eschscholtz, 1821)	borboleta	05/2011 (esc)
17	<i>Eresia lansdorfi</i> (Godart, 1819)	borboleta	05/2011 (esc)
Familia Riodinidae			
Subfamilia Riodininae			
18	<i>Rhetus periander</i> (Cramer, 1777)	borboleta-azul-metálica	02/2011 (esc)
Ordem Coleoptera			
Familia Silphidae			
19	<i>Oxelytrum discicolle</i> (Brullé, 1836)	besouro	01/2010 (Dep-3)
Ordem Diptera			
Familia Culicidae			
20	<i>Aedes albopictus</i> (Skuse, 1895)	mosquito	Sinantrópica 10/2007 (Dep-3)
21	<i>Culex declarator</i> Dyar & Knab, 1906	pernilongo	Sinantrópica 08/2013 (Dep-3)
22	<i>Trichoprosopon sp.</i>	mosquito	04/2011 (Dep-3)
Ordem Hemiptera			
Familia Cicadidae			
Subfamilia Tibicinae			
23	<i>Carineta formosa</i> (Germar, 1830)	cigarra-colorida	12/2011 (Dep-3)
Ordem Hymenoptera			
Familia Formicidae			
Subfamilia Formicinae			
24	<i>Camponotus sp.</i>	formiga-carpinteira	12/2009 (Dep-3)
Subfamilia Myrmicinae			
25	<i>Atta sp.</i>	saúva	07/2009 (Dep-3)
Filo Chordata			
Subfilo Vertebrata			
Classe Aves			
Subclasse Neornithes			
Ordem Accipitriformes			
Familia Accipitridae			
1	<i>Elanus leucurus</i> (Vieillot, 1818)	gavião-peneira	CITES-II 08/2002 (masc/sn/lm/bg/ftic)
Ordem Columbiformes			
Familia Columbidae			
2	<i>Columbina talpacoti</i> (Temminck, 1811)	rolinha	08/2002 (masc/sn/lm/bg/ftic)
3	<i>Columba livia</i> Gmelin, 1789	pombo-doméstico	Exótica 08/2002 (masc/sn/lm/bg/ftic)

Ordem Strigiformes				
Familia Strigidae				
4	<i>Megascops choliba</i> (Vieillot, 1817)	corujinha-do-mato	CITES-II	10/2011 #
5	<i>Asio clamator</i> (Vieillot, 1808)	coruja-orelhuda	CITES-II	06/2010 #
Ordem Apodiformes				
Familia Trochilidae				
6	<i>Eupetomena macroura</i> (Gmelin, 1788)	beija-flor-tesoura	CITES-II	08/2002 (masc/sn/lrm/bgf/llc)
Ordem Psittaciformes				
Familia Psittacidae				
7	<i>Brotogeris tirica</i> (Gmelin, 1788)	periquito-rico	Endêmica/CITE S-II	10/2012 #
Ordem Passeriformes				
Subordem Tyranni				
Familia Furnariidae				
Subfamilia Synallaxiinae				
8	<i>Synallaxis spixi</i> Sclater, 1856	joão-teneném		08/2002 (masc/sn/lrm/bgf/llc)
Familia Rhynchocyclidae				
Subfamilia Todiostriinae				
9	<i>Todirostrum cinereum</i> (Linnaeus, 1766)	ferreirinho-relógio		08/2002 (masc/sn/lrm/bgf/llc)
Familia Tyrannidae				
Subfamilia Tyranninae				
10	<i>Pitangus sulphuratus</i> (Linnaeus, 1766)	bem-te-vi		08/2002 (masc/sn/lrm/bgf/llc)
Subordem Passeri				
Familia Hirundinidae				
11	<i>Pygocellidon cyanoleuca</i> (Vieillot, 1817)	andorinha-pequena-de-casa		08/2002 (masc/sn/lrm/bgf/llc)
Familia Troglodytidae				
12	<i>Troglodytes musculus</i> Naumann, 1823	corruira		08/2002 (masc/sn/lrm/bgf/llc)
Familia Turdidae				
13	<i>Turdus rufiventris</i> Vieillot, 1818	sabiá-laranjeira		08/2002 (masc/sn/lrm/bgf/llc)
Familia Parulidae				
14	<i>Geothlypis aequinoctialis</i> (Gmelin, 1789)	pia-cobra		08/2002 (masc/sn/lrm/bgf/llc)
Familia Thraupidae				
Subfamilia Thraupinae				
15	<i>Tangara sayaca</i> (Linnaeus, 1766)	sanhaço-cinzento		08/2002 (masc/sn/lrm/bgf/llc)
16	<i>Tangara palmarum</i> (Wied, 1823)	sanhaço-do-coqueiro		08/2002 (masc/sn/lrm/bgf/llc)
Subfamilia Coerebinae				
17	<i>Coereba flaveola</i> (Linnaeus, 1758)	cambacica		08/2002 (masc/sn/lrm/bgf/llc)
Subfamilia Pospizinae				
18	<i>Thlypopsis sordida</i> (d'Orbigny & Lafresnaye, 1837)	sai-canário		08/2002 (masc/sn/lrm/bgf/llc)
Familia Passeridae				
19	<i>Passer domesticus</i> (Linnaeus, 1758)	pardal	Exótica	08/2002 (masc/sn/lrm/bgf/llc)
Classe Mammalia				
Subclasse Theria				
Infraclasse Eutheria				
Ordem Primates				
Subordem Haplorrhini				
Familia Callitrichidae				
1	<i>Callithrix penicillata</i> (É. Geoffroy, 1812)	sagui-de-tufo-preto	Nativa Alóctone/CITE S-II	08/2002 (masc/sn/lrm/bgf/llc)

**Parque Municipal Chácara das Flores**

Nº total de espécies: 47  
 Nº de espécies da Classe Chilopoda: 1  
 Nº de espécies da Classe Arachnida: 1  
 Nº de espécies da Classe Insecta: 25  
 Nº de espécies da Classe Aves: 19  
 Nº de espécies da Classe Mammalia: 1  
 Nº de espécies Endêmicas da Mata Atlântica: 1  
 Nº de espécies Exótica: 2  
 Nº de espécies Nativas Alóctones Escapes/Introduzidas: 1



12 - Chácara do Jockey

*Vanellus chilensis*

Leticia Zimback

Lista Preliminar da Fauna Silvestre do Parque Municipal Chácara do Jockey  
 Avenida Professor Francisco Morato, 5300, Distrito do Butantã, Município de São Paulo  
 Coordenadas Geográficas: SAD 69 / UTM 23S X-321.835 Y-7.389.011

Táxon	Nome Popular	Status	Data/ Observador
Reino Animalia			
Filo Arthropoda			
Subfilo Hexapoda			
Classe Insecta			
Ordem Lepidoptera			
Subordem Rhopalocera			
Familia Hesperidae			
Subfamilia Pyrginae			
1	<i>Urbanus simplici</i> (Stoll, 1790)	bruxinha	04/2016 (ho)
Familia Nymphalidae			
Subfamilia Ithomiinae			
2	<i>Hypothyris ninonia daeta</i> (Boisduval, 1836)	borboleta	04/2016 (ho)
3	<i>Oleria aquata</i> (Weymer, 1875)	borboleta	04/2016 (ho)
Subfamilia Satyrinae			
4	<i>Hermeuptychia hermes</i> (Fabricius, 1775)	sátiros	04/2016 (ho)
Filo Chordata			
Subfilo Vertebrata			
Classe Aves			
Subclasse Neornithes			
Ordem Pelecaniformes			
Familia Ardeidae			
1	<i>Ardea alba</i> Linnaeus, 1758	garça-branca	09/2015 (afam/mags/jjs)
Ordem Accipitriformes			
Familia Accipitridae			
2	<i>Parabuteo unicinctus</i> (Temminck, 1824)	gavião-asa-de-telha	SP-AE/CITES-II 06/2016 #
Ordem Charadriiformes			
Familia Charadriidae			
3	<i>Vanellus chilensis</i> (Molina, 1782)	quero-quero	09/2015 (afam/mags/jjs)
Ordem Columbiformes			
Familia Columbidae			
4	<i>Columbina talpacoti</i> (Temminck, 1811)	rolinha	09/2015 (afam/mags/jjs)
5	<i>Columba livia</i> Gmelin, 1789	pombo-doméstico	Exótica 12/2015 (mamb)
6	<i>Patagioenas picazuro</i> (Temminck, 1813)	asa-branca	12/2015 (mamb)
7	<i>Leptotila</i> sp.	jurití	12/2015 (mamb)
Ordem Apodiformes			
Familia Apodidae			
8	<i>Chaetura meridionalis</i> Hellmayr, 1907	andorinhão-do-temporal	12/2015 (mamb)
Ordem Piciformes			
Familia Picidae			
9	<i>Ceolus flavescens</i> (Gmelin, 1788)	pica-pau-de-cabeça-amarela	12/2015 (mamb)
Ordem Psittaciformes			
Familia Psittacidae			
10	<i>Brotogeris tirica</i> (Gmelin, 1788)	periquito-rico	Endêmica/CITE S-II 12/2015 (mamb)
11	<i>Amazona aestiva</i> (Linnaeus, 1758)	papagaio	Nativa Alóctone/SP-QA/CITES-II 09/2015 (afam/mags/jjs)
Ordem Passeriformes			
Subordem Tyranni			
Familia Thamnophilidae			
Subfamilia Thamnophilinae			



12	<i>Thamnophilus caerulescens</i> Vieillot, 1816	choca-da-mata		12/2015 (lbz/mkv/mags)
<b>Familia Furnariidae</b> <b>Subfamilia Synallaxiinae</b>				
13	<i>Synallaxis spixi</i> Sclater, 1856	joão-teneném		12/2015 (mamb)
14	<i>Cranioleuca pallida</i> (Wied, 1831)	arredio-pálido	Endêmica	09/2015 (afam/mags/jls)
<b>Familia Tyrannidae</b> <b>Subfamilia Tyranninae</b>				
15	<i>Pitangus sulphuratus</i> (Linnaeus, 1766)	bem-te-vi		09/2015 (afam/mags/jls)
16	<i>Myiodynastes maculatus</i> (Stadius Muller, 1776)	bem-te-vi-rajado		12/2015 (mamb)
17	<i>Megarynchus pitangua</i> (Linnaeus, 1766)	neinei		12/2015 (lbz/mkv/mags)
<b>Subordem Passeri</b> <b>Familia Vireonidae</b>				
18	<i>Cyclarhis gujanensis</i> (Gmelin, 1789)	pitiguari		12/2015 (mamb)
<b>Familia Hirundinidae</b>				
19	<i>Pygochelidon cyanoleuca</i> (Vieillot, 1817)	andorinha-pequena-de-casa		12/2015 (mamb)
<b>Familia Troglodytidae</b>				
20	<i>Troglodytes musculus</i> Naumann, 1823	corruíra		12/2015 (mamb)
<b>Familia Turdidae</b>				
21	<i>Turdus leucomelas</i> Vieillot, 1818	sabiá-branco		12/2015 (mamb)
22	<i>Turdus rufiventris</i> Vieillot, 1818	sabiá-laranjeira		11/2015 #
<b>Familia Mimidae</b>				
23	<i>Mimus saturninus</i> (Lichtenstein, 1823)	sabiá-do-campo		09/2015 (afam/mags/jls)
<b>Familia Passerellidae</b>				
24	<i>Zonotrichia capensis</i> (Stadius Muller, 1776)	tico-tico		12/2015 (mamb)
<b>Familia Parulidae</b>				
25	<i>Geothlypis aequinoctialis</i> (Gmelin, 1789)	pia-cobra		12/2015 (lbz/mkv/mags)
<b>Familia Icteridae</b>				
26	<i>Molothrus bonariensis</i> (Gmelin, 1789)	chopim		12/2015 (mamb)
<b>Familia Thraupidae</b> <b>Subfamilia Thraupinae</b>				
27	<i>Tangara sayaca</i> (Linnaeus, 1766)	sanhaço-cinzento		12/2015 (mamb)
28	<i>Tangara palmarum</i> (Wied, 1823)	sanhaço-do-coqueiro		12/2015 (lbz/mkv/mags)
<b>Subfamilia Coerebinae</b>				
29	<i>Coereba flaveola</i> (Linnaeus, 1758)	cambacica		09/2015 (afam/mags/jls)

**Parque Municipal Chácara do Jockey**

Nº total de espécies: 33  
 Nº de espécies da Classe Insecta: 4  
 Nº de espécies da Classe Aves: 29  
 Nº de espécies Endêmicas da Mata Atlântica: 2  
 Nº de espécies Exóticas: 1  
 Nº de espécies Nativas Alóctones: 1  
 Nº de espécies que constam no Decreto Estadual nº 60.133/14 (SP-AE, SP-QA, SP-DD): 2  
 Nº de espécies que constam na CITES (CITES-I e CITES- II): 3



13 - Toronto

*Certhiaxis cinnamomeus*

Anelisa Magalhães

Lista Preliminar da Fauna Silvestre do Parque Municipal Cidade de Toronto  
 Avenida Cardeal Motta 84, Distrito São Domingos, Município de São Paulo  
 Coordenadas geográficas: SAD 69 / UTM 23S X-323.681 Y-7.399.649

Táxon	Nome Popular	Status	Data/ Observador
Reino Animalia			
Filo Mollusca			
Classe Bivalvia			
Ordem Unionoida			
Familia Mycetopodidae			

1	<i>Anodontites trapessialis</i> (Lamarck, 1819)	saboneteira		SP-AE/MMA-EN 12/2009 (Dep-3)
<b>Classe Gastropoda</b> <b>Clado Heterobranchia</b> <b>Familia Physidae</b>				
1	<i>Physa marmorata</i> Guilding, 1828	caramujo		MMA-VU 09/2009 (Dep-3)
<b>Filo Arthropoda</b> <b>Subfilo Chelicerata</b> <b>Classe Arachnida</b> <b>Ordem Araneae</b> <b>Familia Ctenidae</b>				
1	<i>Phoneutria nigriventer</i> (Keyserling, 1891)	aranha-armadeira		03/2007 (mga)
<b>Subfilo Hexapoda</b> <b>Classe Insecta</b> <b>Ordem Lepidoptera</b> <b>Subordem Rhopalocera</b> <b>Familia Hesperidae</b> <b>Subfamilia Pyrginae</b>				
1	<i>Urbanus procne</i> (Plötz, 1880)	bruxinha		03/2010 (ho)
2	<i>Urbanus teleus</i> (Hübner, 1821)	bruxinha		03/2010 (ho)
<b>Familia Lycaenidae</b> <b>Subfamilia Polyommatae</b>				
3	<i>Leptotes cassius</i> (Cramer, 1775)	azulzinhas		03/2010 (ho)
<b>Familia Nymphalidae</b> <b>Subfamilia Heliconiinae</b>				
4	<i>Actinote melanisans</i> Oberthür, 1917	borboleta		12/2008 (omi)
<b>Subfamilia Ithomiinae</b>				
5	<i>Hypothyris euclea nina</i> (Haensch, 1905)	borboleta		03/2010 (ho)
6	<i>Hypothyris ninonia daeta</i> (Boisduval, 1836)	borboleta		03/2010 (ho)
7	<i>Ithomia drymo</i> Hübner, 1816	borboleta		03/2010 (ho)
8	<i>Mechanitis lysimnia</i> (Fabricius, 1793)	maria-boba		03/2010 (ho)
9	<i>Mechanitis polymnia casabranca</i> Haensch, 1905	borboleta		03/2010 (ho)
<b>Subfamilia Nymphalinae</b>				
10	<i>Junonia evarete</i> (Cramer, [1779])	borboleta		03/2010 (ho)
<b>Familia Pieridae</b> <b>Subfamilia Coliadinae</b>				
11	<i>Eurema agave pallida</i> (Chavannes, 1850)	amarelas		03/2010 (ho)
12	<i>Phoebis philea</i> (Linnaeus, 1763)	gema		03/2010 (ho)
<b>Filo Chordata</b> <b>Subfilo Vertebrata</b> <b>Classe Osteichthyes</b> <b>Ordem Characiformes</b> <b>Familia Erythrinidae</b>				
1	<i>Hoplias malabaricus</i> (Bloch, 1794)	traíra		08/2008 (rs)
<b>Ordem Siluriformes</b> <b>Familia Clariidae</b>				
2	<i>Clarias gariepinus</i> (Burchell, 1822)	bagre-africano	Exótica	03/1997 #
<b>Ordem Gymnotiformes</b> <b>Familia Gymnotidae</b>				
3	<i>Gymnotus carapo</i> (Linnaeus, 1758)	tuvira		06/1994 #
<b>Ordem Cyprinodontiformes</b> <b>Familia Poeciliidae</b>				
4	<i>Poecilia reticulata</i> (Peters, 1859)	lebeste	Nativa Alóctone Introduzida/SP-AE/CITES-II	08/2008 (rs)
<b>Ordem Synbranchiformes</b> <b>Familia Synbranchidae</b>				
5	<i>Synbranchus marmoratus</i> (Bloch, 1795)	mussum		08/2008 (rs)
<b>Ordem Perciformes</b> <b>Familia Cichlidae</b>				
6	<i>Geophagus brasiliensis</i> (Quoy & Gaimard, 1824)	acará		03/1997 #
7	<i>Oreochromis niloticus</i> (Linnaeus, 1758)	tilápia-do-nilo	Exótica	08/2008 (rs)
8	<i>Tilapia rendalli</i> (Boulenger, 1896)	tilápia	Exótica	08/2008 (rs)
<b>Classe Amphibia</b> <b>Ordem Anura</b> <b>Familia Bufonidae</b>				
1	<i>Rhinella icterica</i> (Spix, 1824)	sapo-cururu	Endêmica	03/1994 (vkl/ss/masc/ma)
2	<i>Rhinella ornata</i> (Spix, 1824)	sapo-cururuzinho	Endêmica	06/2001 (fj)
<b>Familia Leptodactylidae</b>				

Subfamília Leiuperinae				
3	<i>Physalaemus cuvieri</i> Fitzinger, 1826	rã-cachorro		06/2001 (fij)
Classe Reptilia				
Ordem Testudines				
Família Chelidae				
Subfamília Hydromedusinae				
1	<i>Hydromedusa tectifera</i> Cope, 1870	cágado-pescoço-de-cobra		02/2001 (masc/cl)
Ordem Squamata				
Família Anguillidae				
Subfamília Diploglossinae				
2	<i>Ophiodes fragilis</i> (Raddi, 1820)	cobra-de-vidro		07/1993 #
Família Dipsadidae				
Subfamília Xenodontinae				
3	<i>Helicops modestus</i> Günther, 1861	cobra-d'água		09/1993 #
4	<i>Oxyrhopus guibei</i> Hoge & Romano, 1978	falsa-coral		09/1993 #
5	<i>Erythrolamprus miliaris</i> (Linnaeus, 1758)	cobra-d'água		06/1994 #
Classe Aves				
Subclasse Neornithes				
Ordem Anseriformes				
Família Anatidae				
Subfamília Dendrocygninae				
1	<i>Dendrocygna bicolor</i> (Vieillot, 1816)	marreca-caneleira		02/2005 (afam)
2	<i>Dendrocygna viduata</i> (Linnaeus, 1766)	irerê		11/1999 (bgf)
Subfamília Anatinae				
3	<i>Amazonetta brasiliensis</i> (Gmelin, 1789)	ananaí		07/2000 (afam)
Família Podicipedidae				
4	<i>Podilymbus podiceps</i> (Linnaeus, 1758)	mergulhão-caçador		11/2010 (fmt)
Ordem Phoenicopteriformes				
Família Phoenicopteridae				
5	<i>Phoenicopus chilensis</i> Molina, 1782	flamingo-chileno	CITES-II	09/2009 (fmt)
Ordem Suliformes				
Família Phalacrocoracidae				
6	<i>Nannopterum brasilianus</i> (Gmelin, 1789)	biguá		06/1996 (bgf)
Família Anhingidae				
7	<i>Anhinga anhinga</i> (Linnaeus, 1766)	biguatinga		05/1997 (bgf)
Ordem Pelecaniformes				
Família Ardeidae				
8	<i>Nycticorax nycticorax</i> (Linnaeus, 1758)	socó-dorminhoco		03/1997 (bgf/rgqb)
9	<i>Butorides striata</i> (Linnaeus, 1758)	socozinho		10/1999 (bgf)
10	<i>Bubulcus ibis</i> (Linnaeus, 1758)	garça-vaqueira	Exótica	12/2015 (rm)
11	<i>Ardea alba</i> Linnaeus, 1758	garça-branca		06/1996 (bgf)
12	<i>Egretta thula</i> (Molina, 1782)	garça-branca-pequena		05/1997 (bgf/rgqb)
Família Threskiornithidae				
13	<i>Platalea ajaja</i> Linnaeus, 1758	colhereiro		11/2010 (fmt)
Ordem Cathartiformes				
Família Cathartidae				
14	<i>Coragyps atratus</i> (Bechstein, 1793)	urubu		03/1997 (bgf/rgqb)
Ordem Accipitriformes				
Família Accipitridae				
15	<i>Leptodon cayanensis</i> (Latham, 1790)	gavião-gato	CITES-II	08/2000 (masc)
16	<i>Accipiter striatus</i> Vieillot, 1808	gavião-miúdo	CITES-II	06/2016 (afam/tebfo/emgc)
17	<i>Rostrhamus sociabilis</i> (Vieillot, 1817)	gavião-caramujeiro	CITES-II	12/2015 (rm)
18	<i>Rupornis magnirostris</i> (Gmelin, 1788)	gavião-carijó	CITES-II	05/1999 (sn/frsr)
19	<i>Geranoaetus albicaudatus</i> Vieillot, 1816	gavião-de-rabo-branco	CITES-II	12/2015 (rm)
20	<i>Buteo brachyurus</i> Vieillot, 1816	gavião-de-cauda-curta	CITES-II	12/2015 (rm)
Ordem Gruiformes				
Família Aramidae				
21	<i>Aramus guarauna</i> (Linnaeus, 1766)	carão		02/2000 (afam/masc/sn/fij)
Família Rallidae				
22	<i>Pardirallus nigricans</i> (Vieillot, 1819)	saracura-sanã		07/2000 (afam)
23	<i>Gallinula galeata</i> (Lichtenstei, 1818)	galinha-d'água		10/1999 (bgf/rgqb)
24	<i>Porphyrio martinicus</i> (Linnaeus, 1766)	frango-d'água-azul		08/2000 (masc/rgqb)
Ordem Charadriiformes				
Família Charadriidae				
25	<i>Vanellus chilensis</i> (Molina, 1782)	quero-quero		06/1996 (bgf)
Família Recurvirostridae				
26	<i>Himantopus melanurus</i> Vieillot, 1817	pernilongo-de-costas-brancas		11/2010 (fmt)
Família Jacanidae				

27	<i>Jacana jacana</i> (Linnaeus, 1766)	jaçanã		03/2001 (bgf/rb/fspg/lrm)
Ordem Columbiformes				
Família Columbidae				
28	<i>Columbina talpacoti</i> (Temminck, 1811)	rolinha		06/1996 (bgf)
29	<i>Columba livia</i> Gmelin, 1789	pombo-doméstico	Exótica	04/2001 (bgf/fspg/lrm)
30	<i>Patagioenas picazuro</i> (Temminck, 1813)	asa-branca		01/2006 (bgf)
31	<i>Patagioenas cayennensis</i> (Bonaterre, 1792)	pomba-galega		04/2001 (bgf/fspg/lrm)
32	<i>Zenaida auriculata</i> (Des Murs, 1847)	avoante		04/2001 (bgf/fspg/lrm)
33	<i>Leptotila verreauxi</i> Bonaparte, 1855	jurití-pupu		06/2016 (afam/tebfo/emgc)
Ordem Cuculiformes				
Família Cuculidae				
34	<i>Playa cayana</i> (Linnaeus, 1766)	alma-de-gato		07/1997 (sn/fij/cl)
35	<i>Crotophaga ani</i> Linnaeus, 1758	anu-preto		06/1996 (bgf)
36	<i>Guira guira</i> (Gmelin, 1788)	anu-branco		02/2000 (afam/masc/sn/fij)
Ordem Apodiformes				
Família Apodidae				
37	<i>Chaetura meridionalis</i> Hellmayr, 1907	andorinhão-do-temporal		11/1999 (sn/fij)
Família Trochilidae				
38	<i>Phaethornis pretrei</i> (Lesson & Delattre, 1839)	rabo-branco-acanelado	CITES-II	06/2016 (afam/tebfo/emgc)
39	<i>Eupetomena macroura</i> (Gmelin, 1788)	beija-flor-tesoura	CITES-II	06/1996 (bgf)
40	<i>Florisuga fusca</i> (Vieillot, 1817)	beija-flor-preto	Endêmica/CITES-II	11/2010 (fmt)
41	<i>Colibri serrirostris</i> (Vieillot, 1816)	beija-flor-de-orelha-violeta	CITES-II	11/2000 (afam/masc)
42	<i>Chlorostilbon lucidus</i> (Shaw, 1812)	besourinho-de-bico-vermelho	CITES-II	07/2001 (bgf/fspg/lrm)
43	<i>Amazilia fimbriata</i> (Gmelin, 1788)	beija-flor-de-garganta-verde	CITES-II	11/2010 (fmt)
44	<i>Amazilia lactea</i> (Lesson, 1832)	beija-flor-de-peito-azul	CITES-II	01/2000 (bgf)
Ordem Coraciiformes				
Família Alcedinidae				
45	<i>Megaceryle torquata</i> (Linnaeus, 1766)	martim-pescador-grande		04/1997 (bgf)
46	<i>Chloroceryle amazona</i> (Latham, 1790)	martim-pescador-verde		01/2001 (afam/masc)
Ordem Piciformes				
Família Picidae				
47	<i>Picumnus cirratus</i> (Temminck, 1825)	picapauzinho-barrado		11/2010 (fmt)
48	<i>Veniliornis spilogaster</i> (Wagler, 1827)	picapauzinho-verde-carijó	Endêmica	07/1999 (sn/fij/cl)
49	<i>Colaptes melanochloros</i> (Gmelin, 1788)	pica-pau-verde-barrado		11/2010 (fmt)
50	<i>Colaptes campestris</i> (Vieillot, 1818)	pica-pau-do-campo		11/2000 (afam/masc)
51	<i>Celeus flavescens</i> (Gmelin, 1788)	pica-pau-de-cabeça-amarela		06/2016 (afam/tebfo/emgc)
Ordem Falconiformes				
Família Falconidae				
52	<i>Caracara plancus</i> (Miller, 1777)	caracará	CITES-II	07/1999 (sn/fij/cl)
53	<i>Falco sparverius</i> Linnaeus, 1758	quiriquiri	CITES-II	11/2014 #
Ordem Psittaciformes				
Família Psittacidae				
54	<i>Diopsittaca nobilis</i> (Linnaeus, 1758)	maracanã-pequena	Nativa Alóctone Introduzida/SP-AE/CITES-II	11/2010 (fmt)
55	<i>Forpus xanthopterygius</i> (Spix, 1824)	tuim	CITES-II	07/1999 (sn/fij/cl)
56	<i>Brotogeris tirica</i> (Gmelin, 1788)	periquito-rico	Endêmica/CITES-II	07/1999 (sn/fij/cl)
57	<i>Amazona aestiva</i> (Linnaeus, 1758)	papagaio	Nativa Alóctone/SP-QA/CITES-II	11/2010 (fmt)
Ordem Passeriformes				
Subordem Tyranni				
Família Thamnophilidae				
Subfamília Thamnophilinae				
58	<i>Thamnophilus ruficapillus</i> Vieillot, 1816	choca-de-chapéu-vermelho		06/2000 (afam/rgqb)
Família Furnariidae				
Subfamília Furnariinae				
59	<i>Furnarius rufus</i> (Gmelin, 1788)	joão-de-barro		03/1997 (bgf/rgqb)
Subfamília Synallaxiinae				
60	<i>Certhiaxis cinnamomeus</i> (Gmelin, 1788)	curutié		06/2016 (afam/tebfo/emgc)

61	<i>Synallaxis ruficapilla</i> Vieillot, 1819	pichororé	Endêmica	10/2000 (masco/afam/rgob)
62	<i>Synallaxis spixi</i> Sclater, 1856	joão-teneném		07/1997 (bgf)
63	<i>Cranioleuca pallida</i> (Wied, 1831)	arredio-pálido	Endêmica	11/2000 (afam/masc)
<b>Família Rhynchocyclidae</b>				
<b>Subfamília Pipromorphinae</b>				
64	<i>Phylloscartes ventralis</i> (Temminck, 1824)	borboletinha-do-mato		11/2010 (fmt)
<b>Subfamília Todirostrinae</b>				
65	<i>Todirostrum cinereum</i> (Linnaeus, 1766)	ferreirinho-relógio		05/1999 (sn/frsr)
<b>Família Tyrannidae</b>				
<b>Subfamília Elaeniinae</b>				
66	<i>Tyranniscus burmeisteri</i> (Cabanis & Heine, 1859)	piohinho-chiador		11/2010 (fmt)
67	<i>Camptostoma obsoletum</i> (Temminck, 1824)	risadinha		04/2001 (bgf/fspg/lrm)
68	<i>Elaenia flavogaster</i> (Thunberg, 1822)	guaracava-de-barriga-amarela		05/1999 (sn/frsr)
69	<i>Phyllomyias fasciatus</i> (Thunberg, 1822)	piohinho		11/2010 (fmt)
70	<i>Serpophaga subcristata</i> (Vieillot, 1817)	alegrinho		07/2001 (bgf/fspg/lrm)
<b>Subfamília Tyranninae</b>				
71	<i>Pitangus sulphuratus</i> (Linnaeus, 1766)	bem-te-vi		02/1997 (bgf)
72	<i>Machetornis rixosa</i> (Vieillot, 1819)	suiriri-cavaleiro		02/2001 (masco/d)
73	<i>Myiodynastes maculatus</i> (Stadius Muller, 1776)	bem-te-vi-rajado		02/2000 (afam/masc/sn/fij)
74	<i>Megarynchus pitangua</i> (Linnaeus, 1766)	neinei		11/2010 (fmt)
75	<i>Myiozetetes similis</i> (Spix, 1825)	bentevizinho-de-penacho-vermelho		08/2000 (masco)
76	<i>Tyrannus melancholicus</i> Vieillot, 1819	suiriri		02/1997 (bgf)
77	<i>Tyrannus savana</i> Daudin, 1802	tesourinha		04/1999 (bgf)
78	<i>Empidonomus varius</i> (Vieillot, 1818)	peitica		10/2016 (ur)
<b>Subfamília Fluvicolinae</b>				
79	<i>Pyrocephalus rubinus</i> (Boddaert, 1783)	príncipe		05/1999 (masco/fij)
80	<i>Fluvicola nengeta</i> (Linnaeus, 1766)	lavadeira-mascarada		06/2016 (afam/tebfo/emgc)
81	<i>Lathrotriccus euleri</i> (Cabanis, 1868)	enferrujado		11/2010 (fmt)
82	<i>Satrapa icterophrys</i> (Vieillot, 1818)	suiriri-pequeno		02/2000 (masco/afam/sn/fij)
<b>Subordem Passeri</b>				
<b>Família Vireonidae</b>				
83	<i>Cyclarhis gujanensis</i> (Gmelin, 1789)	pitiguari		05/1999 (sn/frsr)
84	<i>Vireo chivi</i> (Vieillot, 1817)	juruvicara		10/2016 (ur)
<b>Família Hirundinidae</b>				
85	<i>Pygochelidon cyanoleuca</i> (Vieillot, 1817)	andorinha-pequena-de-casa		02/1997 (bgf)
<b>Família Troglodytidae</b>				
86	<i>Troglodytes musculus</i> Naumann, 1823	corruira		05/1997 (bgf)
<b>Família Turdidae</b>				
87	<i>Turdus leucomelas</i> Vieillot, 1818	sabiá-branco		01/2000 (bgf)
88	<i>Turdus rufiventris</i> Vieillot, 1818	sabiá-laranjeira		06/1996 (bgf)
89	<i>Turdus amaurochalinus</i> Cabanis, 1850	sabiá-poca		11/2010 (fmt)
<b>Família Mimidae</b>				
90	<i>Mimus saturninus</i> (Lichtenstein, 1823)	sabiá-do-campo		05/1997 (bgf)
<b>Família Passerellidae</b>				
91	<i>Zonotrichia capensis</i> (Stadius Muller, 1776)	tico-tico		06/1996 (bgf)
<b>Família Parulidae</b>				
92	<i>Geothlypis aequinoctialis</i> (Gmelin, 1789)	pia-cobra		05/1999 (sn/frsr)
93	<i>Basileuterus culicivorus</i> (Deppe, 1830)	pula-pula		11/2010 (fmt)
<b>Família Icteridae</b>				
94	<i>Icterus jamacaii</i> (Gmelin, 1788)	corrupião	Nativa Alóctone Escape	11/2010 (fmt)
95	<i>Agelasticus cyanopus</i> (Vieillot, 1819)	carretão		11/2010 (fmt)
96	<i>Chrysomus ruficapillus</i> (Vieillot, 1819)	garibaldi		06/2016 (afam/tebfo/emgc)
97	<i>Pseudoleistes guirahuro</i> (Vieillot, 1819)	chopim-do-brejo		10/2016 (ur)
98	<i>Molothrus bonariensis</i> (Gmelin, 1789)	chopim		05/1999 (sn/frsr)
<b>Família Thraupidae</b>				
<b>Subfamília Thraupinae</b>				
99	<i>Tangara sayaca</i> (Linnaeus, 1766)	sanhaço-cinzento		06/1996 (bgf)
100	<i>Tangara palmarum</i> (Wied, 1823)	sanhaço-do-coqueiro		10/2000 (masco/afam/rgob)
<b>Subfamília Diglossinae</b>				
101	<i>Conirostrum speciosum</i> (Temminck, 1824)	figuinha-de-rabo-castanho		10/2000 (masco/afam/rgob)
102	<i>Sicalis flaveola</i> (Linnaeus, 1766)	canário-da-terra		11/2010 (fmt)

<b>Subfamília Hemithraupinae</b>				
103	<i>Hemithraupis ruficapilla</i> (Vieillot, 1818)	saíra-ferrugem	Endêmica	11/2010 (fmt)
<b>Subfamília Tachyphoniinae</b>				
104	<i>Volatinia jacarina</i> (Linnaeus, 1766)	tiziu		01/2000 (bgf)
105	<i>Tachyphonus coronatus</i> (Vieillot, 1822)	tiê-preto	Endêmica	11/2010 (fmt)
<b>Subfamília Coerebinae</b>				
106	<i>Coereba flaveola</i> (Linnaeus, 1758)	cambacica		06/1996 (bgf)
<b>Subfamília Sporophiinae</b>				
107	<i>Sporophila lineola</i> (Linnaeus, 1758)	bigodinho		11/2010 (fmt)
108	<i>Sporophila ardesiaca</i> (Dubois, 1894)	papa-capim-de-costas-cinzas		01/2014 (eg)
109	<i>Sporophila caerulea</i> (Vieillot, 1823)	coleirinho		11/2010 (fmt)
<b>Subfamília Pospizinae</b>				
110	<i>Thypopsis sordida</i> (d'Orbigny & Lafresnaye, 1837)	sai-canário		11/1999 (sn/fij)
<b>Família Estrildidae</b>				
111	<i>Estrilda astrild</i> (Linnaeus, 1758)	bico-de-lacre	Exótica	06/1996 (bgf)
<b>Família Passeridae</b>				
112	<i>Passer domesticus</i> (Linnaeus, 1758)	pardal	Exótica	06/1996 (bgf)
<b>Classe Mammalia</b>				
<b>Subclasse Theria</b>				
<b>Infraclasse Metatheria</b>				
<b>Ordem Didelphimorphia</b>				
<b>Família Didelphidae</b>				
<b>Subfamília Didelphinae</b>				
1	<i>Didelphis aurita</i> Wied, 1826	gambá-de-orelha-preta		11/2011 #
<b>Infraclasse Eutheria</b>				
<b>Ordem Carnivora</b>				
<b>Subordem Caniformia</b>				
<b>Família Mustelidae</b>				
<b>Subfamília Mustelinae</b>				
2	<i>Gallictis cuja</i> (Molina, 1782)	furão	SP-DD	11/1999 (sn/fij)
<b>Ordem Rodentia</b>				
<b>Subordem Hystricomorpha</b>				
<b>Família Caviidae</b>				
<b>Subfamília Caviinae</b>				
3	<i>Cavia fulgida</i> Wagler, 1831	preá		04/1997 (bgf)

**Parque Municipal Cidade de Toronto**

Nº total de espécies: 146

Nº de espécies da Classe Bivalvia: 1

Nº de espécies da Classe Gastropoda: 1

Nº de espécies da Classe Arachnida: 1

Nº de espécies da Classe Insecta: 12

Nº de espécies da Classe Osteichthyes: 8

Nº de espécies da Classe Amphibia: 3

Nº de espécies da Classe Reptilia: 5

Nº de espécies da Classe Aves: 112

Nº de espécies da Classe Mammalia: 3

Nº de espécies Endêmicas da Mata Atlântica: 9

Nº de espécies Exóticas: 7

Nº de espécies Nativas Alóctones: 1

Nº de espécies Nativas Alóctones Escapes: 1

Nº de espécies Nativas Alóctones Introduzidas: 2

Nº de espécies que constam no Decreto Estadual nº 60.133/14 (SP-AE, SP-QA, SP-DD): 4

Nº de espécies que constam nas Portarias MMA nos 444 e 445/2014 (MMA-CR, MMA-EN, MMA-VU): 2

Nº de espécies que constam na CITES (CITES-I e CITES- II): 20



14 - São Francisco

*Patagioenas picazuro*

Leticia Zimback

Lista Preliminar da Fauna Silvestre do Parque Municipal Colina de São Francisco			
Rua Doutor Cândido Mota Filho, 751, Distrito Rio Pequeno, Município de São Paulo			
Coordenadas geográficas: SAD 69 / UTM 23S X-320.462 Y-7.393.561			
Táxon	Nome Popular	Status	Data/ Observador
<b>Reino Animalia</b>			
<b>Filo Arthropoda</b>			
Subfilo Myriapoda			
Classe Chilopoda			
Ordem Scolopendromorpha			
Familia Scolopendridae			
1	<i>Scolopendra</i> sp.	lacraia	08/2009 (Dep-3)
Subfilo Chelicerata			
Classe Arachnida			
Ordem Araneae			
Familia Ctenidae			
1	<i>Phoneutria nigriventer</i> (Keyserling, 1891)	aranha-armadeira	03/2007 (rgma)
Ordem Scorpionida			
Familia Buthidae			
2	<i>Tityus bahiensis</i> (Perty, 1833)	escorpião-marrom	Endêmica 08/2009 (Dep-3)
Subfilo Hexapoda			
Classe Insecta			
Ordem Lepidoptera			
Subordem Rhopalocera			
Familia Nymphalidae			
Subfamilia Ithomiinae			
1	<i>Dircenna dero rhoeo</i> C.Felder & R.Felder, 1860	borboleta	01/2010 (ho)
2	<i>Epityches eupompe</i> (Geyer, 1832)	borboleta	01/2010 (ho)
3	<i>Hypothesis ninonia daeta</i> (Boisduval, 1836)	borboleta	01/2010 (ho)
4	<i>Mechanitis polymnia casabranca</i> Haensch, 1905	borboleta	01/2010 (ho)
Familia Papilionidae			
Subfamilia Papilioninae			
5	<i>Heraclides hectorides</i> (Esper, 1794)	borboletas-rabo-de-andorinha	01/2010 (ho)
Ordem Diptera			
Familia Culicidae			
6	<i>Aedes albopictus</i> (Skuse, 1895)	mosquito	Sinantrópica 10/2007 (Dep-3)
7	<i>Limatus</i> sp.	mosquito	07/2009 (Dep-3)
8	<i>Toxorhynchites</i> sp.	mosquito	07/2009 (Dep-3)
<b>Filo Chordata</b>			
<b>Subfilo Vertebrata</b>			
Classe Reptilia			
Ordem Squamata			
Familia Dipsadidae			
Subfamilia Dipsadinae			
1	<i>Sibynomorphus mikanii mikanii</i> (Schlegel, 1837)	dormideira	08/2009 #
Classe Aves			
Subclasse Neornithes			
Ordem Columbiformes			
Familia Columbidae			
1	<i>Patagioenas picazuro</i> (Temminck, 1813)	asa-branca	05/2009 (mam/masc/afam/cma/dfp)
2	<i>Leptotila verreauxi</i> Bonaparte, 1855	juriti-pupu	05/2009 (mam/masc/afam/cma/dfp)
Ordem Strigiformes			
Familia Strigidae			
3	<i>Megascops choliba</i> (Vieillot, 1817)	corujinha-do-mato	CITES-II 11/2010 #
Ordem Apodiformes			
Familia Trochilidae			
4	<i>Eupetomena macroura</i> (Gmelin, 1788)	beija-flor-tesoura	05/2009 (mam/masc/afam/cma/dfp)
5	<i>Amazilia lactea</i> (Lesson, 1832)	beija-flor-de-peito-azul	05/2009 (mam/masc/afam/cma/dfp)
Ordem Piciformes			
Familia Picidae			
6	<i>Melanerpes candidus</i> (Otto, 1796)	pica-pau-branco	05/2009 (mam/masc/afam/cma/dfp)
7	<i>Colaptes campestris</i> (Vieillot, 1818)	pica-pau-do-campo	05/2009

8	<i>Celeus flavescens</i> (Gmelin, 1788)	pica-pau-de-cabeça-amarela	05/2009 (mam/masc/afam/cma/dfp)
<b>Ordem Psittaciformes</b>			
<b>Familia Psittacidae</b>			
9	<i>Brotogeris tirica</i> (Gmelin, 1788)	periquito-rico	Endêmica/CITE S-II 05/2009 (mam/masc/afam/cma/dfp)
10	<i>Amazona aestiva</i> (Linnaeus, 1758)	papagaio	Nativa Alóctone/SP-QA/CITES-II 05/2009 (mam/masc/afam/cma/dfp)
<b>Ordem Passeriformes</b>			
<b>Subordem Tyranni</b>			
<b>Familia Furnariidae</b>			
<b>Subfamilia Synalaxiinae</b>			
11	<i>Synalaxis spixi</i> Sclater, 1856	joão-teneném	05/2009 (mam/masc/afam/cma/dfp)
<b>Familia Tyrannidae</b>			
<b>Subfamilia Tyranninae</b>			
12	<i>Pitangus sulphuratus</i> (Linnaeus, 1766)	bem-te-vi	05/2009 (mam/masc/afam/cma/dfp)
13	<i>Megarynchus pitangua</i> (Linnaeus, 1766)	neinei	05/2009 (mam/masc/afam/cma/dfp)
<b>Subordem Passeri</b>			
<b>Familia Vireonidae</b>			
14	<i>Cyclarhis gujanensis</i> (Gmelin, 1789)	pitiguari	05/2009 (mam/masc/afam/cma/dfp)
<b>Familia Hirundinidae</b>			
15	<i>Pygochelidon cyanoleuca</i> (Vieillot, 1817)	andorinha-pequena-de-casa	05/2009 (mam/masc/afam/cma/dfp)
<b>Familia Troglodytidae</b>			
16	<i>Troglodytes musculus</i> Naumann, 1823	corruira	05/2009 (mam/masc/afam/cma/dfp)
<b>Familia Turdidae</b>			
17	<i>Turdus leucomelas</i> Vieillot, 1818	sabiá-branco	
18	<i>Turdus rufiventris</i> Vieillot, 1818	sabiá-laranjeira	
<b>Familia Parulidae</b>			
19	<i>Basileuterus culicivorus</i> (Deppe, 1830)	pula-pula	
<b>Familia Thraupidae</b>			
<b>Subfamilia Thraupinae</b>			
20	<i>Tangara sayaca</i> (Linnaeus, 1766)	sanhaço-cinzeiro	05/2009 (mam/masc/afam/cma/dfp)
21	<i>Tangara palmarum</i> (Wied, 1823)	sanhaço-do-coqueiro	05/2009 (mam/masc/afam/cma/dfp)
<b>Subfamilia Coerebinae</b>			
22	<i>Coereba flaveola</i> (Linnaeus, 1758)	cambacica	05/2009 (mam/masc/afam/cma/dfp)
<b>Classe Mammalia</b>			
<b>Subclasse Theria</b>			
<b>Infraclasse Metatheria</b>			
<b>Ordem Didelphimorphia</b>			
<b>Familia Didelphidae</b>			
<b>Subfamilia Didelphinae</b>			
1	<i>Didelphis aurita</i> Wied, 1826	gambá-de-orelha-preta	11/2010 #

**Parque Municipal Colina de São Francisco**

Nº total de espécies: 35

Nº de espécies da Classe Chilopoda: 1

Nº de espécies da Classe Arachnida: 2

Nº de espécies da Classe Insecta: 8

Nº de espécies da Classe Reptilia: 1

Nº de espécies da Classe Aves: 22

Nº de espécies da Classe Mammalia: 1

Nº de espécies Endêmicas da Mata Atlântica: 2

Nº de espécies Nativas Alóctones Escapes/Introduzidas: 1

Nº de espécies que constam no Decreto Estadual nº 60.133/14 (SP-AE, SP-QA, SP-DD): 1

Nº de espécies que constam na CITES (CITES-I e CITES- II): 5



15 - Ciência

Furnarius rufus

Kelly Pereira

Lista Preliminar da Fauna Silvestre do Parque Municipal da Ciência  
 Rua Enerstina Levina, 266, Distrito Cidade Tiradentes, Município de São Paulo  
 Coordenadas geográficas: SAD 69 / UTM 23S X-356.845 Y-7.389.958

Táxon	Nome Popular	Status	Data/ Observador
<b>Reino Animalia</b>			
<b>Filo Arthropoda</b>			
<b>Subfilo Hexapoda</b>			
<b>Classe Insecta</b>			
<b>Ordem Lepidoptera</b>			
<b>Subordem Rhopalocera</b>			
<b>Familia Nymphalidae</b>			
<b>Subfamilia Biblidinae</b>			
1	<i>Diaethria clymena meridionalis</i> (H.W.Bates, 1864)	88	04/2011 (prj)
2	<i>Hamadryas amphinome</i> (Linnaeus, 1767)	estaladeira	04/2011 (prj)
<b>Subfamilia Heliconiinae</b>			
3	<i>Heliconius besckei</i> Ménétériés, 1857	borboleta	04/2011 (prj)
4	<i>Heliconius sara apseudes</i> (Hübner, [1813])	borboleta	04/2011 (prj)
<b>Subfamilia Ithomiinae</b>			
5	<i>Hypothyris ninonia daeta</i> (Boisduval, 1836)	borboleta	04/2011 (prj)
6	<i>Ithomia drymo</i> Hübner, 1816	borboleta	04/2011 (prj)
<b>Ordem Hymenoptera</b>			
<b>Familia Formicidae</b>			
<b>Subfamilia Formicinae</b>			
7	<i>Camponotus</i> sp.	formiga-carpinteira	12/2009 (Dep-3)
<b>Subfamilia Myrmicinae</b>			
8	<i>Cephalotes</i> sp.	formiga	05/2011 (Dep-3)
<b>Filo Chordata</b>			
<b>Subfilo Vertebrata</b>			
<b>Classe Amphibia</b>			
<b>Ordem Anura</b>			
<b>Familia Hylidae</b>			
1	<i>Hypsiboas faber</i> (Wied-Neuwied, 1821)	sapo-martelo	04/2011 (prj)
<b>Classe Reptilia</b>			
<b>Ordem Squamata</b>			
<b>Familia Teiidae</b>			
<b>Subfamilia Tupinambinae</b>			
1	<i>Salvator merianae</i> Duméril & Bibron, 1839	lagarto-teiú	02/2009 (afam/mam/masc)
<b>Familia Dipsadidae</b>			
<b>Subfamilia Xenodontinae</b>			
2	<i>Taeniophallus affinis</i> (Günther, 1858)	cobra-de-cabeça-preta	06/2011 (prj)
<b>Familia Viperidae</b>			
<b>Subfamilia Crotalinae</b>			
3	<i>Bothrops jararaca</i> (Wied, 1824)	jararaca	02/2009 (afam/mam/masc)
<b>Classe Aves</b>			
<b>Subclasse Neornithes</b>			
<b>Ordem Galliformes</b>			
<b>Familia Cracidae</b>			
1	<i>Penelope obscura</i> Temminck, 1815	jacaguaçu	02/2009 (afam/mam/masc)
<b>Ordem Columbiformes</b>			
<b>Familia Columbidae</b>			
2	<i>Columbina talpacoti</i> (Temminck, 1811)	rolinha	02/2009 (afam/mam/masc)
3	<i>Columba livia</i> Gmelin, 1789	pombo-doméstico	02/2009 (afam/mam/masc)
4	<i>Patagioenas picazuro</i> (Temminck, 1813)	asa-branca	06/2011 (prj)
<b>Ordem Cuculiformes</b>			

<b>Familia Cuculidae</b>			
5	<i>Guira guira</i> (Gmelin, 1788)	anu-branco	05/2011 (prj)
<b>Ordem Strigiformes</b>			
<b>Familia Strigidae</b>			
6	<i>Athene cunicularia</i> (Molina, 1782)	coruja-buraqueira	CITES-II 01/2011 (prj)
<b>Ordem Apodiformes</b>			
<b>Familia Trochilidae</b>			
7	<i>Eupetomena macroura</i> (Gmelin, 1788)	beija-flor-tesoura	CITES-II 02/2009 (afam/mam/masc)
<b>Ordem Piciformes</b>			
<b>Familia Ramphastidae</b>			
8	<i>Ramphastos dicolorus</i> Linnaeus, 1766	tucano-de-bico-verde	Endêmica 02/2009 (afam/mam/masc)
<b>Familia Picidae</b>			
9	<i>Picumnus temminckii</i> Lafresnaye, 1845	picapauzinho-de-coleira	Endêmica 02/2009 (afam/mam/masc)
10	<i>Dryocopus lineatus</i> (Linnaeus, 1766)	pica-pau-de-banda-branca	05/2011 (prj)
<b>Ordem Falconiformes</b>			
<b>Familia Falconidae</b>			
11	<i>Caracara plancus</i> (Miller, 1777)	caracará	CITES-II 02/2009 (afam/mam/masc)
12	<i>Milvago chimachima</i> (Vieillot, 1816)	carrapateiro	CITES-II 02/2009 (afam/mam/masc)
<b>Ordem Passeriformes</b>			
<b>Subordem Tyranni</b>			
<b>Familia Furnariidae</b>			
<b>Subfamilia Furnariinae</b>			
13	<i>Furnarius rufus</i> (Gmelin, 1788)	joão-de-barro	05/2011 (prj)
<b>Subfamilia Synallaxiinae</b>			
14	<i>Synallaxis spixi</i> Sclater, 1856	joão-teneném	02/2009 (afam/mam/masc)
<b>Familia Rynchocyclidae</b>			
<b>Subfamilia Rynchocyclinae</b>			
15	<i>Tolmomyias sulphurescens</i> (Spix, 1825)	bico-chato-de-orelha-preta	02/2009 (afam/mam/masc)
<b>Subfamilia Todirostrinae</b>			
16	<i>Todirostrum cinereum</i> (Linnaeus, 1766)	ferreirinho-relógio	02/2009 (afam/mam/masc)
<b>Familia Tyrannidae</b>			
<b>Subfamilia Elaeniinae</b>			
17	<i>Camptostoma obsoletum</i> (Temminck, 1824)	risadinha	06/2011 (prj)
<b>Subfamilia Tyranninae</b>			
18	<i>Pitangus sulphuratus</i> (Linnaeus, 1766)	bem-te-vi	02/2009 (afam/mam/masc)
19	<i>Tyrannus melancholicus</i> Vieillot, 1819	suiriri	02/2009 (afam/mam/masc)
<b>Subfamilia Fluvicolinae</b>			
20	<i>Myiophobus fasciatus</i> (Statius Muller, 1776)	filipe	02/2009 (afam/mam/masc)
<b>Subordem Passeri</b>			
<b>Familia Vireonidae</b>			
21	<i>Cyclarhis gujanensis</i> (Gmelin, 1789)	pitiguari	02/2009 (afam/mam/masc)
<b>Familia Hirundinidae</b>			
22	<i>Pygochelidon cyanoleuca</i> (Vieillot, 1817)	andorinha-pequena-de-casa	02/2009 (afam/mam/masc)
<b>Familia Troglodytidae</b>			
23	<i>Troglodytes musculus</i> Naumann, 1823	corruira	02/2009 (afam/mam/masc)
<b>Familia Turdidae</b>			
24	<i>Turdus rufiventris</i> Vieillot, 1818	sabiá-laranjeira	02/2009 (afam/mam/masc)
<b>Familia Parulidae</b>			
25	<i>Geothlypis aequinoctialis</i> (Gmelin, 1789)	pia-cobra	02/2009 (afam/mam/masc)
<b>Familia Thraupidae</b>			
<b>Subfamilia Thraupinae</b>			
26	<i>Tangara sayaca</i> (Linnaeus, 1766)	sanhaço-cinzento	02/2009 (afam/mam/masc)
<b>Subfamilia Tachyphoniinae</b>			
27	<i>Volatinia jacarina</i> (Linnaeus, 1766)	tiziu	02/2009 (afam/mam/masc)
<b>Subfamilia Coerebinae</b>			
28	<i>Coereba flaveola</i> (Linnaeus, 1758)	cambacica	02/2009 (afam/mam/masc)
<b>Subfamilia Sporophiliinae</b>			
29	<i>Sporophila caerulea</i> (Vieillot, 1823)	coleirinho	02/2009 (afam/mam/masc)
<b>Subfamilia Saltatorinae</b>			
30	<i>Saltator similis</i> d'Orbigny & Lafresnaye, 1837	pixarro	SP-AE 02/2009 (afam/mam/masc)

Subfamília Poospizinae			
31	<i>Thlypopsis sordida</i> (d'Orbigny & Lafresnaye, 1837)	saí-canário	02/2009 (afam/mam/masc)
Família Estrildidae			
32	<i>Estrilda astrild</i> (Linnaeus, 1758)	bico-de-lacre	Exótica 02/2009 (afam/mam/masc)
Classe Mammalia			
Subclasse Theria			
Infraclasse Metatheria			
Ordem Didelphimorphia			
Família Didelphidae			
Subfamília Didelphinae			
1	<i>Didelphis aurita</i> Wied, 1826	gambá-de-orelha-preta	04/2012 #
Infraclasse Eutheria			
Ordem Rodentia			
Subordem Hystricomorpha			
Família Caviidae			
Subfamília Caviinae			
2	<i>Cavia fulgida</i> Wagler, 1831	preá	02/2009 (afam/mam/masc)

**Parque Municipal da Ciência**

Nº total de espécies: 46  
 Nº de espécies da Classe Insecta: 8  
 Nº de espécies da Classe Amphibia: 1  
 Nº de espécies da Classe Reptilia: 3  
 Nº de espécies da Classe Aves: 32  
 Nº de espécies da Classe Mammalia: 2  
 Nº de espécies Endêmicas da Mata Atlântica: 2  
 Nº de espécies Exóticas: 2  
 Nº de espécies que constam no Decreto Estadual nº 60.133/14 (SP-AE, SP-QA, SP-DD): 1  
 Nº de espécies que constam na CITES (CITES-I e CITES- II): 4



16 - Darcy Silva

Guira-guira

Kelly Pereira

**Lista Preliminar da Fauna Silvestre do Parque Municipal Darcy Silva**

Avenida Salim Antônio Curiati, s/nº, Distrito Campo Grande, Município de São Paulo

Coordenadas geográficas: SAD 69 / UTM 23S X-327.709 Y-7.390.143

Táxon	Nome Popular	Status	Data/ Observador
Reino Animalia			
Filo Chordata			
Subfilo Vertebrata			
Classe Aves			
Subclasse Neornithes			
Ordem Cathartiformes			
Família Cathartidae			
1	<i>Coragyps atratus</i> (Bechstein, 1793)	urubu	01/2010 (mam)
Ordem Charadriiformes			
Família Charadriidae			
2	<i>Vanellus chilensis</i> (Molina, 1782)	quero-quero	01/2010 (mam)
Ordem Columbiformes			
Família Columbidae			
3	<i>Columbina talpacoti</i> (Temminck, 1811)	rolinha	01/2010 (mam)
4	<i>Columba livia</i> Gmelin, 1789	pombo-doméstico	Exótica 01/2010 (mam)
5	<i>Patagioenas picazuro</i> (Temminck, 1813)	asa-branca	01/2010 (mam)
Ordem Cuculiformes			
Família Cuculidae			
6	<i>Crotophaga ani</i> Linnaeus, 1758	anu-preto	01/2010 (mam)
7	<i>Guira guira</i> (Gmelin, 1788)	anu-branco	01/2010 (mam)
Ordem Apodiformes			
Família Apodidae			

8	<i>Chaetura meridionalis</i> Hellmayr, 1907	andorinhão-do-temporal	01/2010 (mam)
Família Trochilidae			
9	<i>Eupetomena macroura</i> (Gmelin, 1788)	beija-flor-tesoura	CITES-II 01/2010 (mam)
Ordem Piciformes			
Família Picidae			
10	<i>Celeus flavescens</i> (Gmelin, 1788)	pica-pau-de-cabeça-amarela	01/2010 (mam)
Ordem Psittaciformes			
Família Psittacidae			
11	<i>Forpus xanthopterygius</i> (Spix, 1824)	tuim	CITES-II 01/2010 (mam)
12	<i>Brotogetis títica</i> (Gmelin, 1788)	periquito-rico	Endêmica/CITES-II 01/2010 (mam)
Ordem Passeriformes			
Subordem Tyranni			
Família Furnariidae			
Subfamília Furnariinae			
13	<i>Furnarius rufus</i> (Gmelin, 1788)	joão-de-barro	01/2010 (mam)
Família Rhynchocyclidae			
Subfamília Todirostrinae			
14	<i>Todirostrum cinereum</i> (Linnaeus, 1766)	ferreirinho-relógio	01/2010 (mam)
Família Tyrannidae			
Subfamília Elaeniinae			
15	<i>Camptostoma obsoleteum</i> (Temminck, 1824)	risadinha	01/2010 (mam)
Subfamília Tyranninae			
16	<i>Pitangus sulphuratus</i> (Linnaeus, 1766)	bem-te-vi	01/2010 (mam)
17	<i>Machetornis rixosa</i> (Vieillot, 1819)	suiriri-cavaleiro	01/2010 (mam)
18	<i>Myiozetetes similis</i> (Spix, 1825)	bentevizinho-de-penacho-vermelho	01/2010 (mam)
19	<i>Tyrannus melancholicus</i> Vieillot, 1819	suiriri	01/2010 (mam)
20	<i>Tyrannus savana</i> Daudin, 1802	tesourinha	01/2010 (mam)
Subordem Passeri			
Família Vireonidae			
21	<i>Cyclarhis gujanensis</i> (Gmelin, 1789)	pitiguari	01/2010 (mam)
Família Hirundinidae			
22	<i>Pygochelidon cyanoleuca</i> (Vieillot, 1817)	andorinha-pequena-de-casa	01/2010 (mam)
Família Troglodytidae			
23	<i>Troglodytes musculus</i> Naumann, 1823	corruira	01/2010 (mam)
Família Turdidae			
24	<i>Turdus rufiventris</i> Vieillot, 1818	sabiá-laranjeira	01/2010 (mam)
Família Mimidae			
25	<i>Mimus saturninus</i> (Lichtenstein, 1823)	sabiá-do-campo	01/2010 (mam)
Família Passerellidae			
26	<i>Zonotrichia capensis</i> (Statius Muller, 1776)	tico-tico	01/2010 (mam)
Família Icteridae			
27	<i>Molothrus bonariensis</i> (Gmelin, 1789)	chopim	01/2010 (mam)
Família Thraupidae			
Subfamília Thraupinae			
28	<i>Tangara sayaca</i> (Linnaeus, 1766)	sanhaço-cinza	01/2010 (mam)
29	<i>Tangara palmarum</i> (Wied, 1823)	sanhaço-do-coqueiro	01/2010 (mam)
Subfamília Coerebinae			
30	<i>Coereba flaveola</i> (Linnaeus, 1758)	cambacica	01/2010 (mam)
Subfamília Poospizinae			
31	<i>Thlypopsis sordida</i> (d'Orbigny & Lafresnaye, 1837)	saí-canário	01/2010 (mam)
Família Estrildidae			
32	<i>Estrilda astrild</i> (Linnaeus, 1758)	bico-de-lacre	Exótica 01/2010 (mam)
Família Passeridae			
33	<i>Passer domesticus</i> (Linnaeus, 1758)	pardal	Exótica 01/2010 (mam)

**Parque Municipal Darcy Silva**

Nº total de espécies: 33  
 Nº de espécies da Classe Aves: 33  
 Nº de espécies Endêmicas da Mata Atlântica: 1  
 Nº de espécies Exóticas: 3  
 Nº de espécies que constam na CITES (CITES-I e CITES- II): 3



*Theristicus caudatus*

Anelisa Magalhães

Lista Preliminar da Fauna Silvestre do Parque Municipal do Carmo

Avenida Afonso de Sampaio e Souza, 951, Distrito Parque do Carmo, Município de São Paulo

Coordenadas geográficas: SAD 69 / UTM 23S X-350.564 Y-7.392.190

Táxon	Nome Popular	Status	Data/ Observador
Reino Animalia			
Filo Mollusca			
Classe Bivalvia			
Ordem Unionoida			
Família Mycetopodidae			
1 <i>Anodontites</i> sp.	saboneteira		09/2009 (Dep-3)
Classe Gastropoda			
Clado Heterobranchia			
Família Physidae			
1 <i>Physa marmorata</i> Guilding, 1828	caramujo	MMA-VU	09/2009 (Dep-3)
Filo Arthropoda			
Subfilo Hexapoda			
Classe Insecta			
Ordem Lepidoptera			
Subordem Rhopalocera			
Família Hesperidae			
Subfamília Hesperinae			
1 <i>Cantha honor</i> Evans, 1955	skipper		03/2010 (ho)
Subfamília Pyrginae			
2 <i>Heliopterus omrina</i> (Butler, 1870)	skipper		03/2010 (ho)
3 <i>Polygonus savigny</i> (Latreille, [1824])	skipper		03/2010 (ho)
4 <i>Pyrgus orcus</i> (Stoll, 1780)	skipper		03/2010 (ho)
5 <i>Urbanus dorantes</i> (Stoll, [1790])	bruxinha		03/2010 (ho)
6 <i>Urbanus procne</i> (Plötz, 1880)	bruxinha		03/2010 (ho)
7 <i>Urbanus proteus</i> (Linnaeus, 1758)	bruxinha		03/2010 (ho)
8 <i>Urbanus teleus</i> (Hübner, 1821)	bruxinha		03/2010 (ho)
9 <i>Xenophanes tryxus</i> (Stoll, 1780)	skipper		03/2010 (ho)
Família Nymphalidae			
Subfamília Biblidinae			
10 <i>Dynamine agacles</i> (Dalman, 1823)	borboleta		03/2010 (ho)
11 <i>Hamadryas amphinome</i> (Linnaeus, 1767)	estaladeira		03/2010 (ho)
Subfamília Heliconiinae			
12 <i>Dryas iulia alcionea</i> (Cramer, 1779)	borboleta		03/2010 (ho)
13 <i>Heliconius erato phyllis</i> (Fabricius, 1775)	castanha-vermelha		03/2010 (ho)
Subfamília Ithomiinae			
14 <i>Episcada hymenaea</i> (Prittwitz, 1865)	borboleta		03/2010 (ho)
15 <i>Mechanitis polymnia casabranca</i> Haensch, 1905	borboleta		03/2010 (ho)
Subfamília Limenitidinae			
16 <i>Adelpha syma</i> (Godart, [1824])	borboleta		03/2010 (ho)
Subfamília Nymphalinae			
17 <i>Junonia evarete</i> (Cramer, [1779])	borboleta		03/2010 (ho)
18 <i>Tegosa claudina</i> (Eschscholtz, 1821)	borboleta-laranja		03/2010 (ho)
Subfamília Satyrinae			
19 <i>Hermeuptychia hermes</i> (Fabricius, 1775)	sátiros		03/2010 (ho)
Família Papilionidae			
Subfamília Papilioninae			
20 <i>Battus polydamas</i> (Linnaeus, 1758)	borboletas-rabo-de-andorinha		03/2010 (ho)
21 <i>Heraclides hectorides</i> (Esper, 1794)	borboletas-rabo-de-andorinha		03/2010 (ho)
Família Pieridae			
Subfamília Colladinae			
22 <i>Eurema elathea</i> (Cramer, 1777)	amarelas		03/2010 (ho)
23 <i>Phoebis philea</i> (Linnaeus, 1763)	gema		03/2010 (ho)

Família Riodinidae			
Subfamília Riodininae			
24	<i>Charis cadytis</i> Hewitson, 1866	borboleta	03/2010 (ho)
25	<i>Lemonias zygia</i> Hübner, [1807]	borboleta	03/2010 (ho)
Ordem Hymenoptera			
Família Vespidae			
Subfamília Polistinae			
26	<i>Mischocyttarus</i> sp.	vespa	01/2010 (Dep-3)
27	<i>Polybia</i> sp.	vespa	04/2012 (Dep-3)
Filo Chordata			
Subfilo Vertebrata			
Classe Reptilia			
Ordem Squamata			
Família Leiosauridae			
Subfamília Enyaliinae			
1	<i>Enyalius ineringii</i> (Boulenger, 1885)	papa-vento	Endêmica 1998 (vkl)
Família Anguillidae			
Subfamília Diploglossinae			
2	<i>Ophiodes fragilis</i> (Raddi, 1820)	cobra-de-vidro	10/1997 #
Família Teiidae			
Subfamília Tupinambinae			
3	<i>Salvator merianae</i> Duméril & Bibron, 1839	lagarto-teiú	10/1997 #
Família Dipsadidae			
Subfamília Xenodontinae			
4	<i>Echinanthera undulata</i> (Wied, 1824)	papa-rã	Endêmica 11/1993 #
5	<i>Helicops modestus</i> Günther, 1861	cobra-d'água	08/1995 #
6	<i>Philodryas olfersii</i> (Linchtenstein, 1823)	cobra-verde	10/1993 #
7	<i>Oxyrhopus guibei</i> Hoge & Romano, 1978	falsa-coral	08/1993 #
8	<i>Tropidodryas striaticeps</i> (Cope, 1870)	cobra-cipó	09/1997 #
9	<i>Erythrolamprus typhlus brachyurus</i> (Cope, 1887)	cobra-verde	02/2014 #
10	<i>Xenodon merremii</i> (Wagler in Spix, 1924)	boipeva	01/1996 #
Família Viperidae			
Subfamília Crotalinae			
11	<i>Bothrops jararaca</i> (Wied, 1824)	jararaca	01/1996 #
Classe Aves			
Subclasse Neornithes			
Ordem Anseriformes			
Família Anatidae			
Subfamília Dendrocygninae			
1	<i>Dendrocygna viduata</i> (Linnaeus, 1766)	irerê	01/1993 (vkl/afam)
Subfamília Anatinae			
2	<i>Amazonetta brasiliensis</i> (Gmelin, 1789)	ananaí	01/1993 (vkl/afam)
Ordem Podicipediformes			
Família Podicipedidae			
3	<i>Tachybaptus dominicus</i> (Linnaeus, 1766)	mergulhão-pequeno	07/1993 (vkl)
4	<i>Podilymbus podiceps</i> (Linnaeus, 1758)	mergulhão-caçador	09/2012 (msn/emgc)
5	<i>Podiceps major</i> (Boddaert, 1783)	mergulhão-grande	03/1993 (vkl)
Ordem Suliformes			
Família Phalacrocoracidae			
6	<i>Nannopterum brasilianus</i> (Gmelin, 1789)	biguá	02/1993 (vkl/afam)
Ordem Pelecaniformes			
Família Ardeidae			
7	<i>Tigrisoma lineatum</i> (Boddaert, 1783)	socó-boi	08/2016 (afam/aa/bmi/kb/mags/lvvc/lb/z/mamb)
8	<i>Nycticorax nycticorax</i> (Linnaeus, 1758)	socó-dorminhoco	10/2004 (rgb/afam/masc/sn/bg/lms)
9	<i>Butorides striata</i> (Linnaeus, 1758)	socozinho	01/1993 (vkl/afam)
10	<i>Ardea alba</i> Linnaeus, 1758	garça-branca	06/1993 (vkl/afam)
11	<i>Syrigma sibilatrix</i> (Temminck, 1824)	maria-faceira	10/2004 (rgb/afam/masc/sn/bg/lms)
12	<i>Egretta thula</i> (Molina, 1782)	garça-branca-pequena	04/1993 (vkl/afam)
Família Threskiornithidae			
13	<i>Theristicus caudatus</i> (Boddaert, 1783)	curicaca	2009 (mar)
Ordem Cathartiformes			
Família Cathartidae			
14	<i>Coragyps atratus</i> (Bechstein, 1793)	urubu	02/1993 (vkl/afam)
Ordem Accipitriformes			
Família Accipitridae			

15	<i>Elanus leucurus</i> (Vieillot, 1818)	gavião-peneira	CITES-II	03/1993 <small>(vkl/afam/bgf)</small>
16	<i>Accipiter striatus</i> Vieillot, 1808	gavião-miúdo	CITES-II	10/2015 <small>(afam/smm/lcpn/kls/mkv/mmpv)</small>
17	<i>Rupornis magnirostris</i> (Gmelin, 1788)	gavião-carijó	CITES-II	04/1993 <small>(vkl/afam)</small>
18	<i>Buteo brachyurus</i> Vieillot, 1816	gavião-de-cauda-curta	CITES-II	08/2016 <small>(afam/aa/bm/kb/mags/tvcolb z/mamb)</small>
19	<i>Spizaetus tyrannus</i> (Wied, 1820)	gavião-pega-macaco	SP-AE/CITES-II	10/20047 <small>(rgqb/afam/masc/sn/bgf/ms)</small>
Ordem Gruiformes				
Familia Rallidae				
20	<i>Aramides cajaneus</i> (Statius Muller, 1776)	saracura-três-potes		08/1993 <small>(vkl)</small>
21	<i>Aramides saracura</i> (Spix, 1825)	saracura-do-mato	Endêmica	10/2015 <small>(afam/smm/lcpn/kls/mkv/mmpv)</small>
22	<i>Pardirallus nigricans</i> (Vieillot, 1819)	saracura-sanã		03/1997 <small>(vkl/afam)</small>
23	<i>Gallinula galeata</i> (Lichtenstei, 1818)	galinha-d'água		04/1999 <small>(vkl/afam)</small>
Ordem Charadriiformes				
Familia Charadriidae				
24	<i>Vanelus chilensis</i> (Molina, 1782)	quero-quero		03/1993 <small>(vkl/afam/bgf)</small>
Ordem Columbiformes				
Familia Columbidae				
25	<i>Columbina talpacoti</i> (Temminck, 1811)	rolinha		05/1993 <small>(vkl/afam)</small>
26	<i>Columba livia</i> Gmelin, 1789	pombo-doméstico	Exótica	02/1993 <small>(vkl/afam/bgf)</small>
27	<i>Patagioenas picazuro</i> (Temminck, 1813)	asa-branca		10/2015 <small>(afam/smm/lcpn/kls/mkv/mmpv)</small>
28	<i>Zenaida auriculata</i> (Des Murs, 1847)	avoante		08/2015 <small>(fd)</small>
29	<i>Leptotilla verreauxi</i> Bonaparte, 1855	juriti-pupu		10/2015 <small>(afam/smm/lcpn/kls/mkv/mmpv)</small>
30	<i>Leptotilla rufaxilla</i> (Richard & Bernard, 1792)	juriti-de-testa-branca		12/1993 <small>(vkl/afam)</small>
Ordem Cuculiformes				
Familia Cuculidae				
31	<i>Playa cayana</i> (Linnaeus, 1766)	alma-de-gato		02/1993 <small>(vkl/afam/bgf)</small>
32	<i>Crotophaga ani</i> Linnaeus, 1758	anu-preto		02/1993 <small>(vkl/afam/bgf)</small>
33	<i>Guira guira</i> (Gmelin, 1788)	anu-branco		02/1993 <small>(vkl/afam/bgf)</small>
Ordem Strigiformes				
Familia Tytonidae				
34	<i>Tyto furcata</i> (Temminck, 1827)	suindara	CITES-II	06/2015 #
Familia Strigidae				
35	<i>Megascops choliba</i> (Vieillot, 1817)	corujinha-do-mato	CITES-II	11/1992 #
36	<i>Athene cunicularia</i> (Molina, 1782)	coruja-buraqueira	CITES-II	10/1996 #
37	<i>Asio clamator</i> (Vieillot, 1808)	coruja-orelhuda	CITES-II	08/1994 #
Ordem Caprimulgiformes				
Familia Caprimulgidae				
38	<i>Nyctidromus albicollis</i> (Gmelin, 1789)	bacurau		01/1994 <small>(vkl)</small>
39	<i>Hydropsalis parvula</i> (Gould, 1837)	bacurau-chintã		03/1997 <small>(vkl)</small>
Ordem Apodiformes				
Familia Apodidae				
40	<i>Streptoprocne zonaris</i> (Shaw, 1796)	taperuçu-de-coleira-branca		05/1993 <small>(vkl)</small>
41	<i>Chaetura meridionalis</i> Hellmayr, 1907	andorinhão-do-temporal		02/1993 <small>(vkl/afam/bgf)</small>
Familia Trochilidae				
42	<i>Phaethornis pretrei</i> (Lesson & Delattre, 1839)	rabo-branco-acanelado	CITES-II	03/1993 <small>(vkl/afam/bgf)</small>
43	<i>Eupetomena macroura</i> (Gmelin, 1788)	beija-flor-tesoura	CITES-II	02/1993 <small>(vkl/afam/bgf)</small>
44	<i>Florisuga fusca</i> (Vieillot, 1817)	beija-flor-preto	Endêmica/CITE S-II	03/1997 <small>(vkl/afam)</small>
45	<i>Chlorostilbon lucidus</i> (Shaw, 1812)	besourinho-de-bico-vermelho	CITES-II	08/1993 <small>(vkl)</small>
46	<i>Thalurania glaucopsis</i> (Gmelin, 1788)	beija-flor-de-frente-violeta	Endêmica/CITE S-II	08/2016 <small>(fd)</small>
47	<i>Amazilia versicolor</i> (Vieillot, 1818)	beija-flor-de-banda-branca	CITES-II	08/2016 <small>(afam/aa/bm/kb/mags/tvcolb z/mamb)</small>
48	<i>Amazilia lactea</i> (Lesson, 1832)	beija-flor-de-peito-azul	CITES-II	02/1993 <small>(vkl/afam/bgf)</small>
49	<i>Calliphlox amethystina</i> Boddaert, 1783)	estrelinha-ametista	CITES-II	10/2015 <small>(afam/smm/lcpn/kls/mkv/mmpv)</small>
Ordem Coraciiformes				

Familia Alcedinidae				
50	<i>Megaceryle torquata</i> (Linnaeus, 1766)	martim-pescador-grande		02/1993 <small>(vkl/afam/bgf)</small>
51	<i>Chloroceryle amazona</i> (Latham, 1790)	martim-pescador-verde		06/1993 <small>(vkl/afam)</small>
52	<i>Chloroceryle americana</i> (Gmelin, 1788)	martim-pescador-pequeno		04/1999 <small>(vkl/afam)</small>
Ordem Piciformes				
Familia Ramphastidae				
53	<i>Ramphastos toco</i> Statius Muller, 1776	tucanuçu		09/2012 <small>(fb)</small>
54	<i>Ramphastos dicolorus</i> Linnaeus, 1766	tucano-de-bico-verde	Endêmica	12/2013 #
Familia Picidae				
55	<i>Picumnus temminckii</i> Lafresnaye, 1845	picapauzinho-de-coleira	Endêmica	03/1993 <small>(vkl/afam)</small>
56	<i>Melanerpes candidus</i> (Otto, 1796)	pica-pau-branco		03/1993 <small>(vkl/afam)</small>
57	<i>Veniliornis spilogaster</i> (Wagler, 1827)	picapauzinho-verde-carijó	Endêmica	04/1993 <small>(vkl/afam)</small>
58	<i>Colaptes melanochloros</i> (Gmelin, 1788)	pica-pau-verde-barrado		10/2004 <small>(rgqb/afam/masc/sn/bgf/ms)</small>
59	<i>Colaptes campestris</i> (Vieillot, 1818)	pica-pau-do-campo		02/1993 <small>(vkl/afam/bgf)</small>
60	<i>Celeus flavescens</i> (Gmelin, 1788)	pica-pau-de-cabeça-amarela		03/1993 <small>(vkl/afam/bgf)</small>
61	<i>Dryocopus lineatus</i> (Linnaeus, 1766)	pica-pau-de-banda-branca		05/1993 <small>(vkl/afam)</small>
Ordem Falconiformes				
Familia Falconidae				
62	<i>Caracara plancus</i> (Miller, 1777)	caracará	CITES-II	03/1993 <small>(vkl/afam/bgf)</small>
63	<i>Milvago chimachima</i> (Vieillot, 1816)	carrapateiro	CITES-II	10/2015 <small>(afam/smm/lcpn/kls/mkv/mmpv)</small>
64	<i>Micrastur ruficollis</i> (Vieillot, 1817)	falcão-caburé	CITES-II	10/2016 <small>(cd)</small>
65	<i>Falco sparverius</i> Linnaeus, 1758	quiriquiri	CITES-II	03/1993 <small>(vkl/afam/bgf)</small>
Ordem Psittaciformes				
Familia Psittacidae				
66	<i>Diopsittaca nobilis</i> (Linnaeus, 1758)	maracanã-pequena	SP-AE/CITES-II	10/2004 <small>(rgqb/afam/masc/sn/bgf/ms)</small>
67	<i>Psittacara leucophthalmus</i> (Statius Muller, 1776)	periquitão	CITES-II	01/2011 #
68	<i>Pyrrhura frontalis</i> (Vieillot, 1817)	tiriba	Endêmica/CITE S-II	10/2015 <small>(afam/smm/lcpn/kls/mkv/mmpv)</small>
69	<i>Forpus xanthopterygius</i> (Spix, 1824)	tuim	CITES-II	12/1993 <small>(vkl/afam)</small>
70	<i>Brotogeris tirica</i> (Gmelin, 1788)	periquito-rico	Endêmica/CITE S-II	03/1993 <small>(vkl/afam/bgf)</small>
71	<i>Pionus maximiliani</i> (Kuhl, 1820)	maitaca	CITES-II	06/2015 <small>(fd)</small>
72	<i>Amazona aestiva</i> (Linnaeus, 1758)	papagaio	Nativa Alóctone/SP-QA/CITES-II	10/2004 <small>(rgqb/afam/masc/sn/bgf/ms)</small>
Ordem Passeriformes				
Subordem Tyranni				
Familia Thamnophilidae				
Subfamilia Thamnophilinae				
73	<i>Dysithamnus mentalis</i> (Temminck, 1823)	choquinha-lisa		1998 <small>(vkl)</small>
74	<i>Thamnophilus caeruleus</i> Vieillot, 1816	choca-da-mata		04/1993 <small>(vkl/afam)</small>
75	<i>Mackenziaena leachii</i> (Such, 1825)	borralhara-assobiadora	Endêmica	03/1997 <small>(vkl/afam)</small>
Familia Dendrocolaptidae				
Subfamilia Dendrocolaptinae				
76	<i>Lepidocolaptes angustirostris</i> (Vieillot, 1818)	arapaçu-de-cerrado		10/2015 <small>(afam/kls/lcpn/figps/smm/mkv)</small>
Familia Furnariidae				
Subfamilia Furnariinae				
77	<i>Furnarius rufus</i> (Gmelin, 1788)	joão-de-barro		02/1993 <small>(vkl/afam/bgf)</small>
Subfamilia Synallaxiinae				
78	<i>Certhiopsis cinnamomeus</i> (Gmelin, 1788)	curutié		03/1997 <small>(vkl/afam)</small>
79	<i>Synallaxis ruficapilla</i> Vieillot, 1819	pichororé	Endêmica	04/1993 <small>(vkl/afam)</small>
80	<i>Synallaxis spixi</i> Sclater, 1856	joão-teneném		02/1993 <small>(vkl/afam)</small>
81	<i>Crantoleuca pallida</i> (Wied, 1831)	arredio-pálido	Endêmica	02/1993 <small>(vkl/afam/bgf)</small>
Familia Tityridae				
Subfamilia Tityrinae				
82	<i>Pachyramphus validus</i> (Lichtenstein, 1823)	caneleiro-de-chapéu-preto		10/2015 <small>(afam/smm/lcpn/kls/mkv/mmpv)</small>
Familia Rhynchocyclidae				



<b>Subfamília Rynchocyclinae</b>			
83	<i>Tolmomyias sulphureus</i> (Spix, 1825)	bico-chato-de-orelha-preta	03/1997 (vkl/afam)
<b>Subfamília Todirostrinae</b>			
84	<i>Todirostrum cinereum</i> (Linnaeus, 1766)	ferreirinho-relógio	03/1997 (vkl/afam)
<b>Família Tyrannidae</b>			
<b>Subfamília Elaeniinae</b>			
85	<i>Camptostoma obsoletum</i> (Temminck, 1824)	risadinha	05/1993 (vkl/afam)
86	<i>Elaenia flavogaster</i> (Thunberg, 1822)	guaracava-de-barriga-amarela	03/1997 (vkl/afam)
87	<i>Elaenia mesoleuca</i> (Deppe, 1830)	tuque	10/2015 (ft)
88	<i>Phyllomyias fasciatus</i> (Thunberg, 1822)	piolinho	12/2011 (fs)
89	<i>Serpophaga subcristata</i> (Vieillot, 1817)	alegrinho	08/2015 (ft)
<b>Subfamília Tyranninae</b>			
90	<i>Myiarchus swainsoni</i> Cabanis & Heine, 1859	irré	03/1997 (vkl/afam)
91	<i>Pitangus sulphuratus</i> (Linnaeus, 1766)	bem-te-vi	02/1993 (vkl/afam)
92	<i>Machetornis rixosa</i> (Vieillot, 1819)	suiriri-cavaleiro	03/1993 (vkl/afam)
93	<i>Myiodynastes maculatus</i> (Stadius Muller, 1776)	bem-te-vi-rajado	03/1993 (vkl/afam)
94	<i>Megarynchus pitangua</i> (Linnaeus, 1766)	neinei	02/1993 (vkl/afam/bgf)
95	<i>Myiozetetes similis</i> (Spix, 1825)	bentevizinho-de-penacho-vermelho	02/1993 (vkl/afam)
96	<i>Tyrannus melancholicus</i> Vieillot, 1819	suiriri	02/1993 (vkl/afam)
97	<i>Tyrannus savana</i> Daudin, 1802	tesourinha	10/1993 (vkl/afam)
98	<i>Empidonomus varius</i> (Vieillot, 1818)	peitica	12/1993 (vkl/afam)
<b>Subfamília Fluvicolinae</b>			
99	<i>Fluvicola nengeta</i> (Linnaeus, 1766)	lavadeira-mascarada	06/2003 (sn/all/fcc)
100	<i>Lathrotriccus euleri</i> (Cabanis, 1868)	enferrujado	09/1993 (vkl/afam)
<b>Subordem Passeri</b>			
<b>Família Vireonidae</b>			
101	<i>Cyclarhis gujanensis</i> (Gmelin, 1789)	pitiguari	02/1993 (vkl/afam/bgf)
102	<i>Vireo chivi</i> (Vieillot, 1817)	juruviana	04/1993 (vkl/afam)
<b>Família Hirundinidae</b>			
103	<i>Pygochelidon cyanoleuca</i> (Vieillot, 1817)	andorinha-pequena-de-casa	02/1993 (vkl/afam/bgf)
104	<i>Stelgidopteryx ruficollis</i> (Vieillot, 1817)	andorinha-serradora	03/1997 (vkl/afam)
<b>Família Troglodytidae</b>			
105	<i>Troglodytes musculus</i> Naumann, 1823	corruíra	02/1993 (vkl/afam/bgf)
<b>Família Turdidae</b>			
106	<i>Turdus flavipes</i> Vieillot, 1818	sabiá-una	09/1993 (vkl)
107	<i>Turdus leucomelas</i> Vieillot, 1818	sabiá-branco	02/1993 (vkl/afam/bgf)
108	<i>Turdus rufiventris</i> Vieillot, 1818	sabiá-laranjeira	02/1993 (vkl/afam/bgf)
109	<i>Turdus amaurochalinus</i> Cabanis, 1850	sabiá-poca	06/1993 (vkl/afam)
110	<i>Turdus subalaris</i> (Seebohm, 1887)	sabiá-ferreiro	Endêmica 10/2015 (afam/ssmm/lcpn/klsl/mkv/mmpv)
111	<i>Turdus albicollis</i> Vieillot, 1818	sabiá-coleira	10/1996 #
<b>Família Mimidae</b>			
112	<i>Mimus saturninus</i> (Lichtenstein, 1823)	sabiá-do-campo	02/1993 (vkl/afam/bgf)
<b>Família Passerellidae</b>			
113	<i>Zonotrichia capensis</i> (Stadius Muller, 1776)	tico-tico	02/1993 (vkl/afam/bgf)
114	<i>Ammodramus humeralis</i> (Bosc, 1792)	tico-tico-do-campo	02/1993 (vkl/afam)
<b>Família Parulidae</b>			
115	<i>Setophaga pitiayumi</i> (Vieillot, 1817)	mariquita	03/1993 (vkl/afam)
116	<i>Geothlypis aequinoctialis</i> (Gmelin, 1789)	pia-cobra	03/1993 (vkl/afam)
117	<i>Basileuterus culicivorus</i> (Deppe, 1830)	pula-pula	02/1993 (vkl/afam/bgf)
118	<i>Myiothlypis leucoblephara</i> (Vieillot, 1817)	pula-pula-assobiador	Endêmica 03/1997 (vkl/afam)
<b>Família Icteridae</b>			
119	<i>Gnorimopsar chopi</i> (Vieillot, 1819)	pássaro-preto	SP-QA 03/1993 (vkl/afam)
120	<i>Molothrus bonariensis</i> (Gmelin, 1789)	chopim	02/1993 (vkl/afam/bgf)
<b>Família Thraupidae</b>			
<b>Subfamília Thraupinae</b>			
121	<i>Pipraeidea melanonota</i> (Vieillot, 1819)	saira-viúva	02/1993 (vkl/afam/bgf)
122	<i>Schistochlamys ruficapillus</i> (Vieillot, 1817)	bico-de-veludo	03/1997 (vkl)

123	<i>Paroaria coronata</i> (Miller, 1776)	cardeal	Nativa Alóctone Introduzida/CIT ES-II	03/1993 (vkl/afam)
124	<i>Paroaria dominicana</i> (Linnaeus, 1758)	cardeal-do-nordeste	Nativa Alóctone Introduzida	03/1993 (vkl/afam)
125	<i>Tangara sayaca</i> (Linnaeus, 1766)	sanhaço-cinzento		02/1993 (vkl/afam/bgf)
126	<i>Tangara palmarum</i> (Wied, 1823)	sanhaço-do-coqueiro		06/1993 (vkl/afam)
127	<i>Tangara ornata</i> (Sparman, 1789)	sanhaço-de-encontro-amarelo	Endêmica	08/1993 (vkl/afam)
128	<i>Tangara cayana</i> (Linnaeus, 1766)	saira-amarela		04/1993 (vkl/afam)
<b>Subfamília Nemosiinae</b>				
129	<i>Nemosia pileata</i> (Boddaert, 1783)	saira-de-chapéu-preto		12/2011 (fs)
<b>Subfamília Diglossinae</b>				
130	<i>Conirostrum speciosum</i> (Temminck, 1824)	figuinha-de-rabo-castanho		02/1993 (vkl/afam/bgf)
131	<i>Sicalis flaveola</i> (Linnaeus, 1766)	canário-da-terra		06/1993 (vkl/afam)
<b>Subfamília Tachyphoniinae</b>				
132	<i>Volatinia jacarina</i> (Linnaeus, 1766)	tiziu		10/1993 (vkl/afam)
133	<i>Trichothraupis melanops</i> (Vieillot, 1818)	tiê-de-topete		06/1993 (vkl/afam)
134	<i>Tachyphonus coronatus</i> (Vieillot, 1822)	tiê-preto	Endêmica	03/1993 (vkl/afam)
135	<i>Ramphocelus bresilius</i> (Linnaeus, 1766)	tiê-sangue	Endêmica	09/2015 #
<b>Subfamília Dacninae</b>				
136	<i>Tersina viridis</i> (Illiger, 1811)	sai-andorinha		07/1993 (vkl/afam)
137	<i>Dacnis cayana</i> (Linnaeus, 1766)	sai-azul		05/1993 (vkl/afam)
<b>Subfamília Coerebinae</b>				
138	<i>Coereba flaveola</i> (Linnaeus, 1758)	cambacica		02/1993 (vkl/afam/bgf)
<b>Subfamília Saltatorinae</b>				
139	<i>Saltator similis</i> d'Orbigny & Lafresnaye, 1837	trinca-ferro		05/1993 (vkl/afam)
<b>Subfamília Poospizinae</b>				
140	<i>Thlypopsis sordida</i> (d'Orbigny & Lafresnaye, 1837)	sai-canário		03/1993 (vkl/afam)
<b>Família Cardinalidae</b>				
141	<i>Piranga flava</i> (Vieillot, 1822)	sanhaço-de-fogo		05/1993 (vkl/afam)
<b>Família Fringillidae</b>				
<b>Subfamília Euphoniinae</b>				
142	<i>Euphonia chlorotica</i> (Linnaeus, 1766)	fim-fim		05/1993 (vkl/afam)
143	<i>Euphonia violacea</i> (Linnaeus, 1758)	gaturamo		07/1993 (vkl/afam)
<b>Família Estrildidae</b>				
144	<i>Estrilda astrild</i> (Linnaeus, 1758)	bico-de-lacre	Exótica	04/1993 (vkl/afam)
<b>Família Passeridae</b>				
145	<i>Passer domesticus</i> (Linnaeus, 1758)	pardal	Exótica	02/1993 (vkl/afam/bgf)
<b>Classe Mammalia</b>				
<b>Subclasse Theria</b>				
<b>Infraclasse Metatheria</b>				
<b>Ordem Didelphimorphia</b>				
<b>Família Didelphidae</b>				
<b>Subfamília Didelphinae</b>				
1	<i>Didelphis aurita</i> Wied, 1826	gambá-de-orelha-preta		10/1992 #
<b>Infraclasse Eutheria</b>				
<b>Ordem Pilosa</b>				
<b>Família Bradypodidae</b>				
2	<i>Bradypus variegatus</i> Schinz, 1825	preguiça-de-três-dedos	CITES-II	04/1998 #
<b>Ordem Cingulata</b>				
<b>Família Dasypodidae</b>				
<b>Subfamília Dasypodinae</b>				
3	<i>Dasypus novemcinctus</i> Linnaeus, 1758	tatú-galinha		11/1993 #
<b>Subfamília Euphractinae</b>				
4	<i>Euphractus sexcinctus</i> (Linnaeus, 1758)	tatú-peba		01/1994 #
<b>Ordem Artiodactyla</b>				
<b>Subordem Ruminantia</b>				
<b>Família Cervidae</b>				
<b>Subfamília Capreolinae</b>				
5	<i>Mazama gouazoubira</i> (Fischer, 1814)	veado-catingueiro		12/1991 #
<b>Ordem Primates</b>				
<b>Subordem Haplorrhini</b>				
<b>Família Callitrichidae</b>				
6	<i>Callithrix penicillata</i> (É. Geoffroy, 1812)	sagui-de-tufo-preto	Nativa Alóctone Introduzida/CIT ES-II	11/2011 #
<b>Ordem Rodentia</b>				

Subordem Hystricomorpha			
Familia Erethizontidae			
7	<i>Coendou spinosus</i> (F. Cuvier, 1823)	ouriço-cacheiro	09/1993 #
Subordem Sciuromorpha			
Familia Sciuridae			
Subfamilia Sciurinae			
8	<i>Guerlinguetus ingrami</i> (Thomas, 1901)	caxinguelê	05/1993 #

**Parque Municipal do Carmo**

Nº total de espécies: 193  
 Nº de espécies da Classe Bivalvia: 1  
 Nº de espécies da Classe Gastropoda: 1  
 Nº de espécies da Classe Insecta: 27  
 Nº de espécies da Classe Reptilia: 11  
 Nº de espécies da Classe Aves: 145  
 Nº de espécies da Classe Mammalia: 8  
 Nº de espécies Endêmicas da Mata Atlântica: 18  
 Nº de espécies Exóticas: 3  
 Nº de espécies Nativas Alóctones: 1  
 Nº de espécies Nativas Alóctones Introduzidas: 3  
 Nº de espécies que constam no Decreto Estadual nº 60.133/14 (SP-AE, SP-QA, SP-DD): 4  
 Nº de espécies que constam nas Portarias MMA nos 444 e 445/2014 (MMA-CR, MMA-EN, MMA-VU): 1  
 Nº de espécies que constam na CITES (CITES-I e CITES- II): 31



18 - Cordeiro

*Egretta thula*

Sylvia Matsuda

**Lista Preliminar da Fauna Silvestre do Parque Municipal do Cordeiro - Martin Luther King**

Rua Breves 968, Distrito Santo Amaro, Município de São Paulo  
 Coordenadas geográficas: SAD 69 / UTM 23S X-328.879 Y-7.384.588

Táxon	Nome Popular	Status	Data/ Observador
Reino Animalia			
Filo Mollusca			
Classe Gastropoda			
Clado Heterobranchia			
Familia Achatinidae			
1	<i>Achatina fulica</i> (Férussac, 1821)	caramujo-africano	Exótica 08/2009 (Dep-3)
Familia Physidae			
2	<i>Physa</i> sp.	caramujo	12/2007 (Dep-5)
3	<i>Physa acuta</i> Draparnaud, 1805	caramujo	Exótica 04/2010 (Dep-3)
Familia Strophocheilidae			
4	<i>Megalobulimus</i> sp.	caramujo-boi	04/2010 (Dep-3)
Filo Arthropoda			
Subfilo Crustacea			
Classe Malacostraca			
Ordem Decapoda			
Familia Cambaridae			
1	<i>Procambarus clarkii</i> (Girard, 1852)	lagostim-vermelho-da-Louisiana	Exótica 03/2012 (Dep-3)
Subfilo Chelicerata			
Classe Arachnida			
Ordem Araneae			
Familia Lycosidae			
1	<i>Lycosa</i> sp.	tarântula	12/2007 (Dep-3)
Familia Nephilidae			
2	<i>Nephila</i> sp.	aranha-de-teia	04/2009 (Dep-3)
Subfilo Hexapoda			
Classe Insecta			
Ordem Lepidoptera			
Subordem Rhopalocera			
Familia Hesperidae			
Subfamilia Hesperinae			
1	<i>Cantha honor</i> Evans, 1955	skipper	01/2010 (ho)
2	<i>Zariaspes mys</i> (Hübner, [1808])	mys-skipper	01/2010 (ho)

Subfamilia Pyrginae			
3	<i>Achlyodes mithridates thraso</i> (Hübner, [1807])	skipper	01/2010 (ho)
4	<i>Urbanus dorantes</i> (Stoll, [1790])	bruxinha	01/2010 (ho)
5	<i>Urbanus procne</i> (Plötz, 1880)	bruxinha	01/2010 (ho)
6	<i>Urbanus proteus</i> (Linnaeus, 1758)	bruxinha	01/2010 (ho)
7	<i>Urbanus teleus</i> (Hübner, 1821)	bruxinha	01/2010 (ho)
Familia Lycaenidae			
Subfamilia Polyommatae			
8	<i>Leptotes cassius</i> (Cramer, 1775)	azulzinhas	02/2010 (ho)
Familia Nymphalidae			
Subfamilia Biblidinae			
9	<i>Marpesia petreus</i> (Cramer, 1776)	borboleta	03/2011 (ho)
Subfamilia Danainae			
10	<i>Danaus erippus</i> (Cramer, 1775)	monarca	03/2011 (ho)
Subfamilia Heliconiinae			
11	<i>Agraulis vanillae maculosa</i> (Stichel, 1908)	pingos-de-prata	05/2010 (ho)
Subfamilia Morphinae			
12	<i>Brassolis</i> sp.	borboleta	09/2009 (cmi)
Subfamilia Nymphalinae			
13	<i>Eresia lansdorfi</i> (Godart, 1819)	borboleta	02/2010 (ho)
14	<i>Junonia evarete</i> (Cramer, [1779])	borboleta	12/2009 (ho)
15	<i>Tegosa claudina</i> (Eschscholtz, 1821)	borboleta-laranja	02/2011 (ho)
Subfamilia Satyrinae			
16	<i>Hermeuptychia hermes</i> (Fabricius, 1775)	sátiros	02/2010 (ho)
Familia Papilionidae			
Subfamilia Papilioninae			
17	<i>Heracles anchisiades capys</i> (Hübner, [1809])	rosa-de-luto	11/2010 (ho)
18	<i>Parides anchises nephalion</i> (Godart, 1819)	borboletas-rabo-de-andorinha	12/2009 (ho)
Familia Pieridae			
Subfamilia Coliadinae			
19	<i>Eurema elathea</i> (Cramer, 1777)	amarelas	02/2010 (ho)
20	<i>Phoebis philea</i> (Linnaeus, 1763)	gema	03/2011 (ho)
Subfamilia Pierinae			
21	<i>Ascia monuste orseis</i> (Godart, 1819)	branquinha	12/2009 (ho)
Familia Megalopygidae			
22	<i>Megalopyge</i> sp.	lagarta-de-fogo	03/2009 (Dep-3)
Ordem Coleoptera			
Familia Coccinellidae			
Subfamilia Chilocorinae			
23	<i>Curinus coeruleus</i> Mulsant, 1850	joaninha	09/2011 (Dep-3)
Subfamilia Coccidulinae			
24	<i>Psyllobora confluens</i> (Fabricius, 1801)	joaninha	09/2011 (Dep-3)
Ordem Diptera			
Familia Sciaridae			
25	<i>Sciara</i> sp.	mosca	07/2009 (Dep-3)
Ordem Hemiptera			
Familia Coreidae			
26	<i>Corecoris</i> sp.	percevejo	03/2009 (Dep-3)
Ordem Hymenoptera			
Familia Formicidae			
Subfamilia Formicinae			
27	<i>Camponotus</i> sp.	formiga-carpinteira	12/2009 (Dep-3)
Filo Chordata			
Subfilo Vertebrata			
Classe Osteichthyes			
Ordem Cyprinodontiformes			
Familia Poeciliidae			
1	<i>Poecilia reticulata</i> (Peters, 1859)	lebiste	Nativa Alóctone Introduzida 04/2009 (dr)
Classe Aves			
Subclasse Neornithes			
Ordem Pelecaniformes			
Familia Ardeidae			
1	<i>Butorides striata</i> (Linnaeus, 1758)	socozinho	12/2012 (emg/msn/rma)
2	<i>Egretta thula</i> (Molina, 1782)	garça-branca-pequena	08/2010 #
Ordem Charadriiformes			
Familia Charadriidae			
3	<i>Vanellus chilensis</i> (Molina, 1782)	quero-quero	04/2009 (masc/mam/cma/dfp)
Ordem Columbiformes			
Familia Columbidae			

4	<i>Columbina talpacoti</i> (Temminck, 1811)	rolinha		04/2009 (masc/mam/cma/dfp)
5	<i>Patagioenas picazuro</i> (Temminck, 1813)	asa-branca		04/2009 (masc/mam/cma/dfp)
Ordem Cuculiformes Familia Cuculidae				
6	<i>Playa cayana</i> (Linnaeus, 1766)	alma-de-gato		04/2009 (masc/mam/cma/dfp)
Ordem Strigiformes Familia Strigidae				
7	<i>Megascops choliba</i> (Vieillot, 1817)	corujinha-do-mato	CITES-II	04/2008 #
Ordem Apodiformes Familia Trochilidae				
8	<i>Eupetomena macroura</i> (Gmelin, 1788)	beija-flor-tesoura	CITES-II	04/2009 (masc/mam/cma/dfp)
Ordem Psittaciformes Familia Psittacidae				
9	<i>Diopsittaca nobilis</i> (Linnaeus, 1758)	maracanã-pequena	SP-AE/CITES-II	04/2009 (masc/mam/cma/dfp)
10	<i>Brotogeris tirica</i> (Gmelin, 1788)	periquito-rico	Endêmica/CITES-II	04/2009 (masc/mam/cma/dfp)
11	<i>Amazona aestiva</i> (Linnaeus, 1758)	papagaio	Nativa Alóctone Introduzida/SP-QA/CITES-II	04/2009 (masc/mam/cma/dfp)
Ordem Passeriformes Subordem Tyranni Familia Furnariidae Subfamilia Furnariinae				
12	<i>Furnarius rufus</i> (Gmelin, 1788)	joão-de-barro		04/2009 (masc/mam/cma/dfp)
Subfamilia Synallaxiinae				
13	<i>Synallaxis spixi</i> Sclater, 1856	joão-teneném		04/2009 (masc/mam/cma/dfp)
Familia Cotingidae Subfamilia Cotinginae				
14	<i>Procnias nudicollis</i> (Vieillot, 1817)	araponga	Endêmica/SP-AE/IUCN-VU	04/2009 (relato)
Familia Tyrannidae Subfamilia Elaeniinae				
15	<i>Camptostoma obsoletum</i> (Temminck, 1824)	risadinha		04/2009 (masc/mam/cma/dfp)
Subfamilia Tyranninae				
16	<i>Pitangus sulphuratus</i> (Linnaeus, 1766)	bem-te-vi		04/2009 (masc/mam/cma/dfp)
17	<i>Myiozetetes similis</i> (Spix, 1825)	bentevizinho-de-penacho-vermelho		04/2009 (masc/mam/cma/dfp)
Subordem Passeri Familia Vireonidae				
18	<i>Cyclarhis gujanensis</i> (Gmelin, 1789)	pitiguari		04/2009 (masc/mam/cma/dfp)
Familia Hirundinidae				
19	<i>Pygochelidon cyanoleuca</i> (Vieillot, 1817)	andorinha-pequena-de-casa		04/2009 (masc/mam/cma/dfp)
Familia Troglodytidae				
20	<i>Troglodytes musculus</i> Naumann, 1823	corruira		04/2009 (masc/mam/cma/dfp)
Familia Turdidae				
21	<i>Turdus leucomelas</i> Vieillot, 1818	sabiá-branco		04/2009 (masc/mam/cma/dfp)
22	<i>Turdus rufiventris</i> Vieillot, 1818	sabiá-laranjeira		04/2009 (masc/mam/cma/dfp)
Familia Thraupidae Subfamilia Thraupinae				
23	<i>Tangara sayaca</i> (Linnaeus, 1766)	sanhaço-cinzento		04/2009 (masc/mam/cma/dfp)
24	<i>Tangara palmarum</i> (Wied, 1823)	sanhaço-do-coqueiro		04/2009 (masc/mam/cma/dfp)
Subfamilia Coerebinae				
25	<i>Coereba flaveola</i> (Linnaeus, 1758)	cambacica		04/2009 (masc/mam/cma/dfp)
Familia Fringillidae Subfamilia Euphoniinae				
26	<i>Euphonia chlorotica</i> (Linnaeus, 1766)	fim-fim		04/2009 (masc/mam/cma/dfp)
Classe Mammalia Subclasse Theria Infraclasse Metatheria Ordem Didelphimorphia Familia Didelphidae Subfamilia Didelphinae				

1	<i>Didelphis aurita</i> Wied, 1826	gambá-de-orelha-preta		04/2009 (masc/mam/cma/dfp)
Infraclasse Eutheria Ordem Primates Subordem Haplorrhini Familia Callitrichidae				
2	<i>Callithrix jacchus</i> (Linnaeus, 1758)	sagui-de-tufo-branco	Endêmica-NE/Nativa Alóctone Introduzida/CITES-II	04/2009 (masc/mam/cma/dfp)

**Parque Municipal do Cordeiro - Martin Luther King**

Nº total de espécies: 63  
 Nº de espécies da Classe Gastropoda: 4  
 Nº de espécies da Classe Malacostraca: 1  
 Nº de espécies da Classe Arachnida: 2  
 Nº de espécies da Classe Insecta: 27  
 Nº de espécies da Classe Osteichthyes: 1  
 Nº de espécies da Classe Aves: 26  
 Nº de espécies da Classe Mammalia: 2  
 Nº de espécies Endêmicas da Mata Atlântica: 2  
 Nº de espécies Endêmicas da Mata Atlântica (Região Nordeste): 1  
 Nº de espécies Exóticas: 3  
 Nº de espécies Nativas Alóctones Escapes/Introduzidas: 3  
 Nº de espécies que constam no Decreto Estadual nº 60.133/14 (SP-AE, SP-QA, SP-DD): 3  
 Nº de espécies que constam na IUCN (IUCN-CR, IUCN-EN, IUCN-VU, IUCN-NT, IUCN-DD): 1  
 Nº de espécies que constam na CITES (CITES-I e CITES-II): 6



Lista Preliminar da Fauna Silvestre do Parque Municipal do Povo - Mário Pimenta Camargo  
 Avenida Henrique Chamma, 420, Distrito Itaim Bibi, Município de São Paulo  
 Coordenadas Geográficas: SAD 69 / UTM 23S X-327.684 Y-7.390.401

Táxon	Nome Popular	Status	Data/ Observador
Reino Animalia			
Filo Mollusca			
Classe Gastropoda			
Clado Heterobranchia			
Familia Achatinidae			
1 <i>Achatina fulica</i> (Férussac, 1821)	caramujo-africano	Exótica	08/2009 (Dep-3)
Familia Bradybaenidae			
2 <i>Bradybaena similares</i> (Férussac, 1821)	caramujo-terrestre	Exótica	01/2010 (Dep-3)
Familia Orthalicidae			
3 <i>Bulimulus tenuissimus</i> (d'Orbigny, 1835)	caramujo		03/2012 (Dep-5)
Filo Arthropoda			
Subfilo Hexapoda			
Classe Insecta			
Ordem Lepidoptera			
Subordem Rhopalocera			
Familia Hesperidae			
Subfamilia Pyrginae			
1 <i>Urbanus dorantes</i> (Stoll, [1790])	bruxinha		12/2011 (ho)
Familia Nymphalidae Subfamilia Biblidinae			
2 <i>Marpesia petreus</i> (Cramer, 1776)	borboleta		12/2011 (ho)
Familia Pieridae Subfamilia Pierinae			
3 <i>Ascia monuste orseis</i> (Godart, 1819)	branquinha		04/2010 (ho)
Ordem Coleoptera Familia Coccinellidae Subfamilia Coccinellinae			
4 <i>Harmonia axyridis</i> (Pallas, 1773)	joaninha	Exótica	09/2011 (Dep-3)

Ordem Diptera			
Familia Culicidae			
5	<i>Aedes fluviatilis</i> (Lutz, 1904)	mosquito	03/2009 (Dep-3)
6	<i>Culex quinquefasciatus</i> Say, 1823	pernilongo	09/2009 (Dep-3)
Ordem Hymenoptera			
Familia Apidae			
Subfamilia Apinae			
7	<i>Tetragonisca angustula</i> Latreille, 1811	jataí	07/2011 (Dep-3)
Familia Formicidae			
Subfamilia Formicinae			
8	<i>Camponotus</i> sp.	formiga-carpinteira	12/2009 (Dep-3)
Subfamilia Myrmicinae			
9	<i>Atta</i> sp.	saúva	07/2009 (Dep-3)
Filo Chordata			
Subfilo Vertebrata			
Classe Aves			
Subclasse Neornithes			
Ordem Pelecaniformes			
Familia Ardeidae			
1	<i>Ardea alba</i> Linnaeus, 1758	garça-branca	05/2009 (mam/masc/afam)
2	<i>Egretta thula</i> (Molina, 1782)	garça-branca-pequena	05/2015 #
Ordem Cathartiformes			
Familia Cathartidae			
3	<i>Coragyps atratus</i> (Bechstein, 1793)	urubu	05/2009 (mam/masc/afam)
Ordem Charadriiformes			
Familia Charadriidae			
4	<i>Vanellus chilensis</i> (Molina, 1782)	quero-quero	05/2009 (mam/masc/afam)
Ordem Columbiformes			
Familia Columbidae			
5	<i>Columbina talpacoti</i> (Temminck, 1811)	rolinha	05/2009 (mam/masc/afam)
6	<i>Columba livia</i> Gmelin, 1789	pombo-doméstico	05/2009 (mam/masc/afam) Exótica
7	<i>Patagioenas picazuro</i> (Temminck, 1813)	asa-branca	05/2009 (mam/masc/afam)
8	<i>Zenaida auriculata</i> (Des Murs, 1847)	avoante	07/2013 #
9	<i>Geotrygon montana</i> (Linnaeus, 1758)	paríri	08/2011 #
Ordem Cuculiformes			
Familia Cuculidae			
10	<i>Playa cayana</i> (Linnaeus, 1766)	alma-de-gato	02/2010 (mam/figgs)
11	<i>Crotophaga ani</i> Linnaeus, 1758	anu-preto	02/2010 (mam/figgs)
12	<i>Guira guira</i> (Gmelin, 1788)	anu-branco	02/2010 (mam/figgs)
Ordem Apodiformes			
Familia Apodidae			
13	<i>Chaetura meridionalis</i> Hellmayr, 1907	andorinhão-do-temporal	02/2010 (mam/figgs)
Familia Trochilidae			
14	<i>Eupetomena macroura</i> (Gmelin, 1788)	beija-flor-tesoura	05/2009 (mam/masc/afam) CITES-II
15	<i>Amazilia lactea</i> (Lesson, 1832)	beija-flor-de-peito-azul	05/2009 (mam/masc/afam) CITES-II
Ordem Piciformes			
Familia Picidae			
16	<i>Colaptes campestris</i> (Vieillot, 1818)	pica-pau-do-campo	02/2010 (mam/figgs)
Ordem Falconiformes			
Familia Falconidae			
17	<i>Caracara plancus</i> (Miller, 1777)	caracará	05/2016 (pc) CITES-II
Ordem Psittaciformes			
Familia Psittacidae			
18	<i>Diopsittaca nobilis</i> (Linnaeus, 1758)	maracanã-pequena	05/2009 (mam/masc/afam) Nativa Alóctone Introduzida/SP-AE/CITES-II
19	<i>Forpus xanthopterygius</i> (Spix, 1824)	tuim	05/2009 (mam/masc/afam) CITES-II
20	<i>Brotogeris tirica</i> (Gmelin, 1788)	periquito-rico	05/2009 (mam/masc/afam) Endêmica/CITES-II
21	<i>Amazona aestiva</i> (Linnaeus, 1758)	papagaio	10/2015 (da) Nativa Alóctone/SP-QA/CITES-II
Ordem Passeriformes			
Subordem Tyranni			
Familia Furnariidae			
Subfamilia Furnariinae			
22	<i>Furnarius rufus</i> (Gmelin, 1788)	joão-de-barro	05/2009 (mam/masc/afam)

Familia Rhynchocyclidae			
Subfamilia Todirostrinae			
23	<i>Todirostrum cinereum</i> (Linnaeus, 1766)	ferreirinho-relógio	05/2009 (mam/masc/afam)
Familia Tyrannidae			
Subfamilia Elaeniinae			
24	<i>Elaenia flavogaster</i> (Thunberg, 1822)	guaracava-de-barriga-amarela	05/2009 (mam/masc/afam)
25	<i>Serpophaga subcristata</i> (Vieillot, 1817)	alegrinho	05/2009 (mam/masc/afam)
Subfamilia Tyranninae			
26	<i>Pitangus sulphuratus</i> (Linnaeus, 1766)	bem-te-vi	05/2009 (mam/masc/afam)
27	<i>Machetornis rixosa</i> (Vieillot, 1819)	suiriri-cavaleiro	05/2009 (mam/masc/afam)
28	<i>Myiozetetes similis</i> (Spix, 1825)	bentevizinho-de-penacho-vermelho	05/2009 (mam/masc/afam)
29	<i>Tyrannus melancholicus</i> Vieillot, 1819	suiriri	02/2010 (mam/figgs)
30	<i>Tyrannus savana</i> Daudin, 1802	tesourinha	02/2010 (mam/figgs)
Subordem Passeri			
Familia Vireonidae			
31	<i>Cyclarhis gujanensis</i> (Gmelin, 1789)	pitiguari	05/2009 (mam/masc/afam)
Familia Hirundinidae			
32	<i>Pygochelidon cyanoleuca</i> (Vieillot, 1817)	andorinha-pequena-de-casa	05/2009 (mam/masc/afam)
Familia Troglodytidae			
33	<i>Troglodytes musculus</i> Naumann, 1823	corruira	05/2009 (mam/masc/afam)
Familia Turdidae			
34	<i>Turdus leucomelas</i> Vieillot, 1818	sabiá-branco	05/2009 (mam/masc/afam)
35	<i>Turdus rufiventris</i> Vieillot, 1818	sabiá-laranjeira	05/2009 (mam/masc/afam)
Familia Mimidae			
36	<i>Mimus saturninus</i> (Lichtenstein, 1823)	sabiá-do-campo	05/2009 (mam/masc/afam)
Familia Passerellidae			
37	<i>Zonotrichia capensis</i> (Statius Muller, 1776)	tico-tico	05/2009 (mam/masc/afam)
Familia Icteridae			
38	<i>Molothrus bonariensis</i> (Gmelin, 1789)	chopim	05/2009 (mam/masc/afam)
Familia Thraupidae			
Subfamilia Thraupinae			
39	<i>Tangara sayaca</i> (Linnaeus, 1766)	sanhaço-cinzento	05/2009 (mam/masc/afam)
40	<i>Tangara palmarum</i> (Wied, 1823)	sanhaço-do-coqueiro	05/2009 (mam/masc/afam)
Subfamilia Coerebinae			
41	<i>Coereba flaveola</i> (Linnaeus, 1758)	cambacica	05/2009 (mam/masc/afam)
Familia Passeridae			
42	<i>Passer domesticus</i> (Linnaeus, 1758)	pardal	05/2009 (mam/masc/afam) Exótica

**Parque Municipal do Povo - Mário Pimenta Camarço**

Número total de espécies: 54

Número de espécies da Classe Gastropoda: 3

Número de espécies da Classe Insecta: 9

Número de espécies da Classe Aves: 42

Número de espécies Endêmicas da Mata Atlântica: 1

Número de espécies Exóticas: 5

Número de espécies Nativas Alóctones Escapes/Introduzidas: 2

Número de espécies que constam no Decreto Estadual nº 60.133/14 (SP-AE, SP-QA, SP-DD): 2

Número de espécies que constam na CITES (CITES-I e CITES-II): 7



20 - CERET

*Zenaida auriculata*

Sylvia Matsuda

Lista Preliminar da Fauna Silvestre do Centro Esportivo, Recreativo e Educativo do Trabalhador (CERET)			
Rua Canuto Abreu, s/nº, Distrito Vila Formosa, Município de São Paulo			
Coordenadas Geográficas: SAD 69 / UTM 23S X-340.972 Y-7.394.026			
Táxon	Nome Popular	Status	Data/ Observador
Reino Animalia			
Filo Arthropoda			
Subfilo Hexapoda			
Classe Insecta			
Ordem Coleoptera			
Familia Coccinellidae			
Subfamilia Coccidulinae			
1	<i>Harmonia axyridis</i> (Pallas, 1773)	joaninha	Exótica 09/2011 (Dep-3)
Filo Chordata			
Subfilo Vertebrata			
Classe Aves			
Subclasse Neornithes			
Ordem Cathartiformes			
Familia Cathartidae			
1	<i>Coragyps atratus</i> (Bechstein, 1793)	urubu	11/2008 (Ifaf/nmo/pfr)
Ordem Charadriiformes			
Familia Charadriidae			
2	<i>Vanellus chilensis</i> (Molina, 1782)	quero-quero	10/2008 (Ifaf/nmo/pfr)
Ordem Columbiformes			
Familia Columbidae			
3	<i>Columbina talpacoti</i> (Temminck, 1811)	rolinha	10/2008 (Ifaf/nmo/pfr)
4	<i>Columba livia</i> Gmelin, 1789	pombo-doméstico	Exótica 10/2008 (nmo/pfr)
5	<i>Patagioenas picazuro</i> (Temminck, 1813)	asa-branca	01/2009 (nmo/pfr)
6	<i>Zenaida auriculata</i> (Des Murs, 1847)	avoante	02/2010 (pfr)
Ordem Cuculiformes			
Familia Cuculidae			
7	<i>Crotophaga ani</i> Linnaeus, 1758	anu-preto	11/2009 (nmo)
8	<i>Guira guira</i> (Gmelin, 1788)	anu-branco	11/2009 (nmo)
Ordem Strigiformes			
Familia Strigidae			
9	<i>Megascops choliba</i> (Vieillot, 1817)	corujinha-do-mato	CITES-II 11/2009 (nmo/pfr)
10	<i>Athene cunicularia</i> (Molina, 1782)	coruja-buraqueira	CITES-II 10/2008 (Ifaf/nmo/pfr)
Ordem Apodiformes			
Familia Apodidae			
11	<i>Chaetura meridionalis</i> Hellmayr, 1907	andorinhão-do-temporal	11/2008 (Ifaf)
Familia Trochilidae			
12	<i>Eupetomena macroura</i> (Gmelin, 1788)	beija-flor-tesoura	CITES-II 02/2010 (pfr)
13	<i>Amazilia lactea</i> (Lesson, 1832)	beija-flor-de-peito-azul	CITES-II 02/2010 (pfr)
Ordem Piciformes			
Familia Picidae			
14	<i>Colaptes campestris</i> (Vieillot, 1818)	pica-pau-do-campo	10/2008 (Ifaf/nmo/pfr)
15	<i>Dryocopus lineatus</i> (Linnaeus, 1766)	pica-pau-de-banda-branca	01/2010 (nmo/pfr)
Ordem Falconiformes			
Familia Falconidae			
16	<i>Caracara plancus</i> (Miller, 1777)	caracará	CITES-II 12/2009 (nmo)
17	<i>Milvago chimachima</i> (Vieillot, 1816)	carrapateiro	CITES-II 01/2010 (pfr)
18	<i>Falco sparverius</i> Linnaeus, 1758	quiriquiri	CITES-II 10/2009 (nmo/pfr)
19	<i>Falco femoralis</i> Temminck, 1822	falcão-de-coleira	CITES-II 02/2010 (pfr)
Ordem Psittaciformes			
Familia Psittacidae			
20	<i>Diopsittaca nobilis</i> (Linnaeus, 1758)	maracanã-pequena	SP-AE/CITES-II 11/2008 (Ifaf/nmo/pfr)
21	<i>Psittacara leucophthalmus</i> (Stadius Muller, 1776)	periquitão	CITES-II 11/2008 (Ifaf/nmo/pfr)
22	<i>Brotogeris tirica</i> (Gmelin, 1788)	periquito-rico	Endêmica/CITES-S-II 10/2008 (Ifaf/nmo/pfr)
Ordem Passeriformes			
Subordem Tyranni			
Familia Dendrocolaptidae			
Subfamilia Dendrocolaptinae			
23	<i>Lepidocolaptes angustirostris</i> (Vieillot, 1818)	arapaçu-de-cerrado	11/2008 (Ifaf/nmo/pfr)
Familia Furnariidae			
Subfamilia Furnariinae			
24	<i>Furnarius rufus</i> (Gmelin, 1788)	joão-de-barro	10/2008 (Ifaf/nmo/pfr)

Familia Rhynchocyclidae			
Subfamilia Todirostrinae			
25	<i>Todirostrum cinereum</i> (Linnaeus, 1766)	ferreirinho-relógio	11/2008 (Ifaf/nmo/pfr)
Familia Tyrannidae			
Subfamilia Elaeniinae			
26	<i>Camptostoma obsoletum</i> (Temminck, 1824)	risadinha	02/2010 (pfr)
Subfamilia Tyranninae			
27	<i>Pitangus sulphuratus</i> (Linnaeus, 1766)	bem-te-vi	10/2008 (Ifaf/nmo/pfr)
28	<i>Machetornis rixosa</i> (Vieillot, 1819)	suiriri-cavaleiro	10/2008 (Ifaf/nmo/pfr)
29	<i>Myiozetetes similis</i> (Spix, 1825)	bentevizinho-de-penacho-vermelho	10/2008 (Ifaf/nmo/pfr)
30	<i>Tyrannus melancholicus</i> Vieillot, 1819	suiriri	11/2008 (Ifaf/nmo/pfr)
Subfamilia Fluvicolinae			
31	<i>Fluvicola nengeta</i> (Linnaeus, 1766)	lavadeira-mascarada	02/2010 (nmo/pfr)
32	<i>Xolmis cinereus</i> (Vieillot, 1816)	primavera	11/2008 (Ifaf/nmo/pfr)
33	<i>Xolmis velatus</i> (Lichtenstein, 1823)	noivinha-branca	11/2008 (Ifaf/nmo/pfr)
Subordem Passeri			
Familia Hirundinidae			
34	<i>Pygochelidon cyanoleuca</i> (Vieillot, 1817)	andorinha-pequena-de-casa	11/2008 (Ifaf/nmo)
Familia Troglodytidae			
35	<i>Troglodytes musculus</i> Naumann, 1823	corruira	11/2008 (Ifaf/nmo/pfr)
Familia Turdidae			
36	<i>Turdus leucomelas</i> Vieillot, 1818	sabiá-branco	02/2010 (pfr)
37	<i>Turdus rufiventris</i> Vieillot, 1818	sabiá-laranjeira	10/2008 (Ifaf/nmo/pfr)
38	<i>Turdus amaurochalinus</i> Cabanis, 1850	sabiá-poca	01/2010 (pfr)
Familia Mimidae			
39	<i>Mimus saturninus</i> (Lichtenstein, 1823)	sabiá-do-campo	10/2008 (Ifaf/nmo/pfr)
Familia Passerellidae			
40	<i>Zonotrichia capensis</i> (Stadius Muller, 1776)	tico-tico	10/2008 (Ifaf/nmo/pfr)
Familia Icteridae			
41	<i>Molothrus bonariensis</i> (Gmelin, 1789)	chopim	11/2008 (Ifaf/nmo/pfr)
Familia Thraupidae			
Subfamilia Thraupinae			
42	<i>Paroaria coronata</i> (Miller, 1776)	cardeal	Nativa Alóctone Introduzida/CIT ES-II 12/2008 (nmo)
43	<i>Paroaria dominicana</i> (Linnaeus, 1758)	cardeal-do-nordeste	Nativa Alóctone Introduzida 12/2008 (nmo)
44	<i>Tangara sayaca</i> (Linnaeus, 1766)	sanhaço-cinzentos	10/2008 (Ifaf/nmo/pfr)
Subfamilia Diglossinae			
45	<i>Sicalis flaveola</i> (Linnaeus, 1766)	canário-da-terra	12/2008 (nmo)
Subfamilia Coerebinae			
46	<i>Coereba flaveola</i> (Linnaeus, 1758)	cambacica	11/2008 (Ifaf/nmo/pfr)
Subfamilia Poospizinae			
47	<i>Thlypopsis sordida</i> (d'Orbigny & Lafresnaye, 1837)	sai-canário	11/2008 (Ifaf/pfr)
Familia Passeridae			
48	<i>Passer domesticus</i> (Linnaeus, 1758)	pardal	Exótica 10/2008 (Ifaf/nmo/pfr)

**Centro Esportivo, Recreativo e Educativo do Trabalhador (CERET)**

Nº total de espécies: 49

Nº de espécies da Classe Insecta: 1

Nº de espécies da Classe Aves: 48

Nº de espécies Endêmicas da Mata Atlântica: 1

Nº de espécies Exóticas: 3

Nº de espécies que constam no Decreto Estadual nº 60.133/14 (SP-AE, SP-QA, SP-DD): 1

Nº de espécies que constam na CITES (CITES-I e CITES- II): 12



Ardea alba

Marcos Kawall

Lista Preliminar da Fauna Silvestre do Parque Municipal dos Eucaliptos  
Rua Ministro Guimarães, 280, Distrito Campo Limpo, Município de São Paulo  
Coordenadas geográficas: SAD 69 / UTM 23S X-321.208 Y-7.387.208

Táxon	Nome Popular	Status	Data/ Observador
Reino Animalia			
Filo Arthropoda			
Subfilo Hexapoda			
Classe Insecta			
Ordem Lepidoptera			
Subordem Rhopalocera			
Familia Nymphalidae			
Subfamilia Biblidinae			
1	<i>Hamadryas amphinome</i> (Linnaeus, 1767)	estaladeira	05/2011 (ho)
Subfamilia Heliconiinae			
2	<i>Dryas iulia alcionea</i> (Cramer, 1779)	borboleta	05/2011 (ho)
3	<i>Heliconius sara apseudes</i> (Hübner, [1813])	borboleta	05/2011 (ho)
Subfamilia Ithomiinae			
4	<i>Episcada hymenaea</i> (Prittwitz, 1865)	borboleta	05/2011 (ho)
5	<i>Epityches eupompe</i> (Geyer, 1832)	borboleta	05/2011 (ho)
6	<i>Hypothyris ninonia daeta</i> (Boisduval, 1836)	borboleta	05/2011 (ho)
7	<i>Mechanitis polymnia casabranca</i> Haensch, 1905	borboleta	05/2011 (ho)
Subfamilia Limenitidinae			
8	<i>Adelpha syma</i> (Godart, [1824])	borboleta	05/2011 (ho)
Filo Chordata			
Subfilo Vertebrata			
Classe Aves			
Subclasse Neornithes			
Ordem Pelecaniformes			
Familia Ardeidae			
1	<i>Ardea alba</i> Linnaeus, 1758	garça-branca	10/1998 (sn/rgqb)
Ordem Accipitriformes			
Familia Accipitridae			
2	<i>Rupornis magnirostris</i> (Gmelin, 1788)	gavião-carijó	CITES-II 10/1998 (sn/rgqb)
Ordem Columbiformes			
Familia Columbidae			
3	<i>Columbina talpacoti</i> (Temminck, 1811)	rolinha	10/1998 (sn/rgqb)
4	<i>Columba livia</i> Gmelin, 1789	pombo-doméstico	Exótica 03/1999 (masc/rgqb)
Ordem Strigiformes			
Familia Strigidae			
5	<i>Megascops choliba</i> (Vieillot, 1817)	corujinha-do-mato	CITES-II 11/2012 #
Ordem Apodiformes			
Familia Trochilidae			
6	<i>Eupetomena macroura</i> (Gmelin, 1788)	beija-flor-tesoura	CITES-II 05/1995 (masc/flv)
Ordem Piciformes			
Familia Picidae			
7	<i>Colaptes campestris</i> (Vieillot, 1818)	pica-pau-do-campo	01/2011 #
8	<i>Celeus flavescens</i> (Gmelin, 1788)	pica-pau-de-cabeça-amarela	05/1995 (masc/flv)
Ordem Falconiformes			
Familia Falconidae			
9	<i>Caracara plancus</i> (Miller, 1777)	caracará	CITES-II 10/1998 (sn/rgqb)
Ordem Psittaciformes			
Familia Psittacidae			
10	<i>Brotogeris tirica</i> (Gmelin, 1788)	periquito-rico	Endêmica/CITE S-II 05/1995 (masc/flv)
Ordem Passeriformes			
Subordem Tyranni			
Familia Furnariidae			

Subfamilia Furnariinae			
11	<i>Furnarius rufus</i> (Gmelin, 1788)	joão-de-barro	10/1998 (sn/rgqb)
Subfamilia Synallaxiinae			
12	<i>Synallaxis spixi</i> Sclater, 1856	joão-teneném	10/1998 (sn/rgqb)
13	<i>Cranioleuca pallida</i> (Wied, 1831)	arredio-pálido	Endêmica 10/1998 (sn/rgqb)
Familia Rhynchocyclidae			
Subfamilia Todiostriinae			
14	<i>Todirostrum cinereum</i> (Linnaeus, 1766)	ferreirinho-relógio	10/1998 (sn/rgqb)
Familia Tyrannidae			
Subfamilia Tyranninae			
15	<i>Pitangus sulphuratus</i> (Linnaeus, 1766)	bem-te-vi	05/1995 (masc/flv)
16	<i>Myiodynastes maculatus</i> (Statius Muller, 1776)	bem-te-vi-rajado	10/1998 (sn/rgqb)
17	<i>Tyrannus melancholicus</i> Vieillot, 1819	suiriri	03/1999 (masc/rgqb)
Subordem Passeri			
Familia Vireonidae			
18	<i>Cyclarhis gujanensis</i> (Gmelin, 1789)	pitiguari	03/1999 (masc/rgqb)
Familia Hirundinidae			
19	<i>Pygochelidon cyanoleuca</i> (Vieillot, 1817)	andorinha-pequena-de-casa	10/1998 (sn/rgqb)
Familia Troglodytidae			
20	<i>Troglodytes musculus</i> Naumann, 1823	corruira	10/1998 (sn/rgqb)
Familia Turdidae			
21	<i>Turdus leucomelas</i> Vieillot, 1818	sabiá-branco	10/1998 (sn/rgqb)
22	<i>Turdus rufiventris</i> Vieillot, 1818	sabiá-laranjeira	10/1998 (sn/rgqb)
Familia Passerellidae			
23	<i>Zonotrichia capensis</i> (Statius Muller, 1776)	tico-tico	10/1998 (sn/rgqb)
Familia Icteridae			
24	<i>Molothrus bonariensis</i> (Gmelin, 1789)	chopim	10/1998 (sn/rgqb)
Familia Thraupidae			
Subfamilia Thraupinae			
25	<i>Tangara sayaca</i> (Linnaeus, 1766)	sanhaço-cinzentos	05/1995 (masc/flv)
Subfamilia Coerebinae			
26	<i>Coereba flaveola</i> (Linnaeus, 1758)	cambacica	05/1995 (masc/flv)
Familia Passeridae			
27	<i>Passer domesticus</i> (Linnaeus, 1758)	pardal	Exótica 10/1998 (sn/rgqb)

Parque Municipal dos Eucaliptos

Nº total de espécies: 35

Nº de espécies da Classe Insecta: 8

Nº de espécies da Classe Aves: 27

Nº de espécies Endêmicas da Mata Atlântica: 2

Nº de espécies Exóticas: 2

Nº de espécies que constam na CITES (CITES-I e CITES- II): 5



Tangara cayana

Leticia Zimback

Lista Preliminar da Fauna Silvestre do Parque Municipal Ecológico Central do Itaim  
Rua Antônio João de Medeiros 266, Distrito Itaim Paulista, Município de São Paulo  
Coordenadas Geográficas: SAD 69 / UTM 23S X-357.139 Y-7.399.937

Táxon	Nome Popular	Status	Data/ Observador
Reino Animalia			
Filo Chordata			
Subfilo Vertebrata			
Classe Aves			
Subclasse Neornithes			
Ordem Suliformes			
Familia Phalacrocoracidae			
1	<i>Nannopterum brasilianus</i> (Gmelin, 1789)	biguá	05/2013 #
Ordem Pelecaniformes			
Familia Ardeidae			
2	<i>Egretta thula</i> (Molina, 1782)	garça-branca-pequena	03/2013 (mam/lbz/raf/tbfo/rej)

Ordem Cathartiformes			
Familia Cathartidae			
3	<i>Coragyps atratus</i> (Bechstein, 1793)	urubu	03/2013 (mam/lbz/frac/tebfo/reij)
Ordem Accipitriformes			
Familia Accipitridae			
4	<i>Rupornis magnirostris</i> (Gmelin, 1788)	gavião-carijó	CITES-II 03/2013 (mam/lbz/frac/tebfo/reij)
Ordem Columbiformes			
Familia Columbidae			
5	<i>Columbina talpacoti</i> (Temminck, 1811)	rolinha	03/2013 (mam/lbz/frac/tebfo/reij)
6	<i>Columba livia</i> Gmelin, 1789	pombo-doméstico	Exótica 03/2013 (mam/lbz/frac/tebfo/reij)
7	<i>Patagioenas picazuro</i> (Temminck, 1813)	asa-branca	03/2013 (mam/lbz/frac/tebfo/reij)
Ordem Cuculiformes			
Familia Cuculidae			
8	<i>Playa cayana</i> (Linnaeus, 1766)	alma-de-gato	03/2013 (mam/lbz/frac/tebfo/reij)
9	<i>Crotophaga ani</i> Linnaeus, 1758	anu-preto	03/2013 (mam/lbz/frac/tebfo/reij)
Ordem Apodiformes			
Familia Trochilidae			
10	<i>Eupetomena macroura</i> (Gmelin, 1788)	beija-flor-tesoura	CITES-II 03/2013 (mam/lbz/frac/tebfo/reij)
Ordem Piciformes			
Familia Picidae			
11	<i>Picumnus temminckii</i> Lafresnaye, 1845	picapauzinho-de-coleira	Endêmica 03/2013 (mam/lbz/frac/tebfo/reij)
12	<i>Celeus flavescens</i> (Gmelin, 1788)	pica-pau-de-cabeça-amarela	03/2013 (mam/lbz/frac/tebfo/reij)
Ordem Falconiformes			
Familia Falconidae			
13	<i>Caracara plancus</i> (Miller, 1777)	caracará	CITES-II 03/2013 (mam/lbz/frac/tebfo/reij)
Ordem Psittaciformes			
Familia Psittacidae			
14	<i>Forpus xanthopterygius</i> (Spix, 1824)	tuim	CITES-II 03/2013 (mam/lbz/frac/tebfo/reij)
15	<i>Brotogeris tirica</i> (Gmelin, 1788)	periquito-rico	Endêmica/CITES-II 03/2013 (mam/lbz/frac/tebfo/reij)
Ordem Passeriformes			
Subordem Tyranni			
Familia Furnariidae			
Subfamilia Furnariinae			
16	<i>Furnarius rufus</i> (Gmelin, 1788)	joão-de-barro	03/2013 (mam/lbz/frac/tebfo/reij)
Subfamilia Synalaxiinae			
17	<i>Cranioleuca pallida</i> (Wied, 1831)	arredio-pálido	Endêmica 03/2013 (mam/lbz/frac/tebfo/reij)
Familia Rhynchocyclidae			
Subfamilia Todirostrinae			
18	<i>Todirostrum cinereum</i> (Linnaeus, 1766)	ferreirinho-relógio	03/2013 (mam/lbz/frac/tebfo/reij)
Familia Tyrannidae			
Subfamilia Elaeniinae			
19	<i>Elaenia flavogaster</i> (Thunberg, 1822)	guaracava-de-barriga-amarela	03/2013 (mam/lbz/frac/tebfo/reij)
Subfamilia Tyranninae			
20	<i>Myiarchus</i> sp. Cabanis, 1844		03/2013 (mam/lbz/frac/tebfo/reij)
21	<i>Pitangus sulphuratus</i> (Linnaeus, 1766)	bem-te-vi	03/2013 (mam/lbz/frac/tebfo/reij)
22	<i>Myiozetetes similis</i> (Spix, 1825)	bentevizinho-de-penacho-vermelho	03/2013 (mam/lbz/frac/tebfo/reij)
23	<i>Tyrannus melancholicus</i> Vieillot, 1819	suiriri	03/2013 (mam/lbz/frac/tebfo/reij)
Subordem Passeri			
Familia Vireonidae			
Familia Hirundinidae			
24	<i>Pygochelidon cyanoleuca</i> (Vieillot, 1817)	andorinha-pequena-de-casa	03/2013 (mam/lbz/frac/tebfo/reij)
Familia Troglodytidae			
25	<i>Troglodytes musculus</i> Naumann, 1823	corruira	03/2013 (mam/lbz/frac/tebfo/reij)
Familia Turdidae			
26	<i>Turdus leucomelas</i> Vieillot, 1818	sabiá-branco	03/2013 (mam/lbz/frac/tebfo/reij)
27	<i>Turdus rufiventris</i> Vieillot, 1818	sabiá-laranjeira	03/2013 (mam/lbz/frac/tebfo/reij)
28	<i>Turdus amaurochalinus</i> Cabanis, 1850	sabiá-poca	03/2013 (mam/lbz/frac/tebfo/reij)

Familia Thraupidae			
Subfamilia Thraupinae			
29	<i>Tangara sayaca</i> (Linnaeus, 1766)	sanhaço-cinzento	03/2013 (mam/lbz/frac/tebfo/reij)
30	<i>Tangara palmarum</i> (Wied, 1823)	sanhaço-do-coqueiro	03/2013 (mam/lbz/frac/tebfo/reij)
31	<i>Tangara cayana</i> (Linnaeus, 1766)	saíra-amarela	03/2013 (mam/lbz/frac/tebfo/reij)
Subfamilia Tachyphoniinae			
32	<i>Tachyphonus coronatus</i> (Vieillot, 1822)	tiê-preto	Endêmica 03/2013 (mam/lbz/frac/tebfo/reij)
Subfamilia Dacninae			
33	<i>Tersina viridis</i> (Illiger, 1811)	sai-andorinha	03/2013 (mam/lbz/frac/tebfo/reij)
Subfamilia Coerebinae			
34	<i>Coereba flaveola</i> (Linnaeus, 1758)	cambacica	03/2013 (mam/lbz/frac/tebfo/reij)
Subfamilia Saltatorinae			
35	<i>Saltator similis</i> d'Orbigny & Lafresnaye, 1837	trinca ferro	03/2013 (mam/lbz/frac/tebfo/reij)
Familia Estrildidae			
36	<i>Estrilda astrild</i> (Linnaeus, 1758)	bico-de-lacre	Exótica 03/2013 (mam/lbz/frac/tebfo/reij)

Parque Municipal Ecológico Central do Itaim

Nº total de espécies: 36

Nº de espécies da Classe Aves: 36

Nº de espécies Endêmicas da Mata Atlântica: 4

Nº de espécies Exóticas: 2

Nº de espécies que constam na CITES (CITES-I e CITES- II): 5



23 - Chico Mendes

*Pipraeidea melanonota*

Leticia Zimback

Lista Preliminar da Fauna Silvestre do Parque Municipal Ecológico Chico Mendes

Rua Cembira 1201, Distrito Vila Curuçá, Município de São Paulo

Coordenadas geográficas: SAD 69 / UTM 23S X-354.286 Y-7.399.611

Táxon	Nome Popular	Status	Data/ Observador
Reino Animalia			
Filo Mollusca			
Classe Gastropoda			
Clado Heterobranchia			
Familia Achatinidae			
1	<i>Achatina fulica</i> (Férussac, 1821)	caramujo-africano	Exótica 08/2009 (Dep-3)
Filo Arthropoda			
Subfilo Crustacea			
Classe Malacostraca			
Ordem Decapoda			
Familia Trichodactylidae			
1	<i>Trichodactylus fluvialilis</i> Latreiller, 1828	caranguejo-de-água-doce	1989 (rfg)
Subfilo Chelicerata			
Classe Arachnida			
Ordem Araneae			
Familia Araneidae			
1	<i>Micrathena</i> sp.	aranha	12/2011 (pm)
Subfilo Hexapoda			
Classe Insecta			
Ordem Lepidoptera			
Subordem Rhopalocera			
Familia Nymphalidae			
Subfamilia Ithomiinae			
1	<i>Ithomia drymo</i> Hübner, 1816	borboleta	05/2011 (cmi)
2	<i>Mechanitis polymnia casabranca</i> Haensch, 1905	borboleta	06/2011 (cmi)
Familia Riodinidae			
Subfamilia Riodininae			
3	<i>Eurybia pergaea</i> (Geyer, 1832)	borboleta	05/2011 (cmi)
Ordem Coleoptera			

Familia Chrysomelidae			
4	<i>Charidotella sexpunctata</i> (Fabricius, 1781)	Exótica	06/2015 (Dep-3)
Ordem Diptera			
Familia Culicidae			
5	<i>Aedes aegypti</i> (Linnaeus, 1762)	mosquito-da-dengue	04/2008 (Dep-3)
Familia Sciaridae			
6	<i>Sciara</i> sp.	mosca	07/2009 (Dep-3)
Ordem Hymenoptera			
Familia Apidae			
Subfamilia Apinae			
7	<i>Apis mellifera</i> Linnaeus, 1758	abelha-comum	Exótica 10/2010 (Dep-3)
Familia Formicidae			
Subfamilia Pseudomyrmecinae			
8	<i>Pseudomyrmex</i> sp.	formiga	03/2010 (Dep-3)
Filo Chordata			
Subfilo Vertebrata			
Classe Osteichthyes			
Ordem Perciformes			
Familia Cichlidae			
1	<i>Geophagus brasiliensis</i> (Quoy & Gaimard, 1824)	acará	08/2016 (emg/mrac/lmrg/etbcs/rcs)
Classe Reptilia			
Ordem Testudines			
Familia Chelidae			
Subfamilia Hydromedusinae			
1	<i>Hydromedusa tectifera</i> Cope, 1870	cágado-pescoço-de-cobra	03/2015 #
Ordem Squamata			
Familia Teiidae			
Subfamilia Tupinambinae			
2	<i>Salvator merianae</i> Duméril & Bibrón, 1839	lagarto-teiú	11/2010 (mar)
Classe Aves			
Subclasse Neornithes			
Ordem Anseriformes			
Familia Anatidae			
Subfamilia Dendrocygninae			
1	<i>Dendrocygna viduata</i> (Linnaeus, 1766)	irerê	10/2015 #
Ordem Pelecaniformes			
Familia Ardeidae			
2	<i>Nycticorax nycticorax</i> (Linnaeus, 1758)	socó-dorminhoco	02/2001 (bgf/fspg)
3	<i>Ardea alba</i> Linnaeus, 1758	garça-branca	11/2009 (mam)
Ordem Cathartiformes			
Familia Cathartidae			
4	<i>Coragyps atratus</i> (Bechstein, 1793)	urubu	10/1998 (sn/rqgb)
Ordem Accipitriformes			
Familia Accipitridae			
5	<i>Elanus leucurus</i> (Vieillot, 1818)	gavião-peneira	CITES-II 11/2009 (mam)
6	<i>Rupornis magnirostris</i> (Gmelin, 1788)	gavião-carijó	CITES-II 04/1999 (sn/masc)
Ordem Columbiformes			
Familia Columbidae			
7	<i>Columbina talpacoti</i> (Temminck, 1811)	rolinha	10/1998 (sn/rqgb)
8	<i>Columba livia</i> Gmelin, 1789	pombo-doméstico	Exótica 12/1998 (bgf/rqgb)
9	<i>Patagioenas picazuro</i> (Temminck, 1813)	asa-branca	11/2009 (mam)
Ordem Cuculiformes			
Familia Cuculidae			
10	<i>Playa cayana</i> (Linnaeus, 1766)	alma-de-gato	10/1998 (sn/rqgb)
11	<i>Crotophaga ani</i> Linnaeus, 1758	anu-preto	11/2009 (mam)
Ordem Strigiformes			
Familia Strigidae			
12	<i>Megascops choliba</i> (Vieillot, 1817)	corujinha-do-mato	CITES-II 10/2000 #
13	<i>Asio clamator</i> (Vieillot, 1808)	coruja-orelhuda	CITES-II 09/2000 #
Ordem Apodiformes			
Familia Apodidae			
14	<i>Chaetura meridionalis</i> Hellmayr, 1907	andorinhão-do-temporal	1993 (afam)
Familia Trochilidae			
15	<i>Eupetomena macroura</i> (Gmelin, 1788)	beija-flor-tesoura	CITES-II 04/1999 (sn/masc)
16	<i>Florisuga fusca</i> (Vieillot, 1817)	beija-flor-preto	Endêmica/CITE S-II 11/2009 (mam)
Ordem Coraciiformes			
Familia Alcedinidae			
17	<i>Megaceryle torquata</i> (Linnaeus, 1766)	martim-pescador-grande	12/1998 (bgf/rqgb)

Ordem Piciformes			
Familia Ramphastidae			
18	<i>Ramphastos dicolorus</i> Linnaeus, 1766	tucano-de-bico-verde	Endêmica 11/2009 (mam)
Familia Picidae			
19	<i>Veniliornis spilogaster</i> (Wagler, 1827)	picapauzinho-verde-carijó	Endêmica 12/1998 (bgf/rqgb)
20	<i>Celeus flavescens</i> (Gmelin, 1788)	pica-pau-de-cabeça-amarela	05/1999 (fj)
Ordem Falconiformes			
Familia Falconidae			
21	<i>Caracara plancus</i> (Miller, 1777)	caracará	CITES-II 11/1995 (sn/rqgb)
22	<i>Falco sparverius</i> Linnaeus, 1758	quiriquiri	CITES-II 01/1995 #
Ordem Psittaciformes			
Familia Psittacidae			
23	<i>Brotogeris tirica</i> (Gmelin, 1788)	periquito-rico	Endêmica/CITE S-II 10/1998 (sn/rqgb)
24	<i>Amazona aestiva</i> (Linnaeus, 1758)	papagaio	Nativa Alóctone/SP-QA/CITES-II 11/2009 (mam)
Ordem Passeriformes			
Subordem Tyranni			
Familia Thamnophilidae			
Subfamilia Thamnophilinae			
25	<i>Thamnophilus caerulescens</i> Vieillot, 1816	choca-da-mata	11/2009 (mam)
Familia Furnariidae			
Subfamilia Furnariinae			
26	<i>Furnarius rufus</i> (Gmelin, 1788)	joão-de-barro	10/1998 (sn/rqgb)
Subfamilia Synallaxiinae			
27	<i>Synallaxis spixi</i> Sclater, 1856	joão-teneném	10/1998 (sn/rqgb)
28	<i>Cranioleuca pallida</i> (Wied, 1831)	arredio-pálido	Endêmica 04/1999 (sn/masc)
Familia Rhynchocyclidae			
Subfamilia Todirostrinae			
29	<i>Todirostrum cinereum</i> (Linnaeus, 1766)	ferreirinho-relógio	10/1998 (sn/rqgb)
Familia Tyrannidae			
Subfamilia Elaeniinae			
30	<i>Elaenia flavogaster</i> (Thunberg, 1822)	guaracava-de-barriga-amarela	04/1999 (sn/masc)
Subfamilia Tyranninae			
31	<i>Pitangus sulphuratus</i> (Linnaeus, 1766)	bem-te-vi	10/1998 (sn/rqgb)
32	<i>Myiodynastes maculatus</i> (Stadius Muller, 1776)	bem-te-vi-rajado	02/2001 (bgf/fspg)
33	<i>Myiozetetes similis</i> (Spix, 1825)	bentevizinho-de-penacho-vermelho	04/1999 (sn/masc)
34	<i>Tyrannus melancholicus</i> Vieillot, 1819	suiriri	10/1998 (sn/rqgb)
35	<i>Tyrannus savana</i> Daudin, 1802	tesourinha	12/1998 (bgf/rqgb)
Subordem Passeri			
Familia Vireonidae			
36	<i>Cyclarhis gujanensis</i> (Gmelin, 1789)	pitiguari	10/1998 (sn/rqgb)
Familia Hirundinidae			
37	<i>Pygochelidon cyanoleuca</i> (Vieillot, 1817)	andorinha-pequena-de-casa	10/1998 (sn/rqgb)
Familia Troglodytidae			
38	<i>Troglodytes musculus</i> Naumann, 1823	corruira	10/1998 (sn/rqgb)
Familia Turdidae			
39	<i>Turdus flavipes</i> Vieillot, 1818	sabiá-una	11/2009 (mam)
40	<i>Turdus leucomelas</i> Vieillot, 1818	sabiá-branco	10/1998 (sn/rqgb)
41	<i>Turdus rufiventris</i> Vieillot, 1818	sabiá-laranjeira	10/1998 (sn/rqgb)
42	<i>Turdus amaurochalinus</i> Cabanis, 1850	sabiá-poca	10/1998 (sn/rqgb)
Familia Mimidae			
43	<i>Mimus saturninus</i> (Lichtenstein, 1823)	sabiá-do-campo	04/1999 (sn/masc)
Familia Passerellidae			
44	<i>Zonotrichia capensis</i> (Stadius Muller, 1776)	tico-tico	10/1998 (sn/rqgb)
45	<i>Ammodramus humeralis</i> (Bosc, 1792)	tico-tico-do-campo	11/2009 (mam)
Familia Parulidae			
46	<i>Basileuterus culicivorus</i> (Deppe, 1830)	pula-pula	08/2000 (sn)
Familia Icteridae			
47	<i>Molothrus bonariensis</i> (Gmelin, 1789)	chopim	11/2009 (mam)
Familia Thraupidae			
Subfamilia Thraupinae			
48	<i>Pipraeidea melanonota</i> (Vieillot, 1819)	saíra-viúva	11/2009 (mam)
49	<i>Tangara sayaca</i> (Linnaeus, 1766)	sanhaço-cinzento	10/1998 (sn/rqgb)
Subfamilia Diglossinae			
50	<i>Conirostrum speciosum</i> (Temminck, 1824)	figuinha-de-rabo-castanho	02/2001 (bgf/fspg)
51	<i>Haplospiza unicolor</i> Cabanis, 1851	cigarra-bambu	Endêmica 11/2009 (mam)
Subfamilia Dacninae			



52	<i>Tersina viridis</i> (Illiger, 1811)	saí-andorinha		11/2009 (mam)
Subfamília Coerebinae				
53	<i>Coereba flaveola</i> (Linnaeus, 1758)	cambacica		10/1998 (sn/rgab)
Subfamília Pospizinae				
54	<i>Thlypopsis sordida</i> (d'Orbigny & Lafresnaye, 1837)	saí-canário		10/1998 (sn/rgab)
Família Fringillidae				
Subfamília Euphoniinae				
55	<i>Euphonia chlorotica</i> (Linnaeus, 1766)	fim-fim		11/2009 (mam)
Família Passeridae				
56	<i>Passer domesticus</i> (Linnaeus, 1758)	pardal	Exótica	10/1998 (sn/rgab)
Classe Mammalia				
Subclasse Theria				
Infraclasse Metatheria				
Ordem Didelphimorphia				
Família Didelphidae				
Subfamília Didelphinae				
1	<i>Didelphis aurita</i> Wied, 1826	gambá-de-orelha-preta		12/1992 #
Infraclasse Eutheria				
Ordem Primates				
Subordem Haplorrhini				
Família Callitrichidae				
2	<i>Callithrix</i> sp.	sagui		04/2015 #
3	<i>Callithrix jacchus</i> (Linnaeus, 1758)	sagui-de-tufo-branco	Endêmica-NE/Nativa Alóctone Introduzida/CIT ES-II	12/1992 #
4	<i>Callithrix penicillata</i> (É. Geoffroy, 1812)	sagui-de-tufo-preto	Nativa Alóctone Introduzida/CIT ES-II	10/1998 (sn/rgab)

**Parque Municipal Ecológico Chico Mendes**

- Nº total de espécies: 74
- Nº de espécies da Classe Gastropoda: 1
- Nº de espécies da Classe Malacostraca: 1
- Nº de espécies da Classe Arachnida: 1
- Nº de espécies da Classe Insecta: 8
- Nº de espécies da Classe Osteichthyes: 1
- Nº de espécies da Classe Reptilia: 2
- Nº de espécies da Classe Aves: 56
- Nº de espécies da Classe Mammalia: 4
- Nº de espécies Endêmicas da Mata Atlântica: 6
- Nº de espécies Endêmicas da Mata Atlântica (Região Nordeste): 1
- Nº de espécies Exóticas: 5
- Nº de espécies Nativas Alóctones Escapes/Introduzidas: 2
- Nº de espécies que constam no Decreto Estadual nº 60.133/14 (SP-AE, SP-QA, SP-DD): 1
- Nº de espécies que constam na CITES (CITES-I e CITES- II): 12



*Turdus rufiventris*

Marcos Kwall

**Lista Preliminar da Fauna Silvestre do Parque Municipal Ecológico de Campo Cerrado - Dr Alfred Usteri**

Avenida General Mac Arthur e Avenida Corifeu de Azevedo Marques  
 Coordenadas Geográficas: SAD 69 / UTM 23S X-321.512 Y-7.393.780

Táxon	Nome Popular	Status	Data/ Observador
Reino Animalia			
Filo Arthropoda			
Subfilo Chelicerata			
Classe Arachnida			
Ordem Araneae			
Família Lycosidae			
1	<i>Lycosa erythrognatha</i> Lucas, 1836	tarântula	01/2010 (Dep-3)
Filo Chordata			
Subfilo Vertebrata			

Classe Reptilia				
Ordem Squamata				
Família Gekkonidae				
1	<i>Hemidactylus mabouia</i> (Moreau de Jonnés, 1818)	lagartixa-de-parede	Exótica	08/2010 (mam)
Classe Aves				
Subclasse Neornithes				
Ordem Charadriiformes				
Família Charadriidae				
1	<i>Vanellus chilensis</i> (Molina, 1782)	quero-quero		08/2010 (mam)
Ordem Columbiformes				
Família Columbidae				
2	<i>Columba livia</i> Gmelin, 1789	pombo-doméstico	Exótica	08/2010 (mam)
Ordem Apodiformes				
Família Trochilidae				
3	<i>Eupetomena macroura</i> (Gmelin, 1788)	beija-flor-tesoura	CITES-II	08/2010 (mam)
Ordem Psittaciformes				
Família Psittacidae				
4	<i>Brotogeris tirica</i> (Gmelin, 1788)	periquito-rico	Endêmica/CITE S-II	08/2010 (mam)
Ordem Passeriformes				
Subordem Tyranni				
Família Furnariidae				
Subfamília Furnariinae				
5	<i>Furnarius rufus</i> (Gmelin, 1788)	joão-de-barro		08/2010 (mam)
Família Tyrannidae				
Subfamília Elaeniinae				
6	<i>Elaenia flavogaster</i> (Thunberg, 1822)	guaracava-de-barriga-amarela		08/2010 (mam)
Subfamília Tyranninae				
7	<i>Pitangus sulphuratus</i> (Linnaeus, 1766)	bem-te-vi		08/2010 (mam)
Subordem Passeri				
Família Troglodytidae				
8	<i>Troglodytes musculus</i> Naumann, 1823	corruíra		08/2010 (mam)
Família Turdidae				
9	<i>Turdus leucomelas</i> Vieillot, 1818	sabiá-branco		08/2010 (mam)
10	<i>Turdus rufiventris</i> Vieillot, 1818	sabiá-laranjeira		08/2010 (mam)
Família Mimidae				
11	<i>Mimus saturninus</i> (Lichtenstein, 1823)	sabiá-do-campo		08/2010 (mam)
Família Parulidae				
12	<i>Geothlypis aequinoctialis</i> (Gmelin, 1789)	pia-cobra		08/2010 (mam)
Família Thraupidae				
Subfamília Thraupinae				
13	<i>Tangara sayaca</i> (Linnaeus, 1766)	sanhaço-cinzento		08/2010 (mam)
Subfamília Coerebinae				
14	<i>Coereba flaveola</i> (Linnaeus, 1758)	cambacica		08/2010 (mam)
Família Estrildidae				
15	<i>Estrilda astrild</i> (Linnaeus, 1758)	bico-de-lacre	Exótica	08/2010 (mam)

**Parque Municipal Ecológico Campo-Cerrado - Dr Alfred Usteri**

- Nº total de espécies: 17
- Nº de espécies da Classe Arachnida: 1
- Nº de espécies da Classe Reptilia: 1
- Nº de espécies da Classe Aves: 15
- Nº de espécies Endêmicas da Mata Atlântica: 1
- Nº de espécies Exóticas: 3
- Nº de espécies que constam na CITES (CITES-I e CITES- II): 2



*Brotogeris tirica*

Marcos Kwall

**Lista Preliminar da Fauna Silvestre do Parque Municipal Ecológico Professora Lydia Natalizio Diogo - Vila Prudente**

Rua João Pedro Lecor, s/nº, Distrito Vila Prudente, Município de São Paulo  
 Coordenadas Geográficas: SAD 69 / UTM 23S X-340.163 Y-7.390.749

Táxon	Nome Popular	Status	Data/ Observador
Reino Animalia			
Filo Mollusca			
Classe Gastropoda			
Clado Heterobranchia			
Família Orthalicidae			
1 <i>Drymaeus</i> sp.	caramujo-terrestre		01/2010 (Dep-3)
Filo Arthropoda			
Subfilo Myriapoda			
Classe Chilopoda			
Ordem Scolopendromorpha			
Família Scolopendridae			
1 <i>Otostigmus</i> sp.	lacrãia		08/2009 (Dep-3)
Subfilo Chelicerata			
Classe Arachnida			
Ordem Araneae			
Família Araneidae			
1 <i>Argiope</i> sp.	aranha		01/2010 (Dep-3)
2 <i>Argiope</i> argentata (Fabricius, 1775)	aranha		01/2010 (Dep-3)
Família Lycosidae			
3 <i>Lycosa erythronatha</i> Lucas, 1836	tarântula		01/2010 (Dep-3)
Família Theridiidae			
4 <i>Nesticodes rufipes</i> (Lucas, 1846)	aranha-tecedeira		05/2012 (Dep-5)
Subfilo Hexapoda			
Classe Insecta			
Ordem Lepidoptera			
Subordem Rhopalocera			
Família Hesperidae			
Subfamília Pyrginae			
1 <i>Phocides polybius phanias</i> (Burmeister, 1880) skipper			09/2011 (ho)
Família Nymphalidae			
Subfamília Nymphalinae			
2 <i>Junonia evarete</i> (Cramer, [1779])	borboleta		09/2011 (ho)
Família Papilionidae			
Subfamília Papilioninae			
3 <i>Heraclides thoas brasiliensis</i> Rothschild & Jordan, 1906	caixão-de-defunto		09/2011 (ho)
4 <i>Pterourus scamander grayi</i> Boisduval, 1836	lagarta-das-folhas-do-abacateiro		09/2011 (ho)
Família Pieridae			
Subfamília Coliadinae			
5 <i>Eurema phiale paula</i> (Röber, 1909)	amarelas		03/2010 (ido)
Família Riodinidae			
Subfamília Riodininae			
6 <i>Riodina lycisca</i> (Hewitson, 1853)	borboleta-dançarina		09/2011 (ho)
Ordem Coleoptera			
Família Coccinellidae			
Subfamília Coccinellinae			
7 <i>Cycloneda sanguinea</i> (Linnaeus, 1743)	joaninha		09/2011 (Dep-3)
8 <i>Olla v-nigrum</i> (Mulsant, 1866)	joaninha		09/2011 (Dep-3)
9 <i>Psyllobora</i> sp.	joaninha		09/2011 (Dep-3)
Família Tenebrionidae			
Subfamília Lagriinae			
10 <i>Lagria villosa</i> (Fabricius, 1781)	capixaba	Exótica	04/2010 (Dep-3)
Ordem Diptera			
Família Culicidae			
11 <i>Aedes albopictus</i> (Skuse, 1895)	mosquito	Exótica	10/2007 (Dep-3)
12 <i>Aedes fluviatilis</i> (Lutz 1904)	mosquito		03/2009 (Dep-3)
Família Syrphidae			
13 <i>Eristalis</i> sp.	mosca		03/2010 (Dep-3)
Ordem Hymenoptera			
Família Formicidae			
Subfamília Formicinae			
14 <i>Camponotus</i> sp.	formiga-carpinteira		12/2009 (Dep-3)
Subfamília Myrmicinae			
15 <i>Acromyrmex</i> sp.	quenquém		10/2010 (Dep-3)
16 <i>Atta</i> sp.	saúva		07/2009 (Dep-3)
17 <i>Crematogaster</i> sp.	formiga-acrobática		05/2010 (Dep-3)
Subfamília Ponerinae			
18 <i>Anochetus</i> sp.	formiga		05/2011 (Dep-3)
Família Vespidae			
Subfamília Polistinae			
19 <i>Mischocyttarus</i> sp.	vespa		01/2010 (Dep-3)
20 <i>Polistes</i> sp.	marimbondo-cavalo		01/2010 (Dep-3)
Ordem Isoptera			

Família Termitidae			
Subfamília Nasutitermitinae			
21 <i>Cornitermes</i> sp.	cupim-de-montículo		05/2011 (Dep-3)
Filo Chordata			
Subfilo Vertebrata			
Classe Aves			
Subclasse Neornithes			
Ordem Accipitriformes			
Família Accipitridae			
1 <i>Rupornis magnirostris</i> (Gmelin, 1788)	gavião-carijó	CITES-II	05/2009 (mam/cma/dfp)
Ordem Charadriiformes			
Família Charadriidae			
2 <i>Vanellus chilensis</i> (Molina, 1782)	quero-quero		05/2009 (mam/cma/dfp)
Ordem Columbiformes			
Família Columbidae			
3 <i>Columbina talpacoti</i> (Temminck, 1811)	rolinha		05/2009 (mam/cma/dfp)
4 <i>Columba livia</i> Gmelin, 1789	pombo-doméstico	Exótica	05/2009 (mam/cma/dfp)
5 <i>Patagioenas picazuro</i> (Temminck, 1813)	asa-branca		05/2009 (mam/cma/dfp)
Ordem Cuculiformes			
Família Cuculidae			
6 <i>Crotophaga ani</i> Linnaeus, 1758	anu-preto		01/2011 #
7 <i>Guira guira</i> (Gmelin, 1788)	anu-branco		05/2009 (mam/cma/dfp)
Ordem Strigiformes			
Família Strigidae			
8 <i>Megascops choliba</i> (Vieillot, 1817)	corujinha-do-mato	CITES-II	07/2015 #
Ordem Apodiformes			
Família Trochilidae			
9 <i>Eupetomena macroura</i> (Gmelin, 1788)	beija-flor-tesoura	CITES-II	05/2009 (mam/cma/dfp)
Ordem Piciformes			
Família Picidae			
10 <i>Colaptes campestris</i> (Vieillot, 1818)	pica-pau-do-campo		05/2009 (mam/cma/dfp)
Ordem Falconiformes			
Família Falconidae			
11 <i>Caracara plancus</i> (Miller, 1777)	caracará	CITES-II	05/2009 (mam/cma/dfp)
Ordem Psittaciformes			
Família Psittacidae			
12 <i>Diopsittaca nobilis</i> (Linnaeus, 1758)	maracanã-pequena	SP-AE/CITES-II	05/2009 (mam/cma/dfp)
13 <i>Brotogeris tirica</i> (Gmelin, 1788)	periquito-rico	Endêmica/CITES-II	05/2009 (mam/cma/dfp)
Ordem Passeriformes			
Subordem Tyranni			
Família Furnariidae			
Subfamília Furnariinae			
14 <i>Furnarius rufus</i> (Gmelin, 1788)	joão-de-barro		05/2009 (mam/cma/dfp)
Subfamília Synalaxiinae			
15 <i>Cranioleuca pallida</i> (Wied, 1831)	arredio-pálido	Endêmica	05/2009 (mam/cma/dfp)
Família Tyrannidae			
Subfamília Elaeniinae			
16 <i>Serpophaga subcristata</i> (Vieillot, 1817)	alegrinho		05/2009 (mam/cma/dfp)
Subfamília Tyranninae			
17 <i>Pitangus sulphuratus</i> (Linnaeus, 1766)	bem-te-vi		05/2009 (mam/cma/dfp)
Subordem Passeri			
Família Troglodytidae			
18 <i>Troglodytes musculus</i> Naumann, 1823	corruira		05/2009 (mam/cma/dfp)
Família Turdidae			
19 <i>Turdus leucomelas</i> Vieillot, 1818	sabiá-branco		05/2009 (mam/cma/dfp)
20 <i>Turdus rufiventris</i> Vieillot, 1818	sabiá-laranjeira		05/2009 (mam/cma/dfp)
Família Passerellidae			
21 <i>Zonotrichia capensis</i> (Statius Muller, 1776)	tico-tico		05/2009 (mam/cma/dfp)
Família Thraupidae			
Subfamília Thraupinae			
22 <i>Tangara sayaca</i> (Linnaeus, 1766)	sanhaço-cinzento		05/2009 (mam/cma/dfp)

23	<i>Tangara palmarum</i> (Wied, 1823)	sanhaço-do-coqueiro	05/2009 (mam/cma/dfp)
Subfamília Coerebinae			
24	<i>Coereba flaveola</i> (Linnaeus, 1758)	cambacica	05/2009 (mam/cma/dfp)
Família Passeridae			
25	<i>Passer domesticus</i> (Linnaeus, 1758)	pardal	Exótica 05/2009 (mam/cma/dfp)
Classe Mammalia			
Subclasse Theria			
Infraclasse Metatheria			
Ordem Didelphimorphia			
Família Didelphidae			
Subfamília Didelphinae			
1	<i>Didelphis aurita</i> Wied, 1826	gambá-de-orelha-preta	07/2015 #

Parque Municipal Ecológico Professora Lygia Natalizio Diogo - Vila Prudente

Nº total de espécies: 53

Nº de espécies da Classe Bivalvia: 1

Nº de espécies da Classe Chilopoda: 1

Nº de espécies da Classe Arachnida: 4

Nº de espécies da Classe Insecta: 21

Nº de espécies da Classe Aves: 25

Nº de espécies da Classe Mammalia: 1

Nº de espécies Endêmicas da Mata Atlântica: 2

Nº de espécies Exóticas: 4

Nº de espécies que constam no Decreto Estadual nº 60.133/14 (SP-AE, SP-QA, SP-DD): 1

Nº de espécies que constam na CITES (CITES-I e CITES- II): 6



26 - Jararaú

*Pyriglena leucoptera*

Anelisa Magalhães

Lista Preliminar da Fauna Silvestre do Parque Municipal Embu Mirim - Jararaú (Parque Planejado)

Estrada M'Boi Mirim com Estrada Jararaú e Estrada João Rodrigues de Moraes, Distrito Jardim Ângela, Município de São Paulo

Coordenadas Geográficas: SAD 69 / UTM 23S X-317.823 Y-7.376.476

Táxon	Nome Popular	Status	Data/ Observador
Reino Animalia			
Filo Chordata			
Subfilo Vertebrata			
Classe Aves			
Subclasse Neornithes			
Ordem Anseriformes			
Família Anatidae			
Subfamília Dendrocygninae			
1	<i>Dendrocygna bicolor</i> (Vieillot, 1816)	marreca-caneleira	01/2010 (mam)
2	<i>Dendrocygna viduata</i> (Linnaeus, 1766)	irerê	01/2010 (mam)
Subfamília Anatinae			
3	<i>Amazonetta brasiliensis</i> (Gmelin, 1789)	ananaí	01/2010 (mam)
Ordem Suliformes			
Família Phalacrocoracidae			
4	<i>Nannopterum brasilianus</i> (Gmelin, 1789)	biguá	01/2010 (mam)
Ordem Pelecaniformes			
Família Ardeidae			
5	<i>Butorides striata</i> (Linnaeus, 1758)	socozinho	01/2010 (mam)
6	<i>Ardea alba</i> Linnaeus, 1758	garça-branca	01/2010 (mam)
7	<i>Egretta thula</i> (Molina, 1782)	garça-branca-pequena	01/2010 (mam)
Ordem Cathartiformes			
Família Cathartidae			
8	<i>Coragyps atratus</i> (Bechstein, 1793)	urubu	01/2010 (mam)
Ordem Accipitriformes			
Família Accipitridae			
9	<i>Rupornis magnirostris</i> (Gmelin, 1788)	gavião-carijó	CITES-II 01/2010 (mam)

10	<i>Spizaetus tyrannus</i> (Wied, 1820)	gavião-pega-macaco	SP-AE/CITES-II	01/2010 (mam)
Ordem Gruiformes				
Família Rallidae				
11	<i>Aramides cajaneus</i> (Statius Muller, 1776)	saracura-três-potes		01/2010 (mam)
12	<i>Laterallus melanophaius</i> (Vieillot, 1819)	sanã-parda		01/2010 (mam)
13	<i>Pardirallus nigricans</i> (Vieillot, 1819)	saracura-sanã		01/2010 (mam)
14	<i>Gallinula galeata</i> (Lichtenstei, 1818)	galinha-d'água		01/2010 (mam)
Ordem Charadriiformes				
Família Charadriidae				
15	<i>Vanellus chilensis</i> (Molina, 1782)	quero-quero		01/2010 (mam)
Família Jacanidae				
16	<i>Jacana jacana</i> (Linnaeus, 1766)	jaçaná		01/2010 (mam)
Ordem Columbiformes				
Família Columbidae				
17	<i>Columbina talpacoti</i> (Temminck, 1811)	rolinha		01/2010 (mam)
18	<i>Columba livia</i> Gmelin, 1789	pombo-doméstico		01/2010 (mam)
19	<i>Patagioenas picazuro</i> (Temminck, 1813)	asa-branca		01/2010 (mam)
20	<i>Leptotila verreauxi</i> Bonaparte, 1855	jurití-pupu		01/2010 (mam)
21	<i>Leptotila rufaxilla</i> (Richard & Bernard, 1792)	jurití-de-testa-branca		01/2010 (mam)
Ordem Cuculiformes				
Família Cuculidae				
22	<i>Playa cayana</i> (Linnaeus, 1766)	alma-de-gato		01/2010 (mam)
23	<i>Crotophaga ani</i> Linnaeus, 1758	anu-preto		01/2010 (mam)
24	<i>Guira guira</i> (Gmelin, 1788)	anu-branco		01/2010 (mam)
Ordem Caprimulgiformes				
Família Caprimulgidae				
25	<i>Lurocalis semitorquatus</i> (Gmelin, 1789)	tuju		01/2010 (mam)
Ordem Apodiformes				
Família Apodidae				
26	<i>Chaetura meridionalis</i> Hellmayr, 1907	andorinhão-do-temporal		01/2010 (mam)
Família Trochilidae				
27	<i>Phaethornis eurynome</i> (Lesson, 1832)	rabo-branco-de-garganta-rajada	Endêmica/CITES-II	01/2010 (mam)
28	<i>Eupetomena macroura</i> (Gmelin, 1788)	beija-flor-tesoura	CITES-II	01/2010 (mam)
29	<i>Florisuga fusca</i> (Vieillot, 1817)	beija-flor-preto	Endêmica/CITES-II	01/2010 (mam)
30	<i>Chlorostilbon lucidus</i> (Shaw, 1812)	besourinho-de-bico-vermelho	CITES-II	01/2010 (mam)
31	<i>Thalurania glaucopsis</i> (Gmelin, 1788)	beija-flor-de-frente-violeta	Endêmica/CITES-II	01/2010 (mam)
32	<i>Amazilia lactea</i> (Lesson, 1832)	beija-flor-de-peito-azul	CITES-II	01/2010 (mam)
Ordem Coraciiformes				
Família Alcedinidae				
33	<i>Megaceryle torquata</i> (Linnaeus, 1766)	martim-pescador-grande		01/2010 (mam)
Ordem Piciformes				
Família Ramphastidae				
34	<i>Ramphastos dicolorus</i> Linnaeus, 1766	tucano-de-bico-verde	Endêmica	01/2010 (mam)
Família Picidae				
35	<i>Picumnus temminckii</i> Lafresnaye, 1845	picapauzinho-de-coleira	Endêmica	01/2010 (mam)
36	<i>Veniliornis spilogaster</i> (Wagler, 1827)	picapauzinho-verde-carijó	Endêmica	01/2010 (mam)
37	<i>Colaptes campestris</i> (Vieillot, 1818)	pica-pau-do-campo		01/2010 (mam)
38	<i>Celeus flavescens</i> (Gmelin, 1788)	pica-pau-de-cabeça-amarela		01/2010 (mam)
Ordem Falconiformes				
Família Falconidae				
39	<i>Caracara plancus</i> (Miller, 1777)	caracará	CITES-II	01/2010 (mam)
40	<i>Milvago chimachima</i> (Vieillot, 1816)	carrapateiro	CITES-II	01/2010 (mam)
Ordem Psittaciformes				
Família Psittacidae				
41	<i>Forpus xanthopterygius</i> (Spix, 1824)	tuim	CITES-II	01/2010 (mam)
42	<i>Brotogeris tirica</i> (Gmelin, 1788)	periquito-rico	Endêmica/CITES-II	01/2010 (mam)
43	<i>Pionus maximiliani</i> (Kuhl, 1820)	maitaca	CITES-II	01/2010 (mam)
44	<i>Amazona aestiva</i> (Linnaeus, 1758)	papagaio	Nativa Alóctone/SP-QA/CITES-II	01/2010 (mam)
Ordem Passeriformes				
Subordem Tyranni				
Família Thamnophilidae				
Subfamília Thamnophilinae				
45	<i>Dysithamnus mentalis</i> (Temminck, 1823)	choquinha-lisa		01/2010 (mam)

46	<i>Thamnophilus ruficapillus</i> Vieillot, 1816	choca-de-chapéu-vermelho		01/2010 (mam)
47	<i>Thamnophilus caerulescens</i> Vieillot, 1816	choca-da-mata		01/2010 (mam)
48	<i>Pyriglena leucoptera</i> (Vieillot, 1818)	papa-taoca-do-sul	Endêmica	01/2010 (mam)
<b>Familia Conopophagidae</b>				
49	<i>Conopophaga lineata</i> (Wied, 1831)	chupa-dente	Endêmica	01/2010 (mam)
<b>Familia Dendrocolaptidae</b>				
<b>Subfamília Sittasominae</b>				
50	<i>Sittasomus griseicapillus</i> (Vieillot, 1818)	arapaçu-verde		01/2010 (mam)
<b>Subfamília Dendrocolaptinae</b>				
51	<i>Xiphorhynchus fuscus</i> (Vieillot, 1818)	arapaçu-rajado	Endêmica	01/2010 (mam)
<b>Familia Furnariidae</b>				
<b>Subfamília Furnariinae</b>				
52	<i>Furnarius rufus</i> (Gmelin, 1788)	joão-de-barro		01/2010 (mam)
53	<i>Lochmias nematura</i> (Lichtenstein, 1823)	joão-porca		01/2010 (mam)
<b>Subfamília Philydorinae</b>				
54	<i>Syndactyla rufosupercillata</i> (Lafresnaye, 1832)	trepador-quiete		01/2010 (mam)
<b>Subfamília Synallaxiinae</b>				
55	<i>Phacellodomus ferrugineigula</i> (Pelzeln, 1858)	joão-botina-do-brejo	Endêmica	01/2010 (mam)
56	<i>Certhiaxis cinnamomeus</i> (Gmelin, 1788)	curutié		01/2010 (mam)
57	<i>Synallaxis ruficapilla</i> Vieillot, 1819	pichororé	Endêmica	01/2010 (mam)
58	<i>Synallaxis spixi</i> Sclater, 1856	joão-teneném		01/2010 (mam)
59	<i>Cranioleuca pallida</i> (Wied, 1831)	arredio-pálido	Endêmica	01/2010 (mam)
<b>Familia Pipridae</b>				
<b>Subfamília Illicurinae</b>				
60	<i>Chiroxiphia caudata</i> (Shaw & Nodder, 1793)	tangará	Endêmica	01/2010 (mam)
<b>Familia Tityridae</b>				
<b>Subfamília Tityrinae</b>				
61	<i>Pachyrhynchus polychropterus</i> (Vieillot, 1818)	caneleiro-preto		01/2010 (mam)
62	<i>Pachyrhynchus validus</i> (Lichtenstein, 1823)	caneleiro-de-chapéu-preto		01/2010 (mam)
<b>Familia Cotingidae</b>				
<b>Subfamília Cephalopterinae</b>				
63	<i>Pyroderus scutatus</i> (Shaw, 1792)	pavó	Endêmica/SP-AE	01/2010 (mam)
<b>Familia Rhynchocyclidae</b>				
<b>Subfamília Pipromorphinae</b>				
64	<i>Leptopogon amaurocephalus</i> Tschudi, 1846	cabeçudo		01/2010 (mam)
<b>Subfamília Rynchocyclinae</b>				
65	<i>Tolmomyias sulphurescens</i> (Spix, 1825)	bico-chato-de-orelha-preta		01/2010 (mam)
<b>Subfamília Todirostrinae</b>				
66	<i>Todirostrum cinereum</i> (Linnaeus, 1766)	ferreirinho-relógio		01/2010 (mam)
67	<i>Poecilotriccus plumbeiceps</i> (Lafresnaye, 1846)	tororó		01/2010 (mam)
68	<i>Myiornis auricularis</i> (Vieillot, 1818)	miudinho	Endêmica	01/2010 (mam)
<b>Familia Tyrannidae</b>				
<b>Subfamília Elaeniinae</b>				
69	<i>Camptostoma obsoletum</i> (Temminck, 1824)	risadinha		01/2010 (mam)
70	<i>Elaenia flavogaster</i> (Thunberg, 1822)	guaracava-de-barriga-amarela		01/2010 (mam)
71	<i>Elaenia parvirostris</i> Pelzeln, 1868	tuque-pium		01/2010 (mam)
72	<i>Serpophaga subcristata</i> (Vieillot, 1817)	alegrinho		01/2010 (mam)
<b>Subfamília Tyranninae</b>				
73	<i>Myiarchus swainsoni</i> Cabanis & Heine, 1859	irré		01/2010 (mam)
74	<i>Pitangus sulphuratus</i> (Linnaeus, 1766)	bem-te-vi		01/2010 (mam)
75	<i>Machetornis rixosa</i> (Vieillot, 1819)	suiriri-cavaleiro		01/2010 (mam)
76	<i>Myiodynastes maculatus</i> (Stadius Muller, 1776)	bem-te-vi-rajado		01/2010 (mam)
77	<i>Megarynchus pitangua</i> (Linnaeus, 1766)	neinei		01/2010 (mam)
78	<i>Myiozetetes similis</i> (Spix, 1825)	bentevizinho-de-penacho-vermelho		01/2010 (mam)
79	<i>Tyrannus melancholicus</i> Vieillot, 1819	suiriri		01/2010 (mam)
80	<i>Empidonomus varius</i> (Vieillot, 1818)	peitica		01/2010 (mam)
<b>Subfamília Fluvicolinae</b>				
81	<i>Myiophobus fasciatus</i> (Stadius Muller, 1776)	filipe		01/2010 (mam)
82	<i>Fluvicola nengeta</i> (Linnaeus, 1766)	lavadeira-mascarada		01/2010 (mam)
83	<i>Lathrotriccus euleri</i> (Cabanis, 1868)	enferrujado		01/2010 (mam)

<b>Subordem Passeri</b>				
<b>Familia Vireonidae</b>				
84	<i>Cyclarhis gujanensis</i> (Gmelin, 1789)	pitiguari		01/2010 (mam)
85	<i>Vireo chivi</i> (Vieillot, 1817)	juruvicara		01/2010 (mam)
<b>Familia Hirundinidae</b>				
86	<i>Pygochelidon cyanoleuca</i> (Vieillot, 1817)	andorinha-pequena-de-casa		01/2010 (mam)
87	<i>Progne chalybea</i> (Gmelin, 1789)	andorinha-doméstica-grande		01/2010 (mam)
<b>Familia Troglodytidae</b>				
88	<i>Troglodytes musculus</i> Naumann, 1823	corruira		01/2010 (mam)
<b>Familia Turdidae</b>				
89	<i>Turdus leucomelas</i> Vieillot, 1818	sabiá-branco		01/2010 (mam)
90	<i>Turdus rufiventris</i> Vieillot, 1818	sabiá-laranjeira		01/2010 (mam)
91	<i>Turdus amaurochalinus</i> Cabanis, 1850	sabiá-poca		01/2010 (mam)
<b>Familia Mimidae</b>				
92	<i>Mimus saturninus</i> (Lichtenstein, 1823)	sabiá-do-campo		01/2010 (mam)
<b>Familia Passerellidae</b>				
93	<i>Zonotrichia capensis</i> (Stadius Muller, 1776)	tico-tico		01/2010 (mam)
<b>Familia Parulidae</b>				
94	<i>Setophaga pitiayumi</i> (Vieillot, 1817)	mariquita		01/2010 (mam)
95	<i>Geothlypis aequinoctialis</i> (Gmelin, 1789)	pia-cobra		01/2010 (mam)
96	<i>Basileuterus culicivorus</i> (Deppe, 1830)	pula-pula		01/2010 (mam)
<b>Familia Icteridae</b>				
97	<i>Molothrus bonariensis</i> (Gmelin, 1789)	chopim		01/2010 (mam)
<b>Familia Thraupidae</b>				
<b>Subfamília Thraupinae</b>				
98	<i>Tangara sayaca</i> (Linnaeus, 1766)	sanhaço-cinzento		01/2010 (mam)
99	<i>Tangara palmarum</i> (Wied, 1823)	sanhaço-do-coqueiro		01/2010 (mam)
<b>Subfamília Diglossinae</b>				
100	<i>Conirostrum speciosum</i> (Temminck, 1824)	figuinha-de-rabo-castanho		01/2010 (mam)
<b>Subfamília Tachyphoniinae</b>				
101	<i>Volatinia jacarina</i> (Linnaeus, 1766)	tiziu		01/2010 (mam)
102	<i>Trichothraupis melanops</i> (Vieillot, 1818)	tiê-de-topete		01/2010 (mam)
103	<i>Tachyphonus coronatus</i> (Vieillot, 1822)	tiê-preto	Endêmica	01/2010 (mam)
<b>Subfamília Coerebinae</b>				
104	<i>Coereba flaveola</i> (Linnaeus, 1758)	cambacica		01/2010 (mam)
<b>Subfamília Poospizinae</b>				
105	<i>Thlypopsis sordida</i> (d'Orbigny & Lafresnaye, 1837)	sai-canário		01/2010 (mam)
<b>Familia Estrildidae</b>				
106	<i>Estrilda astrild</i> (Linnaeus, 1758)	bico-de-lacre	Exótica	01/2010 (mam)
<b>Familia Passeridae</b>				
107	<i>Passer domesticus</i> (Linnaeus, 1758)	pardal	Exótica	01/2010 (mam)
<b>Classe Mammalia</b>				
<b>Subclasse Theria</b>				
<b>Infraclasse Eutheria</b>				
<b>Ordem Cingulata</b>				
<b>Familia Dasypodidae</b>				
<b>Subfamília Dasypodinae</b>				
1	<i>Dasypus</i> sp.	tatú-galinha		01/2010 (mam)
<b>Ordem Artiodactyla</b>				
<b>Subordem Ruminantia</b>				
<b>Familia Cervidae</b>				
<b>Subfamília Capreolinae</b>				
2	<i>Mazama gouazoubira</i> (Fischer, 1814)	veado-catingueiro		01/2010 (mam)
<b>Ordem Rodentia</b>				
<b>Subordem Myomorpha</b>				
<b>Familia Muridae</b>				
<b>Subfamília Muridae</b>				
3	<i>Rattus norvegicus</i> (Berkenhout, 1769)	ratazana	Exótica	01/2010 (mam)
<b>Subordem Sciuromorpha</b>				
<b>Familia Sciuridae</b>				
<b>Subfamília Sciurinae</b>				
4	<i>Guerlinguetus ingrami</i> (Thomas, 1901)	caxinguelê		01/2010 (mam)
<b>Parque Municipal Embu Mirim - Jararau (Parque Planejado)</b>				
Nº total de espécies: 111				
Nº de espécies da Classe Aves: 107				
Nº de espécies da Classe Mammalia: 4				
Nº de espécies Endêmicas da Mata Atlântica: 17				
Nº de espécies Exóticas: 3				
Nº de espécies Nativas Alóctone: 1				
Nº de espécies que constam no Decreto Estadual nº 60.133/14 (SP-AE, SP-QA, SP-DD): 3				
Nº de espécies que constam na CITES (CITES-I e CITES- II): 14				



27 - Ermelino Matarazzo

*Todirostrum cinereum*

Marcos Kwall

Lista Preliminar da Fauna Silvestre do Parque Municipal Ermelino Matarazzo  
Avenida Abel Tavares 1564, Distrito Ermelino Matarazzo, Município de São Paulo  
Coordenadas geográficas: SAD 69 / UTM 23S X-349.802 Y-7.401.848

Táxon	Nome Popular	Status	Data/ Observador
<b>Reino Animalia</b>			
<b>Filo Arthropoda</b>			
<b>Subfilo Chelicerata</b>			
<b>Classe Arachnida</b>			
<b>Ordem Araneae</b>			
<b>Familia Nephilidae</b>			
1	<i>Nephilengys cruentata</i> (Fabricius, 1775)	aranha-de-cumeeira	03/2011 (Dep-3)
<b>Familia Sicariidae</b>			
2	<i>Loxosceles</i> sp.	aranha-marrom	01/2012 (Dep-5)
3	<i>Loxosceles lacta</i> Wang, 1994	aranha-reclusa-castanha	01/2012 (Dep-5)
<b>Ordem Scorpionida</b>			
<b>Familia Buthidae</b>			
4	<i>Tityus bahiensis</i> (Perty, 1833)	escorpião-marrom	Endêmica 08/2009 (Dep-3)
<b>Subfilo Hexapoda</b>			
<b>Classe Insecta</b>			
<b>Ordem Lepidoptera</b>			
<b>Subordem Rhopalocera</b>			
<b>Familia Nymphalidae</b>			
<b>Subfamilia Biblidinae</b>			
1	<i>Catonephele numilia</i> (Cramer, [1775])	borboleta	05/2011 (rpo)
2	<i>Hamadryas amphinome</i> (Linnaeus, 1767)	estaladeira	02/2010 (cmi)
3	<i>Marpesia petreus</i> (Cramer, 1776)	borboleta	08/2011 (esc)
4	<i>Myscelia orsis</i> (Drury, 1782)	borboleta	02/2010 (cmi)
<b>Subfamilia Danainae</b>			
5	<i>Danaus erippus</i> (Cramer, 1775)	monarca	11/2011 (eo)
<b>Subfamilia Heliconiinae</b>			
6	<i>Actinote thalia pyrria</i> (Fabricius, 1775)	Borboleta	02/2010 (cmi)
7	<i>Agraulis vanillae maculosa</i> (Stichel, 1908)	pingos-de-prata	07/2011 (esc)
8	<i>Dione juno</i> (Cramer, 1779)	lagarta-do-maracujazeiro	05/2011 (cmi)
9	<i>Dryas iulia alcionea</i> (Cramer, 1779)	borboleta	05/2011 (esc)
<b>Subfamilia Ithomiinae</b>			
10	<i>Dircenna dero rhoeo</i> C.Felder & R.Felder, 1860	borboleta	02/2010 (cmi)
11	<i>Epityches eupompe</i> (Geyer, 1832)	borboleta	07/2011 (esc)
12	<i>Mechanitis lysimnia</i> (Fabricius, 1793)	maria-boba	07/2011 (cmi)
<b>Subfamilia Morphinae</b>			
13	<i>Brassolis sophorae</i> (Linnaeus, 1758)	borboleta	09/2011 (ho)
14	<i>Opsiphanes invirae</i> (Hübner, [1808])	borboleta	02/2010 (cmi)
<b>Subfamilia Nymphalinae</b>			
15	<i>Anartia jatrophae</i> (Linnaeus, 1763)	borboleta	05/2011 (esc)
16	<i>Eresia lansdorfi</i> (Godart, 1819)	borboleta	07/2011 (esc)
17	<i>Junonia evarete</i> (Cramer, [1779])	borboleta	08/2011 (esc)
18	<i>Vanessa braziliensis</i> (Moore, 1883)	borboleta-dama-brasileira	10/2011 (esc)
<b>Familia Papilionidae</b>			
<b>Subfamilia Papilioninae</b>			
19	<i>Heraclides anchisiades capys</i> (Hübner, [1809])	rosa-de-luto	07/2011 (esc)
20	<i>Heraclides thoas brasiliensis</i> (Rothschild & Jordan, 1906)	caixão-de-defunto	04/2011 (rpo)
21	<i>Pterourus scamander grayi</i> (Boisduval, 1836)	lagarta-das-folhas-do-abacateiro	02/2010 (cmi)
<b>Familia Pieridae</b>			
<b>Subfamilia Coliadinae</b>			
22	<i>Phoebis philea</i> (Linnaeus, 1763)	gema	07/2011 (cmi)

<b>Subfamilia Pierinae</b>			
23	<i>Ascia monuste orseis</i> (Godart, 1819)	branquinha	07/2011 (cmi)
<b>Familia Riodinidae</b>			
<b>Subfamilia Riodininae</b>			
24	<i>Emesis russula</i> (Stichel, 1910)	borboleta	08/2011 (esc)
<b>Ordem Coleoptera</b>			
<b>Familia Coccinellidae</b>			
<b>Subfamilia Chilocorinae</b>			
25	<i>Curinus coeruleus</i> Mulsant, 1850	joaninha	09/2011 (Dep-3)
<b>Subfamilia Coccidulinae</b>			
26	<i>Cycloneda sanguinea</i> (Linnaeus, 1743)	joaninha	09/2011 (Dep-3)
<b>Ordem Diptera</b>			
<b>Familia Culicidae</b>			
27	<i>Aedes aegypti</i> (Linnaeus, 1762)	mosquito-da-dengue	Sinantrópica 04/2008 (Dep-3)
28	<i>Aedes albopictus</i> (Skuse, 1895)	mosquito	Sinantrópica 10/2007 (Dep-3)
29	<i>Aedes fluviatilis</i> (Lutz 1904)	mosquito	03/2009 (Dep-3)
30	<i>Mansonia titillans</i> (Walker, 1848)	pernilongo	03/2010 (Dep-3)
<b>Ordem Hymenoptera</b>			
<b>Familia Apidae</b>			
<b>Subfamilia Apinae</b>			
31	<i>Apis mellifera</i> Linnaeus, 1758	abelha-comum	Exótica 10/2010 (Dep-3)
<b>Familia Formicidae</b>			
<b>Subfamilia Dolichoderinae</b>			
32	<i>Azteca</i> sp.	saúva	11/2011 (Dep-3)
<b>Subfamilia Formicinae</b>			
33	<i>Brachymyrmex</i> sp.	formiga	11/2010 (Dep-3)
34	<i>Paratrechina</i> sp.	formiga	02/2011 (Dep-3)
<b>Filo Chordata</b>			
<b>Subfilo Vertebrata</b>			
<b>Classe Aves</b>			
<b>Subclasse Neornithes</b>			
<b>Ordem Charadriiformes</b>			
<b>Familia Charadriidae</b>			
1	<i>Vanellus chilensis</i> (Molina, 1782)	quero-quero	04/2009 (afam/mam/masc/cma/dfp)
<b>Ordem Columbiformes</b>			
<b>Familia Columbidae</b>			
2	<i>Columbina talpacoti</i> (Temminck, 1811)	rolinha	04/2009 (afam/mam/masc/cma/dfp)
3	<i>Columba livia</i> Gmelin, 1789	pombo-doméstico	04/2009 Exótica (afam/mam/masc/cma/dfp)
4	<i>Patagioenas picazuro</i> (Temminck, 1813)	asa-branca	04/2009 (afam/mam/masc/cma/dfp)
<b>Ordem Apodiformes</b>			
<b>Familia Apodidae</b>			
5	<i>Chaetura meridionalis</i> Hellmayr, 1907	andorinhão-do-temporal	04/2009 (afam/mam/masc/cma/dfp)
<b>Familia Trochilidae</b>			
6	<i>Eupetomena macroura</i> (Gmelin, 1788)	beija-flor-tesoura	04/2009 CITES-II (afam/mam/masc/cma/dfp)
<b>Ordem Psittaciformes</b>			
<b>Familia Psittacidae</b>			
7	<i>Brotogeris tirica</i> (Gmelin, 1788)	periquito-rico	Endêmica/CITE S-II 04/2009 (afam/mam/masc/cma/dfp)
<b>Ordem Passeriformes</b>			
<b>Subordem Tyranni</b>			
<b>Familia Furnariidae</b>			
<b>Subfamilia Furnariinae</b>			
8	<i>Furnarius rufus</i> (Gmelin, 1788)	joão-de-barro	04/2009 (afam/mam/masc/cma/dfp)
<b>Familia Rhynchocyclidae</b>			
<b>Subfamilia Todirostrinae</b>			
9	<i>Todirostrum cinereum</i> (Linnaeus, 1766)	ferreirinho-relógio	04/2009 (afam/mam/masc/cma/dfp)
<b>Familia Tyrannidae</b>			
<b>Subfamilia Elaeniinae</b>			
10	<i>Serpophaga subcristata</i> (Vieillot, 1817)	alegrinho	04/2009 (afam/mam/masc/cma/dfp)
<b>Subfamilia Tyranninae</b>			

11	<i>Pitangus sulphuratus</i> (Linnaeus, 1766)	bem-te-vi	04/2009	(afam/mam/masc/cma/dfp)
Subordem Passeri				
Familia Hirundinidae				
12	<i>Pygochelidon cyanoleuca</i> (Vieillot, 1817)	andorinha-pequena-de-casa	04/2009	(afam/mam/masc/cma/dfp)
Familia Troglodytidae				
13	<i>Troglodytes musculus</i> Naumann, 1823	corruíra	04/2009	(afam/mam/masc/cma/dfp)
Familia Turdidae				
14	<i>Turdus leucomelas</i> Vieillot, 1818	sabiá-branco	04/2015 #	
15	<i>Turdus rufiventris</i> Vieillot, 1818	sabiá-laranjeira	04/2009	(afam/mam/masc/cma/dfp)
Familia Parulidae				
16	<i>Geothlypis aequinoctialis</i> (Gmelin, 1789)	pia-cobra	04/2009	(afam/mam/masc/cma/dfp)
Familia Thraupidae				
Subfamilia Thraupinae				
17	<i>Tangara sayaca</i> (Linnaeus, 1766)	sanhaço-cinzentos	04/2009	(afam/mam/masc/cma/dfp)
18	<i>Tangara palmarum</i> (Wied, 1823)	sanhaço-do-coqueiro	04/2009	(afam/mam/masc/cma/dfp)
Subfamilia Coerebinae				
19	<i>Coereba flaveola</i> (Linnaeus, 1758)	cambacica	04/2009	(afam/mam/masc/cma/dfp)
Familia Estrildidae				
20	<i>Estrilda astrild</i> (Linnaeus, 1758)	bico-de-lacre	04/2009	Exótica (afam/mam/masc/cma/dfp)
Familia Passeridae				
21	<i>Passer domesticus</i> (Linnaeus, 1758)	pardal	04/2009	Exótica (afam/mam/masc/cma/dfp)

**Parque Municipal Ermelino Matarazzo**

Nº total de espécies: 59

Nº de espécies da Classe Arachnida: 4

Nº de espécies da Classe Insecta: 34

Nº de espécies da Classe Aves: 21

Nº de espécies Endêmicas da Mata Atlântica: 2

Nº de espécies Exóticas: 4

Nº de espécies que constam na CITES (CITES-I e CITES- II): 2



28 - Guanhembu

*Amazilia lactea*

Sivia Matsuda

Lista Preliminar da Fauna Silvestre do Parque Municipal Guanhembu  
Rua Daniel Ribeiro Calado, 40, Distrito Cidade Dutra, Município de São Paulo  
Coordenadas Geográficas: SAD 69 / UTM 23S X-328.125 Y-7.374.654

Táxon	Nome Popular	Status	Data/ Observador
Reino Animalia			
Filo Arthropoda			
Subfilo Hexapoda			
Classe Insecta			
Ordem Lepidoptera			
Subordem Rhopalocera			
Familia Hesperidae			
Subfamilia Pyrginae			
1	<i>Urbanus dorantes</i> (Stoll, [1790])	bruxinha	01/2014 (emgcho)
Familia Nymphalidae			
Subfamilia Heliconiinae			

2	<i>Dryas iulia alcionea</i> (Cramer, 1779)	borboleta	01/2014 (emgcho)
Subfamilia Nymphalinae			
3	<i>Junonia evarete</i> (Cramer, [1779])	borboleta	01/2014 (emgcho)
Familia Papilionidae			
Subfamilia Papilioninae			
4	<i>Pterourus scamander grayi</i> (Boisduval, 1836)	lagarta-das-folhas-do-abacateiro	01/2014 (arm)
Familia Pieridae			
Subfamilia Coliadinae			
5	<i>Eurema elathea</i> (Cramer, 1777)	amarelas	01/2014 (emgcho)
Ordem Coleoptera			
Familia Coccinellidae			
Subfamilia Coccidulinae			
6	<i>Cycloneda sanguinea</i> (Linnaeus, 1743)	joaninha	09/2011 (Dep-3)
Ordem Hymenoptera			
Familia Formicidae			
Subfamilia Ponerinae			
7	<i>Pachycondila</i> sp.	formiga	08/2011 (Dep-3)
Filo Chordata			
Subfilo Vertebrata			
Classe Reptilia			
Ordem Squamata			
Familia Gymnophthalmidae			
Subfamilia Cercosaurinae			
1	<i>Cercosaura quadrilineata</i> Boettger, 1876	lagarto	08/2011 #
Classe Aves			
Subclasse Neornithes			
Ordem Suliformes			
Familia Phalacrocoracidae			
1	<i>Nannopterum brasilianus</i> (Gmelin, 1789)	biguá	03/2013 #
Ordem Pelecaniformes			
Familia Ardeidae			
2	<i>Nycticorax nycticorax</i> (Linnaeus, 1758)	socó-dorminhoco	05/2011 #
3	<i>Ardea alba</i> Linnaeus, 1758	garça-branca	10/2011 (afam/mam/faa/ker)
Ordem Cathartiformes			
Familia Cathartidae			
4	<i>Coragyps atratus</i> (Bechstein, 1793)	urubu	10/2011 (afam/mam/faa/ker)
Ordem Charadriiformes			
Familia Charadriidae			
5	<i>Vanellus chilensis</i> (Molina, 1782)	quero-quero	10/2011 (afam/mam/faa/ker)
Ordem Columbiformes			
Familia Columbidae			
6	<i>Columbina talpacoti</i> (Temminck, 1811)	rolinha	10/2011 (afam/mam/faa/ker)
7	<i>Columba livia</i> Gmelin, 1789	pombo-doméstico	10/2011 Exótica (afam/mam/faa/ker)
8	<i>Patagioenas picazuro</i> (Temminck, 1813)	asa-branca	10/2011 (afam/mam/faa/ker)
Ordem Apodiformes			
Familia Trochilidae			
9	<i>Amazilia lactea</i> (Lesson, 1832)	beija-flor-de-peito-azul	10/2011 CITES-II (afam/mam/faa/ker)
Ordem Falconiformes			
Familia Falconidae			
10	<i>Caracara plancus</i> (Miller, 1777)	caracará	10/2011 CITES-II (afam/mam/faa/ker)
Ordem Psittaciformes			
Familia Psittacidae			
11	<i>Pyrrhura frontalis</i> (Vieillot, 1817)	tiriba	10/2011 Endêmica/CITE S-II (afam/mam/faa/ker)
12	<i>Forpus xanthopterygius</i> (Spix, 1824)	tuim	06/2015 # CITES-II
13	<i>Brotogeris tirica</i> (Gmelin, 1788)	periquito-rico	10/2011 Endêmica/CITE S-II (afam/mam/faa/ker)
14	<i>Pionus maximiliani</i> (Kuhl, 1820)	maitaca	10/2011 CITES-II (afam/mam/faa/ker)
Ordem Passeriformes			
Subordem Tyranni			
Familia Furnariidae			
Subfamilia Furnariinae			
15	<i>Furnarius rufus</i> (Gmelin, 1788)	joão-de-barro	10/2011 (afam/mam/faa/ker)
Subfamilia Synallaxiinae			
16	<i>Synallaxis spixi</i> Sclater, 1856	joão-teneném	10/2011 (afam/mam/faa/ker)
Familia Pipridae			

Família Rhynchocyclidae Subfamília Todirostrinae		
17	<i>Todirostrum cinereum</i> (Linnaeus, 1766)	ferreirinho-relógio (afam/mam/faa/ker) 10/2011
Família Tyrannidae Subfamília Elaeniinae		
18	<i>Camptostoma obsoletum</i> (Temminck, 1824)	risadinha (afam/mam/faa/ker) 10/2011
19	<i>Elaenia flavogaster</i> (Thunberg, 1822)	guaracava-de-barriga-amarela (afam/mam/faa/ker) 10/2011
Subfamília Tyranninae		
20	<i>Machetornis rixosa</i> (Vieillot, 1819)	suiriri-cavaleiro (afam/mam/faa/ker) 10/2011
21	<i>Tyrannus melancholicus</i> Vieillot, 1819	suiriri (afam/mam/faa/ker) 10/2011
Subfamília Fluvicolinae		
22	<i>Myiophobus fasciatus</i> (Statius Muller, 1776)	filipe (afam/mam/faa/ker) 10/2011
Subordem Passeri Família Hirundinidae		
23	<i>Progne chalybea</i> (Gmelin, 1789)	andorinha-doméstica-grande (afam/mam/faa/ker) 10/2011
Família Troglodytidae		
24	<i>Troglodytes musculus</i> Naumann, 1823	corruira (afam/mam/faa/ker) 10/2011
Família Turdidae		
25	<i>Turdus rufiventris</i> Vieillot, 1818	sabiá-laranjeira (afam/mam/faa/ker) 10/2011
Família Mimidae		
26	<i>Mimus saturninus</i> (Lichtenstein, 1823)	sabiá-do-campo (afam/mam/faa/ker) 10/2011
Família Passerellidae		
27	<i>Zonotrichia capensis</i> (Statius Muller, 1776)	tico-tico (afam/mam/faa/ker) 10/2011
Família Parulidae		
28	<i>Geothlypis aequinoctialis</i> (Gmelin, 1789)	pia-cobra (afam/mam/faa/ker) 10/2011
Família Thraupidae Subfamília Thraupinae		
29	<i>Tangara sayaca</i> (Linnaeus, 1766)	sanhaço-cinza (afam/mam/faa/ker) 10/2011
Subfamília Tachyphoniinae		
30	<i>Volatinia jacarina</i> (Linnaeus, 1766)	tiziu (afam/mam/faa/ker) 10/2011
31	<i>Ramphocelus bresilius</i> (Linnaeus, 1766)	tiê-sangue Endêmica (afam/mam/faa/ker) 10/2011
Subfamília Coerebinae		
32	<i>Coereba flaveola</i> (Linnaeus, 1758)	cambacica (afam/mam/faa/ker) 10/2011
Subfamília Poospizinae		
33	<i>Thlypopsis sordida</i> (d'Orbigny & Lafresnaye, 1837)	saí-canário (afam/mam/faa/ker) 10/2011
Família Estrildidae		
34	<i>Estrilda astrild</i> (Linnaeus, 1758)	bico-de-lacre Exótica (afam/mam/faa/ker) 10/2011
Família Passeridae		
35	<i>Passer domesticus</i> (Linnaeus, 1758)	pardal Exótica (afam/mam/faa/ker) 10/2011
Classe Mammalia Subclasse Theria Infraclasse Metatheria Ordem Didelphimorphia Família Didelphidae Subfamília Didelphinae		
1	<i>Didelphis aurita</i> Wied, 1826	gambá-de-orelha-preta 10/2010 #
Infraclasse Eutheria Ordem Rodentia Subordem Hystricomorpha Família Caviidae Subfamília Caviinae		
2	<i>Cavia fulgida</i> Wagler, 1831	preá 11/2011 #

**Parque Municipal Guanembu**

Nº total de espécies: 44  
 Nº de espécies da Classe Insecta: 7  
 Nº de espécies da Classe Répteis: 1  
 Nº de espécies da Classe Aves: 35  
 Nº de espécies da Classe Mammalia: 2  
 Nº de espécies Endêmicas da Mata Atlântica: 3  
 Nº de espécies Exóticas: 3  
 Nº de espécies que constam na CITES (CITES-I e CITES- II): 6



29 - Guarapiranga

*Anas bahamensis*

Anelisa Magalhães

Lista Preliminar da Fauna Silvestre do Parque Municipal Guarapiranga  
 Estrada Guarapiranga, 575, Distrito Jardim São Luiz, Município de São Paulo  
 Coordenadas geográficas: SAD 69 / UTM 23S X-323.329 Y-7.380.636

Táxon	Nome Popular	Status	Data/ Observador
Reino Animalia			
Filo Mollusca			
Classe Bivalvia			
Ordem Unionoida			
Família Mycetopodidae			
1	<i>Anodonta trapesialis</i> (Lamarck, 1819)	saboneteira	SP-AE/MMA-EN 09/2009 (Dep-3)
Filo Arthropoda			
Subfilo Hexapoda			
Classe Insecta			
Ordem Lepidoptera			
Subordem Rhopalocera			
Família Hesperidae			
Subfamília Hesperinae			
1	<i>Vettius diversa</i> (Herrich-Schäffer, 1869)	skipper	02/2010 (ho)
2	<i>Vettius phyllus</i> prona Evans, 1955	skipper	06/2007 (ho)
Subfamília Pyrginae			
3	<i>Astrartes creteus siges</i> (Mabille, 1903)	skipper	01/2010 (ho)
4	<i>Quadrus cerialis</i> (Stoll, 1782)	skipper	02/2010 (ho)
5	<i>Sostrata bifasciata</i> (Ménétriés, 1829)	skipper	06/2007 (ho)
6	<i>Urbanus dorantes</i> (Stoll, [1790])	bruxinha	02/2010 (ho)
7	<i>Urbanus proteus</i> (Linnaeus, 1758)	bruxinha	05/2010 (ho)
8	<i>Xenophanes tryxus</i> (Stoll, 1780)	skipper	05/2010 (ho)
Família Lycaenidae			
Subfamília Polyommatae			
9	<i>Leptotes cassius</i> (Cramer, 1775)	azulzinhas	11/2005 (ho)
Subfamília Teclinae			
10	<i>Arawacus meliboeus</i> (Fabricius, 1793)	falsa-cabeça	02/2010 (ho)
Família Nymphalidae			
Subfamília Biblidinae			
11	<i>Diaethria clymena meridionalis</i> (H.W.Bates, 1864)	88	05/2006 (rs)
12	<i>Hamadryas amphinome</i> (Linnaeus, 1767)	estaladeira	02/2010 (ho)
13	<i>Hamadryas epinome</i> (C.Felder & R.Felder, 1867)	estaladeira	08/2007 (ho)
14	<i>Myscelia orsis</i> (Drury, 1782)	borboleta	05/2006 (rs)
Subfamília Charaxinae			
15	<i>Memphis otrere</i> (Hübner, [1825])	borboleta	09/2007 (ho)
Subfamília Danainae			
16	<i>Lycorea halia cleobaea</i> (Godart, 1819)	borboleta	05/2010 (ho)
17	<i>Placidina euryanassa</i> (C.Felder & R.Felder, 1860)	borboleta	06/2007 (ho)
Subfamília Heliconiinae			
18	<i>Actinote pellenea</i> Hübner, [1821]	Borboleta	06/2007 (ho)
19	<i>Dryas iulia alcionea</i> (Cramer, 1779)	borboleta	11/2008 (ds)
20	<i>Eueides aliphera</i> (Godart, 1819)	borboleta	05/2006 (rs)
21	<i>Eueides isabella dianasa</i> (Hübner, [1806])	borboleta	05/2006 (rs)
22	<i>Heliconius erato phyllis</i> (Fabricius, 1775)	castanha-vermelha	03/2010 (ho)
23	<i>Heliconius ethilla narcaea</i> Godart, 1819	maria-boba	05/2010 (ho)
24	<i>Phlaethria wernickei</i> (Röber, 1906)	borboleta-esmeralda	02/2010 (ho)
Subfamília Ithomiinae			
25	<i>Dircenna dero rhoeo</i> C.Felder & R.Felder, 1860	borboleta	01/2010 (ho)
26	<i>Episcada clausina</i> (Hewitson, 1876)	borboleta	05/2010 (ho)

27	<i>Epityches eupompe</i> (Geyer, 1832)	borboleta	07/2007 <sub>(ho)</sub>
28	<i>Hypothyris ninonia daeta</i> (Boisduval, 1836)	borboleta	07/2007 <sub>(ho)</sub>
29	<i>Ithomia drymo</i> Hübner, 1816	borboleta	05/2006 <sub>(rs)</sub>
30	<i>Mechanitis lysimnia</i> (Fabricius, 1793)	maria-boba	06/2007 <sub>(ho)</sub>
31	<i>Mechanitis polymnia casabranca</i> Haensch, 1905	borboleta	05/2006 <sub>(rs)</sub>
32	<i>Methona themisto</i> (Hübner, 1818)	borboleta-do-manacá	01/2010 <sub>(ho)</sub>
33	<i>Oleria aquata</i> (Weymer, 1875)	borboleta	05/2010 <sub>(ho)</sub>
34	<i>Pseudoscada erruca</i> (Hewitson, 1855)	borboleta	06/2007 <sub>(ho)</sub>
35	<i>Thyridia psidii cetoides</i> (Rosenberg & Talbot, 1914)	borboleta	02/2010 <sub>(ho)</sub>
Subfamília Limenitidinae			
36	<i>Adelpha mythra</i> (Godart, [1824])	borboleta	08/2007 <sub>(ho)</sub>
Subfamília Nymphalinae			
37	<i>Hypanartia lethe</i> (Fabricius, 1793)	borboleta	12/2007 <sub>(mcr)</sub>
Subfamília Satyrinae			
38	<i>Hermeuptychia hermes</i> (Fabricius, 1775)	sátiros	02/2010 <sub>(ho)</sub>
39	<i>Pierella nereis</i> (Drury, 1782)	sátiros	11/2005 <sub>(ho)</sub>
Familia Papilionidae			
Subfamília Papilioninae			
40	<i>Heraclides thoas brasiliensis</i> (Rothschild & Jordan, 1906)	caixão-de-defunto	02/2010 <sub>(ho)</sub>
41	<i>Parides anchises nephallon</i> (Godart, 1819)	borboletas-rabo-de-andorinha	01/2010 <sub>(ho)</sub>
42	<i>Parides proneus</i> (Hübner, [1831])	borboletas-rabo-de-andorinha	07/2006 <sub>(mcr)</sub>
43	<i>Pterourus scamander grayi</i> (Boisduval, 1836)	lagarta-das-folhas-do-abacateiro	02/2010 <sub>(ho)</sub>
Familia Pieridae			
Subfamília Coliadinae			
44	<i>Eurema albula sinoe</i> (Godart, 1819)	amarelas	06/2007 <sub>(ho)</sub>
45	<i>Eurema phiale paula</i> (Röber, 1909)	amarelas	02/2010 <sub>(ho)</sub>
46	<i>Leucidia elvina</i> (Godart, 1819)	amarelas	02/2010 <sub>(ho)</sub>
47	<i>Phoebis philea</i> (Linnaeus, 1763)	gema	02/2010 <sub>(ho)</sub>
Familia Riodinidae			
Subfamília Riodininae			
48	<i>Eurybia pergaea</i> (Geyer, 1832)	borboleta	02/2010 <sub>(ho)</sub>
Ordem Coleoptera			
Familia Coccinellidae			
Subfamília Coccidulinae			
49	<i>Cycloneda sanguinea</i> (Linnaeus, 1743)	joaninha	09/2011 <sub>(Dep-3)</sub>
Ordem Diptera			
Familia Sciaridae			
50	<i>Sciara</i> sp.	mosca	07/2009 <sub>(Dep-3)</sub>
Ordem Hymenoptera			
Familia Apidae			
Subfamília Apinae			
51	<i>Partamona</i> sp.	cupira	07/2011 <sub>(Dep-5)</sub>
Subfamília Meliponinae			
52	<i>Trigona</i> sp.	abelha	09/2010 <sub>(Dep-5)</sub>
Familia Formicidae			
Subfamília Ecitoninae			
53	<i>Labidus</i> sp.	formiga-legionária	02/2012 <sub>(Dep-3)</sub>
Filo Chordata			
Subfilo Vertebrata			
Classe Reptilia			
Ordem Squamata			
Familia Teiidae			
Subfamília Tupinambinae			
1	<i>Salvator merianae</i> Duméril & Bibrón, 1839	lagarto-teiú	06/1996 #
Classe Aves			
Subclasse Neornithes			
Ordem Anseriformes			
Familia Anatidae			
Subfamília Anatinae			
1	<i>Anas bahamensis</i> Linnaeus, 1758	marreca-toicinho	01/2014 <sub>(amb)</sub>
Ordem Suliformes			
Familia Phalacrocoracidae			
2	<i>Nannopterum brasilianus</i> (Gmelin, 1789)	biguá	06/1995 <sub>(afam/sn)</sub>
Ordem Pelecaniformes			
Familia Ardeidae			
3	<i>Nycticorax nycticorax</i> (Linnaeus, 1758)	socó-dorminhoco	07/1994 #
4	<i>Ardea alba</i> Linnaeus, 1758	garça-branca	01/1994 #
Ordem Cathartiformes			

Familia Cathartidae			
5	<i>Coragyps atratus</i> (Bechstein, 1793)	urubu	06/1997 <sub>(bgf/sn)</sub>
Ordem Accipitriformes			
Familia Accipitridae			
6	<i>Rupornis magnirostris</i> (Gmelin, 1788)	gavião-carijó	CITES-II 10/1997 <sub>(afam)</sub>
Ordem Gruiformes			
Familia Rallidae			
7	<i>Gallinula galeata</i> (Lichtenstei, 1818)	galinha-d'água	02/2012 #
Ordem Charadriiformes			
Familia Charadriidae			
8	<i>Vanellus chilensis</i> (Molina, 1782)	quero-quero	07/1997 <sub>(afam/sn)</sub>
Ordem Columbiformes			
Familia Columbidae			
9	<i>Columbina talpacoti</i> (Temminck, 1811)	rolinha	07/1997 <sub>(afam/sn)</sub>
10	<i>Columba livia</i> Gmelin, 1789	pombo-doméstico	Exótica 11/2014 #
Ordem Cuculiformes			
Familia Cuculidae			
11	<i>Playa cayana</i> (Linnaeus, 1766)	alma-de-gato	06/1997 <sub>(bgf/sn)</sub>
Ordem Strigiformes			
Familia Strigidae			
12	<i>Megascops choliba</i> (Vieillot, 1817)	corujinha-do-mato	CITES-II 11/1993 #
13	<i>Asio clamator</i> (Vieillot, 1808)	coruja-orelhuda	CITES-II 07/1995 #
Ordem Apodiformes			
Familia Apodidae			
14	<i>Chaetura meridionalis</i> Hellmayr, 1907	andorinhão-do-temporal	12/2011 #
Familia Trochilidae			
15	<i>Eupetomena macroura</i> (Gmelin, 1788)	beija-flor-tesoura	CITES-II 06/1997 <sub>(bgf/sn)</sub>
16	<i>Amazilia lactea</i> (Lesson, 1832)	beija-flor-de-peito-azul	CITES-II 10/1997 <sub>(afam/ee)</sub>
Ordem Piciformes			
Familia Picidae			
17	<i>Picumnus temminckii</i> Lafresnaye, 1845	picapauzinho-de-coleira	Endêmica 06/1997 <sub>(bgf/sn)</sub>
18	<i>Veniliornis spilogaster</i> (Wagler, 1827)	picapauzinho-verde-carijó	Endêmica 06/1997 <sub>(bgf/sn)</sub>
19	<i>Celeus flavescens</i> (Gmelin, 1788)	pica-pau-de-cabeça-amarela	10/1997 <sub>(afam/ee)</sub>
20	<i>Dryocopus lineatus</i> (Linnaeus, 1766)	pica-pau-de-banda-branca	10/1997 <sub>(afam/ee)</sub>
Ordem Falconiformes			
Familia Falconidae			
21	<i>Caracara plancus</i> (Miller, 1777)	caracará	CITES-II 11/1993 #
Ordem Psittaciformes			
Familia Psittacidae			
22	<i>Psittacara leucophthalmus</i> (Statius Muller, 1776)	periquitão	CITES-II 11/2015 #
23	<i>Forpus xanthopterygius</i> (Spix, 1824)	tuim	CITES-II 07/1997 <sub>(afam/sn)</sub>
24	<i>Brotogeris tirica</i> (Gmelin, 1788)	periquito-rico	Endêmica/CITE S-II 06/1997 <sub>(bgf/sn)</sub>
25	<i>Amazona aestiva</i> (Linnaeus, 1758)	papagaio	Nativa Alóctone/SP-QA/CITES-II 11/2014 #
Ordem Passeriformes			
Subordem Tyranni			
Familia Furnariidae			
Subfamília Furnariinae			
26	<i>Furnarius rufus</i> (Gmelin, 1788)	joão-de-barro	08/1997 <sub>(bgf/arb)</sub>
Subfamília Synallaxiinae			
27	<i>Synallaxis ruficapilla</i> Vieillot, 1819	pichororé	Endêmica 06/1997 <sub>(sn/bgf)</sub>
28	<i>Synallaxis spixi</i> Sclater, 1856	joão-teneném	08/1997 <sub>(bgf/arb)</sub>
29	<i>Cranioleuca pallida</i> (Wied, 1831)	arredio-pálido	Endêmica 06/1997 <sub>(sn/bgf)</sub>
Familia Tityridae			
Subfamília Tityrinae			
30	<i>Pachyrhamphus validus</i> (Lichtenstein, 1823)	caneleiro-de-chapéu-preto	03/2013 #
Familia Cotingidae			
Subfamília Cephalopterinae			
31	<i>Pyroderus scutatus</i> (Shaw, 1792)	pavó	Endêmica/SP-AE 10/1997 <sub>(afam/ee)</sub>
Familia Tyrannidae			
Subfamília Tyranninae			
32	<i>Pitangus sulphuratus</i> (Linnaeus, 1766)	bem-te-vi	11/1993 #
33	<i>Megarynchus pitangua</i> (Linnaeus, 1766)	neinei	10/1997 <sub>(afam/ee)</sub>
34	<i>Tyrannus melancholicus</i> Vieillot, 1819	suiriri	01/1994 #
35	<i>Tyrannus savana</i> Daudin, 1802	tesourinha	10/1997 <sub>(afam/ee)</sub>
Subfamília Fluvicolinae			
36	<i>Cnemotriccus fuscatus</i> (Wied, 1831)	guaracavuçu	03/2013 <sub>(ae)</sub>
37	<i>Lathrotriccus euléri</i> (Cabanis, 1868)	enferrujado	10/1997 <sub>(afam/ee)</sub>



Subordem Passeri			
Familia Vireonidae			
38	<i>Cyclarhis gujanensis</i> (Gmelin, 1789)	pitiguari	07/1997 (afam/sn)
39	<i>Vireo chivi</i> (Vieillot, 1817)	juruviana	10/1997 (afam/ee)
Familia Hirundinidae			
40	<i>Pygochelidon cyanoleuca</i> (Vieillot, 1817)	andorinha-pequena-de-casa	10/1997 (afam/ee)
Familia Troglodytidae			
41	<i>Troglodytes musculus</i> Naumann, 1823	corruira	06/1997 (sn/bgf)
Familia Turdidae			
42	<i>Turdus flavipes</i> Vieillot, 1818	sabiá-una	10/1997 (afam/ee)
43	<i>Turdus leucomelas</i> Vieillot, 1818	sabiá-branco	06/1997 (sn/bgf)
44	<i>Turdus rufiventris</i> Vieillot, 1818	sabiá-laranjeira	06/1997 (sn/bgf)
45	<i>Turdus amaurochalinus</i> Cabanis, 1850	sabiá-poca	06/1997 (sn/bgf)
Familia Passerellidae			
46	<i>Zonotrichia capensis</i> (Statius Muller, 1776)	tico-tico	07/1997 (sn/afam)
Familia Parulidae			
47	<i>Setophaga pitayumi</i> (Vieillot, 1817)	mariquita	07/1997 (sn/afam)
Familia Icteridae			
48	<i>Molothrus bonariensis</i> (Gmelin, 1789)	chopim	10/1997 (afam/ee)
Familia Thraupidae			
Subfamilia Thraupinae			
49	<i>Pipraeidea melanonota</i> (Vieillot, 1819)	saíra-viúva	11/2013 #
50	<i>Tangara sayaca</i> (Linnaeus, 1766)	sanhaço-cinzento	06/1997 (bgf/sn)
51	<i>Tangara palmarum</i> (Wied, 1823)	sanhaço-do-coqueiro	06/1997 (bgf/sn)
Subfamilia Hemithraupinae			
52	<i>Hemithraupis ruficapilla</i> (Vieillot, 1818)	saíra-ferrugem	Endêmica 07/1997 (sn/afam)
Subfamilia Tachyphoniinae			
53	<i>Trichothraupis melanops</i> (Vieillot, 1818)	tiê-de-topete	07/1997 (sn/afam)
54	<i>Tachyphonus coronatus</i> (Vieillot, 1822)	tiê-preto	Endêmica 06/1997 (bgf/sn)
Subfamilia Coerebinae			
55	<i>Coereba flaveola</i> (Linnaeus, 1758)	cambacica	06/1997 (sn/bgf)
Subfamilia Pospizinae			
56	<i>Thlypopsis sordida</i> (d'Orbigny & Lafresnaye, 1837)	saí-canário	08/1997 (afam)
Familia Fringillidae			
Subfamilia Euphoniinae			
57	<i>Chlorophonia cyanea</i> (Thunberg, 1822)	gaturamo-bandeira	08/1997 (afam)
Familia Passeridae			
58	<i>Passer domesticus</i> (Linnaeus, 1758)	pardal	Exótica 10/1997 (afam/ee)
Classe Mammalia			
Subclasse Theria			
Infraclasse Metatheria			
Ordem Didelphimorphia			
Familia Didelphidae			
Subfamilia Didelphinae			
1	<i>Didelphis aurita</i> Wied, 1826	gambá-de-orelha-preta	05/1994 #
Infraclasse Eutheria			
Ordem Rodentia			
Subordem Hystricomorpha			
Familia Echimyidae			
2	<i>Myocastor coypus</i> (Molina, 1782)	ratão-do-banhado	Nativa Alóctone Introduzida/SP-DD 12/1996 #

**Parque Municipal Guarapiranga**

Nº total de espécies: 115

Nº de espécies da Classe Bivalvia: 1

Nº de espécies da Classe Insecta: 53

Nº de espécies da Classe Reptilia: 1

Nº de espécies da Classe Aves: 58

Nº de espécies da Classe Mammalia: 2

Nº de espécies Endêmicas da Mata Atlântica: 8

Nº de espécies Exóticas: 2

Nº de espécies Nativas Alóctones: 1

Nº de espécies Nativas Alóctones Introduzidas: 1

Nº de espécies que constam no Decreto Estadual nº 60.133/14 (SP-AE, SP-QA, SP-DD): 4

Nº de espécies que constam nas Portarias MMA nos 444 e 445/2014 (MMA-CR, MMA-EN, MMA-VU): 1

Nº de espécies que constam na CITES (CITES-I e CITES- II): 10



30 - Horto Ipê

*Furnarius rufus*

Marcos Kwall

Lista Preliminar da Fauna Silvestre do Parque Municipal Horto do Ipê  
Rua Francisco da Cruz Mellão, s/nº, Distrito Campo Limpo, Município de São Paulo  
Coordenadas Geográficas: SAD 69 / UTM 23S X-320.145 Y-7.383.130

Táxon	Nome Popular	Status	Data/ Observador
Reino Animalia			
Classe Aves			
Subclasse Neornithes			
Ordem Cathartiformes			
Familia Cathartidae			
1	<i>Coragyps atratus</i> (Bechstein, 1793)	urubu	08/2011 (mam/afam/ker/faa)
Ordem Accipitriformes			
Familia Accipitridae			
2	<i>Rupornis magnirostris</i> (Gmelin, 1788)	gavião-carijó	CITES-II 08/2011 (mam/afam/ker/faa)
Ordem Columbiformes			
Familia Columbidae			
3	<i>Columbina talpacoti</i> (Temminck, 1811)	rolinha	04/2010 (mam/afam/j/s/figps/cma)
4	<i>Columba livia</i> Gmelin, 1789	pombo-doméstico	04/2010 (mam/afam/j/s/figps/cma)
Ordem Cuculiformes			
Familia Cuculidae			
5	<i>Playa cayana</i> (Linnaeus, 1766)	alma-de-gato	08/2011 (mam/afam/ker/faa)
Ordem Apodiformes			
Familia Trochilidae			
6	<i>Chlorostilbon lucidus</i> (Shaw, 1812)	besourinho-de-bico-vermelho	CITES-II 08/2011 (mam/afam/ker/faa)
Ordem Piciformes			
Familia Picidae			
7	<i>Picumnus temminckii</i> Lafresnaye, 1845	picapauzinho-de-coleira	Endêmica 08/2011 (mam/afam/ker/faa)
8	<i>Melanerpes candidus</i> (Otto, 1796)	pica-pau-branco	08/2011 (mam/afam/ker/faa)
Ordem Falconiformes			
Familia Falconidae			
9	<i>Caracara plancus</i> (Miller, 1777)	caracará	CITES-II 08/2011 (mam/afam/ker/faa)
Ordem Psittaciformes			
Familia Psittacidae			
10	<i>Brotogeris tirica</i> (Gmelin, 1788)	periquito-rico	Endêmica/CITE S-II 08/2011 (mam/afam/ker/faa)
Ordem Passeriformes			
Subordem Tyranni			
Familia Thamnophilidae			
Subfamilia Thamnophilinae			
11	<i>Thamnophilus caeruleus</i> Vieillot, 1816	choca-da-mata	08/2011 (mam/afam/ker/faa)
Familia Furnariidae			
Subfamilia Furnariinae			
12	<i>Furnarius rufus</i> (Gmelin, 1788)	joão-de-barro	08/2011 (mam/afam/ker/faa)
Subfamilia Philydorinae			
13	<i>Syndactyla rufosuperciliata</i> (Lafresnaye, 1832)	trepador-quiete	08/2011 (mam/afam/ker/faa)
Subfamilia Synallaxiinae			
14	<i>Synallaxis ruficapilla</i> Vieillot, 1819	pichororé	Endêmica 08/2011 (mam/afam/ker/faa)
15	<i>Synallaxis spixi</i> Sclater, 1856	joão-teneném	08/2011 (mam/afam/ker/faa)
16	<i>Cranioleuca pallida</i> (Wied, 1831)	arredio-pálido	Endêmica 08/2011 (mam/afam/ker/faa)
Subfamilia Elaeniinae			
17	<i>Camptostoma obsoletum</i> (Temminck, 1824)	risadinha	08/2011 (mam/afam/ker/faa)

18	<i>Elaenia flavogaster</i> (Thunberg, 1822)	guaracava-de-barriga-amarela	08/2011 (mam/afam/ker/faa)
Subfamília Tyranninae			
19	<i>Pitangus sulphuratus</i> (Linnaeus, 1766)	bem-te-vi	08/2011 (mam/afam/ker/faa)
20	<i>Myiozetetes similis</i> (Spix, 1825)	bentevizinho-de-penacho-vermelho	08/2011 (mam/afam/ker/faa)
Subordem Passeri Família Vireonidae			
21	<i>Cyclarhis gujanensis</i> (Gmelin, 1789)	pitiguari	08/2011 (mam/afam/ker/faa)
Família Troglodytidae			
22	<i>Troglodytes musculus</i> Naumann, 1823	corruíra	08/2011 (mam/afam/ker/faa)
Família Turdidae			
23	<i>Turdus rufiventris</i> Vieillot, 1818	sabiá-laranjeira	08/2011 (mam/afam/ker/faa)
Família Parulidae			
24	<i>Setophaga pitayumi</i> (Vieillot, 1817)	mariquita	08/2011 (mam/afam/ker/faa)
25	<i>Basileuterus culicivorus</i> (Deppe, 1830)	pula-pula	08/2011 (mam/afam/ker/faa)
Família Thraupidae Subfamília Thraupinae			
26	<i>Tangara sayaca</i> (Linnaeus, 1766)	sanhaço-cinzentos	08/2011 (mam/afam/ker/faa)
27	<i>Tangara cayana</i> (Linnaeus, 1766)	saíra-amarela	08/2011 (mam/afam/ker/faa)
Subfamília Diglossinae			
28	<i>Conirostrum speciosum</i> (Temminck, 1824)	figuinha-de-rabo-castanho	08/2011 (mam/afam/ker/faa)
Subfamília Coerebinae			
29	<i>Coereba flaveola</i> (Linnaeus, 1758)	cambacica	08/2011 (mam/afam/ker/faa)
Subfamília Pospizinae			
30	<i>Thlypopsis sordida</i> (d'Orbigny & Lafresnaye, 1837)	saí-canário	08/2011 (mam/afam/ker/faa)
Família Fringillidae Subfamília Euphoniinae			
31	<i>Euphonia cyanocephala</i> (Vieillot, 1818)	gaturamo-rei	08/2011 (mam/afam/ker/faa)
Família Passeridae			
32	<i>Passer domesticus</i> (Linnaeus, 1758)	pardal	Exótica 08/2011 (mam/afam/ker/faa)

Parque Municipal Horto do Ipê

Nº total de espécies: 32

Nº de espécies da Classe Aves: 32

Nº de espécies Endêmicas da Mata Atlântica: 4

Nº de espécies Exóticas: 1

Nº de espécies que constam na CITES (CITES-I e CITES-II): 4



31 - Ibirapuera

*Dendrocygna autumnalis*

Anelisa Magalhães

Lista Preliminar da Fauna Silvestre do Parque Municipal Ibirapuera  
Avenida Pedro Álvares Cabral s/nº, Distrito Moema, Município de São Paulo  
Coordenadas Geográficas: SAD 69 / UTM 23S X-330.866 Y-7.390.549

Táxon	Nome Popular	Status	Data/ Observador
Reino Animalia			
Filo Mollusca			
Classe Bivalvia			
Ordem Unionoida			
Família Mycetopodidae			
1	<i>Anodontites trapesimalis</i> (Lamarck, 1819)	saboneteira	SP-AE/MMA-EN 12/2009 (Dep-3)
Classe Gastropoda			
Clado Caenogastropoda			

Família Ampullariidae			
1	<i>Pomacea sordida</i> (Swainson, 1823)	ampularia	MMA-EN 02/2010 (Dep-3)
Família Lymnaeidae			
2	<i>Pseudosuccinea columella</i> (Say, 1917)	caramujo	Exótica 02/2010 (Dep-3)
Família Physidae			
3	<i>Physa acuta</i> Draparnaud, 1805	caramujo	Exótica 04/2010 (Dep-3)
4	<i>Physa marmorata</i> Guilding, 1828	caramujo	MMA-VU 09/2009 (Dep-3)
Família Planorbidae			
5	<i>Biomphalaria occidentalis</i> Paraense, 1981	caramujo	2006 (Dep-3)
Filo Arthropoda Subfilo Myriapoda Classe Chilopoda Ordem Scolopendromorpha Família Cryptopidae			
1	<i>Cryptops</i> sp.	lacrãia	08/2009 (Dep-3)
Família Scolopendridae			
2	<i>Otostigmus</i> sp.	lacrãia	08/2009 (Dep-3)
Subfilo Chelicerata Classe Arachnida Ordem Araneae Família Ctenidae			
1	<i>Ctenus ornatos</i> (Keyserling, 1877)	aranha-lobo-tropical	01/2010 (Dep-3)
Família Nephilidae			
2	<i>Nephilengys cruentata</i> (Fabricius, 1775)	aranha-de-cumeeira	03/2011 (Dep-3)
Família Tetragnathidae			
3	<i>Leucauge</i> sp.	aranha	11/2012 (Dep-3)
Família Theridiidae			
4	<i>Latrodectus geometricus</i> Koch, 1841	viúva-negra	04/2010 (Dep-3)
Subfilo Hexapoda Classe Insecta Ordem Lepidoptera Subordem Rhopalocera Família Hesperidae Subfamília Hesperinae			
1	<i>Quinta cannae</i> (Herrich-Schäffer, 1869)	cannae-skipper	02/2007 (ho)
Subfamília Pyrginae			
2	<i>Polygonus savigny</i> (Latreille, [1824])	skipper	02/2010 (ho)
3	<i>Staphylus incisus</i> (Mabille, 1878)	skipper	03/2010 (ho)
4	<i>Urbanus teleus</i> (Hübner, 1821)	bruxinha	02/2007 (ho)
5	<i>Xenophanes tryxus</i> (Stoll, [1780])	skipper	04/2007 (ho)
Família Lycaenidae Subfamília Polyommatae			
6	<i>Leptotes cassius</i> (Cramer, [1775])	azulzinhas	11/2005 (ho)
Família Nymphalidae Subfamília Biblidinae			
7	<i>Catonephele numilia</i> (Cramer, [1775])	borboleta	08/2015 (ho)
8	<i>Hamadryas amphinome</i> (Linnaeus, 1767)	estaladeira	03/2007 (ho)
9	<i>Marpesia petreus</i> (Cramer, 1776)	borboleta	11/2005 (ho)
Subfamília Charaxinae			
10	<i>Fountainea ryphea phidile</i> (Geyer, 1837)	borboleta	08/2014 (ho)
Subfamília Danainae			
11	<i>Danaus erippus</i> (Cramer, [1775])	monarca	02/2007 (ho)
12	<i>Lycorea halia cleobaea</i> (Godart, 1819)	borboleta	05/2010 (jss)
13	<i>Lycorea illione</i> (Cramer, 1775)	borboleta	01/2007 (ho)
14	<i>Placidina euryanassa</i> (C.Felder & R.Felder, 1860)	borboleta	11/2005 (ho)
Subfamília Heliconiinae			
15	<i>Actinote carycina</i> Jordan, 1913	borboleta	05/2007 (ho)
16	<i>Actinote thalia pyrria</i> (Fabricius, 1775)	Borboleta	03/2007 (ho)
17	<i>Dione juno</i> (Cramer, 1779)	lagarta-do-maracujazeiro	02/2007 (ho)
18	<i>Heliconius ethilla narcaea</i> Godart, 1819	maria-boba	05/2007 (ho)
19	<i>Heliconius sara apseudes</i> (Hübner, [1813])	borboleta	06/2011 (ho)
Subfamília Ithomiinae			
20	<i>Dircenna dero celtina</i> Burmeister, 1878	borboleta	10/2008 (ho)
21	<i>Dircenna dero rhoeo</i> C. & R.Felder, 1860	borboleta	05/2007 (ho)
22	<i>Mechanitis lysimnia</i> (Fabricius, 1793)	maria-boba	02/2007 (ho)
23	<i>Mechanitis polymnia casabranca</i> Haensch, 1905	borboleta	02/2007 (ho)
24	<i>Methona themisto</i> (Hübner, 1818)	borboleta-do-manacá	02/2007 (ho)
25	<i>Pseudoscada erruca</i> (Hewitson, 1855)	borboleta	05/2007 (ho)

26	<i>Thyridia psidii celooides</i> (Rosenberg & Talbot, 1914)	borboleta		12/2008 <sub>(ho)</sub>
Subfamília Morphinae				
27	<i>Brassolis sophorae</i> (Linnaeus, 1758)	borboleta		10/2008 <sub>(ho)</sub>
28	<i>Opsiphanes invirae</i> (Hübner, [1808])	borboleta		03/2007 <sub>(ho)</sub>
Subfamília Nymphalinae				
29	<i>Anartia amathea roeselia</i> (Eschscholtz, 1821)	borboleta		04/2007 <sub>(ho)</sub>
30	<i>Chlosyne lacinia saundersi</i> (Doubleday, [1847])	borboleta		05/2007 <sub>(ho)</sub>
31	<i>Eresia lansdorfi</i> (Godart, 1819)	borboleta		03/2007 <sub>(ho)</sub>
32	<i>Junonia evarete</i> (Cramer, [1779])	borboleta		09/2005 <sub>(ho)</sub>
33	<i>Siproeta epaphus trayja</i> Hübner, [1823]	borboleta		01/2010 <sub>(ho)</sub>
Família Papilionidae				
Subfamília Papilioninae				
34	<i>Battus polydamas</i> (Linnaeus, 1758)	borboletas-rabo-de-andorinha		02/2010 <sub>(ho)</sub>
35	<i>Heracles anchisiades capys</i> (Hübner, [1809])	rosa-de-luto		03/2007 <sub>(ho)</sub>
Família Pieridae				
Subfamília Coliadinae				
36	<i>Anteos menippe</i> (Hübner, [1818])	ponto-de-laranja		03/2007 <sub>(ho)</sub>
37	<i>Aphrissa statira</i> (Cramer, [1777])	amarelas		09/2011 <sub>(ho)</sub>
38	<i>Eurema elathea flavescens</i> (Chavannes, 1850)	amarelas		05/2007 <sub>(ho)</sub>
39	<i>Phoebis argante</i> (Fabricius, 1775)	amarelas		
40	<i>Phoebis philea</i> (Linnaeus, 1763)	gema		06/2013 <sub>(emgc)</sub>
41	<i>Phoebis sennae</i> (Linnaeus, 1758)	amarelas		09/2005 <sub>(ho)</sub>
Subfamília Pierinae				
42	<i>Ascia monuste orseis</i> (Godart, 1819)	branquinha		03/2007 <sub>(ho)</sub>
Família Riodinidae				
Subfamília Riodininae				
43	<i>Lasaia agesilas</i> (Latreille, [1809])	borboleta-safira-reluzente		04/2014 <sub>(ho)</sub>
44	<i>Riodina lycisca</i> (Hewitson, 1853)	borboleta-dançarina		11/2005 <sub>(ho)</sub>
Ordem Blattodea				
Família Blaberidae				
45	<i>Panchlora</i> sp.	barata		01/2011 <sub>(Dep-3)</sub>
Ordem Coleoptera				
Família Coccinellidae				
Subfamília Chilocorinae				
46	<i>Curinus coeruleus</i> Mulsant, 1850	joaninha		09/2011 <sub>(Dep-3)</sub>
Subfamília Coccidulinae				
47	<i>Cycloneda sanguinea</i> (Linnaeus, 1743)	joaninha		09/2011 <sub>(Dep-3)</sub>
48	<i>Harmonia axyridis</i> (Pallas, 1773)	joaninha	Exótica	09/2011 <sub>(Dep-3)</sub>
49	<i>Olla v-nigrum</i> (Mulsant, 1866)	joaninha		09/2011 <sub>(Dep-3)</sub>
50	<i>Psyllobora</i> sp.	joaninha		09/2011 <sub>(Dep-3)</sub>
Subfamília Epilachninae				
51	<i>Epilachyna vigintioctopunctata</i> (Fabricius, 1775)	joaninha	Exótica	09/2011 <sub>(Dep-3)</sub>
Família Meloidea				
52	<i>Cissites maculata</i> (Swederus, 1787)	besouro-vaquinha		01/2010 <sub>(Dep-3)</sub>
Ordem Diptera				
Família Calliphoridae				
53	<i>Chrysomya</i> sp.	mosca-varejeira		11/2009 <sub>(Dep-3)</sub>
Família Culicidae				
54	<i>Aedes aegypti</i> (Linnaeus, 1762)	mosquito-da-dengue		04/2008 <sub>(Dep-3)</sub>
55	<i>Aedes albopictus</i> (Skuse, 1895)	mosquito		10/2007 <sub>(Dep-3)</sub>
56	<i>Aedes fluviatilis</i> (Lutz, 1904)	mosquito		03/2009 <sub>(Dep-3)</sub>
57	<i>Culex quinquefasciatus</i> Say, 1823	pernilongo		09/2009 <sub>(Dep-3)</sub>
58	<i>Psorophora</i> sp.	mosquito		01/2010 <sub>(Dep-3)</sub>
Família Psychodidae				
59	<i>Psychoda</i> sp.	mosca-do-banheiro		01/2010 <sub>(Dep-3)</sub>
Ordem Hemiptera				
Família Cicadidae				
Subfamília Tibicinae				
60	<i>Carineta diardi</i> (Guérin-Meneville, 1829)	cigarra-colorida		12/2011 <sub>(Dep-3)</sub>
Família Neididae				
61	<i>Jalysus</i> sp.	bicho-das-cápsulas		12/2010 <sub>(Dep-3)</sub>
Ordem Hymenoptera				
Família Apidae				
Subfamília Apinae				
62	<i>Euglossa</i> sp.	abelha-das-orquídeas		07/2012 <sub>(Dep-3)</sub>
Subfamília Meliponinae				
63	<i>Plebeia</i> sp.	abelha-mirim		03/2011 <sub>(Dep-3)</sub>
Família Formicidae				
Subfamília Formicinae				

64	<i>Camponotus</i> sp.	formiga-carpinteira		12/2009 <sub>(Dep-3)</sub>
65	<i>Paratrechina</i> sp.	formiga		02/2011 <sub>(Dep-3)</sub>
Subfamília Myrmicinae				
66	<i>Solenopsis</i> sp.	lava-pé		07/2009 <sub>(Dep-3)</sub>
Família Vespidae				
Subfamília Polistinae				
67	<i>Mischocyttarus</i> sp.	vespa		01/2010 <sub>(Dep-3)</sub>
68	<i>Polybia</i> sp.	vespa		04/2012 <sub>(Dep-3)</sub>
Ordem Siphonaptera				
Família Pulicidae				
69	<i>Ctenocephalides felis</i> (Bouché, 1835)	pulga-de-cão-e-gato		07/2013 <sub>(Dep-3)</sub>
Filo Chordata				
Subfilo Vertebrata				
Classe Osteichthyes				
Ordem Cypriniformes				
Família Cyprinidae				
1	<i>Cyprinus carpio</i> Linnaeus, 1758	carpa-comum	Exótica	11/1998 #
Ordem Characiformes				
Família Curimatidae				
	<i>Cyphocharax modesta</i> (Fernández-Yépez, 1948)	saguirú		
Família Prochilodontidae				
2	<i>Prochilodus lineatus</i> (Valenciennes, 1836)	curimatá		11/1998 #
Família Erythrinidae				
3	<i>Hoplias malabaricus</i> (Bloch, 1794)	traíra		03/2009 <sub>(rs)</sub>
Ordem Siluriformes				
Família Loricariidae				
4	<i>Pterygoplichthys anisitsi</i> Eigenmann & Kennedy, 1903	casculo		03/2009 <sub>(rs)</sub>
Família Pimelodidae				
5	<i>Pseudoplatystoma fasciatum</i> (Linnaeus, 1766)	surubim		11/1998 #
Ordem Cyprinodontiformes				
Família Poeciliidae				
6	<i>Poecilia reticulata</i> Peters, 1859	lebiste	Nativa Alóctone Introduzida	03/2009 <sub>(rs)</sub>
7	<i>Poecilia vivipara</i> Bloch & Schneider, 1801	barrigudinho	Nativa Alóctone Introduzida	03/2009 <sub>(rs)</sub>
Ordem Perciformes				
Família Cichlidae				
8	<i>Australoheros facetus</i> (Jenyns, 1842)	acará		03/2009 <sub>(rs)</sub>
9	<i>Geophagus brasiliensis</i> (Quoy & Gaimard, 1824)	acará		11/1998 #
10	<i>Oreochromis niloticus</i> (Linnaeus, 1758)	tilápia-do-nilo	Exótica	11/1998 #
Classe Amphibia				
Ordem Anura				
Família Bufonidae				
1	<i>Rhinella icterica</i> (Spix, 1824)	sapo-cururu	Endêmica	08/1992 #
Classe Reptilia				
Ordem Testudines				
Família Emydidae				
Subfamília Deirochelyinae				
1	<i>Trachemys scripta elegans</i> (Wied, 1838)	tigre-d'água-de-orelha-vermelha	Exótica	11/1998 #
Família Chelidae				
Subfamília Chelinae				
2	<i>Phrynops geoffroanus</i> (Schweigger, 1812)	cágado-de-barbicha		03/2015 <sub>(ma)</sub>
Família Chelidae				
Subfamília Hydromedusinae				
3	<i>Hydromedusa tectifera</i> Cope, 1870	cágado-pescoço-de-cobra		02/1993 #
Ordem Squamata				
Família Gekkonidae				
4	<i>Hemidactylus mabouia</i> (Moreau de Jonnés, 1818)	lagartixa-de-parede	Exótica	06/2000 <sub>(bgf/afam/fij)</sub>
Família Teiidae				
Subfamília Tupinambinae				
5	<i>Salvator merianae</i> Duméril & Bibron, 1839	lagarto-teiú		11/2014 <sub>(mags)</sub>
Família Dipsadidae				
Subfamília Dipsadinae				
6	<i>Sibynomorphus mikanii mikanii</i> (Schlegel, 1837)	dormideira		03/1996 #
Subfamília Xenodontinae				
7	<i>Helicops modestus</i> Günther, 1861	cobra-d'água		02/1997 #

8	<i>Tomodon dorsatus</i> Duméril, Bibron & Duméril, 1854	cobra-espada		10/2001 #
9	<i>Erythrolamprus miliaris</i> (Linnaeus, 1758)	cobra-d'água		02/2001 #
Classe Aves				
Subclasse Neornithes				
Ordem Anseriformes				
Familia Anatidae				
Subfamilia Dendrocygninae				
1	<i>Dendrocygna bicolor</i> (Vieillot, 1816)	marreca-caneleira		09/1993 (vkl/afam)
2	<i>Dendrocygna viduata</i> (Linnaeus, 1766)	irerê		01/1993 (vkl/afam)
3	<i>Dendrocygna autumnalis</i> (Linnaeus, 1758)	marreca-cabloca		05/2015 (mags)
Subfamilia Anatinae				
4	<i>Amazonetta brasiliensis</i> (Gmelin, 1789)	ananaí		10/2014 (afam)
5	<i>Anas georgica</i> Gmelin, 1789	marreca-parda		09/2005 (mar/hcf)
6	<i>Anas bahamensis</i> Linnaeus, 1758	marreca-toicinho		11/2016 (afam/lbzb/tebfo/grf/mamb/arcpl)
Ordem Galliformes				
Familia Cracidae				
7	<i>Penelope obscura</i> Temminck, 1815	jacuguacu		10/2011 #
Ordem Podicipediformes				
Familia Podicipedidae				
8	<i>Podilymbus podiceps</i> (Linnaeus, 1758)	mergulhão-caçador		09/1993 (vkl/afam)
Ordem Ciconiiformes				
Familia Ciconiidae				
9	<i>Mycteria americana</i> Linnaeus, 1758	cabeça-seca	SP-QA	12/2002 (vmro/dm)
Ordem Suliformes				
Familia Phalacrocoracidae				
10	<i>Nannopterum brasilianus</i> (Gmelin, 1789)	biguá		01/1993 (vkl/afam)
Familia Anhingidae				
11	<i>Anhinga anhinga</i> (Linnaeus, 1766)	biguatinga		02/1993 (vkl)
Ordem Pelecaniformes				
Familia Ardeidae				
12	<i>Nycticorax nycticorax</i> (Linnaeus, 1758)	socó-dorminhoco		03/1993 (vkl/bgf/masc/rgab)
13	<i>Butorides striata</i> (Linnaeus, 1758)	socozinho		02/1993 (vkl/afam)
14	<i>Bubulcus ibis</i> (Linnaeus, 1758)	garça-vaqueira	Exótica	09/2016 (ea)
15	<i>Ardea cocoi</i> Linnaeus, 1766	garça-moura		05/1996 (sn)
16	<i>Ardea alba</i> Linnaeus, 1758	garça-branca		01/1993 (vkl/afam)
17	<i>Egretta thula</i> (Molina, 1782)	garça-branca-pequena		04/1993 (vkl/afam)
Familia Threskiornithidae				
18	<i>Mesembrinibis cayennensis</i> (Gmelin, 1789)	coró-coró		10/2014 (tebfo)
19	<i>Theristicus caudatus</i> (Boddaert, 1783)	curicaca		12/2008 (afam/mar/vog)
20	<i>Platalea ajaja</i> Linnaeus, 1758	colhereiro		09/2002 (masc/rgab)
Ordem Cathartiformes				
Familia Cathartidae				
21	<i>Coragyps atratus</i> (Bechstein, 1793)	urubu		03/1993 (vkl/afam)
Ordem Accipitriformes				
Familia Accipitridae				
22	<i>Leptodon cayanensis</i> (Latham, 1790)	gavião-gato	CITES-II	06/1996 #
23	<i>Elanus leucurus</i> (Vieillot, 1818)	gavião-peneira	CITES-II	01/2012 #
24	<i>Accipiter striatus</i> Vieillot, 1808	gavião-miúdo	CITES-II	08/2010 #
25	<i>Rostrhamus sociabilis</i> (Vieillot, 1817)	gavião-caramujeiro	CITES-II	10/2004 (masc/lbp)
26	<i>Rupornis magnirostris</i> (Gmelin, 1788)	gavião-carijó	CITES-II	03/1993 (vkl/afam)
27	<i>Geranoaetus albicaudatus</i> Vieillot, 1816	gavião-de-rabo-branco	CITES-II	08/2016 (gbl)
28	<i>Buteo brachyurus</i> Vieillot, 1816	gavião-de-cauda-curta	CITES-II	05/2005 (afam/rgqb/lis/masc)
Ordem Gruiformes				
Familia Aramidae				
29	<i>Aramus guarauna</i> (Linnaeus, 1766)	carão		04/2000 #
Familia Rallidae				
30	<i>Aramides saracura</i> (Spix, 1825)	saracura-do-mato	Endêmica	2010 (afam/mam)
31	<i>Gallinula galeata</i> (Lichtenstei, 1818)	galinha-d'água		03/1999 (masc/mels)
32	<i>Porphyrio martinicus</i> (Linnaeus, 1766)	frango-d'água-azul		12/1998 #
Ordem Charadriiformes				
Familia Charadriidae				
33	<i>Vanellus chilensis</i> (Molina, 1782)	quero-quero		02/1993 (vkl/afam)
Familia Jacanidae				
34	<i>Jacana jacana</i> (Linnaeus, 1766)	jaçanã		12/1998 (vkl)
Familia Rynchopidae				
35	<i>Rynchops niger</i> Linnaeus, 1758	talha-mar		07/2006 (eas)
Ordem Columbiformes				

Familia Columbidae				
36	<i>Columbina talpacoti</i> (Temminck, 1811)	rolinha		02/1993 (vkl/afam)
37	<i>Columba livia</i> Gmelin, 1789	pombo-doméstico	Exótica	05/1993 (vkl/afam)
38	<i>Patagioenas picazuro</i> (Temminck, 1813)	asa-branca		09/1993 (vkl)
39	<i>Zenaida auriculata</i> (Des Murs, 1847)	avoante		10/2009 (afam/masc/mam/lis/amb/lis/cma/dfp)
40	<i>Leptotila verreauxi</i> Bonaparte, 1855	juriti-pupu		03/1993 (vkl/afam)
41	<i>Leptotila rufaxilla</i> (Richard & Bernard, 1792)	juriti-de-testa-branca		10/1998 #
42	<i>Geotrygon montana</i> (Linnaeus, 1758)	pariri		09/2011 #
Ordem Cuculiformes				
Familia Cuculidae				
43	<i>Playa cayana</i> (Linnaeus, 1766)	alma-de-gato		02/1993 (vkl/afam)
44	<i>Coccyzus melacoryphus</i> Vieillot, 1817	papa-lagarta		03/1997 (vkl)
45	<i>Crotophaga ani</i> Linnaeus, 1758	anu-preto		03/1993 (vkl/bgf/afam)
46	<i>Guira guira</i> (Gmelin, 1788)	anu-branco		03/1997 (vkl)
Ordem Strigiformes				
Familia Strigidae				
47	<i>Megascops choliba</i> (Vieillot, 1817)	corujinha-do-mato	CITES-II	09/1993 (vkl)
48	<i>Pulsatrix koenigswaldiana</i> (Bertoni & Bertoni, 1901)	murucutu-de-barriga-amarela	Endêmica/CITE S-II	08/2014 (af)
49	<i>Athene cunicularia</i> (Molina, 1782)	coruja-buraqueira	CITES-II	12/2000 #
50	<i>Asio clamator</i> (Vieillot, 1808)	coruja-orelhuda	CITES-II	06/1993 #
51	<i>Asio stygius</i> (Wagler, 1832)	mocho-diabo	CITES-II	11/1994 #
Ordem Nyctibiiformes				
Familia Nyctibiidae				
52	<i>Nyctibius griseus</i> (Gmelin, 1789)	urutau		04/2006 (mels)
Ordem Caprimulgiformes				
Familia Caprimulgidae				
53	<i>Lurocalis semitorquatus</i> (Gmelin, 1789)	tuju		11/2014 (mags)
54	<i>Nyctidromus albicollis</i> (Gmelin, 1789)	bacurau		08/2009 (mam)
Ordem Apodiformes				
Familia Apodidae				
55	<i>Streptoprocne zonaris</i> (Shaw, 1796)	taperuçu-de-coleira-branca		06/1993 (vkl)
56	<i>Chaetura meridionalis</i> Hellmayr, 1907	andorinhão-do-temporal		02/1993 (vkl/afam)
Familia Trochilidae				
57	<i>Eupetomena macroura</i> (Gmelin, 1788)	beija-flor-tesoura	CITES-II	02/1993 (vkl/afam)
58	<i>Florisuga fusca</i> (Vieillot, 1817)	beija-flor-preto	Endêmica/CITE S-II	10/1993 (vkl)
59	<i>Anthracothorax nigricollis</i> (Vieillot, 1817)	beija-flor-de-veste-preta	CITES-II	12/1998 (vkl)
60	<i>Chlorostilbon lucidus</i> (Shaw, 1812)	besourinho-de-bico-vermelho	CITES-II	01/2016 (afam/ecs/btebfo/srnm/ks/cf/mags)
61	<i>Thalurania glaucopis</i> (Gmelin, 1788)	beija-flor-de-frente-violeta	Endêmica/CITE S-II	08/2005 (rgqb/mam/all)
62	<i>Leucochloris albicollis</i> (Vieillot, 1818)	beija-flor-de-papo-branco	Endêmica/CITE S-II	03/1999 #
63	<i>Amazilia versicolor</i> (Vieillot, 1818)	beija-flor-de-banda-branca	CITES-II	09/1994 #
64	<i>Amazilia fimbriata</i> (Gmelin, 1788)	beija-flor-de-garganta-verde	CITES-II	06/2009 (frc)
65	<i>Amazilia lactea</i> (Lesson, 1832)	beija-flor-de-peito-azul	CITES-II	02/1993 (vkl/afam)
Ordem Coraciiformes				
Familia Alcedinidae				
66	<i>Megasceryle torquata</i> (Linnaeus, 1766)	martim-pescador-grande		03/1993 (vkl/afam)
67	<i>Chloroceryle amazona</i> (Latham, 1790)	martim-pescador-verde		03/1993 (bgf/masc/rgqb)
68	<i>Chloroceryle aenea</i> (Pallas, 1764)	martim-pescador-miúdo	SP-QA	04/2015 (hb)
Ordem Piciformes				
Familia Ramphastidae				
69	<i>Ramphastos vitellinus</i> Lichtenstein, 1823	tucano-de-bico-preto	IUCN-VU	02/2008 (afam/rgqb/gg/lgr)
70	<i>Ramphastos dicolorus</i> Linnaeus, 1766	tucano-de-bico-verde	Endêmica	10/2001 (arb)
Familia Picidae				
71	<i>Picumnus cirratus</i> (Temminck, 1825)	picapauzinho-barrado		12/2015 (cg)
72	<i>Picumnus temminckii</i> Lafresnaye, 1845	picapauzinho-de-coleira	Endêmica	02/1993 (vkl/afam)
73	<i>Melanerpes candidus</i> (Otto, 1796)	pica-pau-branco		08/2015 (masc/tebfo/cf)
74	<i>Veniliornis spilogaster</i> (Wagler, 1827)	picapauzinho-verde-carijó	Endêmica	05/1993 (vkl/afam)
75	<i>Colaptes melanochloros</i> (Gmelin, 1788)	pica-pau-verde-barrado		10/2011 (afam/masc/mam/dm/cma/lfigps/ker)
76	<i>Colaptes campestris</i> (Vieillot, 1818)	pica-pau-do-campo		12/2015 (cg)

77	<i>Celeus flavescens</i> (Gmelin, 1788)	pica-pau-de-cabeça-amarela		04/1993 (vkl/afam)
78	<i>Dryocopus lineatus</i> (Linnaeus, 1766)	pica-pau-de-banda-branca		1993 (vkl/afam)
<b>Ordem Falconiformes</b>				
<b>Família Falconidae</b>				
79	<i>Caracara plancus</i> (Miller, 1777)	caracará	CITES-II	05/1993 (vkl/afam)
80	<i>Milvago chimachima</i> (Vieillot, 1816)	carrapateiro	CITES-II	06/1996 (vkl)
81	<i>Falco sparverius</i> Linnaeus, 1758	quiriquiri	CITES-II	07/1993 (vkl)
82	<i>Falco femoralis</i> Temminck, 1822	falcão-de-coleira	CITES-II	12/1993 (vkl)
83	<i>Falco peregrinus</i> Tunstall, 1771	falcão-peregrino	CITES-II	01/1998 #
<b>Ordem Psittaciformes</b>				
<b>Família Psittacidae</b>				
84	<i>Diopsittaca nobilis</i> (Linnaeus, 1758)	maracanã-pequena	Nativa Alóctone Introduzida/SP-AE/CITES-II	06/1993 (vkl/afam)
85	<i>Psittacara leucophthalmus</i> (Statius Muller, 1776)	periquitão	CITES-II	08/1993 (vkl/afam)
86	<i>Aratinga auricapillus</i> (Kuhl, 1820)	jandaia-de-testa-vermelha	Nativa Alóctone Escape/IUCN-NT/CITES-II	03/1997 (vkl)
87	<i>Pyrrhura frontalis</i> (Vieillot, 1817)	tiriba	Endêmica/CITE S-II	10/2004 (sn)
88	<i>Forpus xanthopterygius</i> (Spix, 1824)	tuim	CITES-II	03/1993 (vkl/lms/afam)
89	<i>Brotogeris tirica</i> (Gmelin, 1788)	periquito-rico	Endêmica/CITE S-II	02/1993 (vkl/afam)
90	<i>Brotogeris chiriri</i> (Vieillot, 1818)	periquito-de-encontro-amarelo	CITES-II	11/2000 #
91	<i>Pionus maximiliani</i> (Kuhl, 1820)	maitaca	CITES-II	03/1996 #
92	<i>Amazona aestiva</i> (Linnaeus, 1758)	papagaio	Nativa Alóctone/SP-QA/CITES-II	12/1993 (vkl/afam)
<b>Ordem Passeriformes</b>				
<b>Subordem Tyranni</b>				
<b>Família Dendrocolaptidae</b>				
<b>Subfamília Dendrocolaptinae</b>				
93	<i>Lepidocolaptes angustirostris</i> (Vieillot, 1818)	arapaçu-de-cerrado		04/1993 (vkl/afam)
<b>Família Furnariidae</b>				
<b>Subfamília Furnariinae</b>				
94	<i>Furnarius rufus</i> (Gmelin, 1788)	joão-de-barro		02/1993 (vkl/afam)
95	<i>Lochmias nematura</i> (Lichtenstein, 1823)	joão-porca		03/1997 (vkl)
<b>Subfamília Synallaxiinae</b>				
96	<i>Certhiaxis cinnamomeus</i> (Gmelin, 1788)	curutié		12/2015 (cg)
97	<i>Synallaxis ruficapilla</i> Vieillot, 1819	pichororé	Endêmica	04/1993 (vkl/afam)
98	<i>Synallaxis spixi</i> Sclater, 1856	joão-teneném		04/1993 (vkl/afam)
99	<i>Cranioleuca pallida</i> (Wied, 1831)	arredio-pálido	Endêmica	02/1993 (vkl/afam)
<b>Família Tityridae</b>				
<b>Subfamília Schiffornithinae</b>				
100	<i>Lanius elegans</i> (Thunberg, 1823)	chibante	Endêmica/SP-AE	09/2013 (lbcz/masc/tótz)
<b>Subfamília Tityrinae</b>				
101	<i>Tityra inquisitor</i> (Lichtenstein, 1823)	anambé-branco-de-bochecha-parda		10/2009 (amb/dm/pgr)
102	<i>Tityra cayana</i> (Linnaeus, 1766)	anambé-branco-de-rabo-preto		03/1997 (vkl)
103	<i>Pachyrampus viridis</i> (Vieillot, 1816)	caneleiro-verde		09/2015 (masc/ecsb)
104	<i>Pachyrampus polychopterus</i> (Vieillot, 1818)	caneleiro-preto		10/2000 #
105	<i>Pachyrampus validus</i> (Lichtenstein, 1823)	caneleiro-de-chapéu-preto		09/1993 (vkl)
<b>Família Cotingidae</b>				
<b>Subfamília Cephalopterinae</b>				
106	<i>Pyroderus scutatus</i> (Shaw, 1792)	pavó	Endêmica/SP-AE	07/2014 (rgc/mags)
<b>Subfamília Cotinginae</b>				
107	<i>Procnias nudicollis</i> (Vieillot, 1817)	araponga	Endêmica/SP-AE/IUCN-VU	10/1997 (afam/sn)
<b>Família Rynchocyclidae</b>				
<b>Subfamília Rynchocyclinae</b>				
108	<i>Tolmomyias sulphurescens</i> (Spix, 1825)	bico-chato-de-orelha-preta		04/1993 (vkl)
<b>Subfamília Todirostrinae</b>				
109	<i>Todirostrum cinereum</i> (Linnaeus, 1766)	ferreirinho-relógio		02/1993 (vkl/afam)

<b>Família Tyrannidae</b>				
<b>Subfamília Hirundineinae</b>				
110	<i>Hirundinea ferruginea</i> (Gmelin, 1788)	gibão-de-couro		1998 (ee)
<b>Subfamília Elaeniinae</b>				
111	<i>Camptostoma obsoletum</i> (Temminck, 1824)	risadinha		05/1993 (vkl/afam)
112	<i>Elaenia flavogaster</i> (Thunberg, 1822)	guaracava-de-barriga-amarela		03/1993 (vkl/afam)
113	<i>Elaenia mesoleuca</i> (Deppe, 1830)	tuque		03/2005 #
114	<i>Elaenia chiriquensis</i> Lawrence, 1865	chibum		04/2016 #
115	<i>Phaeomyias murina</i> (Spix, 1825)	bagageiro		10/2015 (vkl)
116	<i>Serpophaga subcristata</i> (Vieillot, 1817)	alegrinho		06/1996 (vkl)
<b>Subfamília Tyranninae</b>				
117	<i>Attila rufus</i> (Vieillot, 1819)	capitão-de-saira	Endêmica	04/2010 (afam)
118	<i>Myiarchus swainsoni</i> Cabanis & Heine, 1859	irré		09/2012 (abandono)
119	<i>Myiarchus ferox</i> (Gmelin, 1789)	maria-cavaleira		03/1999 #
120	<i>Myiarchus tyrannulus</i> (Statius Muller, 1776)	maria-cavaleira-de-rabo-enferrujado		03/2016 #
121	<i>Pitangus sulphuratus</i> (Linnaeus, 1766)	bem-te-vi		02/1993 (vkl/afam)
122	<i>Machetornis rixosa</i> (Vieillot, 1819)	suiriri-cavaleiro		02/1993 (vkl/afam)
123	<i>Myiodynastes maculatus</i> (Statius Muller, 1776)	bem-te-vi-rajado		02/1993 (vkl/afam)
124	<i>Megarynchus pitangua</i> (Linnaeus, 1766)	neinei		1998 (vkl)
125	<i>Myiozetetes similis</i> (Spix, 1825)	bentevizinho-de-penacho-vermelho		02/1993 (vkl/afam)
126	<i>Tyrannus melancholicus</i> Vieillot, 1819	suiriri		02/1993 (vkl/afam)
127	<i>Tyrannus savana</i> Daudin, 1802	tesourinha		09/1993 (vkl)
128	<i>Empidonomus varius</i> (Vieillot, 1818)	peitica		09/1993 (vkl)
<b>Subfamília Fluvicolinae</b>				
129	<i>Myiophobus fasciatus</i> (Statius Muller, 1776)	filipe		11/2005 (afam/rgqb/all)
130	<i>Pyrocephalus rubinus</i> (Boddaert, 1783)	príncipe		05/1993 (vkl/afam)
131	<i>Fluvicola nengeta</i> (Linnaeus, 1766)	lavadeira-mascarada		12/1993 (vkl)
132	<i>Lathrotriccus euleri</i> (Cabanis, 1868)	enferrujado		04/1993 (vkl/afam)
133	<i>Contopus cinereus</i> (Spix, 1825)	papa-moscas-cinzento		2006 (rgqb/afam)
134	<i>Satrapa icterophrys</i> (Vieillot, 1818)	suiriri-pequeno		10/1993 (vkl)
135	<i>Xolmis cinereus</i> (Vieillot, 1816)	primavera		08/1993 (vkl)
136	<i>Muscipira vetula</i> (Lichtenstein, 1823)	tesoura-cinzenta	Endêmica	10/1993 (vkl)
<b>Subordem Passeri</b>				
<b>Família Vireonidae</b>				
137	<i>Cyclarhis gujanensis</i> (Gmelin, 1789)	pitiguari		02/1993 (vkl/afam)
138	<i>Vireo chivi</i> (Vieillot, 1817)	juruviara		03/1993 (vkl/afam)
<b>Família Corvidae</b>				
139	<i>Cyanocorax cyanopogon</i> (Wied, 1821)	gralha-cancã	Nativa Alóctone Escape	05/2001 #
<b>Família Hirundinidae</b>				
140	<i>Pygochelidon cyanoleuca</i> (Vieillot, 1817)	andorinha-pequena-de-casa		02/1993 (vkl/afam)
141	<i>Progne tapera</i> (Vieillot, 1817)	andorinha-do-campo		05/1993 (vkl)
142	<i>Progne subis</i> (Linnaeus, 1758)	andorinha-azul	SP-QA	12/2015 (cg)
143	<i>Progne chalybea</i> (Gmelin, 1789)	andorinha-doméstica-grande		05/1993 (vkl/afam)
<b>Família Troglodytidae</b>				
144	<i>Troglodytes musculus</i> Naumann, 1823	corruira		02/1993 (vkl/afam)
<b>Família Turdidae</b>				
145	<i>Turdus flavipes</i> Vieillot, 1818	sabiá-una		09/1993 (vkl)
146	<i>Turdus leucomelas</i> Vieillot, 1818	sabiá-branco		03/1993 (vkl/bgf/masc/rgqb)
147	<i>Turdus fumigatus</i> Lichtenstein, 1823	sabiá-da-mata	Nativa Alóctone Escape	10/1997 #
148	<i>Turdus rufiventris</i> Vieillot, 1818	sabiá-laranjeira		02/1993 (vkl/afam)
149	<i>Turdus amaurochalinus</i> Cabanis, 1850	sabiá-poca		06/1993 (vkl)
150	<i>Turdus subalaris</i> (Seebohm, 1887)	sabiá-ferreiro	Endêmica	10/1993 (vkl)
151	<i>Turdus albicollis</i> Vieillot, 1818	sabiá-coleira		06/1993 (vkl)
<b>Família Mimidae</b>				
152	<i>Mimus saturninus</i> (Lichtenstein, 1823)	sabiá-do-campo		02/1993 (vkl/afam)
<b>Família Passerellidae</b>				
153	<i>Zonotrichia capensis</i> (Statius Muller, 1776)	tico-tico		02/1993 (vkl/afam)
<b>Família Parulidae</b>				
154	<i>Setophaga pitiayumi</i> (Vieillot, 1817)	mariquita		03/1993 (vkl/afam)
155	<i>Geothlypis aequinoctialis</i> (Gmelin, 1789)	pia-cobra		09/2015 (mags)
156	<i>Basileuterus culicivorus</i> (Deppe, 1830)	pula-pula		07/1993 (vkl)
<b>Família Icteridae</b>				
157	<i>Icterus pyrrhopterus</i> (Vieillot, 1819)	encontro		04/1993 (vkl/afam)

158	<i>Icterus jamacaii</i> (Gmelin, 1788)	corrupião	Nativa Alóctone Escape	03/2014 #
159	<i>Icterus croconotus</i> (Wagler, 1829)	joão-pinto	Nativa Alóctone Escape	11/1993 (vkl/afam)
160	<i>Gnorimopsar chopi</i> (Vieillot, 1819)	pássaro-preto	SP-QA	06/1997 #
161	<i>Chrysomus ruficapillus</i> (Vieillot, 1819)	garibaldi		12/1998 (vkl)
162	<i>Molothrus bonariensis</i> (Gmelin, 1789)	chopim		02/1993 (vkl/afam)
<b>Família Thraupidae</b>				
<b>Subfamília Thraupinae</b>				
163	<i>Pipraeidea melanonota</i> (Vieillot, 1819)	saíra-viúva		04/1993 (vkl/afam)
164	<i>Neothraupis fasciata</i> (Lichtenstein, 1823)	cigarra-do-campo	SP-AE/IUCN-NT	07/2009 (gg)
165	<i>Paroaria coronata</i> (Miller, 1776)	cardeal	Nativa Alóctone Introduzida/CIT ES-II	04/1993 (vkl/afam)
166	<i>Paroaria dominicana</i> (Linnaeus, 1758)	cardeal-do-nordeste	Nativa Alóctone Introduzida	02/1993 (vkl/afam)
167	<i>Tangara sayaca</i> (Linnaeus, 1766)	sanhaço-cinzento		02/1993 (vkl/afam)
168	<i>Tangara palmarum</i> (Wied, 1823)	sanhaço-do-coqueiro		02/1993 (vkl/afam)
169	<i>Tangara ornata</i> (Sparman, 1789)	sanhaço-de-encontro-amarelo	Endêmica	09/2009 (figps)
170	<i>Tangara cayana</i> (Linnaeus, 1766)	saíra-amarela		02/1993 (vkl/afam)
<b>Subfamília Diglossinae</b>				
171	<i>Conirostrum speciosum</i> (Temminck, 1824)	figuinha-de-rabo-castanho		03/1993 (vkl/lrms/afam)
172	<i>Sicalis flaveola</i> (Linnaeus, 1766)	canário-da-terra		02/1993 (vkl/afam)
173	<i>Haplospiza unicolor</i> Cabanis, 1851	cigarra-bambu	Endêmica	12/1993 (vkl)
<b>Subfamília Hemithraupinae</b>				
174	<i>Hemithraupis ruficapilla</i> (Vieillot, 1818)	saíra-ferrugem	Endêmica	1998 (ee)
<b>Subfamília Tachyphoniinae</b>				
175	<i>Volatinia jacarina</i> (Linnaeus, 1766)	tiziu		10/2000 #
176	<i>Eucometis penicillata</i> (Spix, 1825)	pipira-da-taoca	SP-AE	07/2014 #
177	<i>Trichothraupis melanops</i> (Vieillot, 1818)	tiê-de-topete		1998 (ee)
178	<i>Coryphospingus cucullatus</i> (Statius Muller, 1776)	tico-tico-rei		10/2015 (rgc)
179	<i>Tachyphonus coronatus</i> (Vieillot, 1822)	tiê-preto	Endêmica	04/1993 (vkl/afam)
180	<i>Ramphocelus carbo</i> (Pallas, 1764)	pipira-vermelha		07/2016 (arcp/ismag/vmro)
<b>Subfamília Dacninae</b>				
181	<i>Tersina viridis</i> (Illiger, 1811)	saí-andorinha		04/1993 (vkl/afam)
182	<i>Dacnis cayana</i> (Linnaeus, 1766)	saí-azul		05/1993 (vkl)
<b>Subfamília Coerebinae</b>				
183	<i>Coereba flaveola</i> (Linnaeus, 1758)	cambacica		02/1993 (vkl/afam)
<b>Subfamília Sporophilinae</b>				
184	<i>Sporophila frontalis</i> (Verreaux, 1869)	pixoxó	Endêmica/SP-AE/MMA-VU/IUCN-VU	03/2011 #
185	<i>Sporophila nigricolis</i> (Vieillot, 1823)	baino		10/2010 (afam/masc/amb/lis/bgf/mam/dm/figps/cma/ker)
186	<i>Sporophila caerulea</i> (Vieillot, 1823)	coleirinho		03/2009 (mam/gg)
187	<i>Sporophila albogularis</i> (Spix, 1825)	golinho		01/2011 #
188	<i>Sporophila bouvreuil</i> (Statius Muller, 1776)	caboclinho	SP-AE	06/2015 (afam/mags)
189	<i>Sporophila angolensis</i> (Linnaeus, 1766)	curió	SP-AE	02/1993 (vkl/afam)
<b>Subfamília Saltatorinae</b>				
190	<i>Saltator similis</i> d'Orbigny & Lafresnaye, 1837	trinca-ferro		03/1993 (vkl/lrms/afam)
<b>Subfamília Poospizinae</b>				
191	<i>Thlypopsis sordida</i> (d'Orbigny & Lafresnaye, 1837)	saí-canário		02/1993 (vkl/afam)
192	<i>Pyrrhocomma ruficeps</i> (Strickland, 1844)	cabecinha-castanha	Endêmica/SP-QA	05/2013 #
<b>Família Cardinalidae</b>				
193	<i>Cyanoloxia glaucocerulea</i> (d'Orbigny & Lafresnaye, 1837)	azulinho		10/2009 (gg/rgc)
<b>Família Fringillidae</b>				
<b>Subfamília Carduelinae</b>				
194	<i>Spinus magellanicus</i> (Vieillot, 1805)	pintassilgo		03/1993 (vkl/bgf/ib/masc)
<b>Subfamília Euphoniinae</b>				
195	<i>Euphonia chlorotica</i> (Linnaeus, 1766)	fim-fim		05/1993 (vkl)
<b>Família Estrildidae</b>				
196	<i>Estrilda astrild</i> (Linnaeus, 1758)	bico-de-lacre	Exótica	02/1993 (vkl/afam)
<b>Família Passeridae</b>				

197	<i>Passer domesticus</i> (Linnaeus, 1758)	pardal	Exótica	02/1993 (vkl/afam)
<b>Classe Mammalia</b>				
<b>Subclasse Theria</b>				
<b>Infraclasse Metatheria</b>				
<b>Ordem Didelphimorphia</b>				
<b>Família Didelphidae</b>				
<b>Subfamília Didelphinae</b>				
1	<i>Didelphis aurita</i> Wied, 1826	gambá-de-orelha-preta		03/1994 #
<b>Ordem Chiroptera</b>				
<b>Subordem Microchiroptera</b>				
<b>Família Molossidae</b>				
<b>Subfamília Molossinae</b>				
2	<i>Molossops neglectus</i> Williams & Genoways, 1980	morcego-cara-de-cachorro	SP-DD/IUCN-DD	03/2012 (msn/j/sirma/emgc/mrac/etbc/s/arg/dco)
3	<i>Molossus molossus</i> (Pallas, 1766)	morcego-de-cauda-livre-aveludada		02/2015 (msn/j/sirma/emgc/mrac/etbc/s/arg/dco)
4	<i>Nyctinomops macrotis</i> (Gray, 1839)	morcego-de-cauda-livre	SP-DD	04/2015 (msn/j/sirma/emgc/mrac/etbc/s/arg/dco)
5	<i>Tadarida brasiliensis</i> (L. Geoffroy, 1824)	morcego-de-cauda-livre		07/1997 (mms/arb/hmsh)
<b>Família Phyllostomidae</b>				
<b>Subfamília Carolliinae</b>				
6	<i>Carollia perspicillata</i> (Linnaeus, 1758)	morcego-de-cauda-curta		07/2013 (msn/j/sirma/emgc/mrac/etbc/s/arg/dco)
<b>Subfamília Glossophaginae</b>				
7	<i>Anoura caudifer</i> (É. Geoffroy, 1818)	morcego-beija-flor		08/2012 (msn/j/sirma/emgc/mrac/etbc/s/arg/dco)
8	<i>Glossophaga soricina</i> (Pallas, 1766)	morcego-beija-flor		07/1997 (mms/arb/hmsh)
<b>Subfamília Stenodermatinae</b>				
9	<i>Artibeus lituratus</i> (Olfers, 1818)	morcego-das-listras-brancas-na-cabeça		07/1997 (mms/arb/hmsh)
10	<i>Platyrrhinus lineatus</i> (É. Geoffroy, 1810)	morcego-das-listras-brancas-na-cabeça-e-nas-costas		07/1997 (mms/arb/hmsh)
11	<i>Pygoderma bilabiatum</i> (Wagner, 1843)	morcego-ipanema		08/2012 (msn/j/sirma/emgc/mrac/etbc/s/arg/dco)
<b>Família Vespertilionidae</b>				
<b>Subfamília Vespertilioninae</b>				
12	<i>Eptesicus furinalis</i> (d'Orbigny & Gervais, 1847)	morcego		03/2012 (msn/j/sirma/emgc/mrac/etbc/s/arg/dco)
<b>Subfamília Myotinae</b>				
13	<i>Myotis nigricans</i> (Schinz, 1821)	pequeno-morcego-marrom		11/2012 (msn/j/sirma/emgc/mrac/etbc/s/arg/dco)
<b>Ordem Rodentia</b>				
<b>Subordem Myomorpha</b>				
<b>Família Muridae</b>				
<b>Subfamília Muridae</b>				
14	<i>Rattus norvegicus</i> (Berkenhout, 1769)	ratazana	Exótica	10/2000 #
15	<i>Rattus rattus</i> (Linnaeus, 1758)	rato-doméstico	Exótica	2006 (afam)

**Parque Municipal Ibirapuera**

Nº total de espécies: 314

Nº de espécies da Classe Bivalvia: 1

Nº de espécies da Classe Gastropoda: 5

Nº de espécies da Classe Chilopoda: 2

Nº de espécies da Classe Arachnida: 4

Nº de espécies da Classe Insecta: 69

Nº de espécies da Classe Osteichthyes: 10

Nº de espécies da Classe Amphibia: 1

Nº de espécies da Classe Reptilia: 9

Nº de espécies da Classe Aves: 197

Nº de espécies da Classe Mammalia: 15

Nº de espécies Endêmicas da Mata Atlântica: 25

Nº de espécies Exóticas: 14

Nº de espécies Nativas Alóctones: 1

Nº de espécies Nativas Alóctones Escapes: 5

Nº de espécies Nativas Alóctones Introduzidas: 5

Nº de espécies que constam no Decreto Estadual nº 60.133/14 (SP-AE, SP-QA, SP-DD): 16

Nº de espécies que constam nas Portarias MMA nos 444 e 445/2014 (MMA-CR, MMA-EN, MMA-VU): 4

Nº de espécies que constam na IUCN (IUCN-CR, IUCN-EN, IUCN-VU, IUCN-NT, IUCN-DD): 6

Nº de espécies que constam na CITES (CITES-I e CITES-II): 36



32 - Independência

*Accipiter striatus*

Leticia Zimback

Lista Preliminar da Fauna Silvestre do Parque Municipal Independência  
Avenida Nazaré s/nº, Distrito Ipiranga, Município de São Paulo  
Coordenadas Geográficas: SAD 69 / UTM 23S X - 335.720 Y - 7.391.163

Táxon	Nome Popular	Status	Data/ Observador
<b>Reino Animalia</b>			
<b>Filo Arthropoda</b>			
<b>Subfilo Chelicerata</b>			
<b>Classe Arachnida</b>			
<b>Ordem Araneae</b>			
<b>Família Sicariidae</b>			
1	<i>Loxosceles gaucho</i> (Gertsch, 1967)	aranha-marrom	01/2007 (mga)
<b>Subfilo Hexapoda</b>			
<b>Classe Insecta</b>			
<b>Ordem Lepidoptera</b>			
<b>Subordem Rhopalocera</b>			
<b>Família Hesperidae</b>			
<b>Subfamília Pyrginae</b>			
1	<i>Urbanus procne</i> (Plötz, 1880)	bruxinha	01/2010 (ho)
2	<i>Urbanus teleus</i> (Hübner, 1821)	bruxinha	03/2010 (ho)
<b>Família Nymphalidae</b>			
<b>Subfamília Biblidinae</b>			
3	<i>Dynamine agacles</i> (Dalman, 1823)	borboleta	02/2010 (ho)
4	<i>Ectima thecla</i> (Fabricius, 1796)	borboleta	04/2011 (ho)
5	<i>Marpesia petreus</i> (Cramer, 1776)	borboleta	03/2010 (ho)
<b>Subfamília Heliconiinae</b>			
6	<i>Actinote thalia pyrha</i> (Fabricius, 1775)	borboleta	04/2011 (ho)
7	<i>Heliconius erato phyllis</i> (Fabricius, 1775)	castanha-vermelha	04/2011 (ho)
<b>Subfamília Ithomiinae</b>			
8	<i>Dircenna dero rhoeo</i> C.Felder & R.Felder, 1860	borboleta	02/2010 (ho)
9	<i>Mechanitis polymnia casabranca</i> Haensch, 1905	borboleta	11/2009 (ho)
<b>Subfamília Nymphalinae</b>			
10	<i>Junonia evarete</i> (Cramer, [1779])	borboleta	02/2010 (ho)
11	<i>Tegosa claudina</i> (Eschscholtz, 1821)	borboleta-laranja	04/2011 (ho)
<b>Família Pieridae</b>			
<b>Subfamília Coliadinae</b>			
12	<i>Phoebis philea</i> (Linnaeus, 1763)	gema	08/2007 (ho)
<b>Subfamília Pierinae</b>			
13	<i>Ascia monuste orseis</i> (Godart, 1819)	branquinha	03/2010 (ho)
<b>Família Riodinidae</b>			
<b>Subfamília Riodininae</b>			
14	<i>Eurybia pergaea</i> (Geyer, 1832)	borboleta	08/2007 (ho)
<b>Ordem Diptera</b>			
<b>Família Culicidae</b>			
15	<i>Aedes albopictus</i> (Skuse, 1895)	mosquito	Exótica 10/2007 (Dep-3)
16	<i>Aedes fluviatilis</i> (Lutz 1904)	mosquito	03/2009 (Dep-3)
<b>Filo Chordata</b>			
<b>Subfilo Vertebrata</b>			
<b>Classe Aves</b>			
<b>Subclasse Neornithes</b>			
<b>Ordem Pelecaniformes</b>			
<b>Família Ardeidae</b>			
1	<i>Ardea alba</i> Linnaeus, 1758	garça-branca	06/2007 (afam/masc/amb/rgqb/lis/mm pvl/pr/tff)
2	<i>Egretta thula</i> (Molina, 1782)	garça-branca-pequena	12/2007 (afam/masc/amb/rgqb/lis/mm pvl/pr/tff)
<b>Ordem Cathartiformes</b>			
<b>Família Cathartidae</b>			

3	<i>Coragyps atratus</i> (Bechstein, 1793)	urubu	05/1999 (bgf/rgqb)
<b>Ordem Accipitriformes</b>			
<b>Família Accipitridae</b>			
4	<i>Accipiter striatus</i> Vieillot, 1808	gavião-miúdo	CITES-II 04/2015 (cg)
5	<i>Rupornis magnirostris</i> (Gmelin, 1788)	gavião-carijó	CITES-II 02/2007 (afam/masc/amb/rgqb/lis/mm pvl/pr/tff)
6	<i>Buteo brachyurus</i> Vieillot, 1816	gavião-de-cauda-curta	CITES-II 10/2010 (cma)
<b>Ordem Charadriiformes</b>			
<b>Família Charadriidae</b>			
7	<i>Vanellus chilensis</i> (Molina, 1782)	quero-quero	08/1998 (bgf/rgqb)
<b>Ordem Columbiformes</b>			
<b>Família Columbidae</b>			
8	<i>Columbina talpacoti</i> (Temminck, 1811)	rolinha	08/1998 (bgf/rgqb)
9	<i>Columba livia</i> Gmelin, 1789	pombo-doméstico	Exótica 08/1998 (bgf/rgqb)
10	<i>Patagioenas picazuro</i> (Temminck, 1813)	asa-branca	06/2007 (afam/masc/amb/rgqb/lis/mm pvl/pr/tff)
11	<i>Leptotila verreauxi</i> Bonaparte, 1855	juriti-pupu	06/2007 (afam/masc/amb/rgqb/lis/mm pvl/pr/tff)
<b>Ordem Cuculiformes</b>			
<b>Família Cuculidae</b>			
12	<i>Playa cayana</i> (Linnaeus, 1766)	alma-de-gato	04/1999 (bgf/rgqb)
13	<i>Crotophaga ani</i> Linnaeus, 1758	anu-preto	09/2007 (afam/masc/amb/rgqb/lis/mm pvl/pr/tff)
<b>Ordem Strigiformes</b>			
<b>Família Strigidae</b>			
14	<i>Megascops choliba</i> (Vieillot, 1817)	corujinha-do-mato	CITES-II 08/2012 #
15	<i>Asio clamator</i> (Vieillot, 1808)	coruja-orelhuda	CITES-II 06/1994 #
<b>Ordem Apodiformes</b>			
<b>Família Apodidae</b>			
16	<i>Chaetura meridionalis</i> Hellmayr, 1907	andorinhão-do-temporal	09/2007 (afam/masc/amb/rgqb/lis/mm pvl/pr/tff)
<b>Família Trochilidae</b>			
17	<i>Eupetomena macroura</i> (Gmelin, 1788)	beija-flor-tesoura	CITES-II 02/1995 #
<b>Ordem Piciformes</b>			
<b>Família Picidae</b>			
18	<i>Picumnus temminckii</i> Lafresnaye, 1845	picapauzinho-de-coleira	Endêmica 03/2007 (afam/masc/amb/rgqb/lis/mm pvl/pr/tff)
19	<i>Veniliornis spilogaster</i> (Wagler, 1827)	picapauzinho-verde-carijó	Endêmica 11/2007 (afam/masc/amb/rgqb/lis/mm pvl/pr/tff)
20	<i>Colaptes campestris</i> (Vieillot, 1818)	pica-pau-do-campo	06/2007 (afam/masc/amb/rgqb/lis/mm pvl/pr/tff)
21	<i>Celeus flavescens</i> (Gmelin, 1788)	pica-pau-de-cabeça-amarela	05/2007 (afam/masc/amb/rgqb/lis/mm pvl/pr/tff)
22	<i>Dryocopus lineatus</i> (Linnaeus, 1766)	pica-pau-de-banda-branca	1993 (pr)
<b>Ordem Falconiformes</b>			
<b>Família Falconidae</b>			
23	<i>Caracara plancus</i> (Miller, 1777)	caracará	06/2007 (afam/masc/amb/rgqb/lis/mm pvl/pr/tff)
24	<i>Falco sparverius</i> Linnaeus, 1758	quiriquiri	CITES-II 06/2007 (afam/masc/amb/rgqb/lis/mm pvl/pr/tff)
25	<i>Falco femoralis</i> Temminck, 1822	falcão-de-coleira	CITES-II 03/2016 (cg)
<b>Ordem Psittaciformes</b>			
<b>Família Psittacidae</b>			
26	<i>Diopsittaca nobilis</i> (Linnaeus, 1758)	maracanã-pequena	SP-AE/CITES-II 02/2007 (afam/masc/amb/rgqb/lis/mm pvl/pr/tff)
27	<i>Psittacara leucophthalmus</i> (Statius Muller, 1776)	periquitão	CITES-II 05/2007 (afam/masc/amb/rgqb/lis/mm pvl/pr/tff)
28	<i>Forpus xanthopterygius</i> (Spix, 1824)	tuim	CITES-II 03/2007 (afam/masc/amb/rgqb/lis/mm pvl/pr/tff)
29	<i>Brotogeris tirica</i> (Gmelin, 1788)	periquito-rico	Endêmica/CITES-II 10/1994 #
30	<i>Amazona aestiva</i> (Linnaeus, 1758)	papagaio	Nativa Alóctone/SP-QA/CITES-II 05/2007 (afam/masc/amb/rgqb/lis/mm pvl/pr/tff)
<b>Ordem Passeriformes</b>			
<b>Subordem Tyranni</b>			
<b>Família Furnariidae</b>			
<b>Subfamília Furnariinae</b>			

31	<i>Furnarius rufus</i> (Gmelin, 1788)	joão-de-barro	08/1998 (bgf/rgqb)
Subfamília Synallaxiinae			
			03/2007
32	<i>Synallaxis spixi</i> Sclater, 1856	joão-teneném	(afam/masc/amb/rgqb/lls/mm pv/pr/tff)
			02/2007
33	<i>Cranioleuca pallida</i> (Wied, 1831)	arredio-pálido	Endêmica (afam/masc/amb/rgqb/lls/mm pv/pr/tff)
Família Cotingidae			
Subfamília Cotinginae			
34	<i>Procnias nudicollis</i> (Vieillot, 1817)	araponga	Endêmica/SP-AE/IUCN-VU 10/2015 (jd)
Família Rhynchocyclidae			
Subfamília Todirostrinae			
			02/2007
35	<i>Todirostrum cinereum</i> (Linnaeus, 1766)	ferreirinho-relógio	(afam/masc/amb/rgqb/lls/mm pv/pr/tff)
Família Tyrannidae			
Subfamília Elaeniinae			
			08/2007
36	<i>Camptostoma obsoletum</i> (Temminck, 1824)	risadinha	(afam/masc/amb/rgqb/lls/mm pv/pr/tff)
			06/2007
37	<i>Elaenia flavogaster</i> (Thunberg, 1822)	guaracava-de-barriga-amarela	(afam/masc/amb/rgqb/lls/mm pv/pr/tff)
			11/2007
38	<i>Elaenia mesoleuca</i> (Deppe, 1830)	tuque	(afam/masc/amb/rgqb/lls/mm pv/pr/tff)
			03/2008
39	<i>Serpophaga subcristata</i> (Vieillot, 1817)	alegrinho	(afam/masc/amb/rgqb/lls/mm pv/mam)
Subfamília Tyranninae			
40	<i>Pitangus sulphuratus</i> (Linnaeus, 1766)	bem-te-vi	08/1998 (bgf/rgqb)
41	<i>Machetornis rixosa</i> (Vieillot, 1819)	suiriri-cavaleiro	08/1998 (bgf/rgqb)
			09/2007
42	<i>Myiodynastes maculatus</i> (Stadius Muller, 1776)	bem-te-vi-rajado	(afam/masc/amb/rgqb/lls/mm pv/pr/tff)
			03/2007
43	<i>Myiozetetes similis</i> (Spix, 1825)	bentevizinho-de-penacho-vermelho	(afam/masc/amb/rgqb/lls/mm pv/pr/tff)
44	<i>Tyrannus melancholicus</i> Vieillot, 1819	suiriri	05/1999 (bgf/rgqb)
45	<i>Tyrannus savana</i> Daudin, 1802	tesourinha	12/1998 (bgf/rgqb)
			11/2007
46	<i>Empidonomus varius</i> (Vieillot, 1818)	peitica	(afam/masc/amb/rgqb/lls/mm pv/pr/tff)
Subordem Passeri			
Família Vireonidae			
			02/2007
47	<i>Cyclarhis gujanensis</i> (Gmelin, 1789)	pitiguari	(afam/masc/amb/rgqb/lls/mm pv/pr/tff)
Família Hirundinidae			
48	<i>Pygochelidon cyanoleuca</i> (Vieillot, 1817)	andorinha-pequena-de-casa	08/1998 (bgf/rgqb)
49	<i>Progne chalybea</i> (Gmelin, 1789)	andorinha-doméstica-grande	09/2014 (jd)
Família Troglodytidae			
50	<i>Troglodytes musculus</i> Naumann, 1823	corruíra	08/1998 (bgf/rgqb)
Família Donacobiidae			
Família Turdidae			
51	<i>Turdus flavipes</i> Vieillot, 1818	sabiá-una	09/2015 (jd)
			02/2007
52	<i>Turdus leucomelas</i> Vieillot, 1818	sabiá-branco	(afam/masc/amb/rgqb/lls/mm pv/pr/tff)
53	<i>Turdus rufiventris</i> Vieillot, 1818	sabiá-laranjeira	08/1998 (bgf/rgqb)
Família Mimidae			
54	<i>Mimus saturninus</i> (Lichtenstein, 1823)	sabiá-do-campo	08/1998 (bgf/rgqb)
Família Passerellidae			
55	<i>Zonotrichia capensis</i> (Stadius Muller, 1776)	tico-tico	08/1998 (bgf/rgqb)
Família Parulidae			
			05/2007
56	<i>Geothlypis aequinoctialis</i> (Gmelin, 1789)	pia-cobra	(afam/masc/amb/rgqb/lls/mm pv/pr/tff)
			05/2007
57	<i>Myiothlypis leucoblephara</i> (Vieillot, 1817)	pula-pula-assobiador	Endêmica (afam/masc/amb/rgqb/lls/mm pv/pr/tff)
Família Icteridae			
			06/2007
58	<i>Icterus pyrrhopterus</i> (Vieillot, 1819)	encontro	(afam/masc/amb/rgqb/lls/mm pv/pr/tff)
59	<i>Molothrus bonariensis</i> (Gmelin, 1789)	chopim	08/1998 (bgf/rgqb)
Família Thraupidae			
Subfamília Thraupinae			

60	<i>Paroaria coronata</i> (Miller, 1776)	cardeal	Nativa Alóctone Introduzida/CIT ES-II	06/2007 (afam/masc/amb/rgqb/lls/mm pv/pr/tff)
61	<i>Paroaria dominicana</i> (Linnaeus, 1758)	cardeal-do-nordeste	Nativa Alóctone Introduzida	12/1998 (bgf/rgqb)
62	<i>Tangara sayaca</i> (Linnaeus, 1766)	sanhaço-cinzento		08/1998 (bgf/rgqb)
63	<i>Tangara palmarum</i> (Wied, 1823)	sanhaço-do-coqueiro		04/1999 (bgf/rgqb)
				05/2007
64	<i>Tangara cayana</i> (Linnaeus, 1766)	saíra-amarela		(afam/masc/amb/rgqb/lls/mm pv/pr/tff)
Subfamília Diglossinae				
65	<i>Conirostrum speciosum</i> (Temminck, 1824)	figuinha-de-rabo-castanho		04/1999 (bgf/rgqb)
66	<i>Sicalis flaveola</i> (Linnaeus, 1766)	canário-da-terra		04/1999 (bgf/rgqb)
Subfamília Tachyphoniinae				
				11/2007
67	<i>Volatina jacarina</i> (Linnaeus, 1766)	tiziu		(afam/masc/amb/rgqb/lls/mm pv/pr/tff)
				06/2007
68	<i>Coryphospingus cucullatus</i> (Stadius Muller, 1776)	tico-tico-rei		(afam/masc/amb/rgqb/lls/mm pv/pr/tff)
Subfamília Coerebinae				
69	<i>Coereba flaveola</i> (Linnaeus, 1758)	cambacica		08/1998 (bgf/rgqb)
Subfamília Saltatorinae				
				05/2007
70	<i>Saltator similis</i> d'Orbigny & Lafresnaye, 1837	trinca-ferro		(afam/masc/amb/rgqb/lls/mm pv/pr/tff)
Subfamília Pospizinae				
				05/2007
71	<i>Thlypopsis sordida</i> (d'Orbigny & Lafresnaye, 1837)	sai-canário		(afam/masc/amb/rgqb/lls/mm pv/pr/tff)
Família Estrildidae				
72	<i>Estrilda astrild</i> (Linnaeus, 1758)	bico-de-lacre	Exótica	08/1998 (bgf/rgqb)
Família Passeridae				
73	<i>Passer domesticus</i> (Linnaeus, 1758)	pardal	Exótica	08/1998 (bgf/rgqb)
Classe Mammalia				
Subclasse Theria				
Infraclasse Metatheria				
Ordem Didelphimorphia				
Família Didelphidae				
Subfamília Didelphinae				
1	<i>Didelphis aurita</i> Wied, 1826	gambá-de-orelha-preta		03/1994 #
Infraclasse Eutheria				
Ordem Pilosa				
Família Bradypodidae				
2	<i>Bradypus variegatus</i> Schinz, 1825	preguiça-de-três-dedos	CITES-II	10/2005 #
Ordem Primates				
Subordem Haplorrhini				
Família Callitrichidae				
			Endêmica-NE/Nativa Alóctone	01/2001 #
3	<i>Callithrix jacchus</i> (Linnaeus, 1758)	sagui-de-tufo-branco	Introduzida/CIT ES-II	
			Nativa Alóctone	07/1992 (masc)
4	<i>Callithrix penicillata</i> (É. Geoffroy, 1812)	sagui-de-tufo-preto	Introduzida/CIT ES-II	

**Parque Municipal Independência**

- Nº total de espécies: 94
- Nº de espécies da Classe Arachnida: 1
- Nº de espécies da Classe Insecta: 16
- Nº de espécies da Classe Aves: 73
- Nº de espécies da Classe Mammalia: 4
- Nº de espécies Endêmicas da Mata Atlântica: 6
- Nº de espécies Endêmicas da Mata Atlântica (Região Nordeste): 1
- Nº de espécies Exóticas: 4
- Nº de espécies Nativas Alóctones: 1
- Nº de espécies Nativas Alóctones Introduzidas: 4
- Nº de espécies que constam no Decreto Estadual nº 60.133/14 (SP-AE, SP-QA, SP-DD): 3
- Nº de espécies que constam na IUCN (IUCN-CR, IUCN-EN, IUCN-VU, IUCN-NT, IUCN-DD): 1
- Nº de espécies que constam na CITES (CITES-I e CITES-II): 18





33 - Jacintho Alberto

Paroaria coronata

Marcos Kawai

Lista Preliminar da Fauna Silvestre do Parque Municipal Jacintho Alberto

Rua Talófitos 16, Distrito Pirituba, Município de São Paulo

Coordenadas Geográficas: SAD 69 / UTM 23S X-323.545 Y-7.402.220

Táxon	Nome Popular	Status	Data/ Observador
<b>Reino Animalia</b>			
<b>Filo Arthropoda</b>			
<b>Subfilo Hexapoda</b>			
<b>Classe Insecta</b>			
<b>Ordem Lepidoptera</b>			
<b>Subordem Rhopalocera</b>			
<b>Familia Hesperidae</b>			
<b>Subfamilia Hesperinae</b>			
1	<i>Cumbre cumbre</i> (Schaus, 1902)	skipper	02/2010 (ho)
<b>Subfamilia Pyrginae</b>			
2	<i>Urbanus procne</i> (Plötz, 1880)	bruxinha	01/2010 (ho)
<b>Familia Nymphalidae</b>			
<b>Subfamilia Nymphalinae</b>			
3	<i>Junonia evarete</i> (Cramer, [1779])	borboleta	01/2010 (ho)
<b>Subfamilia Satyrinae</b>			
4	<i>Hermeuptychia hermes</i> (Fabricius, 1775)	sátiros	02/2010 (ho)
<b>Familia Papilionidae</b>			
<b>Subfamilia Papilioninae</b>			
5	<i>Battus polydamas</i> (Linnaeus, 1758)	borboletas-rabo-de-andorinha	02/2010 (ho)
6	<i>Parides anchises nephalion</i> (Godart, 1819)	borboletas-rabo-de-andorinha	02/2010 (ho)
<b>Familia Pieridae</b>			
<b>Subfamilia Coliadinae</b>			
7	<i>Eurema elathea</i> (Cramer, 1777)	amarelas	02/2010 (ho)
8	<i>Phoebis philea</i> (Linnaeus, 1763)	gema	02/2010 (ho)
<b>Ordem Coleoptera</b>			
<b>Familia Coccinellidae</b>			
<b>Subfamilia Coccidulinae</b>			
9	<i>Olla v-nigrum</i> (Mulsant, 1866)	joaninha	09/2011 (Dep-3)
<b>Filo Chordata</b>			
<b>Subfilo Vertebrata</b>			
<b>Classe Aves</b>			
<b>Subclasse Neornithes</b>			
<b>Ordem Cathartiformes</b>			
<b>Familia Cathartidae</b>			
1	<i>Coragyps atratus</i> (Bechstein, 1793)	urubu	05/2009 (afam/mam/cma/dfp)
<b>Ordem Columbiformes</b>			
<b>Familia Columbidae</b>			
2	<i>Columbina talpacoti</i> (Temminck, 1811)	rolinha	05/2009 (afam/mam/cma/dfp)
3	<i>Columba livia</i> Gmelin, 1789	pombo-doméstico	05/2009 (afam/mam/cma/dfp) Exótica
<b>Ordem Cuculiformes</b>			
<b>Familia Cuculidae</b>			
4	<i>Crotophaga ani</i> Linnaeus, 1758	anu-preto	05/2009 (afam/mam/cma/dfp)
5	<i>Guira guira</i> (Gmelin, 1788)	anu-branco	05/2009 (afam/mam/cma/dfp)
<b>Ordem Strigiformes</b>			
<b>Familia Strigidae</b>			
6	<i>Megascops choliba</i> (Vieillot, 1817)	corujinha-do-mato	CITES-II 11/2013 #
<b>Ordem Caprimulgiformes</b>			
<b>Familia Caprimulgidae</b>			
7	<i>Nyctidromus albicollis</i> (Gmelin, 1789)	bacurau	10/2014 #
<b>Ordem Apodiformes</b>			
<b>Familia Trochilidae</b>			

8	<i>Eupetomena macroura</i> (Gmelin, 1788)	beija-flor-tesoura	CITES-II	05/2009 (afam/mam/cma/dfp)
9	<i>Amazilia lactea</i> (Lesson, 1832)	beija-flor-de-peito-azul	CITES-II	05/2009 (afam/mam/cma/dfp)
<b>Ordem Piciformes</b>				
<b>Familia Ramphastidae</b>				
10	<i>Ramphastos toco</i> Status Muller, 1776	tucanuçu		05/2009 (afam/mam/cma/dfp)
<b>Ordem Falconiformes</b>				
<b>Familia Falconidae</b>				
11	<i>Milvago chimachima</i> (Vieillot, 1816)	carrapateiro	CITES-II	05/2009 (afam/mam/cma/dfp)
12	<i>Falco sparverius</i> Linnaeus, 1758	quiriquiri	CITES-II	05/2009 (afam/mam/cma/dfp)
<b>Ordem Psittaciformes</b>				
<b>Familia Psittacidae</b>				
13	<i>Diopsittaca nobilis</i> (Linnaeus, 1758)	maracanã-pequena	SP-AE/CITES-II	05/2009 (afam/mam/cma/dfp)
14	<i>Brotogeris tirica</i> (Gmelin, 1788)	periquito-rico	Endêmica/CITES-II	05/2009 (afam/mam/cma/dfp)
<b>Ordem Passeriformes</b>				
<b>Subordem Tyranni</b>				
<b>Familia Furnariidae</b>				
<b>Subfamilia Furnariinae</b>				
15	<i>Furnarius rufus</i> (Gmelin, 1788)	joão-de-barro		05/2009 (afam/mam/cma/dfp)
<b>Familia Tityridae</b>				
<b>Subfamilia Tityrinae</b>				
16	<i>Tityra cayana</i> (Linnaeus, 1766)	anambê-branco-de-rabo-preto		03/2010 #
<b>Familia Rhynchocyclidae</b>				
<b>Subfamilia Todiostriinae</b>				
17	<i>Todirostrum cinereum</i> (Linnaeus, 1766)	ferreirinho-relógio		05/2009 (afam/mam/cma/dfp)
<b>Familia Tyrannidae</b>				
<b>Subfamilia Elaeniinae</b>				
18	<i>Elaenia flavogaster</i> (Thunberg, 1822)	guaracava-de-barriga-amarela		05/2009 (afam/mam/cma/dfp)
19	<i>Serpophaga subcristata</i> (Vieillot, 1817)	alegrinho		05/2009 (afam/mam/cma/dfp)
<b>Subfamilia Tyranninae</b>				
20	<i>Pitangus sulphuratus</i> (Linnaeus, 1766)	bem-te-vi		05/2009 (afam/mam/cma/dfp)
<b>Subordem Passeri</b>				
<b>Familia Troglodytidae</b>				
21	<i>Troglodytes musculus</i> Naumann, 1823	corruira		05/2009 (afam/mam/cma/dfp)
<b>Familia Turdidae</b>				
22	<i>Turdus rufiventris</i> Vieillot, 1818	sabiá-laranjeira		05/2009 (afam/mam/cma/dfp)
<b>Familia Mimidae</b>				
23	<i>Mimus saturninus</i> (Lichtenstein, 1823)	sabiá-do-campo		05/2009 (afam/mam/cma/dfp)
<b>Familia Passerellidae</b>				
24	<i>Zonotrichia capensis</i> (Status Muller, 1776)	tico-tico		05/2009 (afam/mam/cma/dfp)
<b>Familia Icteridae</b>				
25	<i>Molothrus bonariensis</i> (Gmelin, 1789)	chopim		05/2009 (afam/mam/cma/dfp)
<b>Familia Thraupidae</b>				
<b>Subfamilia Thraupinae</b>				
26	<i>Paroaria dominicana</i> (Linnaeus, 1758)	cardeal-do-nordeste	Nativa Alóctone Introduzida	05/2009 (afam/mam/cma/dfp)
27	<i>Tangara sayaca</i> (Linnaeus, 1766)	sanhaço-cinzentos		05/2009 (afam/mam/cma/dfp)
<b>Subfamilia Tachyphoniinae</b>				
28	<i>Volatinia jacarina</i> (Linnaeus, 1766)	tiziu		05/2009 (afam/mam/cma/dfp)
<b>Subfamilia Coerebinae</b>				
29	<i>Coereba flaveola</i> (Linnaeus, 1758)	cambacica		05/2009 (afam/mam/cma/dfp)
<b>Familia Estrildidae</b>				
30	<i>Estrilda astrild</i> (Linnaeus, 1758)	bico-de-lacre	Exótica	05/2009 (afam/mam/cma/dfp)
<b>Familia Passeridae</b>				
31	<i>Passer domesticus</i> (Linnaeus, 1758)	pardal	Exótica	05/2009 (afam/mam/cma/dfp)
<b>Classe Mammalia</b>				
<b>Subclasse Theria</b>				
<b>Infraclasse Metatheria</b>				
<b>Ordem Didelphimorphia</b>				
<b>Familia Didelphidae</b>				

Subfamília Didelphinae			
1	<i>Didelphis aurita</i> Wied, 1826	gambá-de-orelha-preta	10/2013 #
<b>Parque Municipal Jacintho Alberto</b>			
Nº total de espécies: 41			
Nº de espécies da Classe Insecta: 9			
Nº de espécies da Classe Aves: 31			
Nº de espécies da Classe Mammalia: 1			
Nº de espécies Endêmicas da Mata Atlântica: 1			
Nº de espécies Exóticas: 3			
Nº de espécies Nativas Alóctones Introduzidas: 1			
Nº de espécies que constam no Decreto Estadual nº 60.133/14 (SP-AE, SP-QA, SP-DD): 1			
Nº de espécies que constam na CITES (CITES-I e CITES- II): 7			



*Guerlinguetus ingrani*

Sylvia Matsuda

Lista Preliminar da Fauna Silvestre do Parque Municipal Jacques Cousteau  
 Rua Catanumi, s/nº, Distrito de Socorro, Município de São Paulo  
 Coordenadas Geográficas: SAD 69 / UTM 23S X-325.736 Y-7.377.966

Táxon	Nome Popular	Status	Data/ Observador
<b>Reino Animalia</b>			
<b>Filo Mollusca</b>			
<b>Classe Gastropoda</b>			
<b>Clado Caenogastropoda</b>			
<b>Família Strophocheilidae</b>			
1	<i>Megalobulimus</i> sp.	caramujo-boi	12/2009 (Dep-3)
<b>Filo Arthropoda</b>			
<b>Subfilo Hexapoda</b>			
<b>Classe Insecta</b>			
<b>Ordem Lepidoptera</b>			
<b>Subordem Rhopalocera</b>			
<b>Família Hesperidae</b>			
<b>Subfamília Pyrginae</b>			
1	<i>Pyrgus orcus</i> (Stoll, 1780)	skipper	06/2010 (ho)
<b>Família Nymphalidae</b>			
<b>Subfamília Heliconiinae</b>			
2	<i>Actinote</i> sp.	borboleta	08/2014 (ara)
3	<i>Dryas iulia alcionea</i> (Cramer, 1779)	borboleta	06/2010 (ho)
4	<i>Heliconius erato phyllis</i> (Fabricius, 1775)	castanha-vermelha	06/2010 (ho)
<b>Subfamília Ithomiinae</b>			
5	<i>Dircenna dero rhoeo</i> C.Felder & R.Felder, 1860	borboleta	06/2010 (ho)
6	<i>Hypothyris ninonia daeta</i> (Boisduval, 1836)	borboleta	06/2010 (ho)
7	<i>Mechanitis polymnia casabranca</i> Haensch, 1905	borboleta	06/2010 (ido)
8	<i>Methona themisto</i> (Hübner, 1818)	borboleta-do-manacá	08/2014 (ara)
9	<i>Oleria aquata</i> (Weymer, 1875)	borboleta	06/2010 (ho)
<b>Subfamília Nymphalinae</b>			
10	<i>Tegosa claudina</i> (Eschscholtz, 1821)	borboleta-laranja	06/2010 (ho)
<b>Subfamília Satyrinae</b>			
11	<i>Hermeuptychia hermes</i> (Fabricius, 1775)	sátiros	06/2010 (ho)
<b>Família Papilionidae</b>			
<b>Subfamília Papilioninae</b>			
12	<i>Heraclides hectorides</i> (Esper, 1794)	borboletas-rabo-de-andorinha	06/2010 (ho)
<b>Família Pieridae</b>			
<b>Subfamília Coliadinae</b>			
13	<i>Eurema arbela</i> Geyer, 1832	amarelas	06/2010 (ho)
14	<i>Eurema phiale paula</i> (Röber, 1909)	amarelas	06/2010 (ho)
15	<i>Phoebis sennae</i> (Linnaeus, 1758)	amarelas	06/2010 (ho)
<b>Subfamília Pierinae</b>			
16	<i>Ascia monuste orseis</i> (Godart, 1819)	branquinha	06/2010 (ho)
<b>Família Riodinidae</b>			
<b>Subfamília Riodininae</b>			

17	<i>Emesis</i> sp.	borboleta		08/2014 (ara)
18	<i>Eurybia pergaea</i> (Geyer, 1832)	borboleta		10/2010 (cmi)
19	<i>Rhetus arcus</i> (Linnaeus, 1763)	borboleta		08/2014 (ara)
<b>Subordem Glossata</b>				
<b>Família Limacodidae</b>				
20	<i>Phobetron</i> sp.	lagarta-aranha		02/0211 (Dep-3)
<b>Ordem Coleoptera</b>				
<b>Família Coccinellidae</b>				
<b>Subfamília Coccinellinae</b>				
21	<i>Harmonia axyridis</i> (Pallas, 1773)	joaninha	Exótica	09/2011 (Dep-3)
<b>Ordem Diptera</b>				
<b>Família Culicidae</b>				
22	<i>Aedes albopictus</i> (Skuse, 1895)	mosquito	Sinantrópica	10/2007 (Dep-3)
23	<i>Mansonia</i> sp.	pernilongo		03/2009 (Dep-3)
<b>Família Streblidae</b>				
24	<i>Aspidoptera falcata</i> Wenzel, 1976			01/2014 (Dep-3)
25	<i>Aspidoptera phyllostomatis</i> (Perty, 1833)			01/2014 (Dep-3)
26	<i>Megistopoda aranea</i> (Coquillett, 1899)			01/2014 (Dep-3)
27	<i>Megistopoda proxima</i> (Séguy, 1926)			01/2014 (Dep-3)
28	<i>Paratrachobius longicrus</i> (Ribeiro, 1907)			01/2014 (Dep-3)
29	<i>Trichobius joblingi</i> Wenzel, 1966			01/2014 (Dep-3)
<b>Filo Chordata</b>				
<b>Subfilo Vertebrata</b>				
<b>Classe Osteichthyes</b>				
<b>Ordem Characiformes</b>				
<b>Família Characidae</b>				
1	<i>Hyphessobrycon bifasciatus</i> (Ellis, 1911)	tetra-limão		08/2016 (emgc/tebfo/mags/gmgf)
2	<i>Serrasalmus spilopleura</i> Kner, 1858	piranha	Nativa Alóctone	08/2016 (emgc/tebfo/mags/gmgf)
<b>Família Erythrinidae</b>				
3	<i>Hoplias malabaricus</i> (Bloch, 1794)	traíra		08/2016 (emgc/tebfo/mags/gmgf)
<b>Família Poeciliidae</b>				
4	<i>Poecilia reticulata</i> Peters, 1859	lebiste	Nativa Alóctone	08/2016 (emgc/tebfo/mags/gmgf)
<b>Família Synbranchidae</b>				
5	<i>Synbranchus marmoratus</i> Bloch, 1795	mussum		08/2016 (emgc/tebfo/mags/gmgf)
<b>Família Cichlidae</b>				
6	<i>Coptodon rendalli</i> (Boulenger, 1896)	tilápia	Exótica	08/2016 (emgc/tebfo/mags/gmgf)
7	<i>Geophagus brasiliensis</i> (Quoy & Gaimard, 1824)	acará		08/2016 (emgc/tebfo/mags/gmgf)
<b>Classe Reptilia</b>				
<b>Ordem Testudines</b>				
<b>Família Chelidae</b>				
<b>Subfamília Hydromedusinae</b>				
1	<i>Hydromedusa tectifera</i> Cope, 1870	cágado-pescoço-de-cobra		03/2014 #
<b>Ordem Crocodylia</b>				
<b>Família Alligatoridae</b>				
<b>Subfamília Caimaninae</b>				
2	<i>Caiman latirostris</i> (Daudin, 1801)	jacaré-de-papo-amarelo	CITES-I	03/2008 (labb)
<b>Classe Aves</b>				
<b>Subclasse Neornithes</b>				
<b>Ordem Anseriformes</b>				
<b>Família Anatidae</b>				
<b>Subfamília Dendrocygninae</b>				
1	<i>Dendrocygna viduata</i> (Linnaeus, 1766)	irerê		11/2008 (afam/rgqb)
2	<i>Dendrocygna autumnalis</i> (Linnaeus, 1758)	marreca-cabloca		06/2016 (cg)
<b>Subfamília Anatinae</b>				
3	<i>Amazonetta brasiliensis</i> (Gmelin, 1789)	ananaí		11/2008 (afam/rgqb)
<b>Ordem Suliformes</b>				
<b>Família Phalacrocoracidae</b>				
4	<i>Nannopterum brasilianus</i> (Gmelin, 1789)	biguá		11/2008 (afam/rgqb)
<b>Família Anhingidae</b>				
5	<i>Anhinga anhinga</i> (Linnaeus, 1766)	biguatinga		12/2008 (rgqb)
<b>Ordem Pelecaniformes</b>				
<b>Família Ardeidae</b>				
6	<i>Nycticorax nycticorax</i> (Linnaeus, 1758)	socó-dorminhoco		12/2008 (rgqb)
7	<i>Butorides striata</i> (Linnaeus, 1758)	socozinho		11/2008 (afam/rgqb)
8	<i>Ardea cocoi</i> Linnaeus, 1766	garça-moura		06/2016 (cg)

9	<i>Ardea alba</i> Linnaeus, 1758	garça-branca		11/2008 (afam/rgqb)
Ordem Cathartiformes				
Familia Cathartidae				
10	<i>Coragyps atratus</i> (Bechstein, 1793)	urubu		12/2008 (rgqb)
Ordem Accipitriformes				
Familia Accipitridae				
11	<i>Rupornis magnirostris</i> (Gmelin, 1788)	gavião-carijó	CITES-II	12/2008 (rgqb)
Ordem Gruiformes				
Familia Rallidae				
12	<i>Gallinula galeata</i> (Lichtenstei, 1818)	galinha-d'água		11/2008 (afam/rgqb)
13	<i>Porphyrio martinicus</i> (Linnaeus, 1766)	frango-d'água-azul		10/2012 #
Ordem Charadriiformes				
Familia Charadriidae				
14	<i>Vanellus chilensis</i> (Molina, 1782)	quero-quero		12/2008 (rgqb)
Familia Jacanidae				
15	<i>Jacana jacana</i> (Linnaeus, 1766)	jaçanã		06/2016 (cg)
Ordem Columbiformes				
Familia Columbidae				
16	<i>Columbina talpacoti</i> (Temminck, 1811)	rolinha		11/2008 (afam/rgqb)
17	<i>Columba livia</i> Gmelin, 1789	pombo-doméstico	Exótica	11/2008 (afam/rgqb)
18	<i>Patagioenas picazuro</i> (Temminck, 1813)	asa-branca		11/2008 (afam/rgqb)
19	<i>Zenaidura macroura</i> (Des Murs, 1847)	avoante		11/2008 (afam/rgqb)
20	<i>Leptotila rufaxilla</i> (Richard & Bernard, 1792)	juriti-de-testa-branca		11/2008 (afam/rgqb)
Ordem Cuculiformes				
Familia Cuculidae				
21	<i>Piaya cayana</i> (Linnaeus, 1766)	alma-de-gato		11/2008 (afam/rgqb)
22	<i>Crotophaga ani</i> Linnaeus, 1758	anu-preto		11/2008 (afam/rgqb)
Ordem Strigiformes				
Familia Strigidae				
23	<i>Megascops choliba</i> (Vieillot, 1817)	corujinha-do-mato	CITES-II	11/2014 #
Ordem Apodiformes				
Familia Apodidae				
24	<i>Chaetura meridionalis</i> Hellmayr, 1907	andorinhão-do-temporal		12/2008 (rgqb)
Familia Trochilidae				
25	<i>Eupetomena macroura</i> (Gmelin, 1788)	beija-flor-tesoura	CITES-II	06/2016 (cg)
26	<i>Amazilia lactea</i> (Lesson, 1832)	beija-flor-de-peito-azul	CITES-II	11/2008 (afam/rgqb)
Ordem Coraciiformes				
Familia Alcedinidae				
27	<i>Megasceryle torquata</i> (Linnaeus, 1766)	martim-pescador-grande		04/2016 (ms)
Ordem Piciformes				
Familia Picidae				
28	<i>Melanerpes candidus</i> (Otto, 1796)	pica-pau-branco		12/2008 (rgqb)
29	<i>Celeus flavescens</i> (Gmelin, 1788)	pica-pau-de-cabeça-amarela		11/2008 (afam/rgqb)
Ordem Psittaciformes				
Familia Psittacidae				
30	<i>Pyrrhura frontalis</i> (Vieillot, 1817)	tiriba	Endêmica/CITE S-II	12/2008 (rgqb)
31	<i>Forpus xanthopterygius</i> (Spix, 1824)	tuim	CITES-II	12/2008 (rgqb)
32	<i>Brotogeris tirica</i> (Gmelin, 1788)	periquito-rico	Endêmica/CITE S-II	11/2008 (afam/rgqb)
33	<i>Amazona aestiva</i> (Linnaeus, 1758)	papagaio	Nativa alóctone/SP-QA/CITES-II	11/2008 (afam/rgqb)
Ordem Passeriformes				
Subordem Tyranni				
Familia Furnariidae				
Subfamilia Furnariinae				
34	<i>Furnarius rufus</i> (Gmelin, 1788)	joão-de-barro		11/2008 (afam/rgqb)
35	<i>Cranioleuca pallida</i> (Wied, 1831)	arredio-pálido		11/2008 (afam/rgqb)
Familia Rhynchocyclidae				
Subfamilia Todirostrinae				
36	<i>Todirostrum cinereum</i> (Linnaeus, 1766)	ferreirinho-relógio		12/2008 (rgqb)
Familia Tyrannidae				
Subfamilia Elaeniinae				
37	<i>Camptostoma obsoletum</i> (Temminck, 1824)	risadinha		11/2008 (afam/rgqb)
38	<i>Serpophaga subcristata</i> (Vieillot, 1817)	alegrinho		12/2008 (rgqb)
Subfamilia Tyranninae				
39	<i>Pitangus sulphuratus</i> (Linnaeus, 1766)	bem-te-vi		11/2008 (afam/rgqb)
40	<i>Myiozetetes similis</i> (Spix, 1825)	bentevizinho-de-penacho-vermelho		11/2008 (afam/rgqb)
41	<i>Tyrannus melancholicus</i> Vieillot, 1819	suiriri		11/2008 (afam/rgqb)
42	<i>Empidonomus varius</i> (Vieillot, 1818)	peitica		11/2008 (afam/rgqb)

Subordem Passeri				
Familia Vireonidae				
43	<i>Cyclarhis gujanensis</i> (Gmelin, 1789)	pitiguari		12/2008 (rgqb)
Familia Troglodytidae				
44	<i>Troglodytes musculus</i> Naumann, 1823	corruíra		11/2008 (afam/rgqb)
Familia Turdidae				
45	<i>Turdus leucomelas</i> Vieillot, 1818	sabiá-branco		11/2008 (afam/rgqb)
46	<i>Turdus rufiventris</i> Vieillot, 1818	sabiá-laranjeira		11/2008 (afam/rgqb)
Familia Mimidae				
47	<i>Mimus saturninus</i> (Lichtenstein, 1823)	sabiá-do-campo		12/2008 (rgqb)
Familia Thraupidae				
Subfamilia Thraupinae				
48	<i>Pipraeidea melanonota</i> (Vieillot, 1819)	saíra-viúva		12/2008 (rgqb)
49	<i>Tangara sayaca</i>			11/2008 (afam/rgqb)
50	<i>Tangara palmarum</i> (Wied, 1823)	sanhaço-do-coqueiro		12/2008 (rgqb)
Subfamilia Tachyphoniinae				
51	<i>Tachyphonus coronatus</i> (Vieillot, 1822)	tiê-preto	Endêmica	04/2015 #
Subfamilia Coerebinae				
52	<i>Coereba flaveola</i> (Linnaeus, 1758)	cambacica		11/2008 (afam/rgqb)
Subfamilia Sporophilinae				
Subfamilia Poospizinae				
53	<i>Thlypopsis sordida</i> (d'Orbigny & Lafresnaye, 1837)	sai-canário		11/2008 (afam/rgqb)
Familia Fringillidae				
Subfamilia Euphoniinae				
54	<i>Euphonia chlorotica</i> (Linnaeus, 1766)	fim-fim		12/2008 (rgqb)
Classe Mammalia				
Subclasse Theria				
Infraclasse Metatheria				
Ordem Didelphimorphia				
Familia Didelphidae				
Subfamilia Didelphinae				
1	<i>Didelphis aurita</i> Wied, 1826	gambá-de-orelha-preta		09/2012 #
Infraclasse Eutheria				
Ordem Chiroptera				
Subordem Microchiroptera				
Familia Phyllostomidae				
Subfamilia Glossophaginae				
2	<i>Anoura caudifer</i> (É. Geoffroy, 1818)	morcego-beija-flor		06/2014 (msn/j/s/ma/emgc/mrac/etbc s/arg/dco)
3	<i>Glossophaga soricina</i> (Pallas, 1766)	morcego-beija-flor		06/2014 (msn/j/s/ma/emgc/mrac/etbc s/arg/dco)
Subfamilia Stenodermatinae				
4	<i>Artibeus fimbriatus</i> Gray, 1838	morcego-das-frutas-do-sudeste		06/2014 (msn/j/s/ma/emgc/mrac/etbc s/arg/dco)
5	<i>Artibeus lituratus</i> (Olfers, 1818)	morcego-das-listras-brancas-na-cabeça		08/2014 (msn/j/s/ma/emgc/mrac/etbc s/arg/dco)
6	<i>Artibeus obscurus</i> (Schinz, 1821)	morcego-frugivoro-negro		12/2014 (msn/j/s/ma/emgc/mrac/etbc s/arg/dco)
7	<i>Artibeus planirostris</i> (Spix, 1823)	morcego-frugivoro-de-face-achatada		06/2014 (msn/j/s/ma/emgc/mrac/etbc s/arg/dco)
8	<i>Platyrrhinus lineatus</i> (É. Geoffroy, 1810)	morcego-das-listras-brancas-na-cabeça-e-nas-costas		06/2014 (msn/j/s/ma/emgc/mrac/etbc s/arg/dco)
9	<i>Sturnina lilium</i>	morcego-de-ombro-amarelo		06/2014 (msn/j/s/ma/emgc/mrac/etbc s/arg/dco)
10	<i>Sturnira tildae</i> de la Torre, 1959	Morcego do ombro amarelo		10/2014 (msn/j/s/ma/emgc/mrac/etbc s/arg/dco)
Familia Vespertilionidae				
Subfamilia Vespertilioninae				
11	<i>Eptesicus brasiliensis</i> (Desmarest, 1819)	morcego-borboleta-grande		01/2015 (msn/j/s/ma/emgc/mrac/etbc s/arg/dco)
12	<i>Eptesicus furinalis</i> (d'Orbigny & Gervais, 1847)	morcego		01/2015 (msn/j/s/ma/emgc/mrac/etbc s/arg/dco)
13	<i>Myotis nigricans</i>	pequeno-morcego-marrom		01/2015 (msn/j/s/ma/emgc/mrac/etbc s/arg/dco)
Ordem Rodentia				
Subordem Myomorpha				
Familia Muridae				
Subfamilia Murinae				

14	<i>Rattus norvegicus</i> (Berkenhout, 1769)	ratazana	Exótica	09/2012 #
Subordem Sciuromorpha				
Família Sciuridae				
Subfamília Sciurinae				
15	<i>Guerlinguetus Ingrami</i> (Thomas, 1901)	caxinguelê		12/2008 (rggb)
<b>Parque Municipal Jacques Cousteau</b>				
Nº total de espécies: 108				
Nº de espécies da Classe Gastropoda: 1				
Nº de espécies da Classe Insecta: 29				
Nº de espécies da Classe Osteichthyes: 7				
Nº de espécies da Classe Reptilia: 2				
Nº de espécies da Classe Aves: 54				
Nº de espécies da Classe Mammalia: 15				
Nº de espécies Endêmicas da Mata Atlântica: 3				
Nº de espécies Exóticas: 4				
Nº de espécies Nativas Alóctones Escapes/Introduzidas: 3				
Nº de espécies que constam no Decreto Estadual nº 60.133/14 (SP-AE, SP-QA, SP-DD): 1				
Nº de espécies que constam na CITES (CITES-I e CITES- II): 9				



35 - Jardim Conquista

*Phaethornis pretrei*

Sylvia Matsuda

Lista Preliminar da Fauna Silvestre do Parque Municipal Jardim da Conquista  
 Avenida Nova Conquista, 1900, Distrito São Rafael, Município de São Paulo  
 Coordenadas Geográficas: SAD 69 / UTM 23S X-352.450 Y- 7.386.897

Táxon	Nome Popular	Status	Data/ Observador
Reino Animalia			
Filo Chordata			
Subfilo Vertebrata			
Classe Aves			
Subclasse Neornithes			
Ordem Accipitriformes			
Família Accipitridae			
1	<i>Rupornis magnirostris</i> (Gmelin, 1788)	gavião-carijó	CITES-II 03/2011 (afam/mam)
Família Rallidae			
2	<i>Pardirallus nigricans</i> (Vieillot, 1819)	saracura-sanã	03/2011 (afam/mam)
Ordem Charadriiformes			
Família Charadriidae			
3	<i>Vanellus chilensis</i> (Molina, 1782)	quero-quero	03/2011 (afam/mam)
Ordem Columbiformes			
Família Columbidae			
4	<i>Columba talpacoti</i> (Temminck, 1811)	rolinha	03/2011 (afam/mam)
5	<i>Columba livia</i> Gmelin, 1789	pombo-doméstico	Exótica 03/2011 (afam/mam)
Ordem Cuculiformes			
Família Cuculidae			
6	<i>Playa cayana</i> (Linnaeus, 1766)	alma-de-gato	03/2011 (afam/mam)
Ordem Apodiformes			
Família Trochilidae			
7	<i>Phaethornis pretrei</i> (Lesson & Delattre, 1839)	rabo-branco-acanelado	CITES-II 03/2011 (afam/mam)
8	<i>Eupetomena macroura</i> (Gmelin, 1788)	beija-flor-tesoura	CITES-II 03/2011 (afam/mam)
9	<i>Chlorostilbon lucidus</i> (Shaw, 1812)	besourinho-de-bico-vermelho	CITES-II 03/2011 (afam/mam)
Ordem Piciformes			
Família Picidae			
10	<i>Colaptes campestris</i> (Vieillot, 1818)	pica-pau-do-campo	03/2011 (afam/mam)
Ordem Passeriformes			
Subordem Tyranni			
Família Thamnophilidae			
Subfamília Thamnophilinae			
11	<i>Thamnophilus ruficapillus</i> Vieillot, 1816	choca-de-chapéu-vermelho	03/2011 (afam/mam)
Família Furnariidae			
Subfamília Furnariinae			
12	<i>Furnarius rufus</i> (Gmelin, 1788)	joão-de-barro	03/2011 (afam/mam)
13	<i>Lochmias nematura</i> (Lichtenstein, 1823)	joão-porca	03/2011 (afam/mam)

Subfamília Philydorinae				
14	<i>Syndactyla rufosuperciliata</i> (Lafresnaye, 1832)	trepador-quiete		03/2011 (afam/mam)
Subfamília Synallaxiinae				
15	<i>Phacellodomus ferrugineigula</i> (Pelzeln, 1858)	joão-botina-do-brejo	Endêmica	03/2011 (afam/mam)
16	<i>Certhiaxis cinnamomeus</i> (Gmelin, 1788)	curutié		03/2011 (afam/mam)
17	<i>Synallaxis spixi</i> Sclater, 1856	joão-teneném		03/2011 (afam/mam)
Família Rhynchocyclidae				
Subfamília Todirostrinae				
18	<i>Todirostrum cinereum</i> (Linnaeus, 1766)	ferreirinho-relógio		03/2011 (afam/mam)
Família Tyrannidae				
Subfamília Elaeniinae				
19	<i>Elaenia flavogaster</i> (Thunberg, 1822)	guaracava-de-barriga-amarela		03/2011 (afam/mam)
Subfamília Tyranninae				
20	<i>Pitangus sulphuratus</i> (Linnaeus, 1766)	bem-te-vi		03/2011 (afam/mam)
Subfamília Fluvicolinae				
21	<i>Myiophobus fasciatus</i> (Statius Muller, 1776)	filipe		03/2011 (afam/mam)
Subordem Passeri				
Família Vireonidae				
22	<i>Cyclarhis gujanensis</i> (Gmelin, 1789)	pitiguari		03/2011 (afam/mam)
Família Hirundinidae				
23	<i>Pygochelidon cyanoleuca</i> (Vieillot, 1817)	andorinha-pequena-de-casa		03/2011 (afam/mam)
Família Troglodytidae				
24	<i>Troglodytes musculus</i> Naumann, 1823	corruira		03/2011 (afam/mam)
Família Turdidae				
25	<i>Turdus rufiventris</i> Vieillot, 1818	sabiá-laranjeira		03/2011 (afam/mam)
26	<i>Turdus amaurochalinus</i> Cabanis, 1850	sabiá-poca		03/2011 (afam/mam)
Família Mimidae				
27	<i>Mimus saturninus</i> (Lichtenstein, 1823)	sabiá-do-campo		03/2011 (afam/mam)
Família Passerellidae				
28	<i>Zonotrichia capensis</i> (Statius Muller, 1776)	tico-tico		03/2011 (afam/mam)
Família Parulidae				
29	<i>Geothlypis aequinoctialis</i> (Gmelin, 1789)	pia-cobra		03/2011 (afam/mam)
30	<i>Basileuterus culicivorus</i> (Deppe, 1830)	pula-pula		03/2011 (afam/mam)
Família Thraupidae				
Subfamília Thraupinae				
31	<i>Tangara sayaca</i> (Linnaeus, 1766)	sanhaço-cinzento		03/2011 (afam/mam)
Subfamília Diglossinae				
32	<i>Sicalis flaveola</i> (Linnaeus, 1766)	canário-da-terra		03/2011 (afam/mam)
Subfamília Tachyphoniinae				
33	<i>Tachyphonus coronatus</i> (Vieillot, 1822)	tiê-preto	Endêmica	03/2011 (afam/mam)
Subfamília Coerebinae				
34	<i>Coereba flaveola</i> (Linnaeus, 1758)	cambacica		03/2011 (afam/mam)
Subfamília Poospizinae				
35	<i>Thlypopsis sordida</i> (d'Orbigny & Lafresnaye, 1837)	sai-canário		03/2011 (afam/mam)
Família Estrildidae				
36	<i>Estrilda astrild</i> (Linnaeus, 1758)	bico-de-lacre	Exótica	03/2011 (afam/mam)

**Parque Municipal Jardim da Conquista**  
 Nº total de espécies: 36  
 Nº de espécies da Classe Aves: 36  
 Nº de espécies Endêmicas da Mata Atlântica: 2  
 Nº de espécies Exóticas: 2  
 Nº de espécies que constam na CITES (CITES-I e CITES- II): 4



36 - Jardim da Luz

*Vanellus chilensis*

Sylvia Matsuda

Lista Preliminar da Fauna Silvestre do Parque Municipal Jardim da Luz  
 Praça da Luz, s/nº, Distrito Bom Retiro, Município de São Paulo  
 Coordenadas Geográficas: SAD 69 / UTM 23S X-333.105 Y-7.396.512

Táxon	Nome Popular	Status	Data/ Observador
Reino Animalia			
Filo Mollusca			
Classe Gastropoda			
Clado Heterobranchia			
Familia Physidae			
1	<i>Physa acuta</i> Draparnaud, 1805	caramujo	Exótica 04/2010 (Dep-3)
Familia Planorbidae			
2	<i>Biomphalaria tenagophila</i> (d'Orbigny, 1835)	caramujo	10/2009 (Dep-3)
Filo Arthropoda			
Subfilo Myriapoda			
Classe Insecta			
Ordem Lepidoptera			
Subordem Rhopalocera			
Familia Lycaenidae			
Subfamilia Polyommatainae			
1	<i>Leptotes cassius</i> (Cramer, 1775)	azulzinhas	03/2010 (ho)
Familia Nymphalidae			
Subfamilia Biblidinae			
2	<i>Hamadryas amphinome</i> (Linnaeus, 1767)	estaladeira	03/2010 (ho)
Subfamilia Heliconiinae			
3	<i>Actinote carycina</i> Jordan, 1913	borboleta	03/2010 (ho)
4	<i>Dryas iulia alcionea</i> (Cramer, 1779)	borboleta	03/2010 (ho)
Subfamilia Ithomiinae			
5	<i>Methona themisto</i> (Hübner, 1818)	borboleta-do-manacá	03/2010 (ho)
Subfamilia Nymphalinae			
6	<i>Junonia evarete</i> (Cramer, [1779])	borboleta	03/2010 (ho)
Familia Pieridae			
Subfamilia Coliadinae			
7	<i>Phoebis philea</i> (Linnaeus, 1763)	gema	03/2010 (ho)
Subfamilia Pierinae			
8	<i>Ascia monuste orseis</i> (Godart, 1819)	branquinha	03/2010 (ho)
Familia Riodinidae			
Subordem Glossata			
Ordem Coleoptera			
Familia Coccinellidae			
Subfamilia Coccidulinae			
9	<i>Harmonia axyridis</i> (Pallas, 1773)	joaninha	Exótica 09/2011 (Dep-3)
Ordem Diptera			
Familia Culicidae			
10	<i>Aedes albopictus</i> (Skuse, 1895)	mosquito	Exótica 10/2007 (Dep-3)
Filo Chordata			
Subfilo Vertebrata			
Classe Osteichthyes			
Ordem Cypriniformes			
Familia Cyprinidae			
1	<i>Cyprinus carpio</i> Linnaeus, 1758	carpa-comum	Exótica 12/1997 #
Classe Amphibia			
Ordem Anura			
Familia Bufonidae			
1	<i>Rhinella icterica</i> (Spix, 1824)	sapo-cururu	Endêmica 07/2002 (bgf/lm)
Classe Reptilia			
Ordem Testudines			
Familia Chelidae			
Subfamilia Hydromedusinae			
1	<i>Hydromedusa tectifera</i> Cope, 1870	cágado-pescoço-de-cobra	04/1996 #
Classe Aves			
Subclasse Neornithes			
Ordem Anseriformes			
Familia Anatidae			
Subfamilia Dendrocygninae			
1	<i>Dendrocygna viduata</i> (Linnaeus, 1766)	irerê	03/1993 (vkl/afam)
Ordem Suliformes			
Familia Phalacrocoracidae			
2	<i>Nannopterum brasilianus</i> (Gmelin, 1789)	biguá	05/2004 (amb/afam/lis/masc/ms)
Ordem Pelecaniformes			
Familia Ardeidae			
3	<i>Nycticorax nycticorax</i> (Linnaeus, 1758)	socó-dorminhoco	04/1993 (vkl)
4	<i>Ardea alba</i> Linnaeus, 1758	garça-branca	11/1992 #
Ordem Cathartiformes			
Familia Cathartidae			

5	<i>Coragyps atratus</i> (Bechstein, 1793)	urubu	11/1996 #
Ordem Accipitriformes			
Familia Accipitridae			
6	<i>Accipiter striatus</i> Vieillot, 1808	gavião-miúdo	CITES-II 12/2014 (tb)
7	<i>Heterospizias meridionalis</i> (Latham, 1790)	gavião-caboclo	CITES-II 11/1996 #
8	<i>Rupornis magnirostris</i> (Gmelin, 1788)	gavião-carijó	CITES-II 10/2002 (afam/rfa)
Ordem Gruiformes			
Familia Rallidae			
9	<i>Porphyrio martinicus</i> (Linnaeus, 1766)	frango-d'água-azul	04/1997 #
Ordem Charadriiformes			
Familia Charadriidae			
10	<i>Vanellus chilensis</i> (Molina, 1782)	quero-quero	12/2014 (tb)
Ordem Columbiformes			
Familia Columbidae			
11	<i>Columbina talpacoti</i> (Temminck, 1811)	rolinha	04/1999 (masc/sn/frsr)
12	<i>Columba livia</i> Gmelin, 1789	pombo-doméstico	Exótica 04/1999 (masc/sn/frsr)
13	<i>Patagioenas picazuro</i> (Temminck, 1813)	asa-branca	08/2012 #
14	<i>Zenaida auriculata</i> (Des Murs, 1847)	avoante	12/2002 (masc/rfa)
15	<i>Leptotila rufaxilla</i> (Richard & Bernard, 1792)	juriti-de-testa-branca	09/2004 (ls/masc/rgqb)
Ordem Cuculiformes			
Familia Cuculidae			
16	<i>Piaya cayana</i> (Linnaeus, 1766)	alma-de-gato	11/2002 (lm/masc/rfa)
Ordem Strigiformes			
Familia Strigidae			
17	<i>Megascops choliba</i> (Vieillot, 1817)	corujinha-do-mato	CITES-II 06/1993 #
Ordem Caprimulgiformes			
Familia Caprimulgidae			
18	<i>Lurocalis semitorquatus</i> (Gmelin, 1789)	tuju	04/2013 #
Ordem Apodiformes			
Familia Apodidae			
19	<i>Chaetura meridionalis</i> Hellmayr, 1907	andorinhão-do-temporal	09/2001 (fspg/lm)
Familia Trochilidae			
20	<i>Eupetomena macroura</i> (Gmelin, 1788)	beija-flor-tesoura	CITES-II 07/1993 #
21	<i>Florisuga fusca</i> (Vieillot, 1817)	beija-flor-preto	Endêmica/CITE S-II 10/2004 (afam)
22	<i>Chlorostilbon lucidus</i> (Shaw, 1812)	besourinho-de-bico-vermelho	CITES-II 07/2002 (lm/rfa/raeg)
23	<i>Amazilia lactea</i> (Lesson, 1832)	beija-flor-de-peito-azul	CITES-II 07/2004 (afam/ms)
Ordem Coraciiformes			
Familia Alcedinidae			
24	<i>Megaceryle torquata</i> (Linnaeus, 1766)	martim-pescador-grande	10/2001 (bgf/lm)
Ordem Piciformes			
Familia Ramphastidae			
25	<i>Ramphastos vitellinus</i> Lichtenstein, 1823	tucano-de-bico-preto	IUCN-VU 04/2004 (amb/bgf/lidpcj/rsc)
Familia Picidae			
26	<i>Picumnus cirratus</i> (Temminck, 1825)	picapauzinho-barrado	04/1999 (cg)
27	<i>Picumnus temminckii</i> Lafresnaye, 1845	picapauzinho-de-coleira	Endêmica 10/2003 (rcj/rgqb/sp)
28	<i>Veniliornis spilogaster</i> (Wagler, 1827)	picapauzinho-verde-carijó	Endêmica 04/2004 (amb/bgf/lidpcj/rsc)
29	<i>Celeus flavescens</i> (Gmelin, 1788)	pica-pau-de-cabeça-amarela	01/2014 #
Ordem Falconiformes			
Familia Falconidae			
30	<i>Caracara plancus</i> (Miller, 1777)	caracará	CITES-II 09/2002 (afam/rgqb/lm)
31	<i>Falco sparverius</i> Linnaeus, 1758	quiriquiri	CITES-II 01/2011 #
Ordem Psittaciformes			
Familia Psittacidae			
32	<i>Diopsittaca nobilis</i> (Linnaeus, 1758)	maracanã-pequena	SP-AE/CITES-II 09/1999 (amb)
33	<i>Psittacara leucophthalmus</i> (Statius Muller, 1776)	periquitão	CITES-II 03/2015 (lo)
34	<i>Brotogeris tirica</i> (Gmelin, 1788)	periquito-rico	Endêmica/CITE S-II 04/1999 (masc/sn/frsr)
35	<i>Brotogeris chiriri</i> (Vieillot, 1818)	periquito-de-encontro-amarelo	CITES-II 08/2002 (masc/rfa)
36	<i>Amazona aestiva</i> (Linnaeus, 1758)	papagaio	Nativa Alóctone/SP-QA/CITES-II 06/2003 (masc/lidpcj/sp)
Ordem Passeriformes			
Subordem Tyranni			

<p>Família Furnariidae Subfamília Furnariinae</p>			
37	<i>Furnarius rufus</i> (Gmelin, 1788)	joão-de-barro	07/1998 (bgf/fij)
<p>Família Rhynchocyclidae Subfamília Todirostrinae</p>			
38	<i>Todirostrum cinereum</i> (Linnaeus, 1766)	ferreirinho-relógio	04/1999 (masco/sn/fij)
<p>Família Tyrannidae Subfamília Elaeniinae</p>			
39	<i>Camptostoma obsoletum</i> (Temminck, 1824)	risadinha	12/2014 (lb)
<p>Família Tyrannidae Subfamília Elaeniinae</p>			
40	<i>Elaenia flavogaster</i> (Thunberg, 1822)	guaracava-de-barriga-amarela	09/2001 (fspg/lrm)
41	<i>Serpophaga subcristata</i> (Vieillot, 1817)	alegrinho	02/2002 (fspg)
<p>Subfamília Tyranninae</p>			
42	<i>Legatus leucophaius</i> (Vieillot, 1818)	bem-te-vi-pirata	03/2004 (afam/mascrdpcj/rgqb)
43	<i>Pitangus sulphuratus</i> (Linnaeus, 1766)	bem-te-vi	10/1996 #
44	<i>Machetornis rixosa</i> (Vieillot, 1819)	suiriri-cavaleiro	09/2001 (fspg/lrm)
45	<i>Myiodynastes maculatus</i> (Statius Muller, 1776)	bem-te-vi-rajado	11/2002 (lrm/mascrfa)
46	<i>Megarynchus pitangua</i> (Linnaeus, 1766)	neinei	06/2002 (afam/rfa)
47	<i>Myiozetetes similis</i> (Spix, 1825)	bentevizinho-de-penacho-vermelho	04/1999 (masco/sn/fij)
48	<i>Tyrannus melancholicus</i> Vieillot, 1819	suiriri	10/2001 (bgf/lrm)
49	<i>Tyrannus savana</i> Daudin, 1802	tesourinha	02/2003 (afam)
50	<i>Empidonomus varius</i> (Vieillot, 1818)	peitica	02/2003 (afam)
<p>Subfamília Fluvicolinae</p>			
51	<i>Fluvicola nengeta</i> (Linnaeus, 1766)	lavadeira-mascarada	10/2001 (bgf/lrm)
<p>Subordem Passeri Família Vireonidae</p>			
52	<i>Cycalhis gujanensis</i> (Gmelin, 1789)	pituari	04/1999 (masco/sn/fij)
53	<i>Vireo chivi</i> (Vieillot, 1817)	juruvira	12/2014 (lb)
<p>Família Hirundinidae</p>			
54	<i>Pygochellidon cyanoleuca</i> (Vieillot, 1817)	andorinha-pequena-de-casa	04/1999 (masco/sn/fij)
<p>Família Troglodytidae</p>			
55	<i>Troglodytes musculus</i> Naumann, 1823	corruira	04/1999 (masco/sn/fij)
<p>Família Turdidae</p>			
56	<i>Turdus leucomelas</i> Vieillot, 1818	sabiá-branco	07/2002 (lrm/lwaplrfalraeg)
57	<i>Turdus rufiventris</i> Vieillot, 1818	sabiá-laranjeira	04/1999 (masco/sn/fij)
58	<i>Turdus amaurochalinus</i> Cabanis, 1850	sabiá-poca	07/2002 (lrm/lwaplrfalraeg)
<p>Família Mimidae</p>			
59	<i>Mimus saturninus</i> (Lichtenstein, 1823)	sabiá-do-campo	12/2002 (masc/rfa)
<p>Família Passerellidae</p>			
60	<i>Zonotrichia capensis</i> (Statius Muller, 1776)	tico-tico	04/1999 (masco/sn/fij)
<p>Família Parulidae</p>			
61	<i>Setophaga pitiayumi</i> (Vieillot, 1817)	mariquita	10/2003 (rdpcj/rgqb/sp)
62	<i>Geothlypis aequinoctialis</i> (Gmelin, 1789)	pia-cobra	02/2004 (rdpcj/rgqb)
63	<i>Basileuterus culicivorus</i> (Deppe, 1830)	pula-pula	08/2003 (masco/rdpcj/rgqb/sp)
<p>Família Icteridae</p>			
64	<i>Gnorimopsar chopi</i> (Vieillot, 1819)	pássaro-preto	SP-QA 09/2001 (fspg/lrm)
65	<i>Molothrus bonariensis</i> (Gmelin, 1789)	chopim	09/2001 (fspg/lrm)
<p>Família Thraupidae Subfamília Thraupinae</p>			
66	<i>Paroaria dominicana</i> (Linnaeus, 1758)	cardeal-do-nordeste	Nativa Alóctone Introduzida 06/2004 (afam/masc/rgap/ms/rdpcj)
67	<i>Tangara sayaca</i> (Linnaeus, 1766)	sanhaço-cinzento	04/1999 (masco/sn/fij)
68	<i>Tangara palmarum</i> (Wied, 1823)	sanhaço-do-coqueiro	04/1999 (masco/sn/fij)
69	<i>Tangara cayana</i> (Linnaeus, 1766)	saira-amarela	09/2002 (afam/rgqb/lrm)
<p>Subfamília Diglossinae</p>			
70	<i>Conirostrum speciosum</i> (Temminck, 1824)	figuinha-de-rabo-castanho	06/2003 (masco/rdpcj/sp)
71	<i>Sicalis flaveola</i> (Linnaeus, 1766)	canário-da-terra	09/2001 (fspg/lrm)
<p>Subfamília Tachyphoniinae</p>			
72	<i>Tachyphonus coronatus</i> (Vieillot, 1822)	tiê-preto	Endêmica 08/2003 (masco/rdpcj/sp)
<p>Subfamília Dacninae</p>			
73	<i>Dacnis cayana</i> (Linnaeus, 1766)	sai-azul	03/2015 (lo)
<p>Subfamília Coerebinae</p>			

74	<i>Coereba flaveola</i> (Linnaeus, 1758)	cambacica	07/1998 #
<p>Subfamília Sporophiliinae</p>			
75	<i>Sporophila leucoptera</i> (Vieillot, 1817)	chorão	12/2014 (lb)
<p>Subfamília Saltatorinae</p>			
76	<i>Saltator similis</i> d'Orbigny & Lafresnaye, 1837	trinca-ferro	10/2002 (afam/rfa)
<p>Subfamília Poospizinae</p>			
77	<i>Thlypopsis sordida</i> (d'Orbigny & Lafresnaye, 1837)	sai-canário	04/1999 (masco/sn/fij)
<p>Família Fringillidae Subfamília Euphoniinae</p>			
78	<i>Euphonia chlorotica</i> (Linnaeus, 1766)	fim-fim	09/2002 (afam/rgqb/lrm)
<p>Família Estrildidae</p>			
79	<i>Estrilda astrild</i> (Linnaeus, 1758)	bico-de-lacre	Exótica 03/1999 (cg)
<p>Família Passeridae</p>			
80	<i>Passer domesticus</i> (Linnaeus, 1758)	pardal	Exótica 04/1999 (masco/sn/fij)
<p>Classe Mammalia Subclasse Theria Infraclasse Metatheria Ordem Didelphimorphia Família Didelphidae Subfamília Didelphinae</p>			
1	<i>Didelphis aurita</i> Wied, 1826	gambá-de-orelha-preta	08/1996 #
<p>Infraclasse Eutheria Ordem Pilosa Família Bradypodidae</p>			
2	<i>Bradypus variegatus</i> Schinz, 1825	preguiça-de-três-dedos	CITES-II 01/1993 #
<p>Ordem Chiroptera Subordem Microchiroptera Família Phyllostomidae Subfamília Stenodermatinae</p>			
3	<i>Pygoderma bilabiatum</i> (Wagner, 1843)	morcego-ipanema	04/1994 #

**Parque Municipal Jardim da Luz**

Nº total de espécies: 98

Nº de espécies da Classe Gastropoda: 2

Nº de espécies da Classe Insecta: 10

Nº de espécies da Classe Osteichthyes: 1

Nº de espécies da Classe Amphibia: 1

Nº de espécies da Classe Reptilia: 1

Nº de espécies da Classe Aves: 80

Nº de espécies da Classe Mammalia: 3

Nº de espécies Endêmicas da Mata Atlântica: 6

Nº de espécies Exóticas: 7

Nº de espécies Nativas Alóctones: 1

Nº de espécies Nativas Alóctones Introduzidas: 1

Nº de espécies que constam no Decreto Estadual nº 60.133/14 (SP-AE, SP-QA, SP-DD): 3

Nº de espécies que constam na IUCN (IUCN-CR, IUCN-EN, IUCN-VU, IUCN-NT, IUCN-DD): 1

Nº de espécies que constam na CITES (CITES-I e CITES- II): 16



37 - Jardim Felicidade

*Colaptes melanochlorus*

Leticia Zimback

Lista Preliminar da Fauna Silvestre do Parque Municipal Jardim Felicidade

Rua Laudelino Vieira de Campos, 265, Distrito Pirituba, Município de São Paulo

Coordenadas Geográficas: SAD 69 / UTM 23S X-323.803 Y-7.400.690

Táxon	Nome Popular	Status	Data/ Observador
<p>Reino Animalia</p>			
<p>Filo Arthropoda</p>			
<p>Subfilo Hexapoda</p>			
<p>Classe Insecta</p>			
<p>Ordem Lepidoptera</p>			
<p>Subordem Rhopalocera</p>			
<p>Família Pieridae</p>			
<p>Subfamília Pierinae</p>			
1	<i>Ascia monuste orseis</i> (Godart, 1819)	branquinha	05/2010 (ho)

Filo Chordata			
Subfilo Vertebrata			
Classe Osteichthyes			
Ordem Siluriformes			
Familia Poeciliidae			
1	<i>Poecilia reticulata</i> (Peters, 1859)	lebiste	Nativa Alóctone 04/2008 <sup>(rs)</sup>
Ordem Perciformes			
Familia Cichlidae			
2	<i>Geophagus brasiliensis</i> (Quoy & Gaimard, 1824)	acará	04/2008 <sup>(rs)</sup>
3	<i>Oreochromis niloticus</i> (Linnaeus, 1758)	tilápia-do-nilo	Exótica 04/2008 <sup>(rs)</sup>
4	<i>Tilapia rendalli</i> (Boulenger, 1896)	tilápia	Exótica 04/2008 <sup>(rs)</sup>
Classe Reptilia			
Ordem Testudines			
Familia Chelidae			
Subfamilia Hydromedusinae			
1	<i>Hydromedusa tectifera</i> Cope, 1870	cágado-pescoço-de-cobra	04/2000 #
Ordem Squamata			
Familia Amphisbaenidae			
Subfamilia Amphisbaeninae			
2	<i>Amphisbaena dubia</i> Müller, 1924	cobra-de-duas-cabeças	08/2014 #
Classe Aves			
Subclasse Neornithes			
Ordem Anseriformes			
Familia Anatidae			
Subfamilia Dendrocygninae			
1	<i>Dendrocygna viduata</i> (Linnaeus, 1766)	irerê	12/1993 #
Subfamilia Anatinae			
2	<i>Amazonetta brasiliensis</i> (Gmelin, 1789)	ananaí	11/2010 <sup>(accm/mc)</sup>
Ordem Suliformes			
Familia Phalacrocoracidae			
3	<i>Nannopterum brasilianus</i> (Gmelin, 1789)	biguá	11/2010 <sup>(accm/mc)</sup>
Ordem Pelecaniformes			
Familia Ardeidae			
4	<i>Nycticorax nycticorax</i> (Linnaeus, 1758)	socó-dorminhoco	11/2010 <sup>(accm/mc)</sup>
5	<i>Butorides striata</i> (Linnaeus, 1758)	socozinho	01/1999 <sup>(bgf/rqgb)</sup>
6	<i>Ardea alba</i> Linnaeus, 1758	garça-branca	07/1997 #
Ordem Cathartiformes			
Familia Cathartidae			
7	<i>Coragyps atratus</i> (Bechstein, 1793)	urubu	11/2010 <sup>(accm/mc)</sup>
Ordem Accipitriformes			
Familia Accipitridae			
8	<i>Rupornis magnirostris</i> (Gmelin, 1788)	gavião-carijó	CITES-II 11/2010 <sup>(accm/mc)</sup>
Ordem Columbiformes			
Familia Columbidae			
9	<i>Columbina talpacoti</i> (Temminck, 1811)	rolinha	01/1999 <sup>(bgf/rqgb)</sup>
10	<i>Columbia livia</i>		01/1999 <sup>(bgf/rqgb)</sup>
11	<i>Patagioenas picazuro</i> (Temminck, 1813)	asa-branca	11/2010 <sup>(accm/mc)</sup>
Ordem Cuculiformes			
Familia Cuculidae			
12	<i>Playa cayana</i> (Linnaeus, 1766)	alma-de-gato	11/2010 <sup>(accm/mc)</sup>
13	<i>Crotophaga ani</i> Linnaeus, 1758	anu-preto	11/2010 <sup>(accm/mc)</sup>
14	<i>Gura gura</i> (Gmelin, 1788)	anu-branco	11/2010 <sup>(accm/mc)</sup>
Ordem Strigiformes			
Familia Strigidae			
15	<i>Asio stygius</i> (Wagler, 1832)	mocho-diabo	CITES-II 11/2010 <sup>(accm/mc)</sup>
Ordem Apodiformes			
Familia Trochilidae			
16	<i>Eupetomena macroura</i> (Gmelin, 1788)	beija-flor-tesoura	CITES-II 01/1999 <sup>(bgf/rqgb)</sup>
17	<i>Amazilia lactea</i> (Lesson, 1832)	beija-flor-de-peito-azul	CITES-II 11/2010 <sup>(accm/mc)</sup>
Ordem Piciformes			
Familia Picidae			
18	<i>Picumnus temminckii</i> Lafresnaye, 1845	picapauzinho-de-coleira	Endêmica 11/2010 <sup>(accm/mc)</sup>
19	<i>Colaptes melanochloros</i> (Gmelin, 1788)	pica-pau-verde-barrado	11/2010 <sup>(accm/mc)</sup>
20	<i>Celeus flavescens</i> (Gmelin, 1788)	pica-pau-de-cabeça-amarela	11/2010 <sup>(accm/mc)</sup>
21	<i>Dryocopus lineatus</i> (Linnaeus, 1766)	pica-pau-de-banda-branca	11/2010 <sup>(accm/mc)</sup>
Ordem Falconiformes			
Familia Falconidae			

22	<i>Caracara plancus</i> (Miller, 1777)	caracará	CITES-II 11/2010 <sup>(accm/mc)</sup>
Ordem Psittaciformes			
Familia Psittacidae			
23	<i>Diopsittaca nobilis</i> (Linnaeus, 1758)	maracanã-pequena	Nativa Alóctone 11/2010 <sup>(accm/mc)</sup> Introduzida/SP-AE/CITES-II
24	<i>Brotogeris tirica</i> (Gmelin, 1788)	periquito-rico	Endêmica/CITE S-II 01/1999 <sup>(bgf/rqgb)</sup>
25	<i>Amazona aestiva</i> (Linnaeus, 1758)	papagaio	Nativa Alóctone/SP-QA/CITES-II 11/2010 <sup>(accm/mc)</sup>
Ordem Passeriformes			
Subordem Tyranni			
Familia Thamnophilidae			
Subfamilia Thamnophilinae			
26	<i>Thamnophilus caerulescens</i> Vieillot, 1816	choca-da-mata	11/2010 <sup>(accm/mc)</sup>
Familia Furnariidae			
Subfamilia Furnariinae			
27	<i>Furnarius rufus</i> (Gmelin, 1788)	joão-de-barro	01/1999 <sup>(bgf/rqgb)</sup>
Familia Rhyncocyclidae			
Subfamilia Todirostrinae			
28	<i>Todirostrum cinereum</i> (Linnaeus, 1766)	ferreirinho-relógio	04/1999 <sup>(bgf/rqgb)</sup>
Familia Tyrannidae			
Subfamilia Elaeniinae			
29	<i>Camptostoma obsoletum</i> (Temminck, 1824)	risadinha	04/1999 <sup>(bgf/rqgb)</sup>
Subfamilia Tyranninae			
30	<i>Pitangus sulphuratus</i> (Linnaeus, 1766)	bem-te-vi	01/1999 <sup>(bgf/rqgb)</sup>
31	<i>Machetornis rixosa</i> (Vieillot, 1819)	suiriri-cavaleiro	11/2010 <sup>(accm/mc)</sup>
32	<i>Myiozetetes similis</i> (Spix, 1825)	bentevizinho-de-penacho-vermelho	11/2010 <sup>(accm/mc)</sup>
33	<i>Tyrannus savana</i> Daudin, 1802	tesourinha	01/1999 <sup>(bgf/rqgb)</sup>
Subfamilia Fluvicolinae			
34	<i>Fluvicola nengeta</i> (Linnaeus, 1766)	lavadeira-mascarada	04/1999 <sup>(bgf/rqgb)</sup>
Subordem Passeri			
Familia Vireonidae			
35	<i>Cyclarhis gujanensis</i> (Gmelin, 1789)	pitiguari	11/2010 <sup>(accm/mc)</sup>
Familia Hirundinidae			
36	<i>Pygochelidon cyanoleuca</i> (Vieillot, 1817)	andorinha-pequena-de-casa	01/1999 <sup>(bgf/rqgb)</sup>
Familia Troglodytidae			
37	<i>Troglodytes musculus</i> Naumann, 1823	corruira	04/1999 <sup>(bgf/rqgb)</sup>
Familia Turdidae			
38	<i>Turdus rufiventris</i> Vieillot, 1818	sabiá-laranjeira	01/1999 <sup>(bgf/rqgb)</sup>
Familia Mimidae			
39	<i>Mimus saturninus</i> (Lichtenstein, 1823)	sabiá-do-campo	11/2010 <sup>(accm/mc)</sup>
Familia Passerellidae			
40	<i>Zonotrichia capensis</i> (Statius Muller, 1776)	tico-tico	01/1999 <sup>(bgf/rqgb)</sup>
Familia Icteridae			
41	<i>Gnorimopsar chopi</i> (Vieillot, 1819)	pássaro-preto	SP-QA 11/2010 <sup>(accm/mc)</sup>
42	<i>Molothrus bonariensis</i> (Gmelin, 1789)	chopim	01/1999 <sup>(bgf/rqgb)</sup>
Familia Thraupidae			
Subfamilia Thraupinae			
43	<i>Tangara sayaca</i> (Linnaeus, 1766)	sanhaço-cinzentos	04/1999 <sup>(bgf/rqgb)</sup>
Subfamilia Coerebinae			
44	<i>Coereba flaveola</i> (Linnaeus, 1758)	cambacica	01/1999 <sup>(bgf/rqgb)</sup>
Subfamilia Poospizinae			
45	<i>Thlypopsis sordida</i> (d'Orbigny & Lafresnaye, 1837)	sai-canário	11/2010 <sup>(accm/mc)</sup>
Familia Estrildidae			
46	<i>Estrilda astrild</i> (Linnaeus, 1758)	bico-de-lacre	Exótica 04/1999 <sup>(bgf/rqgb)</sup>
Familia Passeridae			
47	<i>Passer domesticus</i> (Linnaeus, 1758)	pardal	Exótica 01/1999 <sup>(bgf/rqgb)</sup>

**Parque Municipal Jardim Felicidade**

Nº total de espécies: 54

Nº de espécies da Classe Insecta: 1

Nº de espécies da Classe Osteichthyes: 4

Nº de espécies da Classe Reptilia: 2

Nº de espécies da Classe Aves: 47

Nº de espécies Endêmicas da Mata Atlântica: 2

Nº de espécies Exóticas: 4

Nº de espécies Nativas Alóctones Escapes/Introduzidas: 3

Nº de espécies que constam no Decreto Estadual nº 60.133/14 (SP-AE, SP-QA, SP-DD): 3

Nº de espécies que constam na CITES (CITES-I e CITES- II): 8



38 - Jardim Herculano

*Thalurania glaucopsis*

Leticia Zimback

Lista Preliminar da Fauna Silvestre do Parque Municipal Jardim Herculano  
Estrada da Riviera, 2282, Distrito Jardim Ângela, Município de São Paulo  
Coordenadas Geográficas: SAD 69 / UTM 23S X-321.077 Y-7.378.902

Táxon	Nome Popular	Status	Data/ Observador
Reino Animalia			
Filo Mollusca			
Subfilo Hexapoda			
Classe Insecta			
Ordem Lepidoptera			
Subordem Rhopalocera			
Familia Hesperidae			
Subfamilia Hesperinae			
1	<i>Cantha honor</i> Evans, 1955	skipper	12/2010 (ho)
2	<i>Mitomiges cinnamomea</i> (Herrich-Schäffer, 1869)	skipper	08/2011 (ho)
Subfamilia Pyrginae			
3	<i>Achlyodes mithridates thraso</i> (Hübner, [1807])	skipper	02/2011 (ho)
4	<i>Urbanus teleus</i> (Hübner, 1821)	bruxinha	08/2011 (ho)
Familia Nymphalidae			
Subfamilia Biblidinae			
5	<i>Eunica margarita</i> (Godart, [1824])	borboleta	12/2010 (ho)
6	<i>Hamadryas epinome</i> (C.Felder & R.Felder, 1867)	estaladeira	08/2011 (ho)
Subfamilia Charaxinae			
7	<i>Hypna clytemnestra huebneri</i> Butler, 1866	borboleta	08/2011 (ho)
Subfamilia Heliconiinae			
8	<i>Heliconius erato phyllis</i> (Fabricius, 1775)	castanha-vermelha	02/2011 (ho)
9	<i>Heliconius ethilla narcaea</i> Godart, 1819	maria-boba	08/2011 (ho)
10	<i>Heliconius sara apseudes</i> (Hübner, [1813])	borboleta	08/2011 (ho)
Subfamilia Ithomiinae			
11	<i>Dircenna dero rhoeo</i> C.Felder & R.Felder, 1860	borboleta	02/2011 (ho)
12	<i>Epityches eupompe</i> (Geyer, 1832)	borboleta	08/2011 (ho)
13	<i>Hypothyris ninonia daeta</i> (Boisduval, 1836)	borboleta	08/2010 (ho)
14	<i>Ithomia drymo</i> Hübner, 1816	borboleta	08/2011 (ho)
15	<i>Mechanitis lysimnia</i> (Fabricius, 1793)	maria-boba	08/2011 (ho)
16	<i>Mechanitis polymnia casabranca</i> Haensch, 1905	borboleta	02/2011 (ho)
17	<i>Oleria aquata</i> (Weymer, 1875)	borboleta	12/2010 (ho)
18	<i>Morpho anaxibia</i> (Esper, 1801)	borboleta	12/2010 (ho)
Subfamilia Nymphalinae			
19	<i>Tegosa claudina</i> (Eschscholtz, 1821)	borboleta-laranja	12/2010 (ho)
Subfamilia Satyrinae			
20	<i>Hermeuptychia hermes</i> (Fabricius, 1775)	sátiros	12/2010 (ho)
Familia Papilionidae			
Subfamilia Papilioninae			
21	<i>Pterourus scamander grayi</i> (Boisduval, 1836)	lagarta-das-folhas-do-abacateiro	08/2011 (ho)
Familia Pieridae			
Familia Riodinidae			
Subfamilia Riodininae			
22	<i>Eurybia pergaea</i> (Geyer, 1832)	borboleta	02/2011 (ho)
Subordem Heterocera			
Ordem Blattodea			
Ordem Coleoptera			

Familia Coccinellidae			
Subfamilia Coccidulinae			
23	<i>Chnoodes brasiliensis</i> Korschefsky, 1935	joaninha	09/2011 (Dep-3)
24	<i>Harmonia axyridis</i> (Pallas, 1773)	joaninha	Exótica 09/2011 (Dep-3)
Filo Chordata			
Subfilo Vertebrata			
Classe Amphibia			
Ordem Anura			
Familia Bufonidae			
1	<i>Rhinella icterica</i> (Spix, 1824)	sapo-cururu	Endêmica 09/2010 (mam)
Familia Leptodactylidae			
Subfamilia Leptodactylinae			
2	<i>Adenomera gr. marmorata</i>	rãzinha-piadeira	Endêmica 09/2010 (mam)
Classe Aves			
Subclasse Neornithes			
Ordem Galliformes			
Familia Cracidae			
1	<i>Penelope obscura</i> Temminck, 1815	jacuguaçu	09/2010 (mam/figps)
Ordem Pelecaniformes			
Familia Ardeidae			
2	<i>Butorides striata</i> (Linnaeus, 1758)	socozinho	06/1996 (vkl)
3	<i>Ardea alba</i> Linnaeus, 1758	garça-branca	09/2010 (mam/figps)
Ordem Cathartiformes			
Familia Cathartidae			
4	<i>Coragyps atratus</i> (Bechstein, 1793)	urubu	06/1996 (vkl)
Ordem Accipitriformes			
Familia Accipitridae			
5	<i>Rupornis magnirostris</i> (Gmelin, 1788)	gavião-carijó	CITES-II 12/1998 (vkl)
Ordem Gruiformes			
Familia Rallidae			
6	<i>Aramides cajaneus</i> (Statius Muller, 1776)	saracura-três-potes	06/1996 (vkl)
Ordem Charadriiformes			
Familia Charadriidae			
7	<i>Vanellus chilensis</i> (Molina, 1782)	quero-quero	09/2010 (mam/figps)
Ordem Columbiformes			
Familia Columbidae			
8	<i>Columbina talpacoti</i> (Temminck, 1811)	rolinha	06/1996 (vkl)
9	<i>Columba livia</i> Gmelin, 1789	pombo-doméstico	Exótica 06/1996 (vkl)
10	<i>Zenaida auriculata</i> (Des Murs, 1847)	avoante	09/2010 (mam/figps)
11	<i>Leptotila rufaxilla</i> (Richard & Bernard, 1792)	jurití-de-testa-branca	09/2010 (mam/figps)
Ordem Cuculiformes			
Familia Cuculidae			
12	<i>Playa cayana</i> (Linnaeus, 1766)	alma-de-gato	06/1996 (vkl)
13	<i>Crotophaga ani</i> Linnaeus, 1758	anu-preto	06/1996 (vkl)
Ordem Apodiformes			
Familia Apodidae			
14	<i>Chaetura meridionalis</i> Hellmayr, 1907	andorinhão-do-temporal	06/1996 (vkl)
Familia Trochilidae			
15	<i>Phaethornis eurynome</i> (Lesson, 1832)	rabo-branco-de-garganta-rajada	Endêmica/CITES-II 09/2010 (mam/figps)
16	<i>Eupetomena macroura</i> (Gmelin, 1788)	beija-flor-tesoura	CITES-II 06/1996 (vkl)
17	<i>Chlorostilbon lucidus</i> (Shaw, 1812)	besourinho-de-bico-vermelho	CITES-II 09/2010 (mam/figps)
18	<i>Thalurania glaucopsis</i> (Gmelin, 1788)	beija-flor-de-frente-violeta	Endêmica/CITES-II 09/2010 (mam/figps)
19	<i>Amazilia lactea</i> (Lesson, 1832)	beija-flor-de-peito-azul	CITES-II 06/1996 (vkl)
Ordem Coraciiformes			
Familia Alcedinidae			
20	<i>Megaceryle torquata</i> (Linnaeus, 1766)	martim-pescador-grande	09/2010 (mam/figps)
Ordem Piciformes			
Familia Ramphastidae			
21	<i>Ramphastos toco</i> Statius Muller, 1776	tucanuçu	09/2010 (mam/figps)
Familia Picidae			
22	<i>Picumnus temminckii</i> Lafresnaye, 1845	picapauzinho-de-coleira	Endêmica 06/1996 (vkl)
23	<i>Veniliornis spilogaster</i> (Wagler, 1827)	picapauzinho-verde-carijó	Endêmica 06/1996 (vkl)
24	<i>Colaptes campestris</i> (Vieillot, 1818)	pica-pau-do-campo	09/2010 (mam/figps)
25	<i>Celeus flavescens</i> (Gmelin, 1788)	pica-pau-de-cabeça-amarela	09/2010 (mam/figps)
Ordem Falconiformes			
Familia Falconidae			



26	<i>Caracara plancus</i> (Miller, 1777)	caracará	CITES-II	09/2010 (mam/figps)
27	<i>Milvago chimachima</i> (Vieillot, 1816)	carrapateiro	CITES-II	09/2010 (mam/figps)
Ordem Psittaciformes				
Família Psittacidae				
28	<i>Forpus xanthopterygius</i> (Spix, 1824)	tuim	CITES-II	09/2010 (mam/figps)
29	<i>Brotogeris tirica</i> (Gmelin, 1788)	periquito-rico	Endêmica/CITE S-II	09/2010 (mam/figps)
Ordem Passeriformes				
Subordem Tyranni				
Família Furnariidae				
Subfamília Furnariinae				
30	<i>Furnarius rufus</i> (Gmelin, 1788)	joão-de-barro		09/2010 (mam/figps)
31	<i>Lochmias nematura</i> (Lichtenstein, 1823)	joão-porca		09/2010 (mam/figps)
Subfamília Synallaxiinae				
32	<i>Synallaxis ruficapilla</i> Vieillot, 1819	pichororé	Endêmica	06/1996 (vkl)
33	<i>Synallaxis spixi</i> Sclater, 1856	joão-teneném		06/1996 (vkl)
34	<i>Craniolaeca pallida</i> (Wied, 1831)	arredio-pálido	Endêmica	06/1996 (vkl)
Família Rynchocyclidae				
Subfamília Rynchocyclinae				
35	<i>Tolmomyias sulphurescens</i> (Spix, 1825)	bico-chato-de-orelha-preta		06/1996 (vkl)
Subfamília Todiostriinae				
36	<i>Todiostrium cinereum</i> (Linnaeus, 1766)	ferreirinho-relógio		06/1996 (vkl)
Família Tyrannidae				
Subfamília Elaeniinae				
37	<i>Camptostoma obsoletum</i> (Temminck, 1824)	risadinha		06/1996 (vkl)
38	<i>Elaenia flavogaster</i> (Thunberg, 1822)	guaracava-de-barriga-amarela		06/1996 (vkl)
Subfamília Tyranninae				
39	<i>Attila rufus</i> (Vieillot, 1819)	capitão-de-saíra	Endêmica	09/2010 (mam/figps)
40	<i>Pitangus sulphuratus</i> (Linnaeus, 1766)	bem-te-vi		06/1996 (vkl)
41	<i>Megarynchus pitangua</i> (Linnaeus, 1766)	neinei		09/2010 (mam/figps)
Subfamília Fluvicolinae				
42	<i>Satrapa icterophrys</i> (Vieillot, 1818)	suiriri-pequeno		06/1996 (vkl)
Subordem Passeri				
Família Vireonidae				
43	<i>Cyclarhis gujanensis</i> (Gmelin, 1789)	pitiguari		06/1996 (vkl)
Família Hirundinidae				
44	<i>Pygochelidon cyanoleuca</i> (Vieillot, 1817)	andorinha-pequena-de-casa		06/1996 (vkl)
Família Troglodytidae				
45	<i>Troglodytes musculus</i> Naumann, 1823	corruíra		06/1996 (vkl)
Família Turdidae				
46	<i>Turdus leucomelas</i> Vieillot, 1818	sabiá-branco		09/2010 (mam/figps)
47	<i>Turdus rufiventris</i> Vieillot, 1818	sabiá-laranjeira		06/1996 (vkl)
48	<i>Turdus amaurochalinus</i> Cabanis, 1850	sabiá-poca		06/1996 (vkl)
Família Passerellidae				
49	<i>Zonotrichia capensis</i> (Statius Muller, 1776)	tico-tico		06/1996 (vkl)
Família Parulidae				
50	<i>Geothlypis aequinoctialis</i> (Gmelin, 1789)	pia-cobra		09/2010 (mam/figps)
51	<i>Basileuterus culicivorus</i> (Deppe, 1830)	pula-pula		12/1998 (vkl)
Família Icteridae				
52	<i>Molothrus bonariensis</i> (Gmelin, 1789)	chopim		09/2010 (mam/figps)
Família Thraupidae				
Subfamília Thraupinae				
53	<i>Pipraeidea melanonota</i> (Vieillot, 1819)	saira-viúva		06/1996 (vkl)
54	<i>Tangara sayaca</i> (Linnaeus, 1766)	sanhaço-cinzento		06/1996 (vkl)
55	<i>Tangara palmarum</i> (Wied, 1823)	sanhaço-do-coqueiro		09/2010 (mam/figps)
56	<i>Tangara cayana</i> (Linnaeus, 1766)	saira-amarela		09/2010 (mam/figps)
Subfamília Diglossinae				
57	<i>Conirostrum speciosum</i> (Temminck, 1824)	figuinha-de-rabo-castanho		09/2010 (mam/figps)
Subfamília Tachyphoniinae				
58	<i>Trichothraupis melanops</i> (Vieillot, 1818)	tiê-de-topete		09/2010 (mam/figps)
59	<i>Tachyphonus coronatus</i> (Vieillot, 1822)	tiê-preto	Endêmica	06/1996 (vkl)
Subfamília Coerebinae				
60	<i>Coereba flaveola</i> (Linnaeus, 1758)	cambacica		06/1996 (vkl)
Subfamília Saltatorinae				
61	<i>Saltator similis</i> d'Orbigny & Lafresnaye, 1837	trinca-ferro		06/1996 (vkl)
Subfamília Poospizinae				

62	<i>Thlypopsis sordida</i> (d'Orbigny & Lafresnaye, 1837)	sai-canário		06/1996 (vkl)
Família Estrildidae				
63	<i>Estrilda astrild</i> (Linnaeus, 1758)	bico-de-lacre	Exótica	06/1996 (vkl)
Família Passeridae				
64	<i>Passer domesticus</i> (Linnaeus, 1758)	pardal	Exótica	06/1996 (vkl)
Classe Mammalia				
Subclasse Theria				
Infraclasse Metatheria				
Ordem Didelphimorphia				
Família Didelphidae				
Subfamília Didelphinae				
1	<i>Didelphis aurita</i> Wied, 1826	gambá-de-orelha-preta		02/2012 #

Parque Municipal Jardim Herculano

Nº total de espécies: 91

Nº de espécies da Classe Insecta: 24

Nº de espécies da Classe Amphibia: 2

Nº de espécies da Classe Aves: 64

Nº de espécies da Classe Mammalia: 1

Nº de espécies Endêmicas da Mata Atlântica: 11

Nº de espécies Exóticas: 4

Nº de espécies que constam na CITES (CITES-I e CITES- II): 10



39 - Jardim Primavera

*Pitangus sulphuratus*

Marcos Kwall

Lista Preliminar da Fauna Silvestre do Parque Municipal Jardim Primavera

Rua Arareua, s/nº, Distrito Vila Jacuí, Município de São Paulo

Coordenadas Geográficas: SAD 69 / UTM 23S Y-350.950 X-7.400.140

Táxon	Nome Popular	Status	Data/ Observador
Reino Animalia			
Filo Arthropoda			
Subfilo Chelicerata			
Classe Arachnida			
Ordem Scorpionida			
Família Buthidae			
1	<i>Tityus bahiensis</i> (Perty, 1833)	escorpião-marrom	Endêmica 08/2009 (Dep-3)
Subfilo Hexapoda			
Classe Insecta			
Ordem Lepidoptera			
Subordem Rhopalocera			
Família Nymphalidae			
Subfamília Heliconiinae			
1	<i>Dione juno</i> (Cramer, 1779)	lagarta-do-maracujazeiro	06/2010 (cmi)
Ordem Coleoptera			
Família Coccinellidae			
Subfamília Coccinellinae			
2	<i>Harmonia axyridis</i> (Pallas, 1773)	joaninha	Exótica 09/2011 (Dep-3)
Ordem Diptera			
Família Culicidae			
3	<i>Aedes fluviatilis</i> (Lutz, 1904)	mosquito	03/2009 (Dep-3)
Ordem Hymenoptera			
Família Apidae			
Subfamília Meliponinae			
4	<i>Trigona</i> sp.	abelha	09/2010 (Dep-5)
Família Formicidae			
Subfamília Formicinae			
5	<i>Camponotus</i> sp.	formiga-carpinteira	12/2009 (Dep-3)
Subfamília Myrmicinae			

6	<i>Solenopsis</i> sp.	lava-pé		07/2009 (Dep-3)
Filo Chordata				
Subfilo Vertebrata				
Classe Aves				
Subclasse Neornithes				
Ordem Pelecaniformes				
Familia Ardeidae				
1	<i>Ardea alba</i> Linnaeus, 1758	garça-branca		11/2009 (gct/fiv)
Ordem Cathartiformes				
Familia Cathartidae				
2	<i>Coragyps atratus</i> (Bechstein, 1793)	urubu		11/2009 (gct/fiv)
Ordem Accipitriformes				
Familia Accipitridae				
3	<i>Rupornis magnirostris</i> (Gmelin, 1788)	gavião-carijó	CITES-II	04/2011 (afam/ker/masc/faa)
Ordem Charadriiformes				
Familia Charadriidae				
4	<i>Vanellus chilensis</i> (Molina, 1782)	quero-quero		11/2009 (gct/fiv)
Ordem Columbiformes				
Familia Columbidae				
5	<i>Columbina talpacoti</i> (Temminck, 1811)	rolinha		04/2011 (afam/ker/masc/faa)
6	<i>Columba livia</i> Gmelin, 1789	pombo-doméstico	Exótica	04/2011 (afam/ker/masc/faa)
7	<i>Patagioenas picazuro</i> (Temminck, 1813)	pombão		04/2011 (afam/ker/masc/faa)
Ordem Cuculiformes				
Familia Cuculidae				
8	<i>Crotophaga ani</i> Linnaeus, 1758	anu-preto		11/2009 (gct/fiv)
9	<i>Guira guira</i> (Gmelin, 1788)	anu-branco		11/2009 (gct/fiv)
Ordem Apodiformes				
Familia Trochilidae				
10	<i>Eupetomena macroura</i> (Gmelin, 1788)	beija-flor-tesoura	CITES-II	04/2011 (afam/ker/masc/faa)
11	<i>Amazilia lactea</i> (Lesson, 1832)	beija-flor-de-peito-azul	CITES-II	11/2009 (gct/fiv)
Ordem Piciformes				
Familia Picidae				
12	<i>Colaptes campestris</i> (Vieillot, 1818)	pica-pau-do-campo		04/2011 (afam/ker/masc/faa)
Ordem Falconiformes				
Familia Falconidae				
13	<i>Caracara plancus</i> (Miller, 1777)	caracará	CITES-II	04/2011 (afam/ker/masc/faa)
14	<i>Milvago chimachima</i> (Vieillot, 1816)	carrapateiro	CITES-II	04/2011 (afam/ker/masc/faa)
Ordem Psittaciformes				
Familia Psittacidae				
15	<i>Diopsittaca nobilis</i> (Linnaeus, 1758)	maracanã-pequena	Nativa Alóctone	04/2011 (afam/ker/masc/faa)
16	<i>Brotoeris tirica</i> (Gmelin, 1788)	periquito-rico	Endêmica/CITES-II	04/2011 (afam/ker/masc/faa)
Ordem Passeriformes				
Subordem Tyranni				
Familia Furnariidae				
Subfamilia Furnariinae				
17	<i>Furnarius rufus</i> (Gmelin, 1788)	joão-de-barro		04/2011 (afam/ker/masc/faa)
Subfamilia Synallaxiinae				
18	<i>Synallaxis spixi</i> Sclater, 1856	joão-teneném		04/2011 (afam/ker/masc/faa)
Familia Rhyncocyclidae				
Subfamilia Todirostrinae				
19	<i>Todirostrum cinereum</i> (Linnaeus, 1766)	ferreirinho-relógio		04/2011 (afam/ker/masc/faa)
Familia Tyrannidae				
Subfamilia Elaeniinae				
20	<i>Camptostoma obsoletum</i> (Temminck, 1824)	risadinha		11/2009 (gct/fiv)
21	<i>Elaenia flavogaster</i> (Thunberg, 1822)	guaracava-de-barriga-amarela		04/2011 (afam/ker/masc/faa)
22	<i>Pitangus sulphuratus</i> (Linnaeus, 1766)	bem-te-vi		04/2011 (afam/ker/masc/faa)
23	<i>Tyrannus melancholicus</i> Vieillot, 1819	suiriri		04/2011 (afam/ker/masc/faa)
24	<i>Tyrannus savana</i> Daudin, 1802	tesourinha		11/2009 (gct/fiv)
Subordem Passeri				

Familia Hirundinidae				
25	<i>Pygochelidon cyanoleuca</i> (Vieillot, 1817)	andorinha-pequena-de-casa		04/2011 (afam/ker/masc/faa)
Familia Troglodytidae				
26	<i>Troglodytes musculus</i> Naumann, 1823	corruíra		04/2011 (afam/ker/masc/faa)
Familia Turdidae				
27	<i>Turdus leucomelas</i> Vieillot, 1818	sabiá-branco		04/2011 (afam/ker/masc/faa)
28	<i>Turdus rufiventris</i> Vieillot, 1818	sabiá-laranjeira		04/2011 (afam/ker/masc/faa)
Familia Mimidae				
29	<i>Mimus saturninus</i> (Lichtenstein, 1823)	sabiá-do-campo		04/2011 (afam/ker/masc/faa)
Familia Motacillidae				
Familia Passerellidae				
30	<i>Zonotrichia capensis</i> (Statius Muller, 1776)	tico-tico		04/2011 (afam/ker/masc/faa)
Familia Icteridae				
31	<i>Chrysomus ruficapillus</i> (Vieillot, 1819)	garibaldi		11/2009 (gct/fiv)
32	<i>Molothrus bonariensis</i> (Gmelin, 1789)	chopim		11/2009 (gct/fiv)
Familia Thraupidae				
Subfamilia Thraupinae				
33	<i>Tangara sayaca</i> (Linnaeus, 1766)	sanhaço-cinzentos		04/2011 (afam/ker/masc/faa)
Subfamilia Tachyphoniinae				
34	<i>Volatinia jacarina</i> (Linnaeus, 1766)	tiziu		04/2011 (afam/ker/masc/faa)
Subfamilia Coerebinae				
35	<i>Coereba flaveola</i> (Linnaeus, 1758)	cambacica		04/2011 (afam/ker/masc/faa)
Subfamilia Poospizinae				
36	<i>Thlypopsis sordida</i> (d'Orbigny & Lafresnaye, 1837)	sai-canário		04/2011 (afam/ker/masc/faa)
Familia Estrildidae				
37	<i>Estrilda astrild</i> (Linnaeus, 1758)	bico-de-lacre	Exótica	04/2011 (afam/ker/masc/faa)
Familia Passeridae				
38	<i>Passer domesticus</i> (Linnaeus, 1758)	pardal	Exótica	04/2011 (afam/ker/masc/faa)
Classe Mammalia				
Subclasse Theria				
Infraclasse Eutheria				
Familia Molossidae				
Ordem Rodentia				
Subordem Myomorpha				
Familia Cricetidae				
1	<i>Oligoryzomys nigripes</i> (Olfers, 1818)	rato-do-mato		04/2011 #

**Parque Municipal Jardim Primavera**

Nº total de espécies: 46

Nº de espécies da Classe Arachnida: 1

Nº de espécies da Classe Insecta: 6

Nº de espécies da Classe Aves: 38

Nº de espécies da Classe Mammalia: 1

Nº de espécies Endêmicas da Mata Atlântica: 2

Nº de espécies Exóticas: 4

Nº de espécies Nativas Alóctonas Introduzidas: 1

Nº de espécies que constam no Decreto Estadual nº 60.133/14 (SP-AE, SP-QA, SP-DD): 1

Nº de espécies que constam na CITES (CITES-I e CITES- II): 7



40 - Jardim Sapopemba

*Eupetomena macroura*

Marcos Kawall

Lista Preliminar da Fauna Silvestre do Parque Municipal Jardim Sapopemba

Rua Senador Nilo Coelho, 220, Distrito São Rafael, Município de São Paulo  
 Coordenadas Geográficas: SAD 69 / UTM 23S X-351.680 Y-7.386.484

Táxon	Nome Popular	Status	Data/ Observador
Reino Animalia			
Filo Chordata			
Subfilo Vertebrata			
Classe Aves			
Subclasse Neornithes			
Ordem Cathartiformes			
Familia Cathartidae			
1	<i>Coragyps atratus</i> (Bechstein, 1793)	urubu	03/2010 (mam/cma)
Ordem Columbiformes			
Familia Columbidae			
2	<i>Columbina talpacoti</i> (Temminck, 1811)	rolinha	03/2010 (mam/cma)
3	<i>Columba livia</i> Gmelin, 1789	pombo-doméstico	Exótica 03/2010 (mam/cma)
4	<i>Patagioenas picazuro</i> (Temminck, 1813)	asa-branca	03/2010 (mam/cma)
Ordem Cuculiformes			
Familia Cuculidae			
5	<i>Crotophaga ani</i> Linnaeus, 1758	anu-preto	03/2010 (mam/cma)
Ordem Apodiformes			
Familia Trochilidae			
6	<i>Eupetomena macroura</i> (Gmelin, 1788)	beija-flor-tesoura	CITES-II 03/2010 (mam/cma)
Ordem Falconiformes			
Familia Falconidae			
7	<i>Caracara plancus</i> (Miller, 1777)	caracará	CITES-II 03/2010 (mam/cma)
Ordem Passeriformes			
Subordem Tyranni			
Familia Furnariidae			
Subfamilia Furnariinae			
8	<i>Furnarius rufus</i> (Gmelin, 1788)	joão-de-barro	03/2010 (mam/cma)
Subfamilia Synalaxiinae			
9	<i>Synalaxis spixi</i> Sclater, 1856	joão-teneném	03/2010 (mam/cma)
Familia Rhynchocyclidae			
Subfamilia Todiostriinae			
10	<i>Todirostrum cinereum</i> (Linnaeus, 1766)	ferreirinho-relógio	03/2010 (mam/cma)
Familia Tyrannidae			
Subfamilia Elaeniinae			
11	<i>Elaenia flavogaster</i> (Thunberg, 1822)	guaracava-de-barriga-amarela	03/2010 (mam/cma)
Subfamilia Tyranninae			
12	<i>Pitangus sulphuratus</i> (Linnaeus, 1766)	bem-te-vi	03/2010 (mam/cma)
13	<i>Tyrannus melancholicus</i> Vieillot, 1819	suiriri	03/2010 (mam/cma)
Subordem Passeri			
Familia Hirundinidae			
14	<i>Pygochelidon cyanoleuca</i> (Vieillot, 1817)	andorinha-pequena-de-casa	03/2010 (mam/cma)
Familia Troglodytidae			
15	<i>Troglodytes musculus</i> Naumann, 1823	corruíra	03/2010 (mam/cma)
Familia Turdidae			
16	<i>Turdus rufiventris</i> Vieillot, 1818	sabiá-laranjeira	03/2010 (mam/cma)
Familia Mimidae			
17	<i>Mimus saturninus</i> (Lichtenstein, 1823)	sabiá-do-campo	03/2010 (mam/cma)
Familia Parulidae			
18	<i>Geothlypis aequinoctialis</i> (Gmelin, 1789)	pia-cobra	03/2010 (mam/cma)
Familia Icteridae			
19	<i>Molothrus bonariensis</i> (Gmelin, 1789)	chopim	03/2010 (mam/cma)
Familia Thraupidae			
Subfamilia Thraupinae			
20	<i>Tangara sayaca</i> (Linnaeus, 1766)	sanhaço-cinzentos	03/2010 (mam/cma)
Subfamilia Tachyphoniinae			
21	<i>Volatinia jacarina</i> (Linnaeus, 1766)	tiziu	03/2010 (mam/cma)
Subfamilia Coerebinae			
22	<i>Coereba flaveola</i> (Linnaeus, 1758)	cambacica	03/2010 (mam/cma)
Familia Estrildidae			
23	<i>Estrilda astrild</i> (Linnaeus, 1758)	bico-de-lacre	Exótica 03/2010 (mam/cma)
Familia Passeridae			
24	<i>Passer domesticus</i> (Linnaeus, 1758)	pardal	Exótica 03/2010 (mam/cma)

**Parque Municipal Jardim Sapopemba**

Nº total de espécies: 24

Nº de espécies da Classe Aves: 24

Nº de espécies Exóticas: 3

Nº de espécies que constam na CITES (CITES-I e CITES- II): 2



Vireo chivi

Leticia Zimback

**Lista Preliminar da Fauna Silvestre do Parque Municipal Juliana de Carvalho Torres - Cohab Raposo Tavares**

Travessa Córrego da Independência, Distrito Raposo Tavares, Município de São Paulo  
 Coordenadas Geográficas: SAD 69 / UTM 23S X-316.302 Y-7.390.479

Táxon	Nome Popular	Status	Data/ Observador
Reino Animalia			
Filo Arthropoda			
Subfilo Hexapoda			
Classe Insecta			
Ordem Lepidoptera			
Subordem Rhopalocera			
Familia Hesperidae			
Subfamilia Hesperinae			
1	<i>Anthoptus epictetus</i> (Fabricius, 1793)	skipper	05/2011 (ho)
Subfamilia Pyrginae			
2	<i>Astrartes creteus siges</i> (Mabille, 1903)	skipper	05/2011 (ho)
3	<i>Pyrgus orcus</i> (Stoll, 1780)	skipper	05/2011 (ho)
Familia Nymphalidae			
Subfamilia Biblidinae			
4	<i>Diaethria clymena meridionalis</i> (H.W.Bates, 1864)	88	05/2011 (ho)
5	<i>Hamadryas amphinome</i> (Linnaeus, 1767)	estaladeira	05/2011 (ho)
Subfamilia Charaxinae			
6	<i>Fountainia ryphea phidile</i> (Geyer, 1837)	borboleta	05/2011 (ho)
Subfamilia Heliconiinae			
7	<i>Dryas iulia alcionea</i> (Cramer, 1779)	borboleta	05/2011 (ho)
Subfamilia Ithomiinae			
8	<i>Dircenna dero rhoeo</i> C.Felder & R.Felder, 1860	borboleta	05/2011 (ho)
9	<i>Hypothyris ninonia daeta</i> (Boisduval, 1836)	borboleta	05/2011 (ho)
Subfamilia Limenitidinae			
10	<i>Adelpha</i> sp.	borboleta	05/2011 (ho)
Subfamilia Nymphalinae			
11	<i>Junonia evarete</i> (Cramer, [1779])	borboleta	05/2011 (ho)
12	<i>Tegosa claudina</i> (Eschscholtz, 1821)	borboleta-laranja	05/2011 (ho)
Subfamilia Satyrinae			
13	<i>Hermeuptychia hermes</i> (Fabricius, 1775)	sátiros	05/2011 (ho)
Familia Papilionidae			
Subfamilia Papilioninae			
14	<i>Parides anchises nephalion</i> (Godart, 1819)	borboletas-rabo-de-andorinha	05/2011 (ho)
Familia Pieridae			
Subfamilia Coliadinae			
15	<i>Anteos menippe</i> (Hübner, [1818])	ponto-de-laranja	05/2011 (ho)
16	<i>Eurema elathea</i> (Cramer, 1777)	amarelas	05/2011 (ho)
17	<i>Phoebis philea</i> (Linnaeus, 1763)	gema	05/2011 (ho)
Subfamilia Pierinae			
18	<i>Ascia monuste orseis</i> (Godart, 1819)	branquinha	05/2011 (ho)
Filo Chordata			
Subfilo Vertebrata			
Classe Aves			
Subclasse Neornithes			

Ordem Cathartiformes			
Família Cathartidae			
1	<i>Coragyps atratus</i> (Bechstein, 1793)	urubu	10/2011 (afam/ker)
Ordem Accipitriformes			
Família Accipitridae			
2	<i>Rupornis magnirostris</i> (Gmelin, 1788)	gavião-carijó	CITES-II 10/2011 (afam/ker)
Ordem Columbiformes			
Família Columbidae			
3	<i>Columbina talpacoti</i> (Temminck, 1811)	rolinha	10/2011 (afam/ker)
4	<i>Columba livia</i> Gmelin, 1789	pombo-doméstico	Exótica 10/2011 (afam/ker)
Ordem Apodiformes			
Família Trochilidae			
5	<i>Amazilia lactea</i> (Lesson, 1832)	beija-flor-de-peito-azul	CITES-II 10/2011 (afam/ker)
Ordem Piciformes			
Família Picidae			
6	<i>Celeus flavescens</i> (Gmelin, 1788)	pica-pau-de-cabeça-amarela	10/2011 (afam/ker)
Ordem Psittaciformes			
Família Psittacidae			
7	<i>Brotogeris tirica</i> (Gmelin, 1788)	periquito-rico	Endêmica/CITES-II 10/2011 (afam/ker)
8	<i>Amazona aestiva</i> (Linnaeus, 1758)	papagaio	Nativa Alóctone/SP-QA/CITES-II 10/2011 (afam/ker)
Ordem Passeriformes			
Subordem Tyranni			
Família Tyrannidae			
Subfamília Elaeniinae			
9	<i>Camptostoma obsoletum</i> (Temminck, 1824)	risadinha	10/2011 (afam/ker)
Subfamília Tyranninae			
10	<i>Pitangus sulphuratus</i> (Linnaeus, 1766)	bem-te-vi	10/2011 (afam/ker)
11	<i>Myiodynastes maculatus</i> (Stadius Muller, 1776)	bem-te-vi-rajado	10/2011 (afam/ker)
12	<i>Megarynchus pitangua</i> (Linnaeus, 1766)	neinei	10/2011 (afam/ker)
13	<i>Myiozetetes similis</i> (Spix, 1825)	bentevizinho-de-penacho-vermelho	10/2011 (afam/ker)
14	<i>Tyrannus melancholicus</i> Vieillot, 1819	suiriri	10/2011 (afam/ker)
Subordem Passeri			
Família Vireonidae			
15	<i>Cyclarhis gujanensis</i> (Gmelin, 1789)	pitiguari	10/2011 (afam/ker)
16	<i>Vireo chivi</i> (Vieillot, 1817)	juruvicara	10/2011 (afam/ker)
Família Troglodytidae			
17	<i>Troglodytes musculus</i> Naumann, 1823	corruira	10/2011 (afam/ker)
Família Turdidae			
18	<i>Turdus rufiventris</i> Vieillot, 1818	sabiá-laranjeira	10/2011 (afam/ker)
19	<i>Turdus amaurochalinus</i> Cabanis, 1850	sabiá-poca	10/2011 (afam/ker)
Família Parulidae			
20	<i>Basileuterus culicivorus</i> (Deppe, 1830)	pula-pula	10/2011 (afam/ker)
Família Thraupidae			
Subfamília Thraupinae			
21	<i>Tangara sayaca</i> (Linnaeus, 1766)	sanhaço-cinzento	10/2011 (afam/ker)
Subfamília Coerebinae			
22	<i>Coereba flaveola</i> (Linnaeus, 1758)	cambacica	10/2011 (afam/ker)
Subfamília Poospizinae			
23	<i>Thlypopsis sordida</i> (d'Orbigny & Lafresnaye, 1837)	sai-canário	10/2011 (afam/ker)

Parque Municipal Juliana de Carvalho Torres - Cohab Raposo Tavares

Nº total de espécies: 41

Nº de espécies da Classe Insecta: 18

Nº de espécies da Classe Aves: 23

Nº de espécies Endêmicas da Mata Atlântica: 1

Nº de espécies Exóticas: 1

Nº de espécies Nativas Alóctones: 1

Nº de espécies que constam no Decreto Estadual nº 60.133/14 (SP-AE, SP-QA, SP-DD): 1

Nº de espécies que constam na CITES (CITES-I e CITES-II): 4



42 - Lajeado

Rhinella ornata

Leticia Zimback

Lista Preliminar da Fauna Silvestre do Parque Municipal Lajeado - Izaura Pereira de Souza Franzolin

Rua Antonio Thadeo, 712, Distrito Lajeado, Município de São Paulo  
 Coordenadas Geográficas: SAD 69 / UTM 23S X-356.571 Y-7.396.198

Táxon	Nome Popular	Status	Data/ Observador
Reino Animalia			
Filo Arthropoda			
Subfilo Chelicerata			
Classe Arachnida			
Ordem Araneae			
Família Ctenidae			
1	<i>Phoneutria nigriventer</i> (Keyserling, 1891)	aranha-armadeira	03/2007 (mga)
Família Lycosidae			
2	<i>Lycosa erythronatha</i> Lucas, 1836	tarântula	01/2010 (Dep-3)
Subfilo Hexapoda			
Classe Insecta			
Ordem Lepidoptera			
Subordem Rhopalocera			
Família Hesperidae			
Subfamília Hesperinae			
1	<i>Cobalopsis miaba</i> (Schaus, 1902)	"skipper"	07/2011 (ho)
Subfamília Pyrginae			
2	<i>Polygonia savigny</i> (Latreille, [1824])	"skipper"	06/2011 (cmi)
Família Lycaenidae			
Subfamília Polyommatainae			
3	<i>Hemiargus hanno</i> (Stoll, [1790])	azulzinhas	07/2011 (ho)
Família Nymphalidae			
Subfamília Biblidinae			
4	<i>Hamadryas amphinome</i> (Linnaeus, 1767)	estaladeira	03/2010 (cmi)
Subfamília Danainae			
5	<i>Placidina euryanassa</i> (C.Felder & R.Felder, 1860)	borboleta	07/2011 (ho)
Subfamília Heliconiinae			
6	<i>Heliconius ethilla narcaea</i> Godart, 1819	maria-boba	11/2010 (cmi)
Subfamília Ithomiinae			
7	<i>Methona themisto</i> (Hübner, 1818)	borboleta-do-manacá	07/2011 (ho)
Subfamília Limenitidinae			
Subfamília Morphinae			
8	<i>Brassolis sophorae</i> (Linnaeus, 1758)	borboleta	03/2011 (cmi)
Subfamília Nymphalinae			
9	<i>Eresia lansdorfi</i> (Godart, 1819)	borboleta	07/2011 (cmi)
Família Papilionidae			
Subfamília Papilioninae			
10	<i>Pterourus scamander grayi</i> Boisduval, 1836	lagarta-das-folhas-do-abacateiro	07/2011 (cmi)
Subordem Heterocera			
Ordem Coleoptera			
Família Coccinellidae			
Subfamília Coccinellinae			
11	<i>Cycloneda sanguinea</i> (Linnaeus, 1743)	joaninha	09/2011 (Dep-3)
Família Culicidae			
12	<i>Aedes aegypti</i> (Linnaeus, 1762)	mosquito-da-dengue	Exótica 04/2008 (Dep-3)
13	<i>Aedes albopictus</i> (Skuse, 1895)	mosquito	Exótica 10/2007 (Dep-3)
14	<i>Culex quinquefasciatus</i> Say, 1823	pernilongo	09/2009 (Dep-3)
15	<i>Limatus durhamii</i> Theobald, 1901	mosquito	07/2013 (Dep-3)
Ordem Hemiptera			
Família Coreidae			
16	<i>Leptoglossus</i> sp.	percevejo	12/2012 (Dep-3)
Família Scutelleridae			

17	<i>Pachycoris torridus</i> (Scopoli, 1772)	percevejo-do-pinhão-bravo		07/2011 (Dep-3)
Ordem Hymenoptera				
Familia Apidae				
Subfamilia Apinae				
18	<i>Apis mellifera</i> Linnaeus, 1758	abelha-comum	Exótica	10/2010 (Dep-3)
Familia Formicidae				
Subfamilia Formicinae				
19	<i>Camponotus</i> sp.	formiga-carpinteira		12/2009 (Dep-3)
Familia Vespidae				
Subfamilia Polistinae				
20	<i>Polistes</i> sp.	marimbondo-cavalo		01/2010 (Dep-3)
Filo Chordata				
Subfilo Vertebrata				
Classe Amphibia				
Ordem Anura				
Familia Bufonidae				
1	<i>Rhinella ornata</i> (Spix, 1824)	sapo-curuzinho	Endêmica	08/2011 #
Classe Reptilia				
Ordem Squamata				
Familia Amphisbaenidae				
Subfamilia Amphisbaeninae				
1	<i>Amphisbaena dubia</i> Müller, 1924	cobra-de-duas-cabeças		03/2011 #
Classe Aves				
Subclasse Neornithes				
Ordem Cathartiformes				
Familia Cathartidae				
1	<i>Coragyps atratus</i> (Bechstein, 1793)	urubu		03/2009 (afam/mam/rgqb/gg/cma/dfp)
Ordem Accipitriformes				
Familia Accipitridae				
2	<i>Rupornis magnirostris</i> (Gmelin, 1788)	gavião-carijó	CITES-II	03/2009 (afam/mam/rgqb/gg/cma/dfp)
Ordem Gruiformes				
Familia Rallidae				
3	<i>Pardirallus nigricans</i> (Vieillot, 1819)	saracura-sanã		03/2009 (afam/mam/rgqb/gg/cma/dfp)
Ordem Columbiformes				
Familia Columbidae				
4	<i>Columbina talpacoti</i> (Temminck, 1811)	rolinha		03/2009 (afam/mam/rgqb/gg/cm a/dfp)
5	<i>Columba livia</i> Gmelin, 1789	pombo-doméstico	Exótica	03/2009 (afam/mam/rgqb/gg/cm a/dfp)
Ordem Cuculiformes				
Familia Cuculidae				
6	<i>Playa cayana</i> (Linnaeus, 1766)	alma-de-gato		03/2009 (afam/mam/rgqb/gg/cm a/dfp)
Ordem Strigiformes				
Familia Strigidae				
7	<i>Asio clamator</i> (Vieillot, 1808)	coruja-orelhuda	CITES-II	03/2009 (afam/mam/rgqb/gg/cm a/dfp)
Ordem Nyctibiiformes				
Ordem Apodiformes				
Familia Trochilidae				
8	<i>Eupetomena macroura</i> (Gmelin, 1788)	beija-flor-tesoura	CITES-II	03/2009 (afam/mam/rgqb/gg/cm a/dfp)
9	<i>Amazilia lactea</i> (Lesson, 1832)	beija-flor-de-peito-azul	CITES-II	03/2009 (afam/mam/rgqb/gg/cm a/dfp)
Ordem Piciformes				
Familia Picidae				
10	<i>Picumnus temminckii</i> Lafresnaye, 1845	picapauzinho-de-coleira	Endêmica	03/2009 (afam/mam/rgqb/gg/cm a/dfp)
11	<i>Celeus flavescens</i> (Gmelin, 1788)	pica-pau-de-cabeça-amarela		03/2009 (afam/mam/rgqb/gg/cm a/dfp)
Ordem Psittaciformes				
Familia Psittacidae				
12	<i>Brotogeris tirica</i> (Gmelin, 1788)	periquito-rico	Endêmica/CITES-II	03/2009 (afam/mam/rgqb/gg/cm a/dfp)

13	<i>Amazona aestiva</i> (Linnaeus, 1758)	papagaio	Nativa Alóctone/SP-QA/CITES-II	03/2009 (afam/mam/rgqb/gg/cm a/dfp)
Ordem Passeriformes				
Subordem Tyranni				
Familia Furnariidae				
Subfamilia Synallaxiinae				
14	<i>Synallaxis ruficapilla</i> Vieillot, 1819	pichororé	Endêmica	03/2009 (afam/mam/rgqb/gg/cm a/dfp)
15	<i>Synallaxis spixi</i> Sclater, 1856	joão-teneném		03/2009 (afam/mam/rgqb/gg/cm a/dfp)
Familia Rhynchocyclidae				
Subfamilia Todirostrinae				
16	<i>Todirostrum cinereum</i> (Linnaeus, 1766)	ferreirinho-relógio		03/2009 (afam/mam/rgqb/gg/cm a/dfp)
17	<i>Pitangus sulphuratus</i> (Linnaeus, 1766)	bem-te-vi		03/2009 (afam/mam/rgqb/gg/cm a/dfp)
Subordem Passeri				
Familia Hirundinidae				
18	<i>Pygochelidon cyanoleuca</i> (Vieillot, 1817)	andorinha-pequena-de-casa		03/2009 (afam/mam/rgqb/gg/cm a/dfp)
Familia Troglodytidae				
19	<i>Troglodytes musculus</i> Naumann, 1823	corruira		03/2009 (afam/mam/rgqb/gg/cm a/dfp)
Familia Turdidae				
20	<i>Turdus rufiventris</i> Vieillot, 1818	sabiá-laranjeira		03/2009 (afam/mam/rgqb/gg/cm a/dfp)
Familia Thraupidae				
Subfamilia Thraupinae				
21	<i>Tangara sayaca</i> (Linnaeus, 1766)	sanhaço-cinzentos		03/2009 (afam/mam/rgqb/gg/cm a/dfp)
22	<i>Tangara palmarum</i> (Wied, 1823)	sanhaço-do-coqueiro		03/2009 (afam/mam/rgqb/gg/cm a/dfp)
Subfamilia Coerebinae				
23	<i>Coereba flaveola</i> (Linnaeus, 1758)	cambacica		03/2009 (afam/mam/rgqb/gg/cm a/dfp)
Subfamilia Poospizinae				
24	<i>Thlypopsis sordida</i> (d'Orbigny & Lafresnaye, 1837)	sai-canário		03/2009 (afam/mam/rgqb/gg/cm a/dfp)
Classe Mammalia				
Subclasse Theria				
Infraclasse Eutheria				
Ordem Rodentia				
Subordem Hystricomorpha				
Familia Caviidae				
Subfamilia Hydrochoerinae				
1	<i>Hydrochoerus hydrochaeris</i> (Linnaeus, 1766)	capivara		03/2013 #

Parque Municipal Lajeado - Izaura Pereira de Souza Franzolin

Nº total de espécies: 49

Nº de espécies da Classe Arachnida: 2

Nº de espécies da Classe Insecta: 20

Nº de espécies da Classe Amphibia: 1

Nº de espécies da Classe Reptilia: 1

Nº de espécies da Classe Aves: 24

Nº de espécies da Classe Mammalia: 1

Nº de espécies Endêmicas da Mata Atlântica: 4

Nº de espécies Exóticas: 4

Nº de espécies Nativas Alóctones: 1

Nº de espécies que constam no Decreto Estadual nº 60.133/14 (SP-AE, SP-QA, SP-DD): 1

Nº de espécies que constam na CITES (CITES-I e CITES- II): 6



43 - Leopoldina

*Ardea cocoi*

Marcos Kwall

Lista Preliminar da Fauna Silvestre do Parque Municipal Leopoldina - Orlando Villas-Bóas  
Avenida Embaixador Macedo Soares, 6715, Distrito Vila Leopoldina, Município de São Paulo  
Coordenadas Geográficas: SAD 69 / UTM 23S X-322.475 Y-7.397.730

Táxon	Nome Popular	Status	Data/ Observador
Reino Animalia			
Classe Reptilia			
Ordem Squamata			
Familia Dipsadidae			
Subfamilia Dipsadinae			
1	<i>Sibynomorphus mikanii mikanii</i> (Schlegel, 1837)	dormideira	08/2014#
Subfamilia Xenodontinae			
2	<i>Oxyrhopus clathratus</i> Duméril, Bibron & Duméril, 1854	falsa-coral	06/2013 #
Classe Aves			
Subclasse Neornithes			
Ordem Anseriformes			
Familia Anatidae			
Subfamilia Dendrocygninae			
1	<i>Dendrocygna viduata</i> (Linnaeus, 1766)	irerê	02/2014 #
Subfamilia Anatinae			
2	<i>Amazonetta brasiliensis</i> (Gmelin, 1789)	ananaí	09/2011 (mam/afam)
Ordem Pelecaniformes			
Familia Ardeidae			
3	<i>Nycticorax nycticorax</i> (Linnaeus, 1758)	socó-dorminhoco	09/2011 (mam/afam)
4	<i>Ardea cocoi</i> Linnaeus, 1766	garça-moura	09/2011 (mam/afam)
5	<i>Ardea alba</i> Linnaeus, 1758	garça-branca	09/2011 (mam/afam)
Ordem Cathartiformes			
Familia Cathartidae			
6	<i>Coragyps atratus</i> (Bechstein, 1793)	urubu	09/2011 (mam/afam)
Ordem Charadriiformes			
Familia Charadriidae			
7	<i>Vanellus chilensis</i> (Molina, 1782)	quero-quero	09/2011 (mam/afam)
Ordem Columbiformes			
Familia Columbidae			
8	<i>Patagioenas picazuro</i> (Temminck, 1813)	asa-branca	09/2011 (mam/afam)
Ordem Cuculiformes			
Familia Cuculidae			
9	<i>Piaya cayana</i> (Linnaeus, 1766)	alma-de-gato	09/2011 (mam/afam)
Ordem Apodiformes			
Familia Trochilidae			
10	<i>Eupetomena macroura</i> (Gmelin, 1788)	beija-flor-tesoura	CITES-II 09/2011 (mam/afam)
Ordem Piciformes			
Familia Picidae			
11	<i>Colaptes campestris</i> (Vieillot, 1818)	pica-pau-do-campo	09/2011 (mam/afam)
12	<i>Celeus flavescens</i> (Gmelin, 1788)	pica-pau-de-cabeça-amarela	09/2011 (mam/afam)
Ordem Psittaciformes			
Familia Psittacidae			
13	<i>Forpus xanthopterygius</i> (Spix, 1824)	tuim	CITES-II 09/2011 (mam/afam)
14	<i>Brotogeris tirica</i> (Gmelin, 1788)	periquito-rico	Endêmica/CITE S-II 09/2011 (mam/afam)
Ordem Passeriformes			
Subordem Tyranni			
Familia Furnariidae			
Subfamilia Furnariinae			
15	<i>Furnarius rufus</i> (Gmelin, 1788)	joão-de-barro	09/2011 (mam/afam)
Familia Rhyncocyclidae			

Subfamilia Todirostrinae			
16	<i>Todirostrum cinereum</i> (Linnaeus, 1766)	ferreirinho-relógio	09/2011 (mam/afam)
Familia Tyrannidae			
Subfamilia Tyranninae			
17	<i>Pitangus sulphuratus</i> (Linnaeus, 1766)	bem-te-vi	09/2011 (mam/afam)
18	<i>Tyrannus melancholicus</i> Vieillot, 1819	suiriri	09/2011 (mam/afam)
19	<i>Empidonomus varius</i> (Vieillot, 1818)	peitica	09/2011 (mam/afam)
Subordem Passeri			
Familia Vireonidae			
20	<i>Cyclarhis gujanensis</i> (Gmelin, 1789)	pitiguari	09/2011 (mam/afam)
Familia Troglodytidae			
21	<i>Troglodytes musculus</i> Naumann, 1823	corruira	09/2011 (mam/afam)
Familia Turdidae			
22	<i>Turdus rufigularis</i> Vieillot, 1818	sabiá-laranjeira	09/2011 (mam/afam)
23	<i>Turdus amaurochalinus</i> Cabanis, 1850	sabiá-poca	09/2011 (mam/afam)
Familia Passerellidae			
24	<i>Zonotrichia capensis</i> (Statius Muller, 1776)	tico-tico	09/2011 (mam/afam)
Familia Icteridae			
25	<i>Molothrus bonariensis</i> (Gmelin, 1789)	chopim	09/2011 (mam/afam)
Familia Thraupidae			
Subfamilia Thraupinae			
26	<i>Tangara sayaca</i> (Linnaeus, 1766)	sanhaço-cinzentos	09/2011 (mam/afam)
Subfamilia Coerebinae			
27	<i>Coereba flaveola</i> (Linnaeus, 1758)	cambacica	09/2011 (mam/afam)
Familia Passeridae			
28	<i>Passer domesticus</i> (Linnaeus, 1758)	pardal	Exótica 09/2011 (mam/afam)
Classe Mammalia			
Subclasse Theria			
Infraclasse Metatheria			
Ordem Didelphimorphia			
Familia Didelphidae			
Subfamilia Didelphinae			
1	<i>Didelphis aurita</i> Wied, 1826	gambá-de-orelha-preta	11/2014 #

Parque Municipal Leopoldina - Orlando Villas-Bóas

Nº total de espécies: 31

Nº de espécies da Classe Reptilia: 2

Nº de espécies da Classe Aves: 28

Nº de espécies da Classe Mammalia: 1

Nº de espécies Endêmicas da Mata Atlântica: 1

Nº de espécies Exóticas: 1

Nº de espécies que constam na CITES (CITES-I e CITES- II): 3



44 - Lina e Paulo Raia

*Asio clamator*

Marcos Kwall

Lista Preliminar da Fauna Silvestre do Parque Municipal Lina e Paulo Raia  
Rua Volkswagen s/nº, Distrito Jabaquara, Município de São Paulo  
Coordenadas Geográficas: SAD 69 / UTM 23S X-332.687 Y-7.385.393

Táxon	Nome Popular	Status	Data/ Observador
Reino Animalia			
Filo Arthropoda			
Subfilo Hexapoda			
Classe Insecta			
Ordem Lepidoptera			
Subordem Rhopalocera			
Familia Hesperidae			
Subfamilia Pyrginae			
1	<i>Quadrus cerialis</i> (Stoll, 1782)	"skipper"	02/2010 (ho)

2	<i>Urbanus dorantes</i> (Stoll, [1790])	bruxinha	03/2010 (ho)
Familia Nymphalidae			
Subfamilia Heliconiinae			
3	<i>Actinote thalia pyrria</i> (Fabricius, 1775)	borboleta	03/2010 (ho)
4	<i>Dryas iulia alcionea</i> (Cramer, 1779)	borboleta	03/2010 (ho)
5	<i>Eueides aliphera</i> (Godart, 1819)	borboleta	04/2011 (ho)
Subfamilia Ithomiinae			
6	<i>Dircenna dero rhoeo</i> C. & R.Felder, 1860	borboleta	01/2010 (ho)
7	<i>Hypothesis ninonia daeta</i> (Boisduval, 1836)	borboleta	01/2010 (ho)
8	<i>Mechanitis polymnia casabranca</i> Haensch, 1905	borboleta	01/2010 (ho)
9	<i>Methona themisto</i> (Hübner, 1818)	borboleta-do-manacá	06/2007 (ho)
10	<i>Thyridia psidii celoides</i> (Rosenberg & Talbot, 1914)	borboleta	02/2010 (ho)
Subfamilia Nymphalinae			
11	<i>Eresia lansdorfi</i> (Godart, 1819)	borboleta	01/2010 (ho)
Familia Papilionidae			
Subfamilia Papilioninae			
12	<i>Parides anchises nephalion</i> (Godart, 1819)	borboletas-rabo-de-andorinha	01/2010 (ho)
Familia Pieridae			
Subfamilia Coliadinae			
13	<i>Phoebis philea</i> (Linnaeus, 1763)	gema	03/2010 (ho)
Familia Riodinidae			
Subfamilia Riodininae			
14	<i>Eurybia pergaea</i> (Geyer, 1832)	borboleta	01/2010 (ho)
Ordem Coleoptera			
Familia Coccinellidae			
Subfamilia Coccinellinae			
15	<i>Olla v-nigrum</i> (Mulsant, 1866)	joaninha	09/2011 (Dep-3)
Filo Chordata			
Subfilo Vertebrata			
Classe Reptilia			
Ordem Squamata			
Familia Amphisbaenidae			
Subfamilia Amphisbaeninae			
1	<i>Amphisbaena alba</i> Linnaeus, 1758	cobra-de-duas-cabeças	10/1993 #
Classe Aves			
Subclasse Neornithes			
Ordem Pelecaniformes			
Familia Ardeidae			
1	<i>Ardea alba</i> Linnaeus, 1758	garça-branca	04/1999 (sn/masc)
Ordem Accipitriformes			
Familia Accipitridae			
2	<i>Rupornis magnirostris</i> (Gmelin, 1788)	gavião-carijó	CITES-II 04/1999 (sn/masc)
Ordem Columbiformes			
Familia Columbidae			
3	<i>Columbina talpacoti</i> (Temminck, 1811)	rolinha	08/1998 (bgf)
4	<i>Columba livia</i> Gmelin, 1789	pombo-doméstico	Exótica 08/1998 (bgf)
Ordem Strigiformes			
Familia Strigidae			
5	<i>Asio clamator</i> (Vieillot, 1808)	coruja-orelhuda	CITES-II 05/1999 #
Ordem Apodiformes			
Familia Trochilidae			
6	<i>Eupetomena macroura</i> (Gmelin, 1788)	beija-flor-tesoura	CITES-II 08/1998 (bgf)
7	<i>Hylocharis chrysura</i> (Shaw, 1812)	beija-flor-dourado	CITES-II 10/1993 #
Ordem Piciformes			
Familia Picidae			
8	<i>Celeus flavescens</i> (Gmelin, 1788)	pica-pau-de-cabeça-amarela	10/2015 #
Ordem Falconiformes			
Familia Falconidae			
9	<i>Caracara plancus</i> (Miller, 1777)	caracará	CITES-II 04/1999 (sn/masc)
Ordem Psittaciformes			
Familia Psittacidae			
10	<i>Brotoeris tirica</i> (Gmelin, 1788)	periquito-rico	Endêmica/CITE S-II 12/1998 (bgf)
Ordem Passeriformes			
Subordem Tyranni			
Familia Rhyncocyclidae			
Subfamilia Todirostrinae			
11	<i>Todirostrum cinereum</i> (Linnaeus, 1766)	ferreirinho-relógio	08/1998 (bgf)
Familia Tyrannidae			

Subfamilia Tyranninae			
12	<i>Pitangus sulphuratus</i> (Linnaeus, 1766)	bem-te-vi	08/1998 (bgf)
13	<i>Myiozetetes similis</i> (Spix, 1825)	bentevizinho-de-penacho-vermelho	12/1998 (bgf)
Subordem Passeri			
Familia Hirundinidae			
14	<i>Pygochelidon cyanoleuca</i> (Vieillot, 1817)	andorinha-pequena-de-casa	08/1998 (bgf)
Familia Troglodytidae			
15	<i>Troglodytes musculus</i> Naumann, 1823	corruira	08/1998 (bgf)
Familia Turdidae			
16	<i>Turdus leucomelas</i> Vieillot, 1818	sabiá-branco	04/1999 (sn/masc)
17	<i>Turdus fumigatus</i> Lichtenstein, 1823	sabiá-da-mata	Nativa Alóctone Escape
18	<i>Turdus rufiventris</i> Vieillot, 1818	sabiá-laranjeira	08/1998 (bgf)
Familia Passerellidae			
19	<i>Zonotrichia capensis</i> (Statius Muller, 1776)	tico-tico	08/1998 (bgf)
Familia Icteridae			
20	<i>Molothrus bonariensis</i> (Gmelin, 1789)	chopim	12/1998 (bgf)
Familia Thraupidae			
Subfamilia Thraupinae			
21	<i>Tangara sayaca</i> (Linnaeus, 1766)	sanhaço-cinzentos	08/1998 (bgf)
22	<i>Tangara palmarum</i> (Wied, 1823)	sanhaço-do-coqueiro	04/1999 (sn/masc)
Subfamilia Diglossinae			
23	<i>Sicalis flaveola</i> (Linnaeus, 1766)	canário-da-terra	04/2011 #
Subfamilia Coerebinae			
24	<i>Coereba flaveola</i> (Linnaeus, 1758)	cambacica	12/1998 (bgf)
Subfamilia Poozpizinae			
25	<i>Thlypopsis sordida</i> (d'Orbigny & Lafresnaye, 1837)	sai-canário	04/1999 (masc/bgf)
Familia Cardinalidae			
26	<i>Cyanoloxia brissonii</i> (Lichtenstein, 1823)	azulão	Nativa Alóctone Escape/SP-AE 09/2012 #
Familia Estrildidae			
27	<i>Estrilda astrild</i> (Linnaeus, 1758)	bico-de-lacre	Exótica 12/1998 (bgf)
Familia Passeridae			
28	<i>Passer domesticus</i> (Linnaeus, 1758)	pardal	Exótica 08/1998 (bgf)

**Parque Municipal Lina e Paulo Raia**

Nº total de espécies: 44

Nº de espécies da Classe Insecta: 15

Nº de espécies da Classe Reptilia: 1

Nº de espécies da Classe Aves: 28

Nº de espécies Endêmicas da Mata Atlântica: 1

Nº de espécies Exóticas: 3

Nº de espécies Nativas Alóctones Escapes: 2

Nº de espécies que constam no Decreto Estadual nº 60.133/14 (SP-AE, SP-QA, SP-DD): 1

Nº de espécies que constam na CITES (CITES-I e CITES- II): 6



45 - Água Podre

*Pardirallus nigricans*

Marcos Kawall

**Lista Preliminar da Fauna Silvestre do Parque Municipal Linear Água Podre**

Avenida Eng. Heitor Antônio Eiras Garcia, altura do Nº 1870, Rio Pequeno, Município de São Paulo

Coordenadas Geográficas: SAD 69 / UTM 23S X-321.326 Y-7.391.114

Táxon	Nome Popular	Status	Data/ Observador
Reino Animalia			
Subfilo Vertebrata			
Classe Aves			
Ordem Gruiformes			

Familia Rallidae			
1	<i>Pardirallus nigricans</i> (Vieillot, 1819)	saracura-sanã	03/2012 (mam/afam/bo)
Ordem Charadriiformes			
Familia Charadriidae			
2	<i>Vanellus chilensis</i> (Molina, 1782)	quero-quero	03/2012 (mam/afam/bo)
Ordem Columbiformes			
Familia Columbidae			
3	<i>Columbina talpacoti</i> (Temminck, 1811)	rolinha	03/2012 (mam/afam/bo)
4	<i>Columba livia</i> Gmelin, 1789	pombo-doméstico	Exótica 03/2012 (mam/afam/bo)
5	<i>Patagioenas picazuro</i> (Temminck, 1813)	asa-branca	03/2012 (mam/afam/bo)
Ordem Falconiformes			
Familia Falconidae			
6	<i>Caracara plancus</i> (Miller, 1777)	caracará	CITES-II 03/2012 (mam/afam/bo)
Ordem Psittaciformes			
Familia Psittacidae			
7	<i>Brotogeris tirica</i> (Gmelin, 1788)	periquito-rico	Endêmica/CITE S-II 03/2012 (mam/afam/bo)
Ordem Passeriformes			
Subordem Tyranni			
Familia Furnariidae			
Subfamilia Furnariinae			
8	<i>Furnarius rufus</i> (Gmelin, 1788)	joão-de-barro	03/2012 (mam/afam/bo)
Familia Tyrannidae			
Subfamilia Tyranninae			
9	<i>Pitangus sulphuratus</i> (Linnaeus, 1766)	bem-te-vi	03/2012 (mam/afam/bo)
10	<i>Machetornis rixosa</i> (Vieillot, 1819)	suiriri-cavaleiro	03/2012 (mam/afam/bo)
11	<i>Tyrannus melancholicus</i> Vieillot, 1819	suiriri	03/2012 (mam/afam/bo)
Subordem Passeri			
Familia Hirundinidae			
12	<i>Pygochelidon cyanoleuca</i> (Vieillot, 1817)	andorinha-pequena-de-casa	03/2012 (mam/afam/bo)
Familia Troglodytidae			
13	<i>Troglodytes musculus</i> Naumann, 1823	corruira	03/2012 (mam/afam/bo)
Familia Thraupidae			
Subfamilia Thraupinae			
14	<i>Tangara sayaca</i> (Linnaeus, 1766)	sanhaço-cinzento	03/2012 (mam/afam/bo)
Subfamilia Coerebinae			
15	<i>Coereba flaveola</i> (Linnaeus, 1758)	cambacica	03/2012 (mam/afam/bo)

**Parque Municipal Linear Água Podre**

Nº total de espécies: 15

Nº de espécies da Classe Aves: 15

Nº de espécies Endêmicas da Mata Atlântica: 1

Nº de espécies Exóticas: 1

Nº de espécies que constam no Decreto Estadual nº 60.133/14 (SP-AE, SP-QA, SP-DD): 1

Nº de espécies que constam na CITES (CITES-I e CITES- II): 2



*Pitangus sulphuratus*

Marcos Kaway

Lista Preliminar da Fauna Silvestre do Parque Municipal Linear Água Vermelha

Avenida Euclides Fonseca, s/nº, Distrito Vila Curuçá, Município de São Paulo

Coordenadas Geográficas: SAD 69 / UTM 23S X-355.273 Y-7.400.115

Táxon	Nome Popular	Status	Data/ Observador
Reino Animalia			
Filo Vertebrata			
Classe Aves			
Subclasse Neornithes			
Ordem Charadriiformes			
Familia Charadriidae			
1	<i>Vanellus chilensis</i> (Molina, 1782)	quero-quero	05/2011 (mam/masc/faa)
Ordem Columbiformes			
Familia Columbidae			
2	<i>Columbina talpacoti</i> (Temminck, 1811)	rolinha	05/2011 (mam/masc/faa)
3	<i>Columba livia</i> Gmelin, 1789	pombo-doméstico	Exótica 05/2011 (mam/masc/faa)
Ordem Apodiformes			
Familia Trochilidae			
4	<i>Eupetomena macroura</i> (Gmelin, 1788)	beija-flor-tesoura	CITES-II 05/2011 (mam/masc/faa)
Ordem Psittaciformes			
Familia Psittacidae			
5	<i>Brotogeris tirica</i> (Gmelin, 1788)	periquito-rico	Endêmica/CITE S-II 05/2011 (mam/masc/faa)
Ordem Passeriformes			
Subordem Tyranni			
Familia Furnariidae			
Subfamilia Furnariinae			
7	<i>Furnarius rufus</i> (Gmelin, 1788)	joão-de-barro	05/2011 (mam/masc/faa)
Familia Rhynchocyclidae			
Subfamilia Todiostroinae			
8	<i>Todirostrum cinereum</i> (Linnaeus, 1766)	ferreirinho-relógio	05/2011 (mam/masc/faa)
Familia Tyrannidae			
Subfamilia Elaeniinae			
9	<i>Elaenia flavogaster</i> (Thunberg, 1822)	guaracava-de-barriga-amarela	05/2011 (mam/masc/faa)
Subfamilia Tyranninae			
10	<i>Pitangus sulphuratus</i> (Linnaeus, 1766)	bem-te-vi	05/2011 (mam/masc/faa)
11	<i>Machetornis rixosa</i> (Vieillot, 1819)	suiriri-cavaleiro	05/2011 (mam/masc/faa)
12	<i>Tyrannus melancholicus</i> Vieillot, 1819	suiriri	05/2011 (mam/masc/faa)
Subordem Passeri			
Familia Hirundinidae			
13	<i>Pygochelidon cyanoleuca</i> (Vieillot, 1817)	andorinha-pequena-de-casa	05/2011 (mam/masc/faa)
Familia Troglodytidae			
14	<i>Troglodytes musculus</i> Naumann, 1823	corruira	05/2011 (mam/masc/faa)
Subfamilia Thraupinae			
15	<i>Tangara sayaca</i> (Linnaeus, 1766)	sanhaço-cinzento	05/2011 (mam/masc/faa)
Subfamilia Coerebinae			
16	<i>Coereba flaveola</i> (Linnaeus, 1758)	cambacica	05/2011 (mam/masc/faa)
Familia Estrildidae			
17	<i>Estrilda astrild</i> (Linnaeus, 1758)	bico-de-lacre	Exótica 05/2011 (mam/masc/faa)
Familia Passeridae			
18	<i>Passer domesticus</i> (Linnaeus, 1758)	pardal	Exótica 05/2011 (mam/masc/faa)

**Parque Municipal Linear Água Vermelha**

Nº total de espécies: 18

Nº de espécies da Classe Aves: 18

Nº de espécies Endêmicas da Mata Atlântica: 1

Nº de espécies Exóticas: 3

Nº de espécies Nativas Alóctones Escapes: 1

Nº de espécies que constam no Decreto Estadual nº 60.133/14 (SP-AE, SP-QA, SP-DD): 1

Nº de espécies que constam na CITES (CITES-I e CITES- II): 3





*Turdus rufiventris*

Marcos Kawall

Lista Preliminar da Fauna Silvestre do Parque Municipal Linear Aricanduva  
Rua Dona Geneveva com Rua Alferes Frazão, Distrito Carrão, Município de São Paulo  
Coordenadas Geográficas: SAD 69 / UTM 23S X-341.878 Y-7.396.262

Táxon	Nome Popular	Status	Data/ Observador
Reino Animalia			
Filo Vertebrata			
Classe Aves			
Subclasse Neornithes			
Ordem Charadriiformes			
Família Charadriidae			
1 <i>Vanellus chilensis</i> (Molina, 1782)	quero-quero		04/2011 (mam/dcos/faa)
Ordem Columbiformes			
Família Columbidae			
2 <i>Columba livia</i> Gmelin, 1789	pombo-doméstico	Exótica	04/2011 (mam/dcos/faa)
Ordem Apodiformes			
Família Trochilidae			
3 <i>Eupetomena macroura</i> (Gmelin, 1788)	beija-flor-tesoura	CITES-II	04/2011 (mam/dcos/faa)
Ordem Psittaciformes			
Família Psittacidae			
4 <i>Psittacara leucophthalmus</i> (Statius Muller, 1776)	periquitão	CITES-II	04/2011 (mam/dcos/faa)
Ordem Passeriformes			
Subordem Tyranni			
Família Furnariidae			
Subfamília Furnariinae			
5 <i>Furnarius rufus</i> (Gmelin, 1788)	joão-de-barro		04/2011 (mam/dcos/faa)
Família Tyrannidae			
Subfamília Tyranninae			
6 <i>Pitangus sulphuratus</i> (Linnaeus, 1766)	bem-te-vi		04/2011 (mam/dcos/faa)
7 <i>Tyrannus melancholicus</i> Vieillot, 1819	suiriri		04/2011 (mam/dcos/faa)
Subordem Passeri			
Família Turdidae			
8 <i>Turdus rufiventris</i> Vieillot, 1818	sabiá-laranjeira		04/2011 (mam/dcos/faa)
Família Thraupidae			
Subfamília Orchesticinae			
9 <i>Tangara sayaca</i> (Linnaeus, 1766)	sanhaço-cinzentos		04/2011 (mam/dcos/faa)
10 <i>Tangara cayana</i> (Linnaeus, 1766)	saíra-amarela		04/2011 (mam/dcos/faa)
Subfamília Coerebinae			
11 <i>Coereba flaveola</i> (Linnaeus, 1758)	cambacica		04/2011 (mam/dcos/faa)
Família Passeridae			
12 <i>Passer domesticus</i> (Linnaeus, 1758)	pardal	Exótica	04/2011 (mam/dcos/faa)

**Parque Municipal Linear Aricanduva**

Nº total de espécies: 12

Nº de espécies da Classe Aves: 12

Nº de espécies Exóticas: 2

Nº de espécies que constam na CITES (CITES-I e CITES- II): 2



*Patagioenas picazuro*

Marcos Kawall

Lista Preliminar da Fauna Silvestre do Parque Municipal Linear Canivete

Avenida Deputado Cantídio Sampaio e Avenida Hugo Ítalo Merigo, Distrito Brasilândia, Município de São Paulo  
Coordenadas Geográficas: UTM Córrego Alegre - 23 K X-326.269 Y-7.405.951

Táxon	Nome Popular	Status	Data/ Observador
Reino Animalia			
Filo Arthropoda			
Subfilo Hexapoda			
Classe Insecta			
Ordem Lepidoptera			
Subordem Rhopalocera			
Família Lycaenidae			
Subfamília Polyommattinae			
1 <i>Hemiargus hanno</i> (Stoll, 1790)	azulzinhas		03/2010 (ho)
Família Nymphalidae			
Subfamília Heliconiinae			
2 <i>Dryas iulia alcionea</i> (Cramer, 1779)	borboleta		03/2010 (ho)
Subfamília Nymphalinae			
3 <i>Anartia jatrophae</i> (Linnaeus, 1763)	borboleta		03/2010 (ho)
4 <i>Junonia evarete</i> (Cramer, [1779])	borboleta		03/2010 (ho)
Família Pieridae			
Subfamília Coliadinae			
5 <i>Eurema phiale paula</i> (Röber, 1909)	amarelas		03/2010 (ho)
6 <i>Phoebis neocypris</i> (Hübner, [1823])	amarelas		03/2010 (ho)
7 <i>Phoebis philea</i> (Linnaeus, 1763)	gema		03/2010 (ho)
Filo Chordata			
Subfilo Vertebrata			
Classe Reptilia			
Ordem Squamata			
Família Dipsadidae			
Subfamília Dipsadinae			
1 <i>Sibynomorphus mikanii mikanii</i> (Schlegel, 1837)	dormideira		04/2011 #
Classe Aves			
Subclasse Neornithes			
Ordem Galliformes			
Família Cracidae			
1 <i>Penelope superciliosus</i> Temminck, 1815	jacupemba	SP-QA	04/2010 (mam/afam/js/figps/cma)
Ordem Cathartiformes			
Família Cathartidae			
2 <i>Coragyps atratus</i> (Bechstein, 1793)	urubu		04/2010 (mam/afam/js/figps/cma)
Ordem Accipitriformes			
3 <i>Rupornis magnirostris</i> (Gmelin, 1788)	gavião-carijó	CITES-II	04/2010 (mam/afam/js/figps/cma)
Ordem Gruiformes			
Família Rallidae			
4 <i>Aramides cajaneus</i> (Statius Muller, 1776)	saracura-três-potes		04/2010 (mam/afam/js/figps/cma)
5 <i>Aramides saracura</i> (Spix, 1825)	saracura-do-mato	Endêmica	04/2010 (mam/afam/js/figps/cma)
6 <i>Pardirallus nigricans</i> (Vieillot, 1819)	saracura-sanã		04/2010 (mam/afam/js/figps/cma)
Ordem Charadriiformes			
Família Charadriidae			
7 <i>Vanellus chilensis</i> (Molina, 1782)	quero-quero		04/2010 (mam/afam/js/figps/cma)
Ordem Columbiformes			
Família Columbidae			
8 <i>Columbina talpacoti</i> (Temminck, 1811)	rolinha		04/2010 (mam/afam/js/figps/cma)
9 <i>Columba livia</i> Gmelin, 1789	pombo-doméstico	Exótica	04/2010 (mam/afam/js/figps/cma)

10	<i>Palagioenas picazuro</i> (Temminck, 1813)	asa-branca		04/2010 (mam/afam/jls/figps/cma)
11	<i>Leptotila verreauxi</i> Bonaparte, 1855	juriti-pupu		04/2010 (mam/afam/jls/figps/cma)
Ordem Cuculiformes Familia Cuculidae				
12	<i>Playa cayana</i> (Linnaeus, 1766)	alma-de-gato		04/2010 (mam/afam/jls/figps/cma)
13	<i>Guira guira</i> (Gmelin, 1788)	anu-branco		04/2010 (mam/afam/jls/figps/cma)
Ordem Strigiformes Familia Strigidae				
14	<i>Megascops choliba</i> (Vieillot, 1817)	corujinha-do-mato	CITES-II	04/2010 (mam/afam/jls/figps/cma)
Ordem Apodiformes Familia Trochilidae				
15	<i>Phaethornis eurynome</i> (Lesson, 1832)	raio-branco-de-garganta-rajada	Endêmica/CITES-II	04/2010 (mam/afam/jls/figps/cma)
16	<i>Eupetomena macroura</i> (Gmelin, 1788)	beija-flor-tesoura	CITES-II	04/2010 (mam/afam/jls/figps/cma)
17	<i>Chlorostilbon lucidus</i> (Shaw, 1812)	besourinho-de-bico-vermelho	CITES-II	04/2010 (mam/afam/jls/figps/cma)
18	<i>Amazilia lactea</i> (Lesson, 1832)	beija-flor-de-peito-azul	CITES-II	04/2010 (mam/afam/jls/figps/cma)
Ordem Coraciiformes Familia Alcedinidae				
19	<i>Megaceryle torquata</i> (Linnaeus, 1766)	martim-pescador-grande		04/2010 (mam/afam/jls/figps/cma)
Ordem Piciformes Familia Picidae				
20	<i>Celeus flavescens</i> (Gmelin, 1788)	pica-pau-de-cabeça-amarela		04/2010 (mam/afam/jls/figps/cma)
Ordem Falconiformes Familia Falconidae				
21	<i>Caracara plancus</i> (Miller, 1777)	caracará	CITES-II	04/2010 (mam/afam/jls/figps/cma)
22	<i>Milvago chimachima</i> (Vieillot, 1816)	carrapateiro	CITES-II	04/2010 (mam/afam/jls/figps/cma)
Ordem Psittaciformes Familia Psittacidae				
23	<i>Pionus maximiliani</i> (Kuhl, 1820)	maitaca	CITES-II	04/2010 (mam/afam/jls/figps/cma)
Ordem Passeriformes Subordem Tyranni Familia Thamnophilidae Subfamilia Thamnophilinae				
24	<i>Herpilochmus rufimarginatus</i> (Temminck, 1822)	chorozinho-de-asa-vermelha		04/2010 (mam/afam/jls/figps/cma)
25	<i>Thamnophilus caerulescens</i> Vieillot, 1816	choca-da-mata		04/2010 (mam/afam/jls/figps/cma)
Familia Conopophagidae				
26	<i>Conopophaga lineata</i> (Wied, 1831)	chupa-dente	Endêmica	04/2010 (mam/afam/jls/figps/cma)
Familia Dendrocolaptidae Subfamilia Sittasominae				
27	<i>Sittasomus griseicapillus</i> (Vieillot, 1818)	arapaçu-verde		04/2010 (mam/afam/jls/figps/cma)
Subfamilia Dendrocolaptinae				
28	<i>Xiphorhynchus fuscus</i> (Vieillot, 1818)	arapaçu-rajado	Endêmica	04/2010 (mam/afam/jls/figps/cma)
29	<i>Dendrocolaptes platyrostris</i> Spix, 1825	arapaçu-grande		04/2010 (mam/afam/jls/figps/cma)
Familia Furnariidae Subfamilia Furnariinae				
30	<i>Furnarius rufus</i> (Gmelin, 1788)	joão-de-barro		04/2010 (mam/afam/jls/figps/cma)
Subfamilia Philydorinae				
31	<i>Syndactyla rufosuperciliata</i> (Lafresnaye, 1832)	trepador-quiete		04/2010 (mam/afam/jls/figps/cma)
Subfamilia Synallaxiinae				
32	<i>Synallaxis spixi</i> Sclater, 1856	joão-teneném		04/2010 (mam/afam/jls/figps/cma)
33	<i>Cranioleuca pallida</i> (Wied, 1831)	arredio-pálido	Endêmica	04/2010 (mam/afam/jls/figps/cma)
Familia Rhynchocyclidae Subfamilia Rynchocyclinae				
34	<i>Tolmomyias sulphurescens</i> (Spix, 1825)	bico-chato-de-orelha-preta		04/2010 (mam/afam/jls/figps/cma)
Subfamilia Todirostrinae				
35	<i>Todirostrum cinereum</i> (Linnaeus, 1766)	ferreirinho-relógio		04/2010 (mam/afam/jls/figps/cma)
Familia Tyrannidae Subfamilia Elaeniinae				

36	<i>Camptostoma obsoletum</i> (Temminck, 1824)	risadinha		04/2010 (mam/afam/jls/figps/cma)
Subfamilia Tyranninae				
37	<i>Pitangus sulphuratus</i> (Linnaeus, 1766)	bem-te-vi		04/2010 (mam/afam/jls/figps/cma)
38	<i>Megarynchus pitangua</i> (Linnaeus, 1766)	neinei		04/2010 (mam/afam/jls/figps/cma)
39	<i>Myiozetetes similis</i> (Spix, 1825)	bentevizinho-de-penacho-vermelho		04/2010 (mam/afam/jls/figps/cma)
Subfamilia Fluvicolinae				
40	<i>Fluvicola nengeta</i> (Linnaeus, 1766)	lavadeira-mascarada		04/2010 (mam/afam/jls/figps/cma)
Subordem Passeri Familia Hirundinidae				
41	<i>Pygochelidon cyanoleuca</i> (Vieillot, 1817)	andorinha-pequena-de-casa		04/2010 (mam/afam/jls/figps/cma)
Familia Troglodytidae				
42	<i>Troglodytes musculus</i> Naumann, 1823	corruira		04/2010 (mam/afam/jls/figps/cma)
Familia Turdidae				
43	<i>Turdus leucomelas</i> Vieillot, 1818	sabiá-branco		04/2010 (mam/afam/jls/figps/cma)
44	<i>Turdus rufiventris</i> Vieillot, 1818	sabiá-laranjeira		04/2010 (mam/afam/jls/figps/cma)
Familia Parulidae				
45	<i>Setophaga pitiayumi</i> (Vieillot, 1817)	mariquita		04/2010 (mam/afam/jls/figps/cma)
46	<i>Geothlypis aequinoctialis</i> (Gmelin, 1789)	pia-cobra		04/2010 (mam/afam/jls/figps/cma)
47	<i>Basileuterus culicivorus</i> (Deppe, 1830)	pula-pula		04/2010 (mam/afam/jls/figps/cma)
48	<i>Myiothlypis leucoblephara</i> (Vieillot, 1817)	pula-pula-assobiador	Endêmica	04/2010 (mam/afam/jls/figps/cma)
Familia Thraupidae Subfamilia Thraupinae				
49	<i>Tangara sayaca</i> (Linnaeus, 1766)	sanhaço-cinzentos		04/2010 (mam/afam/jls/figps/cma)
Subfamilia Diglossinae				
50	<i>Conirostrum speciosum</i> (Temminck, 1824)	figuinha-de-rabo-castanho		04/2010 (mam/afam/jls/figps/cma)
Subfamilia Tachyphoniinae				
51	<i>Tachyphonus coronatus</i> (Vieillot, 1822)	tiê-preto	Endêmica	04/2010 (mam/afam/jls/figps/cma)
Subfamilia Coerebinae				
52	<i>Coereba flaveola</i> (Linnaeus, 1758)	cambacica		04/2010 (mam/afam/jls/figps/cma)
Subfamilia Poospizinae				
53	<i>Thlypopsis sordida</i> (d'Orbigny & Lafresnaye, 1837)	sai-canário		04/2010 (mam/afam/jls/figps/cma)
Familia Fringillidae Subfamilia Euphoniinae				
54	<i>Euphonia violacea</i> (Linnaeus, 1758)	gaturamo		04/2010 (mam/afam/jls/figps/cma)
Familia Estrildidae				
55	<i>Estrilda astrild</i> (Linnaeus, 1758)	bico-de-lacre	Exótica	04/2010 (mam/afam/jls/figps/cma)
Familia Passeridae				
56	<i>Passer domesticus</i> (Linnaeus, 1758)	pardal	Exótica	04/2010 (mam/afam/jls/figps/cma)
Classe Mammalia Subclasse Theria Infraclasse Eutheria Ordem Primates Subordem Haplorrhini Familia Atelidae Subfamilia Alouattinae				
1	<i>Alouatta clamitans</i> Cabrera, 1940	bugio-ruivo	Endêmica/SP-AE/MMA-VU/CITES-II	04/2010 (mam/afam/jls/figps/cma)

**Parque Bananal Canivete**

Nº total de espécies: 65

Nº de espécies da Classe Insecta: 7

Nº de espécies da Classe Reptilia: 1

Nº de espécies da Classe Aves: 56

Nº de espécies da Classe Mammalia: 1

Nº de espécies Endêmicas da Mata Atlântica: 8

Nº de espécies Exóticas: 3

Nº de espécies que constam no Decreto Estadual nº 60.133/14 (SP-AE, SP-QA, SP-DD): 2

Nº de espécies que constam nas Portarias MMA nos 444 e 445/2014 (MMA-CR, MMA-EN, MMA-VU): 1

Nº de espécies que constam na CITES (CITES-I e CITES- II): 10



*Anthus lutescens*

Marcos Kwall

Lista Preliminar da Fauna Silvestre do Parque Municipal Linear Cantinho do Céu  
 Rua das Andorinhas Brasileiras com Rua Pedro Escobar, Distrito Grajaú, Município de São Paulo  
 Coordenadas Geográficas: SAD 69 / UTM 23S X-331.066 Y-7.372.526

Táxon	Nome Popular	Status	Data/ Observador
Reino Animalia			
Filo Chordata			
Classe Aves			
Subclasse Neornithes			
Ordem Anseriformes			
Familia Anatidae			
Subfamilia Dendrocygninae			
1 <i>Dendrocygna bicolor</i> (Vieillot, 1816)	marreca-caneleira		11/2011 (afam/faa/ker)
Subfamilia Anatinae			
2 <i>Amazonetta brasiliensis</i> (Gmelin, 1789)	ananaí		11/2011 (afam/faa/ker)
Ordem Podicipediformes			
Familia Podicipedidae			
3 <i>Podilymbus podiceps</i> (Linnaeus, 1758)	mergulhão-caçador		11/2011 (afam/faa/ker)
Ordem Suliformes			
Familia Phalacrocoracidae			
4 <i>Nannopterum brasilianus</i> (Gmelin, 1789)	biguá		11/2011 (afam/faa/ker)
Ordem Pelecaniformes			
Familia Ardeidae			
5 <i>Nycticorax nycticorax</i> (Linnaeus, 1758)	socó-dorminhoco		11/2011 (afam/faa/ker)
6 <i>Ardea alba</i> Linnaeus, 1758	garça-branca		11/2011 (afam/faa/ker)
7 <i>Egretta thula</i> (Molina, 1782)	garça-branca-pequena		11/2011 (afam/faa/ker)
Ordem Accipitriformes			
Familia Accipitridae			
8 <i>Rupornis magnirostris</i> (Gmelin, 1788)	gavião-carijó	CITES-II	11/2011 (afam/faa/ker)
Ordem Gruiformes			
Familia Rallidae			
8 <i>Pardirallus nigricans</i> (Vieillot, 1819)	saracura-sanã		11/2011 (afam/faa/ker)
10 <i>Gallinula galeata</i> (Lichtenstei, 1818)	galinha-d'água		11/2011 (afam/faa/ker)
11 <i>Porphyrio martinicus</i> (Linnaeus, 1766)	frango-d'água-azul		11/2011 (afam/faa/ker)
Ordem Charadriiformes			
Familia Charadriidae			
12 <i>Vanellus chilensis</i> (Molina, 1782)	quero-quero		11/2011 (afam/faa/ker)
Familia Jacanidae			
13 <i>Jacana jacana</i> (Linnaeus, 1766)	jaçanã		11/2011 (afam/faa/ker)
Ordem Columbiformes			
Familia Columbidae			
14 <i>Columbina talpacoti</i> (Temminck, 1811)	rolinha		11/2011 (afam/faa/ker)
15 <i>Columba livia</i> Gmelin, 1789	pombo-doméstico	Exótica	11/2011 (afam/faa/ker)
16 <i>Patagioenas picazuro</i> (Temminck, 1813)	asa-branca		11/2011 (afam/faa/ker)
Ordem Cuculiformes			
Familia Cuculidae			
17 <i>Crotophaga ani</i> Linnaeus, 1758	anu-preto		11/2011 (afam/faa/ker)
Ordem Apodiformes			
Familia Trochilidae			

18 <i>Chlorostilbon lucidus</i> (Shaw, 1812)	besourinho-de-bico-vermelho	CITES-II	11/2011 (afam/faa/ker)
Ordem Piciformes			
Familia Picidae			
19 <i>Colaptes campestris</i> (Vieillot, 1818)	pica-pau-do-campo		11/2011 (afam/faa/ker)
Ordem Falconiformes			
Familia Falconidae			
20 <i>Caracara plancus</i> (Miller, 1777)	caracará	CITES-II	11/2011 (afam/faa/ker)
Ordem Psittaciformes			
Familia Psittacidae			
21 <i>Brotogeris tirica</i> (Gmelin, 1788)	periquito-rico	Endêmica/CITES-II	11/2011 (afam/faa/ker)
Ordem Passeriformes			
Subordem Tyranni			
Familia Furnariidae			
Subfamilia Furnariinae			
22 <i>Furnarius rufus</i> (Gmelin, 1788)	joão-de-barro		11/2011 (afam/faa/ker)
Subfamilia Synallaxiinae			
23 <i>Certhiaxis cinnamomeus</i> (Gmelin, 1788)	curutié		11/2011 (afam/faa/ker)
24 <i>Synallaxis spixi</i> Sclater, 1856	joão-teneném		11/2011 (afam/faa/ker)
Familia Tyrannidae			
Subfamilia Elaeniinae			
25 <i>Elaenia flavogaster</i> (Thunberg, 1822)	guaracava-de-barriga-amarela		11/2011 (afam/faa/ker)
Subfamilia Tyranninae			
26 <i>Pitangus sulphuratus</i> (Linnaeus, 1766)	bem-te-vi		11/2011 (afam/faa/ker)
27 <i>Machetornis rixosa</i> (Vieillot, 1819)	suiriri-cavaleiro		11/2011 (afam/faa/ker)
28 <i>Tyrannus melancholicus</i> Vieillot, 1819	suiriri		11/2011 (afam/faa/ker)
29 <i>Tyrannus savana</i> Daudin, 1802	tesourinha		11/2011 (afam/faa/ker)
Subfamilia Fluvicolinae			
30 <i>Fluvicola nengeta</i> (Linnaeus, 1766)	lavadeira-mascarada		11/2011 (afam/faa/ker)
Subordem Passeri			
Familia Hirundinidae			
31 <i>Pygochelidon cyanoleuca</i> (Vieillot, 1817)	andorinha-pequena-de-casa		11/2011 (afam/faa/ker)
Familia Troglodytidae			
32 <i>Troglodytes musculus</i> Naumann, 1823	corruíra		11/2011 (afam/faa/ker)
Familia Turdidae			
33 <i>Turdus rufigenis</i> Vieillot, 1818	sabiá-laranjeira		11/2011 (afam/faa/ker)
Familia Mimidae			
34 <i>Mimus saturninus</i> (Lichtenstein, 1823)	sabiá-do-campo		11/2011 (afam/faa/ker)
Familia Motacillidae			
35 <i>Anthus lutescens</i> Pucheran, 1855	caminheiro-zumbidor		11/2011 (afam/faa/ker)
Familia Parulidae			
36 <i>Geothlypis aequinoctialis</i> (Gmelin, 1789)	pia-cobra		11/2011 (afam/faa/ker)
Familia Icteridae			
37 <i>Molothrus bonariensis</i> (Gmelin, 1789)	chopim		11/2011 (afam/faa/ker)
Familia Thraupidae			
Subfamilia Thraupinae			
38 <i>Tangara sayaca</i> (Linnaeus, 1766)	sanhaço-cinzento		11/2011 (afam/faa/ker)
Subfamilia Tachyphoniinae			
39 <i>Volatinia jacarina</i> (Linnaeus, 1766)	tiziu		11/2011 (afam/faa/ker)
Subfamilia Coerebinae			
40 <i>Coereba flaveola</i> (Linnaeus, 1758)	cambacica		11/2011 (afam/faa/ker)
Subfamilia Poospizinae			
41 <i>Thlypopsis sordida</i> (d'Orbigny & Lafresnaye, 1837)	sai-canário		11/2011 (afam/faa/ker)
Familia Fringillidae			
Subfamilia Euphoniinae			
42 <i>Euphonia chlorotica</i> (Linnaeus, 1766)	fim-fim		11/2011 (afam/faa/ker)
Familia Estrildidae			
43 <i>Estrilda astrild</i> (Linnaeus, 1758)	bico-de-lacre	Exótica	11/2011 (afam/faa/ker)

Familia Passeridae			
44	<i>Passer domesticus</i> (Linnaeus, 1758)	pardal	Exótica 11/2011 (afam/faa/ker)

Parque Municipal Linear Cantinho do Céu

Nº total de espécies: 44

Nº de espécies da Classe Aves: 44

Nº de espécies Endêmicas da Mata Atlântica: 1

Nº de espécies Exóticas: 3

Nº de espécies que constam na CITES (CITES-I e CITES- II): 4



50 - Castelo

*Hydrochoerus hydrochaeris*

Sylvia Matsuda

Lista Preliminar da Fauna Silvestre do Parque Municipal Linear Castelo

R. Zeferino Borges Barreto, 260, Distrito Cidade Dutra, Município de São Paulo

Coordenadas geográficas: SAD 69 / UTM 23S X-325.467 Y-7.376.407

Táxon	Nome Popular	Status	Data/ Observador
Reino Animalia			
Filo Mollusca			
Classe Bivalvia			
Ordem Unionoidea			
Familia Mycetopodidae			
1 <i>Anodontites</i> sp	aruá		09/2009 (Dep-3)
Filo Arthropoda			
Subfilo Hexapoda			
Classe Insecta			
Ordem Lepidoptera			
Subordem Rhopalocera			
Familia Hesperidae			
Subfamilia Pyrginae			
1 <i>Urbanus procne</i> (Plötz, 1880)	bruxinha		03/2010 (ho)
Familia Nymphalidae			
Subfamilia Danaeinae			
2 <i>Danaus gilippus</i> (Cramer, [1775])	monarca		03/2010 (ho)
Subfamilia Heliconiinae			
3 <i>Heliconius erato phyllis</i> (Fabricius, 1775)	castanha-vermelha		03/2010 (ho)
Subfamilia Nymphalinae			
4 <i>Junonia evarete</i> (Cramer, [1779])	borboleta		03/2010 (ho)
Subfamilia Satyrinae			
5 <i>Hermeuptychia hermes</i> (Fabricius, 1775)	sátiros		03/2010 (ho)
Familia Papilionidae			
Subfamilia Papilioninae			
6 <i>Heraclides thoas brasiliensis</i> (Rothschild & Jordan, 1906)	caixão-de-defunto		03/2010 (ho)
Familia Pieridae			
Subfamilia Colladinae			
7 <i>Eurema agave pallida</i> (Chavannes, 1850)	amarelas		03/2010 (ho)
Subfamilia Pierinae			
8 <i>Ascia monuste orseis</i> (Godart, 1819)	branquinha		03/2010 (ho)
Ordem Hemiptera			
Familia Coreidae			
9 <i>Coreoris</i> sp.	percevejo		03/2009 (Dep-3)
Filo Chordata			
Subfilo Vertebrata			
Classe Aves			
Subclasse Neornithes			
Ordem Anseriformes			
Familia Anatidae			
Subfamilia Dendrocygninae			
1 <i>Dendrocygna bicolor</i> (Vieillot, 1816)	marreca-caneleira		09/2016 (afam/lbz/mkv)

2 <i>Dendrocygna viduata</i> (Linnaeus, 1766)	irerê		02/2010 (afam)
Subfamilia Anatinae			
3 <i>Amazonetta brasiliensis</i> (Gmelin, 1789)	ananá		02/2010 (afam)
4 <i>Anas versicolor</i> Vieillot, 1816	marreca-cricri		12/2016 (td)
Ordem Podicipediformes			
Familia Podicipedidae			
5 <i>Podilymbus podiceps</i> (Linnaeus, 1758)	mergulhão-caçador		02/2010 (afam)
6 <i>Podiceps major</i> (Boddaert, 1783)	mergulhão-grande		12/2016 (td)
Ordem Suliformes			
Familia Phalacrocoracidae			
7 <i>Nannopterum brasilianus</i> (Gmelin, 1789)	biguá		02/2010 (afam)
Ordem Pelecaniformes			
Familia Ardeidae			
8 <i>Nycticorax nycticorax</i> (Linnaeus, 1758)	socó-dorminhoco		02/2010 (mam/figps)
9 <i>Butorides striata</i> (Linnaeus, 1758)	socozinho		02/2010 (mam/figps)
10 <i>Bubulcus ibis</i> (Linnaeus, 1758)	garça-vaqueira	Exótica	02/2010 (afam)
11 <i>Ardea coccyz</i> Linnaeus, 1766	garça-moura		02/2010 (afam)
12 <i>Ardea alba</i> Linnaeus, 1758	garça-branca		02/2010 (afam)
13 <i>Egretta thula</i> (Molina, 1782)	garça-branca-pequena		02/2010 (afam)
Ordem Cathartiformes			
Familia Cathartidae			
14 <i>Coragyps atratus</i> (Bechstein, 1793)	urubu		01/2011 (mam/amb)
Ordem Accipitriformes			
Familia Accipitridae			
15 <i>Rostrhamus sociabilis</i> (Vieillot, 1817)	gavião-caramujeiro	CITES-II	02/2010 (afam)
16 <i>Rupornis magnirostris</i> (Gmelin, 1788)	gavião-carijó	CITES-II	01/2011 (mam/amb)
Ordem Gruiformes			
Familia Aramidae			
17 <i>Aramus guarana</i> (Linnaeus, 1766)	carão		02/2010 (mam/figps)
Familia Rallidae			
18 <i>Pardirallus nigricans</i> (Vieillot, 1819)	saracura-sanã		02/2010 (mam/figps)
19 <i>Gallinula galeata</i> (Lichtenstei, 1818)	galinha-d'água		02/2010 (afam)
20 <i>Porphyrio martinicus</i> (Linnaeus, 1766)	frango-d'água-azul		02/2010 (mam/figps)
Ordem Charadriiformes			
Familia Charadriidae			
21 <i>Vanellus chilensis</i> (Molina, 1782)	quero-quero		02/2010 (mam/figps)
Familia Jacanidae			
22 <i>Jacana jacana</i> (Linnaeus, 1766)	jaçaná		02/2010 (afam)
Ordem Columbiformes			
Familia Columbidae			
23 <i>Columbina talpacoti</i> (Temminck, 1811)	rolinha		02/2010 (mam/figps)
24 <i>Patagioenas picazuro</i> (Temminck, 1813)	asa-branca		02/2010 (mam/figps)
25 <i>Zenaida auriculata</i> (Des Murs, 1847)	avoante		02/2010 (mam/figps)
26 <i>Leptotila verreauxi</i> Bonaparte, 1855	jurití-pupu		02/2010 (mam/figps)
Ordem Cuculiformes			
Familia Cuculidae			
27 <i>Crotophaga ani</i> Linnaeus, 1758	anu-preto		02/2010 (mam/figps)
Ordem Strigiformes			
Familia Strigidae			
28 <i>Megascops choliba</i> (Vieillot, 1817)	corujinha-do-mato	CITES-II	02/2010 (mam/figps)
Ordem Apodiformes			
Familia Apodidae			
29 <i>Chaetura meridionalis</i> Hellmayr, 1907	andorinhão-do-temporal		02/2010 (mam/figps)
Familia Trochilidae			
30 <i>Eupetomena macroura</i> (Gmelin, 1788)	beija-flor-tesoura	CITES-II	02/2010 (mam/figps)
31 <i>Chlorostilbon lucidus</i> (Shaw, 1812)	besourinho-de-bico-vermelho	CITES-II	02/2010 (mam/figps)
Ordem Piciformes			
Familia Picidae			
32 <i>Picumnus temminckii</i> Lafresnaye, 1845	picapauzinho-de-coleira	Endêmica	02/2010 (afam)
33 <i>Melanerpes candidus</i> (Otto, 1796)	pica-pau-branco		02/2010 (mam/figps)
34 <i>Colaptes melanochloros</i> (Gmelin, 1788)	pica-pau-verde-barrado		02/2010 (mam/figps)
35 <i>Colaptes campestris</i> (Vieillot, 1818)	pica-pau-do-campo		02/2010 (afam)
36 <i>Ceolus flavescens</i> (Gmelin, 1788)	pica-pau-de-cabeça-amarela		02/2010 (mam/figps)
Ordem Falconiformes			
Familia Falconidae			
37 <i>Caracara plancus</i> (Miller, 1777)	caracará	CITES-II	02/2010 (mam/figps)
38 <i>Milvago chimachima</i> (Vieillot, 1816)	carrapateiro	CITES-II	02/2010 (mam/figps)
Ordem Psittaciformes			
Familia Psittacidae			

39	<i>Pyrrhura frontalis</i> (Vieillot, 1817)	tiriba	Endêmica/CITE S-II	02/2010 (mam/figps)
40	<i>Forpus xanthopterygius</i> (Spix, 1824)	tuim	CITES-II	02/2010 (mam/figps)
41	<i>Brotogeris tirica</i> (Gmelin, 1788)	periquito-rico	Endêmica/CITE S-II	02/2010 (afam)
42	<i>Amazona aestiva</i> (Linnaeus, 1758)	papagaio	Nativa Alóctone/SP-QA/CITES-II	02/2010 (mam/figps)
<b>Ordem Passeriformes</b>				
<b>Subordem Tyranni</b>				
<b>Família Furnariidae</b>				
<b>Subfamília Furnariinae</b>				
43	<i>Furnarius rufus</i> (Gmelin, 1788)	joão-de-barro		02/2010 (afam)
<b>Subfamília Synallaxiinae</b>				
44	<i>Certhiaxis cinnamomeus</i> (Gmelin, 1788)	curutié		02/2010 (afam)
45	<i>Synallaxis spixi</i> Sclater, 1856	joão-teneném		02/2010 (mam/figps)
46	<i>Cranioleuca pallida</i> (Wied, 1831)	arredio-pálido	Endêmica	02/2010 (mam/figps)
<b>Família Tyrannidae</b>				
<b>Subfamília Elaeniinae</b>				
47	<i>Camptostoma obsoletum</i> (Temminck, 1824)	risadinha		02/2010 (mam/figps)
48	<i>Elaenia flavogaster</i> (Thunberg, 1822)	guaracava-de-barriga-amarela		02/2010 (mam/figps)
49	<i>Serpophaga subcristata</i> (Vieillot, 1817)	alegrinho		12/2016 (fd)
<b>Subfamília Tyranninae</b>				
50	<i>Pitangus sulphuratus</i> (Linnaeus, 1766)	bem-te-vi		02/2010 (afam)
51	<i>Machetornis rixosa</i> (Vieillot, 1819)	suiriri-cavaleiro		02/2010 (mam/figps)
52	<i>Myiodynastes maculatus</i> (Stadius Muller, 1776)	bem-te-vi-rajado		02/2010 (mam/figps)
53	<i>Megarynchus pitangua</i> (Linnaeus, 1766)	neinei		02/2010 (mam/figps)
54	<i>Myiozetetes similis</i> (Spix, 1825)	bentevizinho-de-penacho-vermelho		02/2010 (mam/figps)
55	<i>Tyrannus melancholicus</i> Vieillot, 1819	suiriri		02/2010 (afam)
56	<i>Tyrannus savana</i> Daudin, 1802	tesourinha		01/2011 (mam/amb)
57	<i>Empidonomus varius</i> (Vieillot, 1818)	peitica		02/2010 (mam/figps)
<b>Subfamília Fluvicolinae</b>				
58	<i>Myiophobus fasciatus</i> (Stadius Muller, 1776)	filipe		01/2011 (mam/amb)
59	<i>Fluvicola nengeta</i> (Linnaeus, 1766)	lavadeira-mascarada		02/2010 (mam/figps)
60	<i>Satrapa icterophrys</i> (Vieillot, 1818)	suiriri-pequeno		02/2010 (mam/figps)
<b>Subordem Passeri</b>				
<b>Família Vireonidae</b>				
61	<i>Cyclarhis gujanensis</i> (Gmelin, 1789)	pitiguari		02/2010 (mam/figps)
<b>Família Hirundinidae</b>				
62	<i>Pygochelidon cyanoleuca</i> (Vieillot, 1817)	andorinha-pequena-de-casa		02/2010 (afam)
<b>Família Troglodytidae</b>				
63	<i>Troglodytes musculus</i> Naumann, 1823	corruira		02/2010 (afam)
<b>Família Turdidae</b>				
64	<i>Turdus leucomelas</i> Vieillot, 1818	sabiá-branco		02/2010 (mam/figps)
65	<i>Turdus rufiventris</i> Vieillot, 1818	sabiá-laranjeira		09/2016 (afam/lbz/mkv)
<b>Família Mimidae</b>				
66	<i>Mimus saturninus</i> (Lichtenstein, 1823)	sabiá-do-campo		02/2010 (mam/figps)
<b>Família Parulidae</b>				
67	<i>Setophaga pitayumi</i> (Vieillot, 1817)	mariquita		02/2010 (mam/figps)
68	<i>Geothlypis aequinoctialis</i> (Gmelin, 1789)	pia-cobra		02/2010 (mam/figps)
<b>Família Icteridae</b>				
69	<i>Chrysomus ruficapillus</i> (Vieillot, 1819)	garibaldi		02/2010 (mam/figps)
70	<i>Molothrus bonariensis</i> (Gmelin, 1789)	chopim		09/2016 (afam/lbz/mkv)
<b>Família Thraupidae</b>				
<b>Subfamília Thraupinae</b>				
71	<i>Tangara sayaca</i> (Linnaeus, 1766)	sanhaço-cinzeiro		02/2010 (mam/figps)
72	<i>Tangara palmarum</i> (Wied, 1823)	sanhaço-do-coqueiro		02/2010 (mam/figps)
<b>Subfamília Coerebinae</b>				
73	<i>Coereba flaveola</i> (Linnaeus, 1758)	cambacica		02/2010 (mam/figps)
<b>Subfamília Poospizinae</b>				
74	<i>Thlypopsis sordida</i> (d'Orbigny & Lafresnaye, 1837)	sai-canário		02/2010 (mam/figps)
<b>Família Estrildidae</b>				
75	<i>Estrilda astrild</i> (Linnaeus, 1758)	bico-de-lacre	Exótica	01/2011 (mam/amb)
<b>Família Passeridae</b>				
76	<i>Passer domesticus</i> (Linnaeus, 1758)	pardal	Exótica	02/2010 (mam/figps)
<b>Classe Mammalia</b>				
<b>Subclasse Theria</b>				
<b>Infraclasse Eutheria</b>				

<b>Ordem Rodentia</b>				
<b>Subordem Hystricomorpha</b>				
<b>Família Caviidae</b>				
<b>Subfamília Hydrochoerinae</b>				
1	<i>Hydrochoerus hydrochaeris</i> (Linnaeus, 1766)	capivara		02/2010 (mam/figps)
<b>Família Echimyidae</b>				
2	<i>Myocastor coypus</i> (Molina, 1782)	ratão-do-banhado	Nativa Alóctone/SP-DD	02/2010 (mam/figps)
<b>Parque Municipal Linear Castelo</b>				
Nº total de espécies: 88				
Nº de espécies da Classe Bivalvia: 1				
Nº de espécies da Classe Insecta: 9				
Nº de espécies da Classe Aves: 76				
Nº de espécies da Classe Mammalia: 2				
Nº de espécies Endêmicas da Mata Atlântica: 4				
Nº de espécies Exóticas: 3				
Nº de espécies Nativas Alóctones Escapes/Introduzidas: 2				
Nº de espécies que constam no Decreto Estadual nº 60.133/14 (SP-AE, SP-QA, SP-DD): 2				
Nº de espécies que constam na CITES (CITES-I e CITES-II): 11				



51 - Cipoaba

*Pitangus sulphuratus*

Lista Preliminar da Fauna Silvestre do Parque Municipal Linear Cipoaba

Rua Redução de Guaramaré com Rua Quaresma Delgado, Distrito São Rafael, Município de São Paulo

Coordenadas Geográficas: SAD 69 / UTM 23S X-350.333 Y-7.386.372

Táxon	Nome Popular	Status	Data/ Observador
<b>Reino Animalia</b>			
<b>Filo Chordata</b>			
<b>Subfilo Vertebrata</b>			
<b>Classe Aves</b>			
<b>Subclasse Neornithes</b>			
<b>Ordem Cathartiformes</b>			
<b>Família Cathartidae</b>			
1	<i>Coragyps atratus</i> (Bechstein, 1793)	urubu	03/2010 (mam/cma)
<b>Ordem Accipitriformes</b>			
<b>Família Accipitridae</b>			
2	<i>Elanus leucurus</i> (Vieillot, 1818)	gavião-peneira	CITES-II 03/2010 (mam/cma)
3	<i>Rupornis magnirostris</i> (Gmelin, 1788)	gavião-carijó	CITES-II 03/2010 (mam/cma)
<b>Ordem Charadriiformes</b>			
<b>Família Charadriidae</b>			
4	<i>Vanellus chilensis</i> (Molina, 1782)	quero-quero	03/2010 (mam/cma)
<b>Ordem Columbiformes</b>			
<b>Família Columbidae</b>			
5	<i>Columbina talpacoti</i> (Temminck, 1811)	rolinha	03/2010 (mam/cma)
6	<i>Columba livia</i> Gmelin, 1789	pombo-doméstico	Exótica 03/2010 (mam/cma)
<b>Ordem Cuculiformes</b>			
<b>Família Cuculidae</b>			
7	<i>Crotophaga ani</i> Linnaeus, 1758	anu-preto	03/2010 (mam/cma)
8	<i>Guira guira</i> (Gmelin, 1788)	anu-branco	03/2010 (mam/cma)
<b>Ordem Apodiformes</b>			
<b>Família Trochilidae</b>			
9	<i>Eupetomena macroura</i> (Gmelin, 1788)	beija-flor-tesoura	CITES-II 03/2010 (mam/cma)
<b>Ordem Psittaciformes</b>			
<b>Família Psittacidae</b>			
10	<i>Brotogeris tirica</i> (Gmelin, 1788)	periquito-rico	Endêmica/CITE S-II 03/2010 (mam/cma)
<b>Ordem Passeriformes</b>			
<b>Subordem Tyranni</b>			
<b>Família Furnariidae</b>			
<b>Subfamília Furnariinae</b>			
11	<i>Furnarius rufus</i> (Gmelin, 1788)	joão-de-barro	03/2010 (mam/cma)

Subfamília Synallaxiinae			
12	<i>Synallaxis spixi</i> (Sclater, 1856)	joão-teneném	03/2010 (mam/cma)
Família Rhynchocyclidae			
Subfamília Todiostriinae			
13	<i>Todiostrom cinereum</i> (Linnaeus, 1766)	ferreirinho-relógio	03/2010 (mam/cma)
Família Tyrannidae			
Subfamília Elaeniinae			
14	<i>Elaenia flavogaster</i> (Thunberg, 1822)	guaracava-de-barriga-amarela	03/2010 (mam/cma)
15	<i>Serpophaga subcristata</i> (Vieillot, 1817)	alegrinho	03/2010 (mam/cma)
Subfamília Tyranninae			
16	<i>Pitangus sulphuratus</i> (Linnaeus, 1766)	bem-te-vi	03/2010 (mam/cma)
17	<i>Tyrannus melancholicus</i> Vieillot, 1819	suiriri	03/2010 (mam/cma)
Subfamília Fluvicolinae			
18	<i>Fluvicola nengeta</i> (Linnaeus, 1766)	lavadeira-mascarada	03/2010 (mam/cma)
Subordem Passeri			
Família Hirundinidae			
19	<i>Pygochelidon cyanoleuca</i> (Vieillot, 1817)	andorinha-pequena-de-casa	03/2010 (mam/cma)
Família Troglodytidae			
20	<i>Troglodytes musculus</i> Naumann, 1823	corruíra	03/2010 (mam/cma)
Família Turdidae			
21	<i>Turdus rufiventris</i> Vieillot, 1818	sabiá-laranjeira	03/2010 (mam/cma)
Família Parulidae			
22	<i>Geothlypis aequinoctialis</i> (Gmelin, 1789)	pia-cobra	03/2010 (mam/cma)
Família Thraupidae			
Subfamília Thraupinae			
23	<i>Tangara sayaca</i> (Linnaeus, 1766)	sanhaço-cinzento	03/2010 (mam/cma)
Subfamília Tachyphoniinae			
24	<i>Volatinia jacarina</i> (Linnaeus, 1766)	tiziu	03/2010 (mam/cma)
Subfamília Coerebinae			
25	<i>Coereba flaveola</i> (Linnaeus, 1758)	cambacica	03/2010 (mam/cma)
Subfamília Poospizinae			
26	<i>Thlypopsis sordida</i> (d'Orbigny & Lafresnaye, 1837)	saí-canário	03/2010 (mam/cma)
Família Estrildidae			
27	<i>Estrilda astrild</i> (Linnaeus, 1758)	bico-de-lacre	Exótica 03/2010 (mam/cma)
Família Passeridae			
28	<i>Passer domesticus</i> (Linnaeus, 1758)	pardal	Exótica 03/2010 (mam/cma)
Classe Mammalia			
Subclasse Theria			
Infraclasse Eutheria			
Ordem Rodentia			
Subordem Myomorpha			
Família Muridae			
Subfamília Murinae			
1	<i>Rattus norvegicus</i> (Berkenhout, 1769)	ratizona	Exótica 03/2010 (mam/cma)

**Parque Municipal Linear Cipoaba**

Nº total de espécies: 29

Nº de espécies da Classe Aves: 28

Nº de espécies da Classe Mammalia: 1

Nº de espécies Endêmicas da Mata Atlântica: 1

Nº de espécies Exóticas: 4

Nº de espécies que constam na CITES (CITES-I e CITES- II): 4



52 - Consciência Negra

*Ardea cocoi*

Marcos Kwall

Lista Preliminar da Fauna Silvestre do Parque Municipal Linear Consciência Negra

Rua José Francisco Brandão, 320, Distrito Cidade Tiradentes, Município de São Paulo

Coordenadas Geográficas: SAD 69 / UTM 23S X-357.988 Y-7.390.088

Táxon	Nome Popular	Status	Data/ Observador
Reino Animalia			
Filo Arthropoda			
Classe Arachnida			
Ordem Acarina			
Família Ixodidae			
1	<i>Rhipicephalus sanguineus</i> (Latreille, 1806)	carrapato-vermelho-de-cão	09/2009 (Dep-3)
Ordem Araneae			
Família Ctenidae			
2	<i>Phoneutria nigriventer</i> (Keyserling, 1891)	aranha-armadeira	03/2007 (mga)
Subfilo Hexapoda			
Classe Insecta			
Ordem Lepidoptera			
Subordem Rhopalocera			
Família Lycaenidae			
Subfamília Teclinae			
1	<i>Arawacus meliboeus</i> (Fabricius, 1793)	falsa-cabeça	01/2010 (ho)
Família Nymphalidae			
Subfamília Heliconiinae			
2	<i>Dryas iulia alcionea</i> (Cramer, 1779)	borboleta	06/2010 (cmi)
Família Pieridae			
Subfamília Coliadinae			
3	<i>Leucidia elvina</i> (Godart, 1819)	amarelas	01/2010 (ho)
Família Riodinidae			
Subordem Heterocera			
Ordem Diptera			
Família Culicidae			
4	<i>Psorophora ferox</i> (Van Humboldt, 1819)	mosquito	03/2011 (Dep-3)
Família Micropezidae			
5	<i>Taeniaptera annulata</i> Fabricius, 1787	mosca	03/2011 (Dep-3)
Família Syrphidae			
6	<i>Ornitha obesa</i> (Fabricius, 1775)	mosca-das-flores	03/2011 (Dep-5)
Ordem Hymenoptera			
Família Formicidae			
Subfamília Formicinae			
7	<i>Camponotus</i> sp.	formiga-carpinteira	12/2009 (Dep-3)
Subfamília Myrmicinae			
	<i>Atta</i> sp.	saúva	07/2009 (Dep-3)
Família Vespidae			
Subfamília Polistinae			
8	<i>Polistes</i> sp.	marimbondo-cavalo	01/2010 (Dep-3)
Filo Chordata			
Subfilo Vertebrata			
Classe Amphibia			
Ordem Anura			
Família Bufonidae			
1	<i>Rhinella icterica</i> (Spix, 1824)	sapo-cururu	Endêmica 10/2009 (afam/mam)
Família Leptodactylidae			
Subfamília Leiuperinae			
2	<i>Physalaemus cuvieri</i> Fitzinger, 1826	rã-cachorro	03/2011 #
Classe Reptilia			
Ordem Squamata			
Família Leiosauridae			
Subfamília Enyaliinae			
1	<i>Enyalius inehingii</i> (Boulenger, 1885)	papa-vento	Endêmica 03/2011 #
Família Anguillidae			
Subfamília Diploglossinae			
2	<i>Ophiodes striatus</i> (Spix, 1825)	cobra-de-vidro	03/2011 #
Família Teiidae			
Subfamília Tupinambinae			
3	<i>Salvator merianae</i> Duméril & Bibron, 1839	lagarto-teiú	02/2008 (mam/masc/rgqb/gg)
Família Dipsadidae			
Subfamília Xenodontinae			
4	<i>Philodryas patagoniensis</i> (Girard, 1858)	parelheira	02/2011 #
5	<i>Erythrolamprus millaris</i> (Linnaeus, 1758)	cobra-d'água	02/2011 #
Classe Aves			
Subclasse Neornithes			
Ordem Tinamiformes			
Família Tinamidae			
1	<i>Crypturellus obsoletus</i> (Temminck, 1815)	inhambuquã	09/2008 (mam/afam/mkv)

Familia Ardeidae			
2	<i>Butorides striata</i> (Linnaeus, 1758)	socozinho	02/2008 (mam/masc/rgqb/gg)
3	<i>Bubulcus ibis</i> (Linnaeus, 1758)	garça-vaqueira	Exótica 02/2008 (mam/masc/rgqb/gg)
4	<i>Ardea cocoi</i> Linnaeus, 1766	garça-moura	02/2008 (mam/masc/rgqb/gg)
5	<i>Ardea alba</i> Linnaeus, 1758	garça-branca	02/2008 (mam/masc/rgqb/gg)
Ordem Cathartiformes			
Familia Cathartidae			
6	<i>Coragyps atratus</i> (Bechstein, 1793)	urubu	02/2008 (mam/masc/rgqb/gg)
Ordem Accipitriformes			
Familia Accipitridae			
7	<i>Elanus leucurus</i> (Vieillot, 1818)	gavião-peneira	CITES-II 09/2008 (mam/afam/mkv)
8	<i>Rupornis magnirostris</i> (Gmelin, 1788)	gavião-carijó	CITES-II 06/2008 (mam/afam/rgqb)
9	<i>Buteo brachyurus</i> Vieillot, 1816	gavião-de-cauda-curta	CITES-II 09/2008 (mam/afam/mkv)
Ordem Charadriiformes			
Familia Charadriidae			
10	<i>Vanellus chilensis</i> (Molina, 1782)	quero-quero	06/2008 (mam/afam/rgqb)
Ordem Columbiformes			
Familia Columbidae			
11	<i>Columbina talpacoti</i> (Temminck, 1811)	rolinha	02/2008 (mam/masc/rgqb/gg)
12	<i>Columba livia</i> Gmelin, 1789	pombo-doméstico	Exótica 02/2008 (mam/masc/rgqb/gg)
13	<i>Patagioenas picazuro</i> (Temminck, 1813)	asa-branca	09/2008 (mam/afam/mkv)
14	<i>Zenaida auriculata</i> (Des Murs, 1847)	avoante	06/2008 (mam/afam/rgqb)
15	<i>Leptotila verreauxi</i> Bonaparte, 1855	juriti-pupu	09/2008 (mam/afam/mkv)
16	<i>Leptotila rufaxilla</i> (Richard & Bernard, 1792)	juriti-de-testa-branca	09/2008 (mam/afam/mkv)
Ordem Cuculiformes			
Familia Cuculidae			
17	<i>Playa cayana</i> (Linnaeus, 1766)	alma-de-gato	09/2008 (mam/afam/mkv)
18	<i>Crotophaga ani</i> Linnaeus, 1758	anu-preto	02/2008 (mam/masc/rgqb/gg)
Ordem Apodiformes			
Familia Apodidae			
19	<i>Chaetura meridionalis</i> Hellmayr, 1907	andorinhão-do-temporal	02/2008 (mam/masc/rgqb/gg)
Familia Trochilidae			
20	<i>Phaethornis eurynome</i> (Lesson, 1832)	rabo-branco-de-garganta-rajada	Endêmica/CITE S-II 06/2008 (mam/afam/rgqb)
21	<i>Eupetomena macroura</i> (Gmelin, 1788)	beija-flor-tesoura	CITES-II 02/2008 (mam/masc/rgqb/gg)
22	<i>Chlorostilbon lucidus</i> (Shaw, 1812)	besourinho-de-bico-vermelho	CITES-II 09/2008 (mam/afam/mkv)
23	<i>Thalurania glaucops</i> (Gmelin, 1788)	beija-flor-de-frente-violeta	Endêmica/CITE S-II 02/2008 (mam/masc/rgqb/gg)
24	<i>Leucochloris albicollis</i> (Vieillot, 1818)	beija-flor-de-papo-branco	Endêmica/CITE S-II 02/2008 (mam/masc/rgqb/gg)
Ordem Piciformes			
Familia Ramphastidae			
25	<i>Ramphastos vitellinus</i> Lichtenstein, 1823	tucano-de-bico-preto	IUCN-VU 02/2008 (mam/masc/rgqb/gg)
26	<i>Ramphastos dicolorus</i> Linnaeus, 1766	tucano-de-bico-verde	Endêmica 09/2008 (mam/afam/mkv)
Familia Picidae			
27	<i>Picumnus temminckii</i> Lafresnaye, 1845	picapauzinho-de-coleira	Endêmica 02/2008 (mam/masc/rgqb/gg)
28	<i>Melanerpes candidus</i> (Otto, 1796)	pica-pau-branco	02/2008 (mam/masc/rgqb/gg)
29	<i>Veniliornis spilogaster</i> (Wagler, 1827)	picapauzinho-verde-carijó	Endêmica 02/2008 (mam/masc/rgqb/gg)
30	<i>Colaptes campestris</i> (Vieillot, 1818)	pica-pau-do-campo	02/2008 (mam/masc/rgqb/gg)
31	<i>Celeus flavescens</i> (Gmelin, 1788)	pica-pau-de-cabeça-amarela	02/2008 (mam/masc/rgqb/gg)
32	<i>Dryocopus lineatus</i> (Linnaeus, 1766)	pica-pau-de-banda-branca	09/2008 (mam/afam/mkv)
Ordem Falconiformes			
Familia Falconidae			
33	<i>Caracara plancus</i> (Miller, 1777)	caracará	CITES-II 02/2008 (mam/masc/rgqb/gg)
34	<i>Milvago chimachima</i> (Vieillot, 1816)	carrapateiro	CITES-II 02/2008 (mam/masc/rgqb/gg)

Familia Psittacidae			
35	<i>Diopsittaca nobilis</i> (Linnaeus, 1758)	maracanã-pequena	Nativa Alóctone Introduzida/SP- AE/CITES-II 06/2008 (mam/afam/rgqb)
36	<i>Pionopsitta pileata</i> (Scopoli, 1769)	cuiú-cuiú	Endêmica/CITE S II 02/2008 (mam/masc/rgqb/gg)
Ordem Passeriformes			
Subordem Tyranni			
Familia Thamnophilidae			
Subfamilia Thamnophilinae			
37	<i>Dysithamnus mentalis</i> (Temminck, 1823)	choquinha-lisa	09/2008 (mam/afam/mkv)
38	<i>Thamnophilus caeruleus</i> Vieillot, 1816	choca-da-mata	06/2008 (mam/afam/rgqb)
39	<i>Mackenziaena leachii</i> (Such, 1825)	borralhara-assobiadora	Endêmica 09/2008 (mam/afam/mkv)
40	<i>Pyriglena leucoptera</i> (Vieillot, 1818)	papa-taoca-do-sul	Endêmica 06/2008 (mam/afam/rgqb)
Familia Conopophagidae			
41	<i>Conopophaga lineata</i> (Wied, 1831)	chupa-dente	Endêmica 06/2008 (mam/afam/rgqb)
Familia Dendrocolaptidae			
Subfamilia Sittasominae			
42	<i>Sittasomus griseicapillus</i> (Vieillot, 1818)	arapaçu-verde	02/2008 (mam/masc/rgqb/gg)
Subfamilia Dendrocolaptinae			
43	<i>Xiphorhynchus fuscus</i> (Vieillot, 1818)	arapaçu-rajado	Endêmica 02/2008 (mam/masc/rgqb/gg)
Familia Xenopidae			
44	<i>Xenops minutus</i> (Sparman, 1788)	bico-virado-miúdo	02/2008 (mam/masc/rgqb/gg)
Familia Furnariidae			
Subfamilia Furnariinae			
45	<i>Furnarius rufus</i> (Gmelin, 1788)	joão-de-barro	02/2008 (mam/masc/rgqb/gg)
46	<i>Lochmias nematura</i> (Lichtenstein, 1823)	joão-porca	02/2008 (mam/masc/rgqb/gg)
Subfamilia Philydorinae			
47	<i>Automolus leucophthalmus</i> (Wied, 1821)	barranqueiro-de-olho-branco	Endêmica 02/2008 (mam/masc/rgqb/gg)
48	<i>Syndactyla rufosuperciliata</i> (Lafresnaye, 1832)	trepador-quiete	09/2008 (mam/afam/mkv)
Subfamilia Synallaxiinae			
49	<i>Phacellodomus ferrugineigula</i> (Pelzeln, 1858)	joão-botina-do-brejo	Endêmica 06/2008 (mam/afam/rgqb)
50	<i>Synallaxis ruficapilla</i> Vieillot, 1819	pichororé	06/2008 (mam/afam/rgqb)
51	<i>Synallaxis spixi</i> Sclater, 1856	joão-teneném	02/2008 (mam/masc/rgqb/gg)
52	<i>Cranioleuca pallida</i> (Wied, 1831)	arredio-pálido	Endêmica 02/2008 (mam/masc/rgqb/gg)
Familia Pipridae			
Subfamilia Illicurinae			
53	<i>Chiroxiphia caudata</i> (Shaw & Nodder, 1793)	tangará	Endêmica 09/2008 (mam/afam/mkv)
Familia Tityridae			
Subfamilia Schiffornithinae			
54	<i>Schiffornis virescens</i> (Lafresnaye, 1838)	flautim	Endêmica 09/2008 (mam/afam/mkv)
Subfamilia Tityrinae			
55	<i>Pachyrhamphus polychopterus</i> (Vieillot, 1818)	caneleiro-preto	02/2008 (mam/masc/rgqb/gg)
Familia Rynchocyclidae			
Subfamilia Pipromorphinae			
56	<i>Leptopogon amaurocephalus</i> Tschudi, 1846	cabeçudo	06/2008 (mam/afam/rgqb)
Subfamilia Rynchocyclinae			
57	<i>Tolmomyias sulphurescens</i> (Spix, 1825)	bico-chato-de-orelha-preta	02/2008 (mam/masc/rgqb/gg)
Subfamilia Todirostrinae			
58	<i>Poecilotriccus plumbeiceps</i> (Lafresnaye, 1846)	tororó	02/2008 (mam/masc/rgqb/gg)
Familia Tyrannidae			
Subfamilia Elaeniinae			
59	<i>Camptostoma obsoletum</i> (Temminck, 1824)	risadinha	06/2008 (mam/afam/rgqb)
60	<i>Elaenia flavogaster</i> (Thunberg, 1822)	guaracava-de-barriga-amarela	09/2008 (mam/afam/mkv)
61	<i>Elaenia parvirostris</i> Pelzeln, 1868	tuque-pium	02/2008 (mam/masc/rgqb/gg)
62	<i>Serpophaga subcristata</i> (Vieillot, 1817)	alegrinho	02/2008 (mam/masc/rgqb/gg)
Subfamilia Tyranninae			

63	<i>Myiarchus swainsoni</i> Cabanis & Heine, 1859	irré		02/2008 (mam/masc/rgqb/gg)
64	<i>Pitangus sulphuratus</i> (Linnaeus, 1766)	bem-te-vi		02/2008 (mam/masc/rgqb/gg)
65	<i>Megarynchus pitangua</i> (Linnaeus, 1766)	neinei		02/2008 (mam/masc/rgqb/gg)
<b>Subfamília Fluvicolinae</b>				
66	<i>Myiophobus fasciatus</i> (Stadius Muller, 1776)	filipe		02/2008 (mam/masc/rgqb/gg)
67	<i>Lathrotriccus euleri</i> (Cabanis, 1868)	enferrujado		02/2008 (mam/masc/rgqb/gg)
<b>Subordem Passeri</b>				
<b>Família Vireonidae</b>				
68	<i>Cyclarhis gujanensis</i> (Gmelin, 1789)	pitiguari		06/2008 (mam/afam/rgqb)
69	<i>Vireo chivi</i> (Vieillot, 1817)	juruviana		09/2008 (mam/afam/mkv)
<b>Família Hirundinidae</b>				
70	<i>Pygochelidon cyanoleuca</i> (Vieillot, 1817)	andorinha-pequena-de-casa		09/2008 (mam/afam/mkv)
71	<i>Stelgidopteryx ruficollis</i> (Vieillot, 1817)	andorinha-serradora		09/2008 (mam/afam/mkv)
<b>Família Troglodytidae</b>				
72	<i>Troglodytes musculus</i> Naumann, 1823	corruíra		02/2008 (mam/masc/rgqb/gg)
<b>Família Turdidae</b>				
73	<i>Turdus flavipes</i> Vieillot, 1818	sabiá-una		09/2008 (mam/afam/mkv)
74	<i>Turdus leucomelas</i> Vieillot, 1818	sabiá-branco		09/2008 (mam/afam/mkv)
75	<i>Turdus rufiventris</i> Vieillot, 1818	sabiá-laranjeira		06/2008 (mam/afam/rgqb)
76	<i>Turdus amaurochalinus</i> Cabanis, 1850	sabiá-poca		09/2008 (mam/afam/mkv)
77	<i>Turdus albicollis</i> Vieillot, 1818	sabiá-coleira		09/2008 (mam/afam/mkv)
<b>Família Passerellidae</b>				
78	<i>Zonotrichia capensis</i> (Stadius Muller, 1776)	tico-tico		02/2008 (mam/masc/rgqb/gg)
79	<i>Ammodramus humeralis</i> (Bosc, 1792)	tico-tico-do-campo		02/2008 (mam/masc/rgqb/gg)
<b>Família Parulidae</b>				
80	<i>Setophaga pitiayumi</i> (Vieillot, 1817)	mariquita		06/2008 (mam/afam/rgqb)
81	<i>Geothlypis aequinoctialis</i> (Gmelin, 1789)	pia-cobra		02/2008 (mam/masc/rgqb/gg)
82	<i>Basileuterus culicivorus</i> (Deppe, 1830)	pula-pula		02/2008 (mam/masc/rgqb/gg)
<b>Família Thraupidae</b>				
<b>Subfamília Orchesticinae</b>				
83	<i>Orchesticus abeillei</i> (Lesson, 1839)	sanhaço-pardo	Endêmica/IUCN-NT	02/2008 (mam/masc/rgqb/gg)
<b>Subfamília Thraupinae</b>				
84	<i>Pipraeidea melanonota</i> (Vieillot, 1819)	saira-viúva		09/2008 (mam/afam/mkv)
85	<i>Tangara desmaresti</i> (Vieillot, 1819)	saira-lagarta	Endêmica	09/2008 (mam/afam/mkv)
86	<i>Tangara sayaca</i> (Linnaeus, 1766)	sanhaço-cinzentos		02/2008 (mam/masc/rgqb/gg)
<b>Subfamília Diglossinae</b>				
87	<i>Sicalis flaveola</i> (Linnaeus, 1766)	canário-da-terra		02/2008 (mam/masc/rgqb/gg)
<b>Subfamília Tachyphoninae</b>				
88	<i>Volatinia jacarina</i> (Linnaeus, 1766)	tiziu		02/2008 (mam/masc/rgqb/gg)
	<i>Tachyphonus coronatus</i> (Vieillot, 1822)	tiê-preto	Endêmica	02/2008 (mam/masc/rgqb/gg)
<b>Subfamília Coerebinae</b>				
89	<i>Coereba flaveola</i> (Linnaeus, 1758)	cambacica		02/2008 (mam/masc/rgqb/gg)
<b>Subfamília Sporophiliinae</b>				
90	<i>Sporophila lineola</i> (Linnaeus, 1758)	bigodinho		02/2008 (mam/masc/rgqb/gg)
<b>Subfamília Saltatorinae</b>				
91	<i>Saltator similis</i> d'Orbigny & Lafresnaye, 1837	trinca-ferro		09/2008 (mam/afam/mkv)
92	<i>Saltator fuliginosus</i> (Daudin, 1800)	bico-de-pimenta	Endêmica	
<b>Subfamília Pospizinae</b>				
93	<i>Thlypopsis sordida</i> (d'Orbigny & Lafresnaye, 1837)	sai-canário		02/2008 (mam/masc/rgqb/gg)
<b>Família Fringillidae</b>				
<b>Subfamília Euphoniinae</b>				
94	<i>Euphonia chlorotica</i> (Linnaeus, 1766)	fim-fim		02/2008 (mam/masc/rgqb/gg)
<b>Classe Mammalia</b>				

Subclasse Theria  
 Infraclasse Metatheria  
 Ordem Didelphimorphia  
 Família Didelphidae  
 Subfamília Didelphinae

1	<i>Didelphis aurita</i> Wied, 1826	gambá-de-orelha-preta		06/2008 (afam)
<b>Infraclasse Eutheria</b>				
<b>Ordem Rodentia</b>				
<b>Subordem Sciuromorpha</b>				
<b>Família Sciuridae</b>				
<b>Subfamília Sciurinae</b>				
2	<i>Guerlinguetus ingrami</i> (Thomas, 1901)	caxinguelê		06/2008 (afam)

**Parque Municipal Linear Consciência Negra**

Nº total de espécies: 113

Nº total de espécies Classe Arachnida: 2

Nº total de espécies Classe Insecta: 8

Nº total de espécies Classe Amphibia: 2

Nº total de espécies Classe Reptilia: 5

Nº de espécies da Classe Aves: 94

Nº de espécies da Classe Mammalia: 2

Nº de espécies Endêmicas da Mata Atlântica: 22

Nº de espécies Exóticas: 2

Nº de espécies Nativas Alóctones Introduzidas: 1

Nº de espécies que constam no Decreto Estadual nº 60.133/14 (SP-AE, SP-QA, SP-DD): 1

Nº de espécies que constam na IUCN (IUCN-CR, IUCN-EN, IUCN-VU, IUCN-NT, IUCN-DD): 2

Nº de espécies que constam na CITES (CITES-I e CITES-II): 12



*Turdus rufiventris*

Marcos Kawall

**Lista Preliminar da Fauna Silvestre do Parque Municipal Linear Corveta Camaquã**

Rua Corveta Camaquã, Distrito Vila Sônia, Município de São Paulo

Coordenadas Geográficas: SAD 69 / UTM 23S X-324.169 Y-7.390.080

Táxon	Nome Popular	Status	Data/ Observador
Reino Animalia			
Filo Chordata			
Classe Aves			
Subclasse Neornithes			
Ordem Columbiformes			
Família Columbidae			
1	<i>Columbina talpacoti</i> (Temminck, 1811)	rolinha	03/2012 (mam/afam/bo)
Ordem Apodiformes			
Família Apodidae			
2	<i>Chaetura meridionalis</i> Hellmayr, 1907	andorinhão-do-temporal	03/2012 (mam/afam/bo)
Família Trochilidae			
3	<i>Amazilia lactea</i> (Lesson, 1832)	beija-flor-de-peito-azul	CITES-II 03/2012 (mam/afam/bo)
Ordem Psittaciformes			
Família Psittacidae			
4	<i>Brotogeris tirica</i> (Gmelin, 1788)	periquito-rico	Endêmica/CITE S-II 03/2012 (mam/afam/bo)
Ordem Passeriformes			
Subordem Tyranni			
Família Furnariidae			
Subfamília Synallaxiinae			
5	<i>Synallaxis spixi</i> Sclater, 1856	joão-teneném	03/2012 (mam/afam/bo)
Família Tyrannidae			
Subfamília Tyranninae			
6	<i>Pitangus sulphuratus</i> (Linnaeus, 1766)	bem-te-vi	03/2012 (mam/afam/bo)
Subordem Passeri			



Familia Turdidae			
7	<i>Turdus rufiventris</i> Vieillot, 1818	sabiá-laranjeira	03/2012 (mam/afam/bo)
Familia Thraupidae			
Subfamilia Thraupinae			
8	<i>Tangara sayaca</i> (Linnaeus, 1766)	sanhaço-cinzento	03/2012 (mam/afam/bo)
Subfamilia Coerebinae			
9	<i>Coereba flaveola</i> (Linnaeus, 1758)	cambacica	03/2012 (mam/afam/bo)
Familia Estrildidae			
10	<i>Estrilda astrild</i> (Linnaeus, 1758)	bico-de-lacre	Exótica 03/2012 (mam/afam/bo)

**Parque Municipal Linear Corveta Camaquã**

Nº total de espécies: 10

Nº de espécies da Classe Aves: 10

Nº de espécies Endêmicas da Mata Atlântica: 1

Nº de espécies Exóticas: 1

Nº de espécies que constam na CITES (CITES-I e CITES- II): 2



*Chlorostilbon lucidus*

Kelly Pereira

**Lista Preliminar da Fauna Silvestre do Parque Municipal Linear das Águas**

Avenida Desembargador Mário Guimarães com Rua Desembargador Thrasybulo Pinheiro de Albuquerque, Distrito Itaim Paulista, Município de São Paulo

Coordenadas Geográficas: SAD 69 / UTM 23S X-359.965 Y-7.399.325

Táxon	Nome Popular	Status	Data/ Observador
Reino Animalia			
Filo Mollusca			
Classe Gastropoda			
Clado Heterobranchia			
Familia Achatinidae			
1	<i>Achatina fulica</i> (Férussac, 1821)	caramujo-africano	Exótica 08/2009 (Dep-3)
Filo Arthropoda			
Subfilo Hexapoda			
Classe Insecta			
Ordem Lepidoptera			
Subordem Rhopalocera			
Familia Nymphalidae			
Subfamilia Danainae			
1	<i>Placidina euryanassa</i> (C.Felder & R.Felder, 1860)	borboleta	06/2011 (ho)
Subfamilia Heliconiinae			
2	<i>Actinote thalia pyrrha</i> (Fabricius, 1775)	borboleta	06/2011 (ho)
3	<i>Dione juno</i> (Cramer, 1779)	lagarta-do-maracujazeiro	05/2011 (cmi)
4	<i>Dryas iulia alcionea</i> (Cramer, 1779)	borboleta	06/2011 (ho)
Subfamilia Ithomiinae			
5	<i>Dircenna dero cellina</i> Burmeister, 1878	borboleta	06/2011 (ho)
6	<i>Epityches eupompe</i> (Geyer, 1832)	borboleta	06/2011 (ho)
7	<i>Mechanitis polymnia casabranca</i> Haensch, 1905	borboleta	06/2011 (ho)
8	<i>Methona themisto</i> (Hübner, 1818)	borboleta-do-manacá	06/2011 (ho)
Subfamilia Nymphalinae			
9	<i>Anartia amathea roeselia</i> (Eschscholtz, 1821)	borboleta	06/2011 (ho)
10	<i>Eresia lansdorfi</i> (Godart, 1819)	borboleta	05/2011 (cmi)
11	<i>Junonia evarete</i> (Cramer, [1779])	borboleta	06/2011 (ho)
Familia Papilionidae			
Subfamilia Papilioninae			
12	<i>Heracides anchisiades capys</i> (Hübner, [1809])	rosa-de-luto	06/2011 (ho)
13	<i>Pterourus scamander grayi</i> Boisduval, 1836	lagarta-das-folhas-do-abacateiro	05/2011 (cmi)
Familia Pieridae			

Subfamilia Pierinae			
14	<i>Ascia monuste orseis</i> (Godart, 1819)	branquinha	06/2011 (ho)
Familia Riodinidae			
Subfamilia Riodininae			
15	<i>Riodina lycisca</i> (Hewitson, 1853)	borboleta-dançarina	06/2011 (ho)
Ordem Coleoptera			
Familia Coccinellidae			
Subfamilia Chilocorinae			
16	<i>Curinus coeruleus</i> Mulsant, 1850	joaninha	09/2011 (Dep-3)
Subfamilia Coccinellinae			
17	<i>Harmonia axyridis</i> (Pallas, 1773)	joaninha	Exótica 09/2011 (Dep-3)
Ordem Hymenoptera			
Familia Apidae			
Subfamilia Apinae			
18	<i>Apis mellifera</i> Linnaeus, 1758	abelha-comum	Exótica 10/2010 (Dep-3)
19	<i>Tetragonisca angustula</i> Latreille, 1811	jataí	07/2011 (Dep-3)
Familia Formicidae			
Subfamilia Myrmicinae			
20	<i>Acromyrmex</i> sp.	quenquém	10/2010 (Dep-3)
Filo Chordata			
Subfilo Vertebrata			
Classe Reptilia			
Ordem Squamata			
Familia Teiidae			
Subfamilia Tupinambinae			
1	<i>Salvator merianae</i> Duméril & Bibron, 1839	lagarto-teiú	03/2009 (afam/mam/cma/dfp)
Classe Aves			
Subclasse Neornithes			
Ordem Pelecaniformes			
Familia Ardeidae			
1	<i>Ardea alba</i> Linnaeus, 1758	garça-branca	03/2009 (afam/mam/cma/dfp)
Ordem Accipitriformes			
Familia Accipitridae			
2	<i>Rupornis magnirostris</i> (Gmelin, 1788)	gavião-carijó	CITES-II 03/2009 (afam/mam/cma/dfp)
Ordem Gruiformes			
Familia Rallidae			
3	<i>Pardirallus nigricans</i> (Vieillot, 1819)	saracura-sanã	03/2009 (afam/mam/cma/dfp)
Ordem Columbiformes			
Familia Columbidae			
4	<i>Columbina talpacoti</i> (Temminck, 1811)	rolinha	03/2009 (afam/mam/cma/dfp)
5	<i>Columba livia</i> Gmelin, 1789	pombo-doméstico	Exótica 03/2009 (afam/mam/cma/dfp)
6	<i>Patagioenas picazuro</i> (Temminck, 1813)	asa-branca	03/2009 (afam/mam/cma/dfp)
Ordem Cuculiformes			
Familia Cuculidae			
7	<i>Crotophaga ani</i> Linnaeus, 1758	anu-preto	03/2009 (afam/mam/cma/dfp)
Ordem Apodiformes			
Familia Trochilidae			
8	<i>Eupetomena macroura</i> (Gmelin, 1788)	beija-flor-tesoura	CITES-II 03/2009 (afam/mam/cma/dfp)
9	<i>Chlorostilbon lucidus</i> (Shaw, 1812)	besourinho-de-bico-vermelho	CITES-II 03/2009 (afam/mam/cma/dfp)
Ordem Piciformes			
Familia Picidae			
10	<i>Picumnus temminckii</i> Lafresnaye, 1845	picapauzinho-de-coleira	Endêmica 03/2009 (afam/mam/cma/dfp)
11	<i>Colaptes campestris</i> (Vieillot, 1818)	pica-pau-do-campo	03/2009 (afam/mam/cma/dfp)
12	<i>Dryocopus lineatus</i> (Linnaeus, 1766)	pica-pau-de-banda-branca	03/2009 (afam/mam/cma/dfp)
Ordem Falconiformes			
Familia Falconidae			
13	<i>Milvago chimachima</i> (Vieillot, 1816)	carrapateiro	CITES-II 03/2009 (afam/mam/cma/dfp)
Ordem Passeriformes			
Subordem Tyranni			
Familia Furnariidae			
Subfamilia Furnariinae			
14	<i>Furnarius rufus</i> (Gmelin, 1788)	joão-de-barro	03/2009 (afam/mam/cma/dfp)
Subfamilia Synalaxiinae			
15	<i>Synalaxis spixi</i> Sclater, 1856	joão-teneném	03/2009 (afam/mam/cma/dfp)

Família Rhynchocyclidae Subfamília Todirostrinae			
16	<i>Todirostrum cinereum</i> (Linnaeus, 1766)	ferreirinho-relógio	03/2009 <small>(afam/mam/cma/dfp)</small>
Família Tyrannidae Subfamília Elaeniinae			
17	<i>Elaenia flavogaster</i> (Thunberg, 1822)	guaracava-de-barriga-amarela	03/2009 <small>(afam/mam/cma/dfp)</small>
Subfamília Tyranninae			
18	<i>Pitangus sulphuratus</i> (Linnaeus, 1766)	bem-te-vi	03/2009 <small>(afam/mam/cma/dfp)</small>
19	<i>Tyrannus melancholicus</i> Vieillot, 1819	suiriri	03/2009 <small>(afam/mam/cma/dfp)</small>
Subfamília Fluvicolinae			
20	<i>Myiophobus fasciatus</i> (Statius Muller, 1776)	filipe	03/2009 <small>(afam/mam/cma/dfp)</small>
Subordem Passeri Família Hirundinidae			
21	<i>Pygochelidon cyanoleuca</i> (Vieillot, 1817)	andorinha-pequena-de-casa	03/2009 <small>(afam/mam/cma/dfp)</small>
Família Troglodytidae			
22	<i>Troglodytes musculus</i> Naumann, 1823	corruíra	03/2009 <small>(afam/mam/cma/dfp)</small>
Família Turdidae			
23	<i>Turdus amaurochalinus</i> Cabanis, 1850	sabiá-poca	03/2009 <small>(afam/mam/cma/dfp)</small>
Família Mimidae			
24	<i>Mimus saturninus</i> (Lichtenstein, 1823)	sabiá-do-campo	03/2009 <small>(afam/mam/cma/dfp)</small>
Família Parulidae			
25	<i>Geothlypis aequinoctialis</i> (Gmelin, 1789)	pia-cobra	03/2009 <small>(afam/mam/cma/dfp)</small>
Família Thraupidae Subfamília Thraupinae			
26	<i>Tangara sayaca</i> (Linnaeus, 1766)	sanhaço-cinzento	03/2009 <small>(afam/mam/cma/dfp)</small>
Subfamília Tachyphoniinae			
27	<i>Volatinia jacarina</i> (Linnaeus, 1766)	tiziu	03/2009 <small>(afam/mam/cma/dfp)</small>
Subfamília Coerebinae			
28	<i>Coereba flaveola</i> (Linnaeus, 1758)	cambacica	03/2009 <small>(afam/mam/cma/dfp)</small>
Família Estrildidae			
29	<i>Estrilda astrild</i> (Linnaeus, 1758)	bico-de-lacre	Exótica 03/2009 <small>(afam/mam/cma/dfp)</small>
Família Passeridae			
30	<i>Passer domesticus</i> (Linnaeus, 1758)	pardal	Exótica 03/2009 <small>(afam/mam/cma/dfp)</small>
Classe Mammalia Subclasse Theria Infraclasse Metatheria Ordem Didelphimorphia Família Didelphidae Subfamília Didelphinae			
1	<i>Didelphis aurita</i> Wied, 1826	gambá-de-orelha-preta	11/2015 #

Parque Municipal Linear das Águas

Nº total de espécies: 53

Nº de espécies da Classe Gastropoda: 1

Nº de espécies da Classe Insecta: 20

Nº de espécies da Classe Reptilia: 1

Nº de espécies da Classe Aves: 30

Nº de espécies da Classe Mammalia: 1

Nº de espécies Endêmicas da Mata Atlântica: 1

Nº de espécies Exóticas: 6



Lista Preliminar da Fauna Silvestre do Parque Municipal Linear do Córrego do Bispo

Estrada da Sede, Avenida Francisco Machado da Silva e Rua Taquaraçu de Minas, Distrito Cachoeirinha, Município de São Paulo

Coordenadas Geográficas: SAD 69 / UTM 23S X-330.714 Y-7.405.519

Táxon	Nome Popular	Status	Data/ Observador
Reino Animalia			
Filo Arthropoda			
Subfilo Hexapoda			
Classe Insecta			
Ordem Lepidoptera			
Subordem Rhopalocera			
Família Hesperidae			
Subfamília Pyrginae			
1	<i>Urbanus procne</i> (Plötz, 1880)	bruxinha	03/2010 <small>(ho)</small>
Família Nymphalidae			
Subfamília Danainae			
2	<i>Danaus erippus</i> (Cramer, 1775)	monarca	03/2010 <small>(ho)</small>
Subfamília Heliconiinae			
3	<i>Dryas iulia alcionea</i> (Cramer, 1779)	borboleta	03/2010 <small>(ho)</small>
4	<i>Phlaethria wernickei</i> (Röber, 1906)	borboleta-esmeralda	03/2010 <small>(ho)</small>
Subfamília Limenitidinae			
5	<i>Adelpha</i> sp.	borboleta	03/2010 <small>(ho)</small>
Subfamília Nymphalinae			
6	<i>Junonia evarete</i> (Cramer, [1779])	borboleta	03/2010 <small>(ho)</small>
7	<i>Tegosa claudina</i> (Eschscholtz, 1821)	borboleta-laranja	03/2010 <small>(ho)</small>
Família Pieridae			
Subfamília Coliadinae			
8	<i>Phoebis philea</i> (Linnaeus, 1763)	gema	03/2010 <small>(ho)</small>
Subfamília Pierinae			
9	<i>Ascia monuste orseis</i> (Godart, 1819)	branquinha	03/2010 <small>(ho)</small>
Filo Chordata			
Subfilo Vertebrata			
Classe Aves			
Subclasse Neornithes			
Ordem Pelecaniformes			
Família Ardeidae			
1	<i>Ardea alba</i> Linnaeus, 1758	garça-branca	09/2009 <small>(mam/cma)</small>
Ordem Cathartiformes			
Família Cathartidae			
2	<i>Coragyps atratus</i> (Bechstein, 1793)	urubu	09/2009 <small>(afam/mam)</small>
Ordem Accipitriformes			
Família Accipitridae			
3	<i>Amadonastur lacernulatus</i> (Temminck, 1827)	gavião-pombo-pequeno	Endêmica/SP-AE/MMA-VU/IUCN-VU/CITES-II 09/2009 <small>(afam/mam)</small>
4	<i>Rupornis magnirostris</i> (Gmelin, 1788)	gavião-carijó	CITES-II 09/2009 <small>(afam/mam)</small>
Ordem Gruiformes			
Família Rallidae			
5	<i>Pardirallus nigricans</i> (Vieillot, 1819)	saracura-sanã	09/2009 <small>(afam/mam)</small>
Ordem Charadriiformes			
Família Charadriidae			
6	<i>Vanellus chilensis</i> (Molina, 1782)	quero-quero	09/2009 <small>(afam/mam)</small>
Ordem Columbiformes			
Família Columbidae			
7	<i>Columba livia</i> Gmelin, 1789	pombo-doméstico	Exótica 09/2009 <small>(mam/cma)</small>
8	<i>Leptotila verreauxi</i> Bonaparte, 1855	juriti-pupu	09/2009 <small>(mam/cma)</small>
Ordem Cuculiformes			
Família Cuculidae			
9	<i>Playa cayana</i> (Linnaeus, 1766)	alma-de-gato	09/2009 <small>(afam/mam)</small>
10	<i>Crotophaga ani</i> Linnaeus, 1758	anu-preto	09/2009 <small>(mam/cma)</small>
11	<i>Guira guira</i> (Gmelin, 1788)	anu-branco	09/2009 <small>(mam/cma)</small>

Ordem Apodiformes			
Familia Apodidae			
12	<i>Chaetura meridionalis</i> Hellmayr, 1907	andorinhão-do-temporal	09/2009 (mam/cma)
Familia Trochilidae			
13	<i>Phaethornis eurynome</i> (Lesson, 1832)	rabo-branco-de-garganta-rajada	Endêmica/CITE S-II 09/2009 (afam/mam)
14	<i>Chlorostilbon lucidus</i> (Shaw, 1812)	besourinho-de-bico-vermelho	CITES-II 09/2009 (mam/cma)
Ordem Piciformes			
Familia Picidae			
15	<i>Veniliornis spilogaster</i> (Wagler, 1827)	picapauzinho-verde-carijó	Endêmica 09/2009 (afam/mam)
16	<i>Colaptes campestris</i> (Vieillot, 1818)	pica-pau-do-campo	09/2009 (afam/mam)
Ordem Falconiformes			
Familia Falconidae			
17	<i>Caracara plancus</i> (Miller, 1777)	caracará	CITES-II 09/2009 (afam/mam)
Ordem Psittaciformes			
Familia Psittacidae			
18	<i>Pyrhura frontalis</i> (Vieillot, 1817)	tiriba	Endêmica/CITE S-II 09/2009 (afam/mam)
19	<i>Brotogeris tirica</i> (Gmelin, 1788)	periquito-rico	Endêmica/CITE S-II 09/2009 (afam/mam)
Ordem Passeriformes			
Subordem Tyranni			
Familia Thamnophilidae			
Subfamilia Thamnophilinae			
20	<i>Dysithamnus mentalis</i> (Temminck, 1823)	choquinha-lisa	09/2009 (afam/mam)
21	<i>Herpsilochmus rufimarginatus</i> (Temminck, 1822)	chorozinho-de-asa-vermelha	09/2009 (afam/mam)
22	<i>Batara cinerea</i> (Vieillot, 1819)	matracão	09/2009 (afam/mam)
23	<i>Myrmoderus squamosus</i> (Pelzeln, 1868)	papa-formiga-de-grota	Endêmica 09/2009 (afam/mam)
Familia Scleruridae			
24	<i>Sclerurus scansor</i> (Ménétrières, 1835)	vira-folha	Endêmica 09/2009 (afam/mam)
Familia Dendrocolaptidae			
Subfamilia Sittasominae			
25	<i>Sittasomus griseicapillus</i> (Vieillot, 1818)	arapaçu-verde	09/2009 (afam/mam)
Subfamilia Dendrocolaptinae			
26	<i>Xiphorhynchus fuscus</i> (Vieillot, 1818)	arapaçu-rajado	Endêmica 09/2009 (afam/mam)
Familia Furnariidae			
Subfamilia Furnariinae			
27	<i>Furnarius rufus</i> (Gmelin, 1788)	joão-de-barro	09/2009 (afam/mam)
28	<i>Lochmias nematura</i> (Lichtenstein, 1823)	joão-porca	09/2009 (afam/mam)
Subfamilia Philydorinae			
29	<i>Philydor rufum</i> (Vieillot, 1818)	limpa-folha-de-testa-baia	09/2009 (afam/mam)
Subfamilia Synallaxiinae			
30	<i>Phacellodomus ferrugineigula</i> (Pelzeln, 1858)	joão-botina-do-brejo	Endêmica 09/2009 (afam/mam)
31	<i>Certhiaxis cinnamomeus</i> (Gmelin, 1788)	curutié	09/2009 (afam/mam)
32	<i>Synallaxis spixi</i> Sclater, 1856	joão-teneném	09/2009 (afam/mam)
33	<i>Cranioleuca pallida</i> (Wied, 1831)	arredio-pálido	Endêmica 09/2009 (afam/mam)
Familia Pipridae			
Subfamilia Ilicurinae			
34	<i>Chiroxiphia caudata</i> (Shaw & Nodder, 1793)	tangará	Endêmica 09/2009 (afam/mam)
Familia Rynchocyclidae			
Subfamilia Pipromorphinae			
35	<i>Leptopogon amaurocephalus</i> Tschudi, 1846	cabeçudo	09/2009 (afam/mam)
Subfamilia Rynchocyclinae			
36	<i>Tolmomyias sulphurescens</i> (Spix, 1825)	bico-chato-de-orelha-preta	09/2009 (afam/mam)
Subfamilia Todirostrinae			
37	<i>Poecilotriccus plumbeiceps</i> (Lafresnaye, 1846)	tororó	09/2009 (afam/mam)
38	<i>Myiornis auricularis</i> (Vieillot, 1818)	miudinho	Endêmica 09/2009 (afam/mam)
Familia Tyrannidae			
Subfamilia Elaeniinae			
39	<i>Camptostoma obsoletum</i> (Temminck, 1824)	risadinha	09/2009 (afam/mam)
40	<i>Elaenia flavogaster</i> (Thunberg, 1822)	guaracava-de-barriga-amarela	09/2009 (mam/cma)
Subfamilia Tyranninae			
41	<i>Pitangus sulphuratus</i> (Linnaeus, 1766)	bem-te-vi	09/2009 (afam/mam)
42	<i>Myiozetetes similis</i> (Spix, 1825)	bentevizinho-de-penacho-vermelho	09/2009 (afam/mam)

43	<i>Tyrannus melancholicus</i> Vieillot, 1819	suiriri	09/2009 (mam/cma)
Subfamilia Fluvicolinae			
44	<i>Myiophobus fasciatus</i> (Statius Muller, 1776)	filipe	09/2009 (afam/mam)
45	<i>Lathrotriccus euleri</i> (Cabanis, 1868)	enferrujado	09/2009 (afam/mam)
Subordem Passeri			
Familia Vireonidae			
46	<i>Cyclarhis gujanensis</i> (Gmelin, 1789)	pitiguari	09/2009 (afam/mam)
47	<i>Vireo chivi</i> (Vieillot, 1817)	juruviana	09/2009 (mam/cma)
Familia Hirundinidae			
48	<i>Pygochelidon cyanoleuca</i> (Vieillot, 1817)	andorinha-pequena-de-casa	09/2009 (afam/mam)
Familia Troglodytidae			
49	<i>Troglodytes musculus</i> Naumann, 1823	corruira	09/2009 (afam/mam)
Familia Turdidae			
50	<i>Turdus leucomelas</i> Vieillot, 1818	sabiá-branco	09/2009 (mam/cma)
51	<i>Turdus rufiventris</i> Vieillot, 1818	sabiá-laranjeira	09/2009 (mam/cma)
52	<i>Turdus amaurochalinus</i> Cabanis, 1850	sabiá-poca	09/2009 (mam/cma)
Familia Mimidae			
53	<i>Mimus saturninus</i> (Lichtenstein, 1823)	sabiá-do-campo	09/2009 (afam/mam)
Familia Passerellidae			
54	<i>Zonotrichia capensis</i> (Statius Muller, 1776)	tico-tico	09/2009 (afam/mam)
55	<i>Arremon semitorquatus</i> Swainson, 1838	tico-tico-do-mato	Endêmica 09/2009 (afam/mam)
Familia Parulidae			
56	<i>Geothlypis aequinoctialis</i> (Gmelin, 1789)	pia-cobra	09/2009 (mam/cma)
57	<i>Basileuterus culicivorus</i> (Deppe, 1830)	pula-pula	09/2009 (afam/mam)
58	<i>Myiothlypis leucoblephara</i> (Vieillot, 1817)	pula-pula-assobiador	Endêmica 09/2009 (afam/mam)
Familia Thraupidae			
Subfamilia Thraupinae			
59	<i>Tangara sayaca</i> (Linnaeus, 1766)	sanhaço-cinzentos	09/2009 (afam/mam)
Subfamilia Diglossinae			
60	<i>Conirostrum speciosum</i> (Temminck, 1824)	figuinha-de-rabo-castanho	09/2009 (afam/mam)
Subfamilia Tachyphoniinae			
61	<i>Volatinia jacarina</i> (Linnaeus, 1766)	tiziu	09/2009 (afam/mam)
62	<i>Tachyphonus coronatus</i> (Vieillot, 1822)	tiê-preto	Endêmica 09/2009 (mam/cma)
Subfamilia Coerebinae			
63	<i>Coereba flaveola</i> (Linnaeus, 1758)	cambacica	09/2009 (afam/mam)
Subfamilia Sporophiliinae			
64	<i>Sporophila caerulea</i> (Vieillot, 1823)	coleirinho	09/2009 (afam/mam)
Subfamilia Poospizinae			
65	<i>Thlypopsis sordida</i> (d'Orbigny & Lafresnaye, 1837)	sai-canário	09/2009 (mam/cma)
Familia Estrildidae			
66	<i>Estrilda astrild</i> (Linnaeus, 1758)	bico-de-lacre	Exótica 09/2009 (afam/mam)
Classe Mammalia			
Subclasse Theria			
Infraclasse Eutheria			
Ordem Primates			
Subordem Haplorrhini			
Familia Pitheciidae			
Subfamilia Callicebinae			
1	<i>Callicebus nigrifrons</i> (Spix, 1823)	sauá	Endêmica/SP-QA/CITES-II 09/2009 (afam/mam)
Ordem Carnivora			
Subordem Caniformia			
Familia Procyonidae			
Subfamilia Procyoninae			
2	<i>Nasua nasua</i> (Linnaeus, 1766)	quati	09/2009 (afam/mam)

**Parque Municipal Linear do Córrego do Bispo.**

Nº total de espécies: 77

Nº de espécies da Classe Insecta: 9

Nº de espécies da Classe Aves: 66

Nº de espécies da Classe Mammalia: 2

Nº de espécies Endêmicas da Mata Atlântica: 16

Nº de espécies Exóticas: 2

Nº de espécies que constam no Decreto Estadual nº 60.133/14 (SP-AE, SP-QA, SP-DD): 2

Nº de espécies que constam nas Portarias MMA nos 444 e 445/2014 (MMA-CR, MMA-EN, MMA-VU): 1

Nº de espécies que constam na IUCN (IUCN-CR, IUCN-EN, IUCN-VU, IUCN-NT, IUCN-DD): 1

Nº de espécies que constam na CITES (CITES-I e CITES-II): 8



56 - Feitico da Vila

*Turdus amaurochalinus*

Marcos Kawall

Lista Preliminar da Fauna Silvestre do Parque Municipal Linear Feitico da Vila  
Rua Feitico da Vila com Rua Cortegaça, Distrito Capão Redondo, Município de São Paulo  
Coordenadas Geográficas: SAD 69 / UTM 23 S X-316.676 Y-7.379.398

Táxon	Nome Popular	Status	Data/ Observador
Reino Animalia			
Filo Chordata			
Subfilo Vertebrata			
Classe Aves			
Subclasse Neornithes			
Ordem Cathartiformes			
Familia Cathartidae			
1	<i>Coragyps atratus</i> (Bechstein, 1793)	urubu	08/2011 (mam/afam/ker/faa)
Ordem Charadriiformes			
Familia Charadriidae			
2	<i>Vanellus chilensis</i> (Molina, 1782)	quero-quero	08/2011 (mam/afam/ker/faa)
Ordem Columbiformes			
Familia Columbidae			
3	<i>Columbina talpacoti</i> (Temminck, 1811)	rolinha	08/2011 (mam/afam/ker/faa)
4	<i>Columba livia</i> Gmelin, 1789	pombo-doméstico	08/2011 (mam/afam/ker/faa)
5	<i>Patagioenas picazuro</i> (Temminck, 1813)	asa-branca	08/2011 (mam/afam/ker/faa)
Familia Trochilidae			
6	<i>Eupetomena macroura</i> (Gmelin, 1788)	beija-flor-tesoura	08/2011 (mam/afam/ker/faa)
Ordem Piciformes			
Familia Picidae			
7	<i>Picumnus temminckii</i> Lafresnaye, 1845	picapauzinho-de-coleira	08/2011 (mam/afam/ker/faa)
8	<i>Colaptes melanochloros</i> (Gmelin, 1788)	pica-pau-verde-barrado	08/2011 (mam/afam/ker/faa)
9	<i>Colaptes campestris</i> (Vieillot, 1818)	pica-pau-do-campo	08/2011 (mam/afam/ker/faa)
Ordem Falconiformes			
Familia Falconidae			
10	<i>Milvago chimachima</i> (Vieillot, 1816)	carrapateiro	08/2011 (mam/afam/ker/faa)
Ordem Psittaciformes			
Familia Psittacidae			
11	<i>Pyrrura frontalis</i> (Vieillot, 1817)	tiriba	08/2011 (mam/afam/ker/faa)
12	<i>Forpus xanthopterygius</i> (Spix, 1824)	tuim	08/2011 (mam/afam/ker/faa)
13	<i>Brotoeris tirica</i> (Gmelin, 1788)	periquito-rico	08/2011 (mam/afam/ker/faa)
14	<i>Brotoeris chiriri</i> (Vieillot, 1818)	periquito-de-encontro-amarelo	08/2011 (mam/afam/ker/faa)
15	<i>Amazona aestiva</i> (Linnaeus, 1758)	papagaio	08/2011 (mam/afam/ker/faa)
Ordem Passeriformes			
Subordem Tyranni			
Familia Furnariidae			
Subfamilia Furnariinae			
16	<i>Furnarius rufus</i> (Gmelin, 1788)	joão-de-barro	08/2011 (mam/afam/ker/faa)
Subfamilia Synallaxiinae			
17	<i>Cranioleuca pallida</i> (Wied, 1831)	arredio-pálido	08/2011 (mam/afam/ker/faa)
Familia Rhynchocyclidae			
Subfamilia Todirostrinae			
18	<i>Todirostrum cinereum</i> (Linnaeus, 1766)	ferreirinho-relógio	08/2011 (mam/afam/ker/faa)

Familia Tyrannidae			
Subfamilia Elaeniinae			
19	<i>Camptostoma obsoletum</i> (Temminck, 1824)	risadinha	08/2011 (mam/afam/ker/faa)
20	<i>Elaenia flavogaster</i> (Thunberg, 1822)	guaracava-de-barriga-amarela	08/2011 (mam/afam/ker/faa)
Subfamilia Tyranninae			
21	<i>Pitangus sulphuratus</i> (Linnaeus, 1766)	bem-te-vi	08/2011 (mam/afam/ker/faa)
22	<i>Myiozetetes similis</i> (Spix, 1825)	bentevizinho-de-penacho-vermelho	08/2011 (mam/afam/ker/faa)
Subordem Passeri			
Familia Vireonidae			
23	<i>Cyclarhis gujanensis</i> (Gmelin, 1789)	pitiguari	08/2011 (mam/afam/ker/faa)
Familia Hirundinidae			
24	<i>Progne chalybea</i> (Gmelin, 1789)	andorinha-doméstica-grande	08/2011 (mam/afam/ker/faa)
Familia Troglodytidae			
25	<i>Troglodytes musculus</i> Naumann, 1823	corruira	08/2011 (mam/afam/ker/faa)
Familia Turdidae			
26	<i>Turdus leucomelas</i> Vieillot, 1818	sabiá-branco	08/2011 (mam/afam/ker/faa)
27	<i>Turdus rufiventris</i> Vieillot, 1818	sabiá-laranjeira	08/2011 (mam/afam/ker/faa)
28	<i>Turdus amaurochalinus</i> Cabanis, 1850	sabiá-poca	08/2011 (mam/afam/ker/faa)
Familia Parulidae			
29	<i>Geothlypis aequinoctialis</i> (Gmelin, 1789)	pia-cobra	08/2011 (mam/afam/ker/faa)
Familia Icteridae			
30	<i>Molothrus bonariensis</i> (Gmelin, 1789)	chopim	08/2011 (mam/afam/ker/faa)
Familia Thraupidae			
Subfamilia Thraupinae			
31	<i>Tangara sayaca</i> (Linnaeus, 1766)	sanhaço-cinzentos	08/2011 (mam/afam/ker/faa)
Subfamilia Tachyphoniinae			
32	<i>Tachyphonus coronatus</i> (Vieillot, 1822)	tiê-preto	08/2011 (mam/afam/ker/faa)
Subfamilia Coerebinae			
33	<i>Coereba flaveola</i> (Linnaeus, 1758)	cambacica	08/2011 (mam/afam/ker/faa)
Familia Passeridae			
34	<i>Passer domesticus</i> (Linnaeus, 1758)	pardal	08/2011 (mam/afam/ker/faa)

Parque Municipal Linear Feitico da Vila

Nº total de espécies: 34

Nº de espécies da Classe Aves: 34

Nº de espécies Endêmicas da Mata Atlântica: 4

Nº de espécies Exóticas: 2

Nº de espécies Nativas Alóctones: 1

Nº de espécies que constam no Decreto Estadual nº 60.133/14 (SP-AE, SP-QA, SP-DD): 1

Nº de espécies que constam na CITES (CITES-I e CITES- II): 5



57 - Guabiobeira

*Furnarius rufus*

Sylvia Matsuda

Lista Preliminar da Fauna Silvestre do Parque Municipal Linear Guabiobeira

Avenida Jacu Pêssego, s/n, Distrito Iguatemi, Município de São Paulo

Coordenadas Geográficas: SAD 69 / UTM 23 S X-353.270 Y-7.387.456

Táxon	Nome Popular	Status	Data/ Observador
Reino Animalia			
Filo Chordata			
Subfilo Vertebrata			
Classe Reptilia			

Família Viperidae Subfamília Crotalinae			
1	<i>Bothrops jararaca</i> (Wied, 1824)	jararaca	04/2011 <small>(mam/afam/masc)</small>
Classe Aves Subclasse Neornithes Ordem Cathartiformes Família Cathartidae			
1	<i>Coragyps atratus</i> (Bechstein, 1793)	urubu	03/2011 <small>(mam/afam)</small>
Ordem Accipitriformes Família Accipitridae			
2	<i>Elanus leucurus</i> (Vieillot, 1818)	gavião-peneira	CITES-II 04/2011 <small>(mam/afam/masc/faa/dcos)</small>
3	<i>Rupornis magnirostris</i> (Gmelin, 1788)	gavião-carijó	CITES-II 03/2011 <small>(mam/afam)</small>
Ordem Gruiformes Família Rallidae			
4	<i>Aramides saracura</i> (Spix, 1825)	saracura-do-mato	Endêmica 04/2011 <small>(mam/afam/masc/faa/dcos)</small>
Ordem Charadriiformes Família Charadriidae			
5	<i>Vanellus chilensis</i> (Molina, 1782)	quero-quero	04/2011 <small>(mam/afam/masc/faa/dcos)</small>
Ordem Columbiformes Família Columbidae			
6	<i>Columba livia</i> Gmelin, 1789	pombo-doméstico	Exótica 03/2011 <small>(mam/afam)</small>
7	<i>Patagioenas picazuro</i> (Temminck, 1813)	asa-branca	04/2011 <small>(mam/afam/masc/faa/dcos)</small>
Ordem Piciformes Família Picidae			
8	<i>Veniliornis spilogaster</i> (Wagler, 1827)	picapauzinho-verde-carijó	Endêmica 04/2011 <small>(mam/afam/masc/faa/dcos)</small>
9	<i>Colaptes campestris</i> (Vieillot, 1818)	pica-pau-do-campo	04/2011 <small>(mam/afam/masc/faa/dcos)</small>
Ordem Falconiformes Família Falconidae			
10	<i>Caracara plancus</i> (Miller, 1777)	caracará	CITES-II 04/2011 <small>(mam/afam/masc/faa/dcos)</small>
Ordem Psittaciformes Família Psittacidae			
11	<i>Forpus xanthopterygius</i> (Spix, 1824)	tuim	CITES-II 04/2011 <small>(mam/afam/masc/faa/dcos)</small>
12	<i>Amazona aestiva</i> (Linnaeus, 1758)	papagaio	Nativa Alóctone/SP- QA/CITES-II 04/2011 <small>(mam/afam/masc/faa/dcos)</small>
Ordem Passeriformes Subordem Tyranni Família Furnariidae Subfamília Furnariinae			
13	<i>Furnarius rufus</i> (Gmelin, 1788)	joão-de-barro	03/2011 <small>(mam/afam)</small>
14	<i>Lochmias nematura</i> (Lichtenstein, 1823)	joão-porca	04/2011 <small>(mam/afam/masc/faa/dcos)</small>
Subfamília Synallaxiinae			
15	<i>Phacellodomus ferrugineigula</i> (Pelzeln, 1858)	joão-botina-do-brejo	Endêmica 03/2011 <small>(mam/afam)</small>
16	<i>Synallaxis spixi</i> Sclater, 1856	joão-teneném	03/2011 <small>(mam/afam)</small>
Família Tyrannidae Subfamília Elaeniinae			
17	<i>Camptostoma obsoletum</i> (Temminck, 1824)	risadinha	04/2011 <small>(mam/afam/masc/faa/dcos)</small>
18	<i>Elaenia flavogaster</i> (Thunberg, 1822)	guaracava-de-barriga-amarela	04/2011 <small>(mam/afam/masc/faa/dcos)</small>
Subfamília Tyranninae			
19	<i>Pitangus sulphuratus</i> (Linnaeus, 1766)	bem-te-vi	03/2011 <small>(mam/afam)</small>
20	<i>Megarynchus pitangua</i> (Linnaeus, 1766)	neinei	04/2011 <small>(mam/afam/masc/faa/dcos)</small>
21	<i>Myiozetetes similis</i> (Spix, 1825)	bentevizinho-de-penacho-vermelho	03/2011 <small>(mam/afam)</small>
22	<i>Tyrannus melancholicus</i> Vieillot, 1819	suiriri	04/2011 <small>(mam/afam/masc/faa/dcos)</small>
Subfamília Fluvicolinae			

23	<i>Myiophobus fasciatus</i> (Stadius Muller, 1776)	filipe	03/2011 <small>(mam/afam)</small>
24	<i>Fluvicola nengeta</i> (Linnaeus, 1766)	lavadeira-mascarada	03/2011 <small>(mam/afam)</small>
Subordem Passeri Família Vireonidae			
25	<i>Cyclarhis gujanensis</i> (Gmelin, 1789)	pitiguari	03/2011 <small>(mam/afam)</small>
Família Troglodytidae			
26	<i>Troglodytes musculus</i> Naumann, 1823	corruira	03/2011 <small>(mam/afam)</small>
Família Turdidae			
27	<i>Turdus rufiventris</i> Vieillot, 1818	sabiá-laranjeira	03/2011 <small>(mam/afam)</small>
28	<i>Turdus amaurochalinus</i> Cabanis, 1850	sabiá-poca	03/2011 <small>(mam/afam)</small>
Família Mimidae			
29	<i>Mimus saturninus</i> (Lichtenstein, 1823)	sabiá-do-campo	03/2011 <small>(mam/afam)</small>
Família Parulidae			
30	<i>Geothlypis aequinoctialis</i> (Gmelin, 1789)	pia-cobra	03/2011 <small>(mam/afam)</small>
31	<i>Basileuterus culicivorus</i> (Deppe, 1830)	pula-pula	04/2011 <small>(mam/afam/masc/faa/dcos)</small>
Família Thraupidae Subfamília Thraupinae			
32	<i>Tangara sayaca</i> (Linnaeus, 1766)	sanhaço-cinzento	03/2011 <small>(mam/afam)</small>
33	<i>Tangara palmarum</i> (Wied, 1823)	sanhaço-do-coqueiro	03/2011 <small>(mam/afam)</small>
Subfamília Tachyphoniinae			
34	<i>Tachyphonus coronatus</i> (Vieillot, 1822)	tiê-preto	Endêmica 04/2011 <small>(mam/afam/masc/faa/dcos)</small>
Subfamília Coerebinae			
35	<i>Coereba flaveola</i> (Linnaeus, 1758)	cambacica	03/2011 <small>(mam/afam)</small>
Subfamília Pospizinae			
36	<i>Thlypopsis sordida</i> (d'Orbigny & Lafresnaye, 1837)	sai-canário	04/2011 <small>(mam/afam/masc/faa/dcos)</small>
Família Estrilidae			
37	<i>Estrilda astrild</i> (Linnaeus, 1758)	bico-de-lacre	Exótica 03/2011 <small>(mam/afam)</small>
Classe Mammalia Subclasse Theria Infraclasse Metatheria Ordem Didelphimorphia Família Didelphidae Subfamília Didelphinae			
1	<i>Didelphis aurita</i> Wied, 1826	gambá-de-orelha-preta	03/2011 <small>(mam/afam)</small>
Infraclasse Eutheria Ordem Cingulata Família Dasypodidae Subfamília Dasypodinae			
2	<i>Dasypus sp</i>	tatú	03/2011 <small>(mam/afam)</small>
Ordem Artiodactyla Subordem Ruminantia Família Cervidae Subfamília Capreolinae			
3	<i>Mazama gouazoubira</i> (Fischer, 1814)	veado-catingueiro	03/2011 <small>(mam/afam)</small>
Ordem Primates Subordem Haplorrhini Família Callitrichidae			
4	<i>Callithrix sp</i>	sagüi	03/2011 <small>(mam/afam)</small>
Ordem Rodentia Subordem Hystricomorpha Família Caviidae Subfamília Caviinae			
5	<i>Cavia fulgida</i> Wagler, 1831	preá	03/2011 <small>(mam/afam)</small>
Família Erethizontidae Erethizontinae			
6	<i>Coendou spinosus</i> (F. Cuvier, 1823)	ourico-cacheiro	03/2011 <small>(mam/afam)</small>

**Parque Municipal Linear Guabirobeira**

Nº total de espécies: 44

Nº de espécies da Classe Reptilia: 1

Nº de espécies da Classe Aves: 37

Nº de espécies da Classe Mammalia: 6

Nº de espécies Endêmicas da Mata Atlântica: 4

Nº de espécies Exóticas: 2

Nº de espécies Nativas Alóctones: 1

Nº de espécies que constam no Decreto Estadual nº 60.133/14 (SP-AE, SP-QA, SP-DD): 1

Nº de espécies que constam na CITES (CITES-I e CITES- II): 5



58 - Graratiba

*Athene cunicularia*

Sylvia Matsuda

Lista Preliminar da Fauna Silvestre do Parque Municipal Linear Guaratiba  
 Rua Salvador Gianetti, 305, Distrito Lajeado, Município de São Paulo  
 Coordenadas Geográficas: SAD 69 / UTM 23 S X-354.900 Y-7.394.534

Táxon	Nome Popular	Status	Data/ Observador
Reino Animalia			
Filo Chordata			
Subfilo Vertebrata			
Classe Aves			
Subclasse Neornithes			
Ordem Pelecaniformes			
Familia Ardeidae			
1 <i>Bubulcus ibis</i> (Linnaeus, 1758)	garça-vaqueira	Exótica	03/2010 (mam/cma)
Ordem Cathartiformes			
Familia Cathartidae			
2 <i>Coragyps atratus</i> (Bechstein, 1793)	urubu		03/2010 (mam/cma)
Ordem Accipitriformes			
Familia Accipitridae			
3 <i>Elanus leucurus</i> (Vieillot, 1818)	gavião-peneira	CITES-II	03/2010 (mam/cma)
4 <i>Rupornis magnirostris</i> (Gmelin, 1788)	gavião-carijó	CITES-II	03/2010 (mam/cma)
Ordem Charadriiformes			
Familia Charadriidae			
5 <i>Vanellus chilensis</i> (Molina, 1782)	quero-quero		03/2010 (mam/cma)
Ordem Columbiformes			
Familia Columbidae			
6 <i>Columbina talpacoti</i> (Temminck, 1811)	rolinha		03/2010 (mam/cma)
7 <i>Columba livia</i> Gmelin, 1789	pombo-doméstico	Exótica	03/2010 (mam/cma)
Ordem Cuculiformes			
Familia Cuculidae			
8 <i>Crotophaga ani</i> Linnaeus, 1758	anu-preto		03/2010 (mam/cma)
9 <i>Guirra guira</i> (Gmelin, 1788)	anu-branco		03/2010 (mam/cma)
Ordem Strigiformes			
Familia Strigidae			
10 <i>Athene cunicularia</i> (Molina, 1782)	coruja-buraqueira	CITES-II	03/2010 (mam/cma)
Ordem Apodiformes			
Familia Apodidae			
11 <i>Chaetura meridionalis</i> Hellmayr, 1907	andorinhão-do-temporal		03/2010 (mam/cma)
Familia Trochilidae			
12 <i>Eupetomena macroura</i> (Gmelin, 1788)	beija-flor-tesoura	CITES-II	03/2010 (mam/cma)
Ordem Piciformes			
Familia Picidae			
13 <i>Colaptes campestris</i> (Vieillot, 1818)	pica-pau-do-campo		03/2010 (mam/cma)
Ordem Falconiformes			
Familia Falconidae			
14 <i>Caracara plancus</i> (Miller, 1777)	caracará	CITES-II	03/2010 (mam/cma)
Ordem Psittaciformes			
Familia Psittacidae			
15 <i>Forpus xanthopterygius</i> (Spix, 1824)	tuim	CITES-II	03/2010 (mam/cma)
Ordem Passeriformes			
Subordem Tyranni			
Familia Furnariidae			
Subfamilia Furnariinae			
16 <i>Furnarius rufus</i> (Gmelin, 1788)	joão-de-barro		03/2010 (mam/cma)
Subfamilia Synallaxiinae			
17 <i>Synallaxis spixi</i> Sclater, 1856	joão-teneném		03/2010 (mam/cma)
Familia Tyrannidae			
Subfamilia Elaeniinae			
18 <i>Elaenia flavogaster</i> (Thunberg, 1822)	guaracava-de-barriga-amarela		03/2010 (mam/cma)
19 <i>Serpophaga subcristata</i> (Vieillot, 1817)	alegrinho		03/2010 (mam/cma)
Subfamilia Tyranninae			

20 <i>Pitangus sulphuratus</i> (Linnaeus, 1766)	bem-te-vi		03/2010 (mam/cma)
21 <i>Machetornis rixosa</i> (Vieillot, 1819)	suiriri-cavaleiro		03/2010 (mam/cma)
22 <i>Tyrannus melancholicus</i> Vieillot, 1819	suiriri		03/2010 (mam/cma)
Subordem Passeri			
Familia Hirundinidae			
23 <i>Pygochelidon cyanoleuca</i> (Vieillot, 1817)	andorinha-pequena-de-casa		03/2010 (mam/cma)
Familia Troglodytidae			
24 <i>Troglodytes musculus</i> Naumann, 1823	corruira		03/2010 (mam/cma)
Familia Turdidae			
25 <i>Turdus ruiventris</i> Vieillot, 1818	sabiá-laranjeira		03/2010 (mam/cma)
Familia Mimidae			
26 <i>Mimus saturninus</i> (Lichtenstein, 1823)	sabiá-do-campo		03/2010 (mam/cma)
Familia Parulidae			
27 <i>Geothlypis aequinoctialis</i> (Gmelin, 1789)	pia-cobra		03/2010 (mam/cma)
Familia Thraupidae			
Subfamilia Thraupinae			
28 <i>Tangara sayaca</i> (Linnaeus, 1766)	sanhaço-cinzento		03/2010 (mam/cma)
Subfamilia Tachyphoniinae			
29 <i>Volatinia jacarina</i> (Linnaeus, 1766)	tiziu		03/2010 (mam/cma)
Subfamilia Coerebinae			
30 <i>Coereba flaveola</i> (Linnaeus, 1758)	cambacica		03/2010 (mam/cma)
Familia Estrildidae			
31 <i>Estrilda astrild</i> (Linnaeus, 1758)	bico-de-lacre	Exótica	03/2010 (mam/cma)
Familia Passeridae			
32 <i>Passer domesticus</i> (Linnaeus, 1758)	pardal	Exótica	03/2010 (mam/cma)
Classe Mammalia			
Subclasse Theria			
Infraclasse Eutheria			
Ordem Rodentia			
Subordem Myomorpha			
Familia Muridae			
Subfamilia Murinae			
1 <i>Rattus norvegicus</i> (Berkenhout, 1769)	ratazana	Exótica	03/2010 (mam/cma)

Parque Municipal Linear Guaratiba

Número total de espécies: 33

Número de espécies da Classe Aves: 32

Número de espécies da Classe Mammalia: 1

Número de espécies Exóticas: 5

Número de espécies que constam na CITES (CITES-I e CITES- II): 6



59 - Ipiranginha

*Coereba flaveola*

Marcos Kawall

Lista Preliminar da Fauna Silvestre do Parque Municipal Linear Ipiranginha  
 Avenida Cipriano Rodrigues, Rua Joaquim Jorge Ribeiro ou Avenida João XXIII, Distrito Vila Formosa,  
 Município de São Paulo  
 Coordenadas Geográficas: SAD 69 / UTM 23 S X-343.923 Y-7.392.017

Táxon	Nome Popular	Status	Data/ Observador
Reino Animalia			
Filo Chordata			
Subfilo Vertebrata			
Classe Aves			
Subclasse Neornithes			
Ordem Cathartiformes			
Familia Cathartidae			
1 <i>Coragyps atratus</i> (Bechstein, 1793)	urubu		04/2011 (mam/faa/dcos)
Ordem Columbiformes			
Familia Columbidae			
2 <i>Columbina talpacoti</i> (Temminck, 1811)	rolinha		04/2011 (mam/faa/dcos)
3 <i>Columba livia</i> Gmelin, 1789	pombo-doméstico	Exótica	04/2011 (mam/faa/dcos)

Ordem Apodiformes				
Familia Trochilidae				
4	<i>Eupetomena macroura</i> (Gmelin, 1788)	beija-flor-tesoura	CITES-II	04/2011 (mam/faa/dcos)
Ordem Falconiformes				
Familia Falconidae				
5	<i>Caracara plancus</i> (Miller, 1777)	caracará	CITES-II	04/2011 (mam/faa/dcos)
Ordem Psittaciformes				
Familia Psittacidae				
6	<i>Brotogeris tirica</i> (Gmelin, 1788)	periquito-rico	Endêmica/CITE S-II	04/2011 (mam/faa/dcos)
Ordem Passeriformes				
Subordem Tyranni				
Familia Tyrannidae				
Subfamilia Tyranninae				
7	<i>Pitangus sulphuratus</i> (Linnaeus, 1766)	bem-te-vi		04/2011 (mam/faa/dcos)
Subordem Passeri				
Familia Turdidae				
8	<i>Turdus rufiventris</i> Vieillot, 1818	sabiá-laranjeira		04/2011 (mam/faa/dcos)
Familia Thraupidae				
Subfamilia Thraupinae				
9	<i>Tangara sayaca</i> (Linnaeus, 1766)	sanhaço-cinzentos		04/2011 (mam/faa/dcos)
Subfamilia Coerebinae				
10	<i>Coereba flaveola</i> (Linnaeus, 1758)	cambacica		04/2011 (mam/faa/dcos)
Familia Estrildidae				
11	<i>Estrilda astrild</i> (Linnaeus, 1758)	bico-de-lacre	Exótica	04/2011 (mam/faa/dcos)
Familia Passeridae				
12	<i>Passer domesticus</i> (Linnaeus, 1758)	pardal	Exótica	04/2011 (mam/faa/dcos)

**Parque Municipal Linear Ipiranguinha**

Nº total de espécies: 12

Nº de espécies da Classe Aves: 12

Nº de espécies Endêmicas da Mata Atlântica: 1

Nº de espécies Exóticas: 3

Nº de espécies que constam na CITES (CITES-I e CITES- II): 3



60 - Itapaiúna

*Troglodytes musculus*

Marcos Kawall

Lista Preliminar da Fauna Silvestre do Parque Municipal Linear Itapaiúna  
Avenida Hebe Camargo, s/nº, Distrito Vila Andrade, Município de São Paulo  
Coordenadas Geográficas: SAD 69 / UTM 23 S X-323.727 Y-7.385.787

Taxón	Nome Popular	Status	Data/ Observador
Reino Animalia			
Filo Chordata			
Subfilo Vertebrata			
Classe Aves			
Subclasse Neornithes			
Ordem Cathartiformes			
Familia Cathartidae			
1	<i>Coragyps atratus</i> (Bechstein, 1793)	urubu	08/2010 (mam/amb/ker)
Ordem Accipitriformes			
Familia Accipitridae			
2	<i>Rupornis magnirostris</i> (Gmelin, 1788)	gavião-carijó	CITES-II 08/2010 (mam/amb/ker)
Ordem Charadriiformes			
Familia Charadriidae			

3	<i>Vanellus chilensis</i> (Molina, 1782)	quero-quero		08/2010 (mam/amb/ker)
Ordem Columbiformes				
Familia Columbidae				
4	<i>Columbina talpacoti</i> (Temminck, 1811)	rolinha		08/2010 (mam/amb/ker)
5	<i>Columba livia</i> Gmelin, 1789	pombo-doméstico	Exótica	08/2010 (mam/amb/ker)
6	<i>Patagioenas picazuro</i> (Temminck, 1813)	asa-branca		08/2010 (mam/amb/ker)
Ordem Apodiformes				
Familia Trochilidae				
7	<i>Eupetomena macroura</i> (Gmelin, 1788)	beija-flor-tesoura	CITES-II	08/2010 (mam/amb/ker)
8	<i>Amazilia lactea</i> (Lesson, 1832)	beija-flor-de-peito-azul	CITES-II	08/2010 (mam/amb/ker)
Ordem Piciformes				
Familia Picidae				
9	<i>Picumnus temminckii</i> Lafresnaye, 1845	picapauzinho-de-coleira	Endêmica	08/2010 (mam/amb/ker)
10	<i>Dryocopus lineatus</i> (Linnaeus, 1766)	pica-pau-de-banda-branca		08/2010 (mam/amb/ker)
Ordem Falconiformes				
Familia Falconidae				
11	<i>Caracara plancus</i> (Miller, 1777)	caracará	CITES-II	08/2010 (mam/amb/ker)
Ordem Psittaciformes				
Familia Psittacidae				
12	<i>Forpus xanthopterygius</i> (Spix, 1824)	tuim	CITES-II	08/2010 (mam/amb/ker)
13	<i>Brotogeris tirica</i> (Gmelin, 1788)	periquito-rico	Endêmica/CITE S-II	08/2010 (mam/amb/ker)
Ordem Passeriformes				
Subordem Tyranni				
Familia Thamnophilidae				
Subfamilia Thamnophilinae				
14	<i>Thamnophilus caeruleus</i> Vieillot, 1816	choca-da-mata		08/2010 (mam/amb/ker)
Familia Furnariidae				
Subfamilia Furnariinae				
15	<i>Furnarius figulus</i> (Lichtenstein, 1823)	casaca-de-couro-da-lama		08/2010 (mam/amb/ker)
Subfamilia Synalaxiinae				
16	<i>Synalaxis spixi</i> Sclater, 1856	joão-teneném		08/2010 (mam/amb/ker)
Familia Tyrannidae				
Subfamilia Elaeniinae				
17	<i>Camptostoma obsoletum</i> (Temminck, 1824)	risadinha		08/2010 (mam/amb/ker)
Subfamilia Tyranninae				
18	<i>Pitangus sulphuratus</i> (Linnaeus, 1766)	bem-te-vi		08/2010 (mam/amb/ker)
19	<i>Myiozetetes similis</i> (Spix, 1825)	bentevizinho-de-penacho-vermelho		08/2010 (mam/amb/ker)
Subordem Passeri				
Familia Vireonidae				
20	<i>Cyclarhis gujanensis</i> (Gmelin, 1789)	pitiguari		08/2010 (mam/amb/ker)
Familia Troglodytidae				
21	<i>Troglodytes musculus</i> Naumann, 1823	corruira		08/2010 (mam/amb/ker)
Familia Turdidae				
22	<i>Turdus leucomelas</i> Vieillot, 1818	sabiá-branco		08/2010 (mam/amb/ker)
23	<i>Turdus rufiventris</i> Vieillot, 1818	sabiá-laranjeira		08/2010 (mam/amb/ker)
24	<i>Turdus amaurochalinus</i> Cabanis, 1850	sabiá-poca		08/2010 (mam/amb/ker)
Familia Passerellidae				
25	<i>Zonotrichia capensis</i> (Statius Muller, 1776)	tico-tico		08/2010 (mam/amb/ker)
Familia Parulidae				
26	<i>Geothlypis aequinoctialis</i> (Gmelin, 1789)	pia-cobra		08/2010 (mam/amb/ker)
Familia Thraupidae				
Subfamilia Thraupinae				
27	<i>Tangara sayaca</i> (Linnaeus, 1766)	sanhaço-cinzentos		08/2010 (mam/amb/ker)
28	<i>Tangara palmarum</i> (Wied, 1823)	sanhaço-do-coqueiro		08/2010 (mam/amb/ker)
Subfamilia Tachyphoniinae				
29	<i>Tachyphonus coronatus</i> (Vieillot, 1822)	tiê-preto	Endêmica	08/2010 (mam/amb/ker)
Subfamilia Coerebinae				

30	<i>Coereba flaveola</i> (Linnaeus, 1758)	cambacica		08/2010 (mam/amb/ker)
<b>Subfamília Poospizinae</b>				
31	<i>Thlypopsis sordida</i> (d'Orbigny & Lafresnaye, 1837)	saí-canário		08/2010 (mam/amb/ker)
<b>Família Estrildidae</b>				
32	<i>Estrilda astrild</i> (Linnaeus, 1758)	bico-de-lacre	Exótica	08/2010 (mam/amb/ker)
Classe Mammalia				
Subclasse Theria				
Infraclasse Metatheria				
Ordem Rodentia				
Subordem Hystricomorpha				
Família Caviidae				
Subfamília Caviinae				
1	<i>Cavia fulgida</i> Wagler, 1831	preá		08/2010 (mam/amb)

**Parque Municipal Linear Itapaiúna**

Nº total de espécies: 33  
 Nº de espécies da Classe Aves: 32  
 Nº de espécies da Classe Mammalia: 1

Nº de espécies Endêmicas da Mata Atlântica: 3  
 Nº de espécies Exóticas: 2  
 Nº de espécies que constam na CITES (CITES-I e CITES- II): 6



Lista Preliminar da Fauna Silvestre do Parque Municipal Linear Monguaguá  
 Rua Professor Antonio de Castro Lopes, 1240-B, Distrito Ermelino Matarazzo, Município de São Paulo  
 Coordenadas Geográficas: SAD 69 / UTM 23 S X-349.042 Y-7.401.016

Táxon	Nome Popular	Status	Data/ Observador
Reino Animalia			
Filo Chordata			
Classe Aves			
Ordem Columbiformes			
Família Columbidae			
1	<i>Columba livia</i> Gmelin, 1789	pombo-doméstico	Exótica 05/2011 (mam/masc/faa)
Ordem Apodiformes			
Família Trochilidae			
2	<i>Eupetomena macroura</i> (Gmelin, 1788)	beija-flor-tesoura	CITES-II 05/2011 (mam/masc/faa)
Ordem Psittaciformes			
Família Psittacidae			
3	<i>Brotogeris tirica</i> (Gmelin, 1788)	periquito-rico	Endêmica/CITE S-II 05/2011 (mam/masc/faa)
Ordem Passeriformes			
Subordem Tyranni			
Família Rhynchocyclidae			
Subfamília Todirostrinae			
4	<i>Todirostrum cinereum</i> (Linnaeus, 1766)	ferreirinho-relógio	05/2011 (mam/masc/faa)
Família Tyrannidae			
Subfamília Tyranninae			
5	<i>Pitangus sulphuratus</i> (Linnaeus, 1766)	bem-te-vi	05/2011 (mam/masc/faa)
6	<i>Tyrannus melancholicus</i> Vieillot, 1819	suiriri	05/2011 (mam/masc/faa)
Subordem Passeri			
Família Troglodytidae			
7	<i>Troglodytes musculus</i> Naumann, 1823	corruíra	05/2011 (mam/masc/faa)
Família Turdidae			
8	<i>Turdus rufiventris</i> Vieillot, 1818	sabiá-laranjeira	05/2011 (mam/masc/faa)
Família Thraupidae			

<b>Subfamília Thraupinae</b>				
9	<i>Tangara sayaca</i> (Linnaeus, 1766)	sanhaço-cinzento		05/2011 (mam/masc/faa)
<b>Subfamília Coerebinae</b>				
10	<i>Coereba flaveola</i> (Linnaeus, 1758)	cambacica		05/2011 (mam/masc/faa)
<b>Família Estrildidae</b>				
11	<i>Estrilda astrild</i> (Linnaeus, 1758)	bico-de-lacre	Exótica	05/2011 (mam/masc/faa)
Subordem Passeri				
Família Passeridae				
12	<i>Passer domesticus</i> (Linnaeus, 1758)	pardal		05/2011 (mam/masc/faa)

**Parque Municipal Linear Monguaguá**

Nº total de espécies: 12  
 Nº de espécies da Classe Aves: 12  
 Nº de espécies Endêmicas da Mata Atlântica: 1  
 Nº de espécies Exóticas: 2  
 Nº de espécies que constam na CITES (CITES-I e CITES- II): 2



Lista Preliminar da Fauna Silvestre do Parque Municipal Linear Nair Belo  
 Rua Quinta de Boamense, s/nº, Distrito Cidade Líder, Município de São Paulo  
 Coordenadas Geográficas: UTM Córrego Alegre 23K X-347.409 Y-7.391.741

Táxon	Nome Popular	Status	Data/ Observador
Reino Animalia			
Classe Aves			
Subclasse Neornithes			
Ordem Accipitriformes			
Família Accipitridae			
1	<i>Rupornis magnirostris</i> (Gmelin, 1788)	gavião-carijó	CITES-II 01/2010 (afam/mam)
Ordem Gruiformes			
Família Rallidae			
2	<i>Pardirallus nigricans</i> (Vieillot, 1819)	saracura-sanã	01/2010 (afam/mam)
Ordem Charadriiformes			
Família Charadriidae			
3	<i>Vanellus chilensis</i> (Molina, 1782)	quero-quero	01/2010 (afam/mam)
Ordem Columbiformes			
Família Columbidae			
4	<i>Columbina talpacoti</i> (Temminck, 1810)	rolinha-roxa	01/2010 (afam/mam)
5	<i>Columba livia</i> Gmelin, 1789	pombo-doméstico	Exótica 01/2010 (afam/mam)
Ordem Cuculiformes			
Família Cuculidae			
6	<i>Crotophaga ani</i> Linnaeus, 1758	anu-preto	01/2010 (afam/mam)
Ordem Apodiformes			
Família Trochilidae			
7	<i>Phaethornis eurynome</i> (Lesson, 1832)	rabo-branco-de-garganta-rajada	Endêmica/CITE S-II 01/2010 (afam/mam)
8	<i>Amazilia lactea</i> (Lesson, 1832)	beija-flor-de-peito-azul	CITES-II 01/2010 (afam/mam)
Ordem Piciformes			
Família Picidae			
9	<i>Picumnus temminckii</i> Lafresnaye, 1845	picapauzinho-de-coleira	Endêmica 01/2010 (afam/mam)
Ordem Falconiformes			
Família Falconidae			
10	<i>Milvago chimachima</i> (Vieillot, 1816)	carrapateiro	CITES-II 01/2010 (afam/mam)
Ordem Passeriformes			
Subordem Tyranni			
Família Thamnophilidae			
Subfamília Thamnophilinae			
11	<i>Thamnophilus ruficapillus</i> Vieillot, 1816	choca-de-chapéu-vermelho	01/2010 (afam/mam)
Família Furnariidae			



<b>Subfamília Furnariinae</b>			
12	<i>Furnarius rufus</i> (Gmelin, 1788)	joão-de-barro	01/2010 (afam/mam)
13	<i>Lochmias nematura</i> (Lichtenstein, 1823)	joão-porca	01/2010 (afam/mam)
<b>Subfamília Synallaxiinae</b>			
14	<i>Phacellodomus ferrugineigula</i> (Pelzelin, 1858)	joão-botina-do-brejo	Endêmica 01/2010 (afam/mam)
15	<i>Synallaxis spixi</i> Sclater, 1856	joão-teneném	01/2010 (afam/mam)
<b>Família Rhynchocyclidae</b>			
<b>Subfamília Todiostriinae</b>			
16	<i>Todiostrom cinereum</i> (Linnaeus, 1766)	ferreirinho-relógio	01/2010 (afam/mam)
<b>Família Tyrannidae</b>			
<b>Subfamília Tyranninae</b>			
17	<i>Pitangus sulphuratus</i> (Linnaeus, 1766)	bem-te-vi	01/2010 (afam/mam)
18	<i>Myiodynastes maculatus</i> (Stadius Muller, 1776)	bem-te-vi-rajado	01/2010 (afam/mam)
19	<i>Myiozetetes similis</i> (Spix, 1825)	bentevizinho-de-penacho-vermelho	01/2010 (afam/mam)
20	<i>Tyrannus melancholicus</i> Vieillot, 1819	suiriri	01/2010 (afam/mam)
21	<i>Tyrannus savana</i> Daudin, 1802	tesourinha	01/2010 (afam/mam)
22	<i>Empidonomus varius</i> (Vieillot, 1818)	peitica	01/2010 (afam/mam)
<b>Subfamília Fluvicolinae</b>			
23	<i>Myiophobus fasciatus</i> (Stadius Muller, 1776)	filipe	01/2010 (afam/mam)
<b>Subordem Passeri</b>			
<b>Família Vireonidae</b>			
24	<i>Vireo chivi</i> (Vieillot, 1817)	juruviana	01/2010 (afam/mam)
<b>Família Hirundinidae</b>			
25	<i>Pygochelidon cyanoleuca</i> (Vieillot, 1817)	andorinha-pequena-de-casa	01/2010 (afam/mam)
<b>Família Troglodytidae</b>			
26	<i>Troglodytes musculus</i> Naumann, 1823	corruira	01/2010 (afam/mam)
<b>Família Turdidae</b>			
27	<i>Turdus leucomelas</i> Vieillot, 1818	sabiá-branco	01/2010 (afam/mam)
28	<i>Turdus rufiventris</i> Vieillot, 1818	sabiá-laranjeira	01/2010 (afam/mam)
<b>Família Passerellidae</b>			
29	<i>Zonotrichia capensis</i> (Stadius Muller, 1776)	tico-tico	01/2010 (afam/mam)
<b>Família Parulidae</b>			
30	<i>Geothlypis aequinoctialis</i> (Gmelin, 1789)	pia-cobra	01/2010 (afam/mam)
31	<i>Basileuterus culicivorus</i> (Deppe, 1830)	pula-pula	01/2010 (afam/mam)
<b>Família Icteridae</b>			
32	<i>Molothrus bonariensis</i> (Gmelin, 1789)	chopim	01/2010 (afam/mam)
<b>Família Thraupidae</b>			
<b>Subfamília Thraupinae</b>			
33	<i>Tangara sayaca</i> (Linnaeus, 1766)	sanhaço-cinzentos	01/2010 (afam/mam)
34	<i>Tangara palmarum</i> (Wied, 1823)	sanhaço-do-coqueiro	01/2010 (afam/mam)
<b>Subfamília Tachyphoniinae</b>			
35	<i>Volatinia jacarina</i> (Linnaeus, 1766)	tiziu	01/2010 (afam/mam)
36	<i>Tachyphonus coronatus</i> (Vieillot, 1822)	tiê-preto	Endêmica 01/2010 (afam/mam)
<b>Subfamília Coerebinae</b>			
37	<i>Coereba flaveola</i> (Linnaeus, 1758)	cambacica	01/2010 (afam/mam)
<b>Subfamília Sporophilinae</b>			
38	<i>Sporophila caerulea</i> (Vieillot, 1823)	coleirinho	01/2010 (afam/mam)
<b>Subfamília Poospizinae</b>			
39	<i>Thlypopsis sordida</i> (d'Orbigny & Lafresnaye, 1837)	sai-canário	01/2010 (afam/mam)
<b>Família Estrildidae</b>			
40	<i>Estrilda astrild</i> (Linnaeus, 1758)	bico-de-lacre	Exótica 01/2010 (afam/mam)
<b>Família Passeridae</b>			
41	<i>Passer domesticus</i> (Linnaeus, 1758)	pardal	Exótica 01/2010 (afam/mam)

**Parque Municipal Linear Nair Belo**

Nº total de espécies: 41

Nº de espécies da Classe Aves: 41

Nº de espécies Endêmicas da Mata Atlântica: 4

Nº de espécies Exóticas: 3

Nº de espécies que constam na CITES (CITES-I e CITES-II): 4



63 -9 de Julho

**Himantopus melanurus**

Leticia Zimback

**Lista Preliminar da Fauna Silvestre do Parque Municipal Linear Nove de Julho**

Avenida Ponta do Sol s/nº, Distrito Cidade Dutra, Município de São Paulo

Coordenadas Geográficas: SAD69 / UTM 23S X-325.199 Y-7.375.520

Táxon	Nome Popular	Status	Data/ Observador
<b>Reino Animalia</b>			
<b>Filo Mollusca</b>			
<b>Classe Bivalvia</b>			
<b>Ordem Unionoida</b>			
<b>Família Mycetopodidae</b>			
1	<i>Anodontites</i> sp.	aruá	09/2009 (Dep-3)
<b>Filo Chordata</b>			
<b>Subfilo Vertebrata</b>			
<b>Classe Amphibia</b>			
<b>Ordem Anura</b>			
<b>Família Bufonidae</b>			
1	<i>Rhinella icterica</i> (Spix, 1824)	sapo-cururu	Endêmica 11/2007 (mam)
<b>Classe Aves</b>			
<b>Subclasse Neornithes</b>			
<b>Ordem Anseriformes</b>			
<b>Família Anatidae</b>			
<b>Subfamília Dendrocygninae</b>			
1	<i>Dendrocygna bicolor</i> (Vieillot, 1816)	marreca-caneleira	11/2007 (mam)
2	<i>Dendrocygna viduata</i> (Linnaeus, 1766)	irerê	07/2007 (mam)
3	<i>Dendrocygna autumnalis</i> (Linnaeus, 1758)	marreca-cabloca	11/2009 (mam)
<b>Subfamília Anatinae</b>			
4	<i>Amazonetta brasiliensis</i> (Gmelin, 1789)	ananá	07/2007 (mam)
5	<i>Anas bahamensis</i> Linnaeus, 1758	marreca-toicinho	10/2008 (mam)
6	<i>Anas versicolor</i> Vieillot, 1816	marreca-cricri	09/2008 (mam)
7	<i>Netta erythrophthalma</i> (Wied, 1833)	paturi-preta	07/2015 (fspg)
8	<i>Netta peposaca</i> (Vieillot, 1816)	marrecão	04/2016 (mags)
<b>Ordem Galliformes</b>			
<b>Família Cracidae</b>			
9	<i>Penelope obscura</i> Temminck, 1815	jacaguaçu	04/2008 (mam)
<b>Ordem Podicipediformes</b>			
<b>Família Podicipedidae</b>			
10	<i>Tachybaptus dominicus</i> (Linnaeus, 1766)	mergulhão-pequeno	09/2016 (mags)
11	<i>Podilymbus podiceps</i> (Linnaeus, 1758)	mergulhão-caçador	10/2007 (mam)
12	<i>Podiceps major</i> (Boddaert, 1783)	mergulhão-grande	10/2016 (afam/fspg/lbz/arcpl/mamb/m kv/teblo)
<b>Ordem Suliformes</b>			
<b>Família Phalacrocoracidae</b>			
13	<i>Nannopterum brasilianus</i> (Gmelin, 1789)	biguá	07/2007 (mam)
<b>Família Anhingidae</b>			
14	<i>Anhinga anhinga</i> (Linnaeus, 1766)	biguatinga	11/2007 (mam)
<b>Ordem Pelecaniformes</b>			
<b>Família Ardeidae</b>			
15	<i>Nycticorax nycticorax</i> (Linnaeus, 1758)	socó-dorminhoco	10/2007 (mam)
16	<i>Butorides striata</i> (Linnaeus, 1758)	socozinho	07/2007 (mam)
17	<i>Bubulcus ibis</i> (Linnaeus, 1758)	garça-vaqueira	Exótica 01/2008 (mam)
18	<i>Ardea cocoi</i> Linnaeus, 1766	garça-moura	07/2007 (mam)
19	<i>Ardea alba</i> Linnaeus, 1758	garça-branca	07/2007 (mam)
20	<i>Syrigma sibilatrix</i> (Temminck, 1824)	maria-faceira	04/2008 (mam)
21	<i>Egretta thula</i> (Molina, 1782)	garça-branca-pequena	07/2007 (mam)
<b>Família Threskiornithidae</b>			

22	<i>Theristicus caudatus</i> (Boddaert, 1783)	curicaca		01/2008	(mam)
23	<i>Platalea ajaja</i> Linnaeus, 1758	colhereiro		12/2007	(mam)
<b>Ordem Cathartiformes</b>					
<b>Família Cathartidae</b>					
24	<i>Cathartes aura</i> (Linnaeus, 1758)	urubu-de-cabeça-vermelha		11/2014	(eg)
25	<i>Coragyps atratus</i> (Bechstein, 1793)	urubu		07/2007	(mam)
<b>Ordem Accipitriformes</b>					
<b>Família Pandionidae</b>					
26	<i>Pandion haliaetus</i> (Linnaeus, 1758)	águia-pescadora	CITES-II	12/2007	(mam)
<b>Família Accipitridae</b>					
27	<i>Elanus leucurus</i> (Vieillot, 1818)	gavião-peneira	CITES-II	10/2007	(mam)
28	<i>Accipiter striatus</i> Vieillot, 1808	gavião-miúdo	CITES-II	12/2016	(mm)
29	<i>Rostrhamus sociabilis</i> (Vieillot, 1817)	gavião-caramujeiro	CITES-II	01/2008	(mam)
30	<i>Rupornis magnirostris</i> (Gmelin, 1788)	gavião-carijó	CITES-II	07/2007	(mam)
31	<i>Parabuteo unicinctus</i> (Temminck, 1824)	gavião-asa-de-telha	SP-AE/CITES-II	12/2016	(mm)
<b>Ordem Gruiformes</b>					
<b>Família Aramidae</b>					
32	<i>Aramus guarauna</i> (Linnaeus, 1766)	carão		03/2008	(mam)
<b>Família Rallidae</b>					
33	<i>Aramides cajaneus</i> (Statius Muller, 1776)	saracura-três-potes		09/2008	(mam)
34	<i>Aramides saracura</i> (Spix, 1825)	saracura-do-mato	Endêmica	10/2016	(afam/fspgl/bz/arcp/mamb/m kv/tebfo)
35	<i>Laterallus melanophaius</i> (Vieillot, 1819)	sanã-parda		09/2016	(afam/lbz/mkv)
36	<i>Mustelirallus albicollis</i> (Vieillot, 1819)	sanã-carijó		12/2007	(mam)
37	<i>Pardirallus nigricans</i> (Vieillot, 1819)	saracura-sanã		08/2007	(mam)
38	<i>Gallinula galeata</i> (Lichtenstei, 1818)	galinha-d'água		07/2007	(mam)
39	<i>Porphyrio martinicus</i> (Linnaeus, 1766)	frango-d'água-azul		03/2008	(mam)
40	<i>Fulica leucoptera</i> Vieillot, 1817	carqueja-de-bico-amarelo		10/2016	(afam/fspgl/bz/arcp/mamb/m kv/tebfo)
<b>Ordem Charadriiformes</b>					
<b>Família Charadriidae</b>					
41	<i>Vanellus chilensis</i> (Molina, 1782)	quero-quero		07/2007	(mam)
42	<i>Pluvialis dominica</i> (Statius Muller, 1776)	batuiruçu	SP-QA	11/2008	(mam)
<b>Família Recurvirostridae</b>					
43	<i>Himantopus melanurus</i> Vieillot, 1817	pernilongo-de-costas-brancas		10/2007	(mam)
<b>Família Scolopacidae</b>					
44	<i>Gallinago paraguaiæ</i> (Vieillot, 1816)	narceja		11/2007	(mam)
45	<i>Actitis macularius</i> (Linnaeus, 1766)	maçarico-pintado		01/2008	(afam)
46	<i>Tringa solitaria</i> Wilson, 1813	maçarico-solitário		12/2008	(mam)
47	<i>Tringa melanoleuca</i> (Gmelin, 1789)	maçarico-grande-de-perna-amarela		11/2007	(mam)
48	<i>Tringa flavipes</i> (Gmelin, 1789)	maçarico-de-perna-amarela		04/2008	(mam)
49	<i>Calidris fuscicollis</i> (Vieillot, 1819)	maçarico-de-sobre-branco		10/2016	(afam/fspgl/bz/arcp/mamb/m kv/tebfo)
50	<i>Calidris melanotos</i> (Vieillot, 1819)	maçarico-de-colete		10/2016	(afam/fspgl/bz/arcp/mamb/m kv/tebfo)
<b>Família Jacanidae</b>					
51	<i>Jacana jacana</i> (Linnaeus, 1766)	jaçanã		07/2007	(mam)
<b>Família Rynchopidae</b>					
52	<i>Rynchops niger</i> Linnaeus, 1758	talha-mar		11/2007	(mam)
<b>Ordem Columbiformes</b>					
<b>Família Columbidae</b>					
53	<i>Columbina talpacoti</i> (Temminck, 1811)	rolinha		07/2007	(mam)
54	<i>Columba livia</i> Gmelin, 1789	pombo-doméstico	Exótica	07/2007	(mam)
55	<i>Patagioenas picazuro</i> (Temminck, 1813)	asa-branca		07/2007	(mam)
56	<i>Zenaidura macroura</i> (Des Murs, 1847)	avoante		09/2007	(mam)
57	<i>Leptotila verreauxi</i> Bonaparte, 1855	juriti-pupu		08/2008	(mam)
58	<i>Leptotila rufaxilla</i> (Richard & Bernard, 1792)	juriti-de-testa-branca		11/2008	(mam)
<b>Ordem Cuculiformes</b>					
<b>Família Cuculidae</b>					
59	<i>Micrococyx cinereus</i> (Vieillot, 1817)	papa-lagarta-cinzento	SP-DD	05/2013	(gd)
60	<i>Playa cayana</i> (Linnaeus, 1766)	alma-de-gato		08/2007	(mam)
61	<i>Crotophaga ani</i> Linnaeus, 1758	anu-preto		07/2007	(mam)
62	<i>Guira guira</i> (Gmelin, 1788)	anu-branco		07/2007	(mam)
63	<i>Tapera naevia</i> (Linnaeus, 1766)	saci		11/2008	(mam)

<b>Ordem Strigiformes</b>					
<b>Família Strigidae</b>					
64	<i>Megascops choliba</i> (Vieillot, 1817)	corujinha-do-mato	CITES-II	10/2007	(mam)
65	<i>Athene cunicularia</i> (Molina, 1782)	coruja-buraqueira	CITES-II	07/2007	(mam)
66	<i>Asio clamator</i> (Vieillot, 1808)	coruja-orelhuda	CITES-II	09/2008	(mam)
<b>Ordem Nyctibiiformes</b>					
<b>Família Nyctibiidae</b>					
67	<i>Nyctibius griseus</i> (Gmelin, 1789)	urutau		10/2008	(mam)
<b>Ordem Caprimulgiformes</b>					
<b>Família Caprimulgidae</b>					
68	<i>Lurocalis semitorquatus</i> (Gmelin, 1789)	tuju		10/2008	(mam)
69	<i>Podager nacunda</i> (Vieillot, 1817)	corucão		12/2008	(mam)
<b>Ordem Apodiformes</b>					
<b>Família Apodidae</b>					
70	<i>Streptoprocne zonaris</i> (Shaw, 1796)	taperuçu-de-coleira-branca		08/2008	(mam)
71	<i>Chaetura meridionalis</i> Hellmayr, 1907	andorinhão-do-temporal		10/2007	(mam)
<b>Família Trochilidae</b>					
72	<i>Eupetomena macroura</i> (Gmelin, 1788)	beija-flor-tesoura	CITES-II	05/2007	(mam)
73	<i>Chlorostilbon lucidus</i> (Shaw, 1812)	besourinho-de-bico-vermelho	CITES-II	02/2008	(mam)
74	<i>Thalurania glaucopis</i> (Gmelin, 1788)	beija-flor-de-frente-violeta	Endêmica/CITES-II	06/2014	(gc)
75	<i>Leucochloris albicollis</i> (Vieillot, 1818)	beija-flor-de-papo-branco	Endêmica/CITES-II	06/2014	(gc)
76	<i>Amazilia lactea</i> (Lesson, 1832)	beija-flor-de-peito-azul	CITES-II	08/2007	(mam)
<b>Ordem Coraciiformes</b>					
<b>Família Alcedinidae</b>					
77	<i>Megaceryle torquata</i> (Linnaeus, 1766)	martim-pescador-grande		08/2007	(mam)
78	<i>Chloroceryle amazona</i> (Latham, 1790)	martim-pescador-verde		12/2007	(mam)
79	<i>Chloroceryle americana</i> (Gmelin, 1788)	martim-pescador-pequeno		09/2007	(mam)
<b>Ordem Piciformes</b>					
<b>Família Ramphastidae</b>					
80	<i>Ramphastos dicolorus</i> Linnaeus, 1766	tucano-de-bico-verde	Endêmica	09/2016	(afam/lbz/mkv)
<b>Família Picidae</b>					
81	<i>Picumnus temminckii</i> Lafresnaye, 1845	picapauzinho-de-coleira	Endêmica	11/2007	(mam)
82	<i>Melanerpes candidus</i> (Otto, 1796)	pica-pau-branco		09/2008	(mam)
83	<i>Venillornis spilogaster</i> (Wagler, 1827)	picapauzinho-verde-carijó	Endêmica	08/2008	(mam)
84	<i>Colaptes melanochloros</i> (Gmelin, 1788)	pica-pau-verde-barrado		12/2008	(mam)
85	<i>Colaptes campestris</i> (Vieillot, 1818)	pica-pau-do-campo		08/2007	(mam)
86	<i>Celeus flavescens</i> (Gmelin, 1788)	pica-pau-de-cabeça-amarela		10/2007	(mam)
87	<i>Dryocopus lineatus</i> (Linnaeus, 1766)	pica-pau-de-banda-branca		10/2007	(mam)
<b>Ordem Falconiformes</b>					
<b>Família Falconidae</b>					
88	<i>Caracara plancus</i> (Miller, 1777)	caracará	CITES-II	07/2007	(mam)
89	<i>Milvago chimachima</i> (Vieillot, 1816)	carrapateiro	CITES-II	03/2008	(mam)
90	<i>Falco sparverius</i> Linnaeus, 1758	quiriquiri	CITES-II	08/2008	(mam)
91	<i>Falco femoralis</i> Temminck, 1822	falcão-de-coleira	CITES-II	10/2008	(mam)
92	<i>Falco peregrinus</i> Tunstall, 1771	falcão-peregrino	CITES-II	12/2008	(mam)
<b>Ordem Psittaciformes</b>					
<b>Família Psittacidae</b>					
93	<i>Psittacara leucophthalmus</i> (Statius Muller, 1776)	periquitão	CITES-II	10/2016	(afam/fspgl/bz/arcp/mamb/m kv/tebfo)
94	<i>Eupsittula aurea</i> (Gmelin, 1788)	periquito-rei	Nativa Alóctone Escape/CITES-II	06/2014	(gc)
95	<i>Pyrhura frontalis</i> (Vieillot, 1817)	tiriba	Endêmica/CITES-II	07/2007	(mam)
96	<i>Forpus xanthopterygius</i> (Spix, 1824)	tuim	CITES-II	07/2007	(mam)
97	<i>Brotogeris tirica</i> (Gmelin, 1788)	periquito-rico	Endêmica/CITES-II	07/2007	(mam)
98	<i>Pionus maximiliani</i> (Kuhl, 1820)	maitaca	CITES-II	06/2009	(mam)
99	<i>Amazona aestiva</i> (Linnaeus, 1758)	papagaio	Nativa Alóctone/SP-QA/CITES-II	05/2004	(mam)
<b>Ordem Passeriformes</b>					
<b>Subordem Tyranni</b>					

<p><b>Família Furnariidae</b>  <b>Subfamília Furnariinae</b></p>			
100	<i>Furnarius rufus</i> (Gmelin, 1788)	joão-de-barro	07/2007 (mam)
<p><b>Subfamília Synallaxiinae</b></p>			
101	<i>Anumbius annumbi</i> (Vieillot, 1817)	cochicho	SP-QA 10/2008 (mam)
102	<i>Certhiaxis cinnamomeus</i> (Gmelin, 1788)	curutié	10/2007 (mam)
103	<i>Synallaxis ruficapilla</i> Vieillot, 1819	pichororé	Endêmica 03/2008 (mam)
104	<i>Synallaxis spixi</i> Sclater, 1856	joão-teneném	07/2007 (mam)
105	<i>Cranioleuca pallida</i> (Wied, 1831)	arredio-pálido	Endêmica 09/2007 (mam)
<p><b>Família Tityridae</b>  <b>Subfamília Tityrinae</b></p>			
106	<i>Tityra cayana</i> (Linnaeus, 1766)	anambé-branco-de-rabo-preto	10/2016 (afam/fspg/lbz/arcpl/mamb/m kv/tebfo)
107	<i>Pachyrhamphus validus</i> (Lichtenstein, 1823)	caneleiro-de-chapéu-preto	11/2007 (mam)
<p><b>Família Rhynchocyclidae</b>  <b>Subfamília Todirostrinae</b></p>			
108	<i>Todirostrum cinereum</i> (Linnaeus, 1766)	ferreirinho-relógio	08/2007 (mam)
<p><b>Família Tyrannidae</b>  <b>Subfamília Elaeniinae</b></p>			
109	<i>Camptostoma obsoletum</i> (Temminck, 1824)	risadinha	09/2007 (mam)
110	<i>Elaenia flavogaster</i> (Thunberg, 1822)	guaracava-de-barriga-amarela	08/2007 (mam)
111	<i>Elaenia parvirostris</i> Pelzel, 1868	tuque-pium	11/2008 (mam)
112	<i>Serpophaga subcristata</i> (Vieillot, 1817)	alegrinho	09/2007 (mam)
<p><b>Subfamília Tyranninae</b></p>			
113	<i>Myiarchus swainsoni</i> Cabanis & Heine, 1859	irré	08/2009 (mam)
114	<i>Myiarchus ferox</i> (Gmelin, 1789)	maria-cavaleira	05/2009 (mam)
115	<i>Pitangus sulphuratus</i> (Linnaeus, 1766)	bem-te-vi	07/2007 (mam)
116	<i>Machetornis rixosa</i> (Vieillot, 1819)	suiriri-cavaleiro	09/2007 (mam)
117	<i>Myiodynastes maculatus</i> (Stadius Muller, 1776)	bem-te-vi-rajado	10/2007 (mam)
118	<i>Megarynchus pitangua</i> (Linnaeus, 1766)	neinei	10/2007 (mam)
119	<i>Myiozetetes similis</i> (Spix, 1825)	bentevizinho-de-penacho-vermelho	08/2007 (mam)
120	<i>Tyrannus melancholicus</i> Vieillot, 1819	suiriri	10/2007 (mam)
121	<i>Tyrannus savana</i> Daudin, 1802	tesourinha	10/2007 (mam)
122	<i>Empidonomus varius</i> (Vieillot, 1818)	peítica	12/2007 (mam)
<p><b>Subfamília Fluvicolinae</b></p>			
123	<i>Myiophobus fasciatus</i> (Stadius Muller, 1776)	filipe	12/2007 (mam)
124	<i>Pyrocephalus rubinus</i> (Boddaert, 1783)	príncipe	10/2007 (mam)
125	<i>Fluvicola nengeta</i> (Linnaeus, 1766)	lavadeira-mascarada	07/2007 (mam)
126	<i>Arundinicola leucocephala</i> (Linnaeus, 1764)	freirinha	09/2016 (afam/lbz/mkv)
127	<i>Lathrotriccus euleri</i> (Cabanis, 1868)	enferrujado	11/2007 (mam)
128	<i>Satrapa icterophrys</i> (Vieillot, 1818)	suiriri-pequeno	08/2008 (mam)
<p><b>Subordem Passeri</b>  <b>Família Vireonidae</b></p>			
129	<i>Cyclarhis gujanensis</i> (Gmelin, 1789)	pitiguari	08/2007 (mam)
130	<i>Vireo chivi</i> (Vieillot, 1817)	juruviara	08/2007 (mam)
<p><b>Família Hirundinidae</b></p>			
131	<i>Pygochelidon cyanoleuca</i> (Vieillot, 1817)	andorinha-pequena-de-casa	07/2007 (mam)
132	<i>Stelgidopteryx ruficollis</i> (Vieillot, 1817)	andorinha-serradora	10/2009 (mam)
133	<i>Progne tapera</i> (Vieillot, 1817)	andorinha-do-campo	10/2009 (mam)
134	<i>Progne chalybea</i> (Gmelin, 1789)	andorinha-doméstica-grande	10/2016 (afam/fspg/lbz/arcpl/mamb/m kv/tebfo)
135	<i>Tachycineta leucorhoa</i> (Vieillot, 1817)	andorinha-de-sobre-branco	09/2008 (mam)
136	<i>Hirundo rustica</i> Linnaeus, 1758	andorinha-de-bando	03/2014 (zec)
<p><b>Família Troglodytidae</b></p>			
137	<i>Troglodytes musculus</i> Naumann, 1823	corruíra	07/2007 (mam)
<p><b>Família Turdidae</b></p>			
138	<i>Turdus leucomelas</i> Vieillot, 1818	sabiá-branco	07/2007 (mam)
139	<i>Turdus rufiventris</i> Vieillot, 1818	sabiá-laranjeira	07/2007 (mam)
140	<i>Turdus amaurochalinus</i> Cabanis, 1850	sabiá-poca	07/2007 (mam)
<p><b>Família Mimidae</b></p>			
141	<i>Mimus saturninus</i> (Lichtenstein, 1823)	sabiá-do-campo	07/2007 (mam)
<p><b>Família Motacillidae</b></p>			
142	<i>Anthus lutescens</i> Pucheran, 1855	caminheiro-zumbidor	07/2007 (mam)
<p><b>Família Passerellidae</b></p>			

143	<i>Zonotrichia capensis</i> (Stadius Muller, 1776)	tico-tico	07/2007 (mam)
<p>10/2016 (afam/fspg/lbz/arcpl/mamb/m kv/tebfo)</p>			
144	<i>Ammodramus humeralis</i> (Bosc, 1792)	tico-tico-do-campo	10/2007 (mam)
<p><b>Família Parulidae</b></p>			
145	<i>Setophaga pitayumi</i> (Vieillot, 1817)	mariquita	10/2007 (mam)
146	<i>Geothlypis aequinoctialis</i> (Gmelin, 1789)	pia-cobra	07/2007 (mam)
<p><b>Família Icteridae</b></p>			
147	<i>Gnorimopsar chopi</i> (Vieillot, 1819)	pássaro-preto	SP-QA 09/2007 (mam)
148	<i>Agelasticus cyanopus</i> (Vieillot, 1819)	carretão	02/2008 (mam)
149	<i>Chrysomus ruficapillus</i> (Vieillot, 1819)	garibaldi	07/2007 (mam)
150	<i>Molothrus bonariensis</i> (Gmelin, 1789)	chopim	09/2007 (mam)
151	<i>Sturnella supercilialis</i> (Bonaparte, 1850)	polícia-inglesa-do-sul	07/2007 (mam)
152	<i>Dolichonyx oryzivorus</i> (Linnaeus, 1758)	triste-pia	11/2015 (zec)
<p><b>Família Thraupidae</b>  <b>Subfamília Thraupinae</b></p>			
153	<i>Pipraeidea melanonota</i> (Vieillot, 1819)	saira-viúva	10/2008 (mam)
154	<i>Tangara sayaca</i> (Linnaeus, 1766)	sanhaço-cinzento	07/2007 (mam)
155	<i>Tangara palmarum</i> (Wied, 1823)	sanhaço-do-coqueiro	07/2007 (mam)
156	<i>Tangara ornata</i> (Sparman, 1789)	sanhaço-de-encontro-amarelo	Endêmica 05/2009 (mam)
157	<i>Tangara cayana</i> (Linnaeus, 1766)	saira-amarela	09/2007 (mam)
<p><b>Subfamília Diglossinae</b></p>			
158	<i>Conirostrum speciosum</i> (Temminck, 1824)	figuinha-de-rabo-castanho	09/2007 (mam)
159	<i>Sicalis flaveola</i> (Linnaeus, 1766)	canário-da-terra	07/2007 (mam)
<p><b>Subfamília Tachyphoniinae</b></p>			
160	<i>Volatinia jacarina</i> (Linnaeus, 1766)	tiziu	10/2007 (mam)
161	<i>Tachyphonus coronatus</i> (Vieillot, 1822)	tiê-preto	Endêmica 02/2009 (mam)
<p><b>Subfamília Dacninae</b></p>			
162	<i>Dacnis cayana</i> (Linnaeus, 1766)	saí-azul	05/2009 (mam)
<p><b>Subfamília Coerebinae</b></p>			
163	<i>Coereba flaveola</i> (Linnaeus, 1758)	cambacica	07/2007 (mam)
<p><b>Subfamília Sporophilinae</b></p>			
164	<i>Sporophila collaris</i> (Boddaert, 1783)	coleiro-do-brejo	12/2016 (rm)
165	<i>Sporophila caerulescens</i> (Vieillot, 1823)	coleirinho	10/2007 (mam)
<p><b>Subfamília Poospizinae</b></p>			
166	<i>Thyropsis sordida</i> (d'Orbigny & Lafresnaye, 1837)	saí-canário	09/2007 (mam)
<p><b>Família Fringillidae</b>  <b>Subfamília Carduelinae</b></p>			
167	<i>Spinus magellanicus</i> (Vieillot, 1805)	pintasilgo	10/2007 (mam)
<p><b>Subfamília Euphoniinae</b></p>			
168	<i>Euphonia chlorotica</i> (Linnaeus, 1766)	fim-fim	11/2007 (mam)
169	<i>Euphonia pectoralis</i> (Latham, 1801)	ferro-velho	Endêmica 06/2009 (mam)
170	<i>Chlorophonia cyanea</i> (Thunberg, 1822)	gaturamo-bandeira	09/2008 (mam)
<p><b>Família Estrildidae</b></p>			
171	<i>Estrilda astrild</i> (Linnaeus, 1758)	bico-de-lacre	Exótica 07/2007 (mam)
<p><b>Família Passeridae</b></p>			
172	<i>Passer domesticus</i> (Linnaeus, 1758)	pardal	Exótica 07/2007 (mam)
<p><b>Classe Mammalia</b>  <b>Subclasse Theria</b>  <b>Infraclasse Metatheria</b>  <b>Ordem Didelphimorphia</b>  <b>Família Didelphidae</b>  <b>Subfamília Didelphinae</b></p>			
1	<i>Didelphis aurita</i> Wied, 1826	gambá-de-orelha-preta	09/2008 (mam)
<p><b>Infraclasse Eutheria</b>  <b>Ordem Primates</b>  <b>Subordem Haplorrhini</b>  <b>Família Callitrichidae</b></p>			
2	<i>Callithrix</i> sp.	sagui	03/2008 (mam)
3	<i>Callithrix jacchus</i> (Linnaeus, 1758)	sagui-de-tufo-branco	Endêmica-NE/Nativa Alóctone Introduzida/CIT ES-II 07/2007 (mam)
4	<i>Callithrix penicillata</i> (É. Geoffroy, 1812)	sagui-de-tufo-preto	Nativa Alóctone Introduzida/CIT ES-II 07/2007 (mam)
<p><b>Ordem Chiroptera</b>  <b>Subordem Microchiroptera</b></p>			

Familia Phyllostomidae			
Subfamilia Glossophaginae			
5	<i>Glossophaga soricina</i> (Pallas, 1766)	morcego-beija-flor	10/2007 (mam)
Subfamilia Stenodermatinae			
6	<i>Artibeus lituratus</i> (Olfers, 1818)	morcego-das-listras-brancas-na-cabeça	07/2008 (mam)
7	<i>Platyrrhinus lineatus</i> (É. Geoffroy, 1810)	morcego-das-listras-brancas-na-cabeça-e-nas-costas	10/2009 (mam)
Ordem Rodentia			
Subordem Hystricomorpha			
Familia Caviidae			
Subfamilia Caviinae			
8	<i>Cavia fulgida</i> Wagler, 1831	preá	07/2007 (mam)
Subfamilia Hydrochoerinae			
9	<i>Hydrochoerus hydrochaeris</i> (Linnaeus, 1766)	capivara	07/2009 (mam)
Familia Echimyidae			
10	<i>Myocastor coypus</i> (Molina, 1782)	rato-do-banhado	Nativa Alóctone Introduzida/SP-DD 09/2007 (mam)
Familia Erethizontidae			
11	<i>Coendou spinosus</i> (F. Cuvier, 1823)	ouriço-cacheiro	04/2007 (mam)
Subordem Myomorpha			
Familia Muridae			
Subfamilia Murinae			
12	<i>Rattus norvegicus</i> (Berkenhout, 1769)	ratazana	Exótica 07/2007 (mam)
13	<i>Rattus rattus</i> (Linnaeus, 1758)	rato-doméstico	Exótica 07/2007 (mam)
Subordem Sciuromorpha			
Familia Sciuridae			
Subfamilia Sciurinae			
14	<i>Guerlinguetus ingrani</i> (Thomas, 1901)	caxinguelé	07/2007 (mam)

**Parque Municipal Linear Nove de Julho**

Nº total de espécies: 188

Nº de espécies da Classe Bivalvia: 1

Nº de espécies da Classe Amphibia: 1

Nº de espécies da Classe Aves: 172

Nº de espécies da Classe Mammalia: 14

Nº de espécies Endêmicas da Mata Atlântica: 14

Nº de espécies Endêmicas da Mata Atlântica (Região Nordeste): 1

Nº de espécies Exóticas: 6

Nº de espécies Nativas Alóctones Escapes/Introduzidas: 5

Nº de espécies que constam no Decreto Estadual nº 60.133/14 (SP-AE, SP-QA, SP-DD): 7

Nº de espécies que constam na CITES (CITES-I e CITES- II): 28

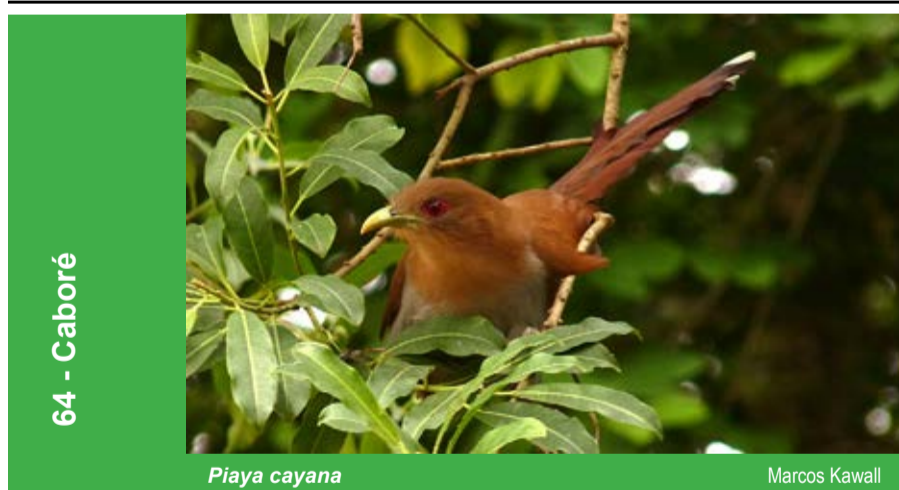

Lista Preliminar da Fauna Silvestre do Parque Municipal Linear Pires Caboré

Rua Olímpio Rodrigues da Silva, Distrito Vila Sônia, Município de São Paulo

Coordenadas Geográficas: SAD69 / UTM 23S X-322.570 Y-7.387.829

Táxon	Nome Popular	Status	Data/ Observador
Reino Animalia			
Filo Mollusca			
Classe Gastropoda			
Clado Heterobranchia			
Familia Achatinidae			
1	<i>Achatina fulica</i> (Férussac, 1821)	caramujo-africano	Exótica 08/2009 (Dep-3)
Filo Chordata			

Subfilo Vertebrata			
Classe Aves			
Subclasse Neornithes			
Ordem Cathartiformes			
Familia Cathartidae			
1	<i>Coragyps atratus</i> (Bechstein, 1793)	urubu	08/2009 (afam/mam/cma/dtp)
Ordem Gruiformes			
Familia Rallidae			
2	<i>Pardirallus nigricans</i> (Vieillot, 1819)	saracura-sanã	08/2009 (afam/mam/cma/dtp)
Ordem Charadriiformes			
Familia Charadriidae			
3	<i>Vanellus chilensis</i> (Molina, 1782)	quero-quero	08/2009 (afam/mam/cma/dtp)
Ordem Columbiformes			
Familia Columbidae			
4	<i>Columba livia</i> Gmelin, 1789	pombo-doméstico	Exótica 08/2009 (afam/mam/cma/dtp)
Ordem Cuculiformes			
Familia Cuculidae			
5	<i>Playa cayana</i> (Linnaeus, 1766)	alma-de-gato	08/2009 (afam/mam/cma/dtp)
Ordem Strigiformes			
Familia Strigidae			
6	<i>Asio clamator</i> (Vieillot, 1808)	coruja-orelhuda	CITES-II 08/2009 (afam/mam/cma/dtp)
Ordem Apodiformes			
Familia Trochilidae			
7	<i>Eupetomena macroura</i> (Gmelin, 1788)	beija-flor-tesoura	CITES-II 08/2009 (afam/mam/cma/dtp)
Ordem Piciformes			
Familia Picidae			
8	<i>Picumnus temminckii</i> Lafresnaye, 1845	picapauzinho-de-coleira	Endêmica 08/2009 (afam/mam/cma/dtp)
9	<i>Colaptes campestris</i> (Vieillot, 1818)	pica-pau-do-campo	08/2009 (afam/mam/cma/dtp)
10	<i>Celeus flavescens</i> (Gmelin, 1788)	pica-pau-de-cabeça-amarela	08/2009 (afam/mam/cma/dtp)
Ordem Falconiformes			
Familia Falconidae			
11	<i>Caracara plancus</i> (Miller, 1777)	caracará	CITES-II 08/2009 (afam/mam/cma/dtp)
Ordem Psittaciformes			
Familia Psittacidae			
12	<i>Forpus xanthopterygius</i> (Spix, 1824)	tuim	CITES-II 08/2009 (afam/mam/cma/dtp)
13	<i>Brotogeris tirica</i> (Gmelin, 1788)	periquito-rico	Endêmica/CITE S-II 08/2009 (afam/mam/cma/dtp)
Ordem Passeriformes			
Subordem Tyranni			
Familia Thamnophilidae			
Subfamilia Thamnophilinae			
14	<i>Thamnophilus ruficapillus</i> Vieillot, 1816	choca-de-chapéu-vermelho	08/2009 (afam/mam/cma/dtp)
Familia Furnariidae			
Subfamilia Furnariinae			
15	<i>Furnarius rufus</i> (Gmelin, 1788)	joão-de-barro	08/2009 (afam/mam/cma/dtp)
Subfamilia Synalaxiinae			
16	<i>Synalaxis spixi</i> Sclater, 1856	joão-teneném	08/2009 (afam/mam/cma/dtp)
17	<i>Cranioleuca pallida</i> (Wied, 1831)	arredio-pálido	Endêmica 08/2009 (afam/mam/cma/dtp)
Familia Tyrannidae			
Subfamilia Hirundineinae			
18	<i>Hirundinea ferruginea</i> (Gmelin, 1788)	gibão-de-couro	08/2009 (afam/mam/cma/dtp)
Subfamilia Elaeniinae			
19	<i>Camptostoma obsoletum</i> (Temminck, 1824)	risadinha	08/2009 (afam/mam/cma/dtp)
20	<i>Elaenia flavogaster</i> (Thunberg, 1822)	guaracava-de-barriga-amarela	08/2009 (afam/mam/cma/dtp)
Subfamilia Tyranninae			
21	<i>Pitangus sulphuratus</i> (Linnaeus, 1766)	bem-te-vi	08/2009 (afam/mam/cma/dtp)
Subfamilia Fluvicolinae			
22	<i>Myiophobus fasciatus</i> (Statius Muller, 1776)	filipe	08/2009 (afam/mam/cma/dtp)
Subordem Passeri			

Familia Vireonidae			
23	<i>Cyclarhis gujanensis</i> (Gmelin, 1789)	pitiguari	08/2009 (afam/mam/cma/dfp)
Familia Hirundinidae			
24	<i>Pygochelidon cyanoleuca</i> (Vieillot, 1817)	andorinha-pequena-de-casa	08/2009 (afam/mam/cma/dfp)
Familia Troglodytidae			
25	<i>Troglodytes musculus</i> Naumann, 1823	corruira	08/2009 (afam/mam/cma/dfp)
Familia Turdidae			
26	<i>Turdus leucomelas</i> Vieillot, 1818	sabiá-branco	08/2009 (afam/mam/cma/dfp)
27	<i>Turdus rufiventris</i> Vieillot, 1818	sabiá-laranjeira	08/2009 (afam/mam/cma/dfp)
Familia Mimidae			
28	<i>Mimus saturninus</i> (Lichtenstein, 1823)	sabiá-do-campo	08/2009 (afam/mam/cma/dfp)
Familia Passerellidae			
29	<i>Zonotrichia capensis</i> (Statius Muller, 1776)	tico-tico	08/2009 (afam/mam/cma/dfp)
Familia Parulidae			
30	<i>Geothlypis aequinoctialis</i> (Gmelin, 1789)	pia-cobra	08/2009 (afam/mam/cma/dfp)
Familia Thraupidae			
Subfamilia Thraupinae			
31	<i>Tangara sayaca</i> (Linnaeus, 1766)	sanhaço-cinzentos	08/2009 (afam/mam/cma/dfp)
32	<i>Tangara palmarum</i> (Wied, 1823)	sanhaço-do-coqueiro	08/2009 (afam/mam/cma/dfp)
Subfamilia Tachyphoniinae			
33	<i>Volatinia jacarina</i> (Linnaeus, 1766)	tiziu	08/2009 (afam/mam/cma/dfp)
34	<i>Tachyphonus coronatus</i> (Vieillot, 1822)	tiê-preto	08/2009 (afam/mam/cma/dfp) Endêmica
Subfamilia Coerebinae			
35	<i>Coereba flaveola</i> (Linnaeus, 1758)	cambacica	08/2009 (afam/mam/cma/dfp)

**Parque Municipal Linear Pires Caboré**

Nº total de espécies: 36

Nº de espécies da Classe Gastropoda: 1

Nº de espécies da Classe Aves: 35

Nº de espécies Endêmicas da Mata Atlântica: 4

Nº de espécies Exóticas: 2

Nº de espécies que constam na CITES (CITES-I e CITES- II): 5



65 - Rapadura

*Furnarius rufus*

Marcos Kwall

**Lista Preliminar da Fauna Silvestre do Parque Municipal Linear Rapadura**

Avenida Aricanduva; Rua Dona Genoveva; Rua Alferes Frasso; Distrito Vila Formosa, Município de São Paulo

Coordenadas Geográficas: SAD69 / UTM 23S X-341.960 Y-7.394.000

Taxon	Nome Popular	Status	Data/ Observador
Reino Animalia			
Filo Chordata			
Subfilo Vertebrata			
Classe Amphibia			
Ordem Anura			
Familia Bufonidae			
1	<i>Rhinella icterica</i> (Spix, 1824)	sapo-cururu	Endêmica 04/2011 (mam/faa/dcos)
Classe Aves			
Subclasse Neornithes			
Ordem Cathartiformes			

Familia Cathartidae			
1	<i>Coragyps atratus</i> (Bechstein, 1793)	urubu	04/2011 (mam/faa/dcos)
Ordem Columbiformes			
Familia Columbidae			
2	<i>Columbina talpacoti</i> (Temminck, 1811)	rolinha	04/2011 (mam/faa/dcos)
3	<i>Columba livia</i> Gmelin, 1789	pombo-doméstico	Exótica 04/2011 (mam/faa/dcos)
Ordem Cuculiformes			
Familia Cuculidae			
4	<i>Crotophaga ani</i> Linnaeus, 1758	anu-preto	04/2011 (mam/faa/dcos)
5	<i>Guira guira</i> (Gmelin, 1788)	anu-branco	04/2011 (mam/faa/dcos)
Ordem Psittaciformes			
Familia Psittacidae			
6	<i>Diopsittaca nobilis</i> (Linnaeus, 1758)	maracanã-pequena	SP-AE/CITES-II 04/2011 (mam/faa/dcos)
7	<i>Psittacara leucophthalmus</i> (Statius Muller, 1776)	periquitão	CITES-II 04/2011 (mam/faa/dcos)
8	<i>Brotogeris tirica</i> (Gmelin, 1788)	periquito-rico	Endêmica/CITES-S-II 04/2011 (mam/faa/dcos)
Ordem Passeriformes			
Subordem Tyranni			
Familia Furnariidae			
Subfamilia Furnariinae			
9	<i>Furnarius rufus</i> (Gmelin, 1788)	joão-de-barro	04/2011 (mam/faa/dcos)
Familia Rhynchocyclidae			
Subfamilia Todirostrinae			
10	<i>Todirostrum cinereum</i> (Linnaeus, 1766)	ferreirinho-relógio	04/2011 (mam/faa/dcos)
Familia Tyrannidae			
Subfamilia Elaeniinae			
11	<i>Elaenia flavogaster</i> (Thunberg, 1822)	guaracava-de-barriga-amarela	04/2011 (mam/faa/dcos)
Subfamilia Tyranninae			
12	<i>Pitangus sulphuratus</i> (Linnaeus, 1766)	bem-te-vi	04/2011 (mam/faa/dcos)
13	<i>Tyrannus melancholicus</i> Vieillot, 1819	suiriri	04/2011 (mam/faa/dcos)
Subordem Passeri			
Familia Troglodytidae			
14	<i>Troglodytes musculus</i> Naumann, 1823	corruira	04/2011 (mam/faa/dcos)
Familia Turdidae			
15	<i>Turdus rufiventris</i> Vieillot, 1818	sabiá-laranjeira	04/2011 (mam/faa/dcos)
Familia Thraupidae			
Subfamilia Thraupinae			
16	<i>Tangara sayaca</i> (Linnaeus, 1766)	sanhaço-cinzentos	04/2011 (mam/faa/dcos)
17	<i>Tangara palmarum</i> (Wied, 1823)	sanhaço-do-coqueiro	04/2011 (mam/faa/dcos)
Subfamilia Coerebinae			
18	<i>Coereba flaveola</i> (Linnaeus, 1758)	cambacica	04/2011 (mam/faa/dcos)
Familia Estrildidae			
19	<i>Estrilda astrild</i> (Linnaeus, 1758)	bico-de-lacre	Exótica 04/2011 (mam/faa/dcos)
Familia Passeridae			
20	<i>Passer domesticus</i> (Linnaeus, 1758)	pardal	Exótica 04/2011 (mam/faa/dcos)

**Parque Municipal Linear Rapadura**

Nº total de espécies: 21

Nº de espécies da Classe Amphibia: 1

Nº de espécies da Classe Aves: 20

Nº de espécies Endêmicas da Mata Atlântica: 2

Nº de espécies Exóticas: 3

Nº de espécies que constam no Decreto Estadual nº 60.133/14 (SP-AE, SP-QA, SP-DD): 1

Nº de espécies que constam na CITES (CITES-I e CITES- II): 3



66 - Ribeirão Caulim

Amazonetta brasiliensis

Marcos Kawall

Lista Preliminar da Fauna Silvestre do Parque Municipal Linear Ribeirão Caulim

Avenida Senador Teotônio Vilela; Avenida Sadamu Inoue, Distrito Parelheiros, Município de São Paulo

Coordenadas Geográficas: SAD69 / UTM 23S X-323.498 Y-7.367.336

Táxon	Nome Popular	Status	Data/ Observador
Reino Animalia			
Filo Mollusca			
Classe Bivalvia			
Ordem Unionoida			
Familia Mycetopodidae			
1 <i>Anodontites</i> sp.	aruá		09/2009 (Dep-3)
Filo Chordata			
Subfilo Vertebrata			
Classe Aves			
Subclasse Neornithes			
Ordem Anseriformes			
Familia Anatidae			
Subfamilia Dendrocygninae			
1 <i>Dendrocygna bicolor</i> (Vieillot, 1816)	marreca-caneleira		07/2009 (mam/cma/dfp)
2 <i>Dendrocygna viduata</i> (Linnaeus, 1766)	irerê		07/2009 (mam/cma/dfp)
Subfamilia Anatinae			
3 <i>Amazonetta brasiliensis</i> (Gmelin, 1789)	ananaí		07/2009 (mam/cma/dfp)
4 <i>Anas bahamensis</i> Linnaeus, 1758	marreca-toicinho		07/2009 (mam/cma/dfp)
Ordem Galliformes			
Familia Cracidae			
5 <i>Penelope obscura</i> Temminck, 1815	jacaguaçu		07/2009 (mam/cma/dfp)
Ordem Suliformes			
Familia Phalacrocoracidae			
6 <i>Nannopterum brasilianus</i> (Gmelin, 1789)	biguá		07/2009 (mam/cma/dfp)
Ordem Pelecaniformes			
Familia Ardeidae			
7 <i>Nycticorax nycticorax</i> (Linnaeus, 1758)	socó-dorminhoco		07/2009 (mam/cma/dfp)
8 <i>Ardea alba</i> Linnaeus, 1758	garça-branca		06/2009 (afam/mam/masc/cma)
9 <i>Egretta thula</i> (Molina, 1782)	garça-branca-pequena		06/2009 (afam/mam/masc/cma)
Ordem Cathartiformes			
Familia Cathartidae			
10 <i>Coragyps atratus</i> (Bechstein, 1793)	urubu		06/2009 (afam/mam/masc/cma)
Ordem Accipitriformes			
Familia Accipitridae			
11 <i>Rostrhamus sociabilis</i> (Vieillot, 1817)	gavião-caramujeiro	CITES-II	06/2009 (afam/mam/masc/cma)
12 <i>Rupornis magnirostris</i> (Gmelin, 1788)	gavião-carijó	CITES-II	06/2009 (afam/mam/masc/cma)
13 <i>Spizaetus tyrannus</i> (Wied, 1820)	gavião-pega-macaco	SP-AE/CITES-II	06/2009 (afam/mam/masc/cma)
Ordem Gruiformes			
Familia Aramidae			
14 <i>Aramus guarauna</i> (Linnaeus, 1766)	carão		06/2009 (afam/mam/masc/cma)
Familia Rallidae			
15 <i>Aramides cajaneus</i> (Statius Muller, 1776)	saracura-três-potes		07/2009 (mam/cma/dfp)
16 <i>Laterallus melanophaius</i> (Vieillot, 1819)	sanã-parda		07/2009 (mam/cma/dfp)

17 <i>Pardirallus nigricans</i> (Vieillot, 1819)	saracura-sanã		07/2009 (mam/cma/dfp)
18 <i>Gallinula galeata</i> (Lichtenstei, 1818)	galinha-d'água		06/2009 (afam/mam/masc/cma)
Ordem Charadriiformes			
Familia Charadriidae			
19 <i>Vanellus chilensis</i> (Molina, 1782)	quero-quero		07/2009 (mam/cma/dfp)
Familia Recurvirostridae			
20 <i>Himantopus melanurus</i> Vieillot, 1817	pernilongo-de-costas-brancas		07/2009 (mam/cma/dfp)
Familia Scolopacidae			
21 <i>Gallinago paraguayae</i> (Vieillot, 1816)	narceja		07/2009 (mam/cma/dfp)
Familia Jacanidae			
22 <i>Jacana jacana</i> (Linnaeus, 1766)	jaçanã		07/2009 (mam/cma/dfp)
Ordem Columbiformes			
Familia Columbidae			
23 <i>Columbina talpacoti</i> (Temminck, 1811)	rolinha		07/2009 (mam/cma/dfp)
24 <i>Columba livia</i> Gmelin, 1789	pombo-doméstico	Exótica	07/2009 (mam/cma/dfp)
25 <i>Patagioenas picazuro</i> (Temminck, 1813)	asa-branca		07/2009 (mam/cma/dfp)
26 <i>Leptotila verreauxi</i> Bonaparte, 1855	jurití-pupu		07/2009 (mam/cma/dfp)
Ordem Cuculiformes			
Familia Cuculidae			
27 <i>Playa cayana</i> (Linnaeus, 1766)	alma-de-gato		06/2009 (afam/mam/masc/cma)
28 <i>Crotophaga ani</i> Linnaeus, 1758	anu-preto		07/2009 (mam/cma/dfp)
29 <i>Guira guira</i> (Gmelin, 1788)	anu-branco		07/2009 (mam/cma/dfp)
Ordem Strigiformes			
Familia Strigidae			
30 <i>Athene cunicularia</i> (Molina, 1782)	coruja-buraqueira	CITES-II	07/2009 (mam/cma/dfp)
Ordem Apodiformes			
Familia Apodidae			
31 <i>Streptoprocne zonaris</i> (Shaw, 1796)	taperuçu-de-coleira-branca		06/2009 (afam/mam/masc/cma)
Familia Trochilidae			
32 <i>Eupetomena macroura</i> (Gmelin, 1788)	beija-flor-tesoura	CITES-II	07/2009 (mam/cma/dfp)
33 <i>Leucochloris albicollis</i> (Vieillot, 1818)	beija-flor-de-papo-branco	Endêmica/CITE S-II	07/2009 (mam/cma/dfp)
34 <i>Amazilia lactea</i> (Lesson, 1832)	beija-flor-de-peito-azul	CITES-II	07/2009 (mam/cma/dfp)
Ordem Coraciiformes			
Familia Alcedinidae			
35 <i>Megaceryle torquata</i> (Linnaeus, 1766)	martim-pescador-grande		06/2009 (afam/mam/masc/cma)
Ordem Piciformes			
Familia Picidae			
36 <i>Picumnus temminckii</i> Lafresnaye, 1845	picapauzinho-de-coleira	Endêmica	07/2009 (mam/cma/dfp)
37 <i>Melanerpes candidus</i> (Otto, 1796)	pica-pau-branco		06/2009 (afam/mam/masc/cma)
38 <i>Veniliornis spilogaster</i> (Wagler, 1827)	picapauzinho-verde-carijó	Endêmica	07/2009 (mam/cma/dfp)
39 <i>Colaptes melanochloros</i> (Gmelin, 1788)	pica-pau-verde-barrado		07/2009 (mam/cma/dfp)
40 <i>Colaptes campestris</i> (Vieillot, 1818)	pica-pau-do-campo		06/2009 (afam/mam/masc/cma)
41 <i>Ceolus flavescens</i> (Gmelin, 1788)	pica-pau-de-cabeça-amarela		06/2009 (afam/mam/masc/cma)
42 <i>Dryocopus lineatus</i> (Linnaeus, 1766)	pica-pau-de-banda-branca		07/2009 (mam/cma/dfp)
Ordem Falconiformes			
Familia Falconidae			
43 <i>Caracara plancus</i> (Miller, 1777)	caracará	CITES-II	07/2009 (mam/cma/dfp)
44 <i>Milvago chimachima</i> (Vieillot, 1816)	carrapateiro	CITES-II	06/2009 (afam/mam/masc/cma)
Ordem Psittaciformes			
Familia Psittacidae			
45 <i>Pyrrhura frontalis</i> (Vieillot, 1817)	tiriba	Endêmica/CITE S-II	07/2009 (mam/cma/dfp)
46 <i>Forpus xanthopterygius</i> (Spix, 1824)	tuim	CITES-II	06/2009 (afam/mam/masc/cma)

47	<i>Brotogeris tirica</i> (Gmelin, 1788)	periquito-rico	Endêmica/CITE S-II	06/2009 <small>(afam/mam/masc/cma)</small>
48	<i>Pionus maximiliani</i> (Kuhl, 1820)	maitaca	CITES-II	07/2009 <small>(mam/cma/dfp)</small>
49	<i>Amazona aestiva</i> (Linnaeus, 1758)	papagaio	Nativa Alóctone/SP-QA/CITES-II	07/2009 <small>(mam/cma/dfp)</small>
Ordem Passeriformes Subordem Tyranni Família Thamnophilidae Subfamília Thamnophilinae				
50	<i>Pyriglena leucoptera</i> (Vieillot, 1818)	papa-taoca-do-sul	Endêmica	07/2009 <small>(mam/cma/dfp)</small>
Família Furnariidae Subfamília Furnariinae				
51	<i>Furnarius rufus</i> (Gmelin, 1788)	joão-de-barro		06/2009 <small>(afam/mam/masc/cma)</small>
Subfamília Synallaxiinae				
52	<i>Phacellodomus ferrugineigula</i> (Pelzeln, 1858)	joão-botina-do-brejo	Endêmica	07/2009 <small>(mam/cma/dfp)</small>
53	<i>Certhiaxis cinnamomeus</i> (Gmelin, 1788)	curutié		07/2009 <small>(mam/cma/dfp)</small>
54	<i>Synallaxis ruficapilla</i> Vieillot, 1819	pichororé	Endêmica	07/2009 <small>(mam/cma/dfp)</small>
55	<i>Synallaxis spixi</i> Sclater, 1856	joão-teneném		06/2009 <small>(afam/mam/masc/cma)</small>
56	<i>Cranioleuca pallida</i> (Wied, 1831)	arredio-pálido	Endêmica	07/2009 <small>(mam/cma/dfp)</small>
Família Cotingidae Subfamília Cephalopterinae				
57	<i>Pyroderus scutatus</i> (Shaw, 1792)	pavó	Endêmica/SP-AE	07/2009 <small>(mam/cma/dfp)</small>
Família Rhynchocyclidae Subfamília Rynchocyclinae				
58	<i>Tolmomyias sulphurescens</i> (Spix, 1825)	bico-chato-de-orelha-preta		07/2009 <small>(mam/cma/dfp)</small>
Subfamília Todiostroinae				
59	<i>Todirostrum cinereum</i> (Linnaeus, 1766)	ferreirinho-relógio		07/2009 <small>(mam/cma/dfp)</small>
60	<i>Poecilotriccus plumbeiceps</i> (Lafresnaye, 1846)	tororó		07/2009 <small>(mam/cma/dfp)</small>
61	<i>Myiornis auricularis</i> (Vieillot, 1818)	miudinho	Endêmica	07/2009 <small>(mam/cma/dfp)</small>
Família Tyrannidae Subfamília Elaeniinae				
62	<i>Camptostoma obsoletum</i> (Temminck, 1824)	risadinha		07/2009 <small>(mam/cma/dfp)</small>
63	<i>Elaenia flavogaster</i> (Thunberg, 1822)	guaracava-de-barriga-amarela		07/2009 <small>(mam/cma/dfp)</small>
64	<i>Serpophaga subcristata</i> (Vieillot, 1817)	alegrinho		07/2009 <small>(mam/cma/dfp)</small>
Subfamília Tyranninae				
65	<i>Pitangus sulphuratus</i> (Linnaeus, 1766)	bem-te-vi		07/2009 <small>(mam/cma/dfp)</small>
66	<i>Machetornis rixosa</i> (Vieillot, 1819)	suiriri-cavaleiro		07/2009 <small>(mam/cma/dfp)</small>
67	<i>Megarynchus pitangua</i> (Linnaeus, 1766)	neinei		07/2009 <small>(mam/cma/dfp)</small>
68	<i>Myiozetetes similis</i> (Spix, 1825)	bentevizinho-de-penacho-vermelho		07/2009 <small>(mam/cma/dfp)</small>
Subfamília Fluvicolinae				
69	<i>Myiophobus fasciatus</i> (Stadius Muller, 1776)	filipe		07/2009 <small>(mam/cma/dfp)</small>
70	<i>Fluvicola nengeta</i> (Linnaeus, 1766)	lavadeira-mascarada		07/2009 <small>(mam/cma/dfp)</small>
Subordem Passeri Família Vireonidae				
71	<i>Cyclarhis gujanensis</i> (Gmelin, 1789)	pitiguari		06/2009 <small>(afam/mam/masc/cma)</small>
Família Hirundinidae				
72	<i>Pygochelidon cyanoleuca</i> (Vieillot, 1817)	andorinha-pequena-de-casa		07/2009 <small>(mam/cma/dfp)</small>
73	<i>Tachycineta leucorhoa</i> (Vieillot, 1817)	andorinha-de-sobre-branco		07/2009 <small>(mam/cma/dfp)</small>
Família Troglodytidae				
74	<i>Troglodytes musculus</i> Naumann, 1823	corruira		07/2009 <small>(mam/cma/dfp)</small>
Família Turdidae				
75	<i>Turdus leucomelas</i> Vieillot, 1818	sabiá-branco		07/2009 <small>(mam/cma/dfp)</small>
76	<i>Turdus rufiventris</i> Vieillot, 1818	sabiá-laranjeira		06/2009 <small>(afam/mam/masc/cma)</small>

77	<i>Turdus amaurochalinus</i> Cabanis, 1850	sabiá-poca		07/2009 <small>(mam/cma/dfp)</small>
Família Mimidae				
78	<i>Mimus saturninus</i> (Lichtenstein, 1823)	sabiá-do-campo		07/2009 <small>(mam/cma/dfp)</small>
Família Passerellidae				
79	<i>Zonotrichia capensis</i> (Stadius Muller, 1776)	tico-tico		07/2009 <small>(mam/cma/dfp)</small>
Família Parulidae				
80	<i>Setophaga pitiayumi</i> (Vieillot, 1817)	mariquita		07/2009 <small>(mam/cma/dfp)</small>
81	<i>Geothlypis aequinoctialis</i> (Gmelin, 1789)	pia-cobra		07/2009 <small>(mam/cma/dfp)</small>
82	<i>Basileuterus culicivorus</i> (Deppe, 1830)	pula-pula		06/2009 <small>(afam/mam/masc/cma)</small>
Família Thraupidae Subfamília Thraupinae				
83	<i>Tangara sayaca</i> (Linnaeus, 1766)	sanhaço-cinzentos		06/2009 <small>(afam/mam/masc/cma)</small>
84	<i>Tangara palmarum</i> (Wied, 1823)	sanhaço-do-coqueiro		07/2009 <small>(mam/cma/dfp)</small>
Subfamília Diglossinae				
85	<i>Conirostrum speciosum</i> (Temminck, 1824)	figuinha-de-rabo-castanho		07/2009 <small>(mam/cma/dfp)</small>
Subfamília Tachyphoniinae				
86	<i>Tachyphonus coronatus</i> (Vieillot, 1822)	tiê-preto	Endêmica	07/2009 <small>(mam/cma/dfp)</small>
Subfamília Coerebinae				
87	<i>Coereba flaveola</i> (Linnaeus, 1758)	cambacica		07/2009 <small>(mam/cma/dfp)</small>
Subfamília Poospizinae				
88	<i>Thlypopsis sordida</i> (d'Orbigny & Lafresnaye, 1837)	sai-canário		07/2009 <small>(mam/cma/dfp)</small>
Família Fringillidae Subfamília Carduelinae				
89	<i>Spinus magellanicus</i> (Vieillot, 1805)	pintassilgo		07/2009 <small>(mam/cma/dfp)</small>
Família Estrildidae				
90	<i>Estrilda astrild</i> (Linnaeus, 1758)	bico-de-lacre	Exótica	07/2009 <small>(mam/cma/dfp)</small>
Classe Mammalia Subclasse Theria Infraclasse Eutheria Ordem Artiodactyla Subordem Ruminantia Família Cervidae Subfamília Capreolinae				
1	<i>Mazama gouazoubira</i> (Fischer, 1814)	veado-catingueiro		07/2009 <small>(mam/cma/dfp)</small>
Ordem Primates Subordem Haplorrhini Família Callitrichidae				
2	<i>Callithrix</i> sp.	sagui		07/2009 <small>(mam/cma/dfp)</small>
Ordem Rodentia Subordem Hystricomorpha Família Caviidae Subfamília Caviinae				
3	<i>Cavia fulgida</i> Wagler, 1831	preá		07/2009 <small>(mam/cma/dfp)</small>
Subfamília Hydrochoerinae				
4	<i>Hydrochoerus hydrochaeris</i> (Linnaeus, 1766)	capivara		07/2009 <small>(mam/cma/dfp)</small>
Subordem Sciuromorpha Família Sciuridae Subfamília Sciurinae				
5	<i>Guerlinguetus ingrani</i> (Thomas, 1901)	caxinguelê		07/2009 <small>(mam/cma/dfp)</small>

**Parque Municipal Linear Ribeirão Caulim**

Nº total de espécies: 96

Nº de espécies da Classe Bivalvia: 1

Nº de espécies da Classe Aves: 90

Nº de espécies da Classe Mammalia: 5

Nº de espécies Endêmicas da Mata Atlântica: 12

Nº de espécies Exóticas: 2

Nº de espécies Nativas Alóctones: 1

Nº de espécies que constam no Decreto Estadual nº 60.133/14 (SP-AE, SP-QA, SP-DD): 3

Nº de espécies que constam na CITES (CITES-I e CITES- II): 14



67 - Ribeirão Oratório

Tangara sayaca

Marcos Kawall

Lista Preliminar da Fauna Silvestre do Parque Municipal Linear Ribeirão Oratório

Rua Antonio de França e Silva com Rua Plínio Dionísio, Distrito Sapopemba, Município de São Paulo

Coordenadas Geográficas: SAD69 / UTM 23S X-346.806 Y-7.386.553

Táxon	Nome Popular	Status	Data/ Observador
Reino Animalia			
Filo Chordata			
Subfilo Vertebrata			
Classe Aves			
Subclasse Neornithes			
Ordem Cathartiformes			
Familia Cathartidae			
1 <i>Coragyps atratus</i> (Bechstein, 1793)	urubu		03/2010 (mam)
Ordem Accipitriformes			
Familia Accipitridae			
2 <i>Elanus leucurus</i> (Vieillot, 1818)	gavião-peneira	CITES-II	03/2010 (mam)
3 <i>Rupornis magnirostris</i> (Gmelin, 1788)	gavião-carijó	CITES-II	03/2010 (mam)
Ordem Charadriiformes			
Familia Charadriidae			
4 <i>Vanellus chilensis</i> (Molina, 1782)	quero-quero		08/2015 #
Ordem Columbiformes			
Familia Columbidae			
5 <i>Columbina talpacoti</i> (Temminck, 1811)	rolinha		03/2010 (mam)
6 <i>Columba livia</i> Gmelin, 1789	pombo-doméstico	Exótica	03/2010 (mam)
7 <i>Patagioenas picazuro</i> (Temminck, 1813)	asa-branca		03/2010 (mam)
Ordem Cuculiformes			
Familia Cuculidae			
8 <i>Crotophaga ani</i> Linnaeus, 1758	anu-preto		03/2010 (mam)
9 <i>Guira guira</i> (Gmelin, 1788)	anu-branco		03/2010 (mam)
Ordem Apodiformes			
Familia Trochilidae			
10 <i>Eupetomena macroura</i> (Gmelin, 1788)	beija-flor-tesoura	CITES-II	03/2010 (mam)
Ordem Piciformes			
Familia Picidae			
11 <i>Colaptes campestris</i> (Vieillot, 1818)	pica-pau-do-campo		03/2010 (mam)
Ordem Falconiformes			
Familia Falconidae			
12 <i>Caracara plancus</i> (Miller, 1777)	caracará	CITES-II	03/2010 (mam)
13 <i>Milvago chimachima</i> (Vieillot, 1816)	carrapateiro	CITES-II	03/2010 (mam)
14 <i>Falco sparverius</i> Linnaeus, 1758	quiriquiri	CITES-II	03/2010 (mam)
Ordem Psittaciformes			
Familia Psittacidae			
15 <i>Brotogeris tirica</i> (Gmelin, 1788)	periquito-rico	Endêmica/CITES-II	03/2010 (mam)
Ordem Passeriformes			
Subordem Tyranni			
Familia Furnariidae			
Subfamilia Furnariinae			
16 <i>Furnarius rufus</i> (Gmelin, 1788)	joão-de-barro		03/2010 (mam)
Subfamilia Synalaxiinae			
17 <i>Synalaxis spixi</i> Sclater, 1856	joão-teneném		03/2010 (mam)
Familia Rhynchocyclidae			
Subfamilia Todirostrinae			
18 <i>Todirostrum cinereum</i> (Linnaeus, 1766)	ferreirinho-relógio		03/2010 (mam)
Familia Tyrannidae			
Subfamilia Elaeniinae			
19 <i>Elaenia flavogaster</i> (Thunberg, 1822)	guaracava-de-barriga-amarela		03/2010 (mam)

Subfamilia Tyranninae			
20	<i>Pitangus sulphuratus</i> (Linnaeus, 1766)	bem-te-vi	03/2010 (mam)
21	<i>Machetornis rixosa</i> (Vieillot, 1819)	suiriri-cavaleiro	03/2010 (mam)
22	<i>Tyrannus melancholicus</i> Vieillot, 1819	suiriri	03/2010 (mam)
23	<i>Tyrannus savana</i> Daudin, 1802	tesourinha	03/2010 (mam)
Subfamilia Fluvicolinae			
24	<i>Myiophobus fasciatus</i> (Statius Muller, 1776)	filipe	03/2010 (mam)
25	<i>Fluvicola nengeta</i> (Linnaeus, 1766)	lavadeira-mascarada	03/2010 (mam)
Subordem Passeri			
Familia Hirundinidae			
26	<i>Pygochelidon cyanoleuca</i> (Vieillot, 1817)	andorinha-pequena-de-casa	03/2010 (mam)
Familia Troglodytidae			
27	<i>Troglodytes musculus</i> Naumann, 1823	corruira	03/2010 (mam)
Familia Turdidae			
28	<i>Turdus leucomelas</i> Vieillot, 1818	sabiá-branco	03/2010 (mam)
29	<i>Turdus rufiventris</i> Vieillot, 1818	sabiá-laranjeira	03/2010 (mam)
Familia Mimidae			
30	<i>Mimus saturninus</i> (Lichtenstein, 1823)	sabiá-do-campo	03/2010 (mam)
Familia Parulidae			
31	<i>Geothlypis aequinoctialis</i> (Gmelin, 1789)	pia-cobra	03/2010 (mam)
Familia Icteridae			
32	<i>Molothrus bonariensis</i> (Gmelin, 1789)	chopim	03/2010 (mam)
Familia Thraupidae			
Subfamilia Thraupinae			
33	<i>Tangara sayaca</i> (Linnaeus, 1766)	sanhaço-cinzento	03/2010 (mam)
34	<i>Tangara palmarum</i> (Wied, 1823)	sanhaço-do-coqueiro	03/2010 (mam)
Subfamilia Tachyphoniinae			
35	<i>Volatinia jacarina</i> (Linnaeus, 1766)	tiziu	03/2010 (mam)
Subfamilia Coerebinae			
36	<i>Coereba flaveola</i> (Linnaeus, 1758)	cambacica	03/2010 (mam)
Familia Estrildidae			
37	<i>Estrilda astrild</i> (Linnaeus, 1758)	bico-de-lacre	Exótica 03/2010 (mam)
Familia Passeridae			
38	<i>Passer domesticus</i> (Linnaeus, 1758)	pardal	Exótica 03/2010 (mam)
Classe Mammalia			
Subclasse Theria			
Infraclasse Eutheria			
Ordem Rodentia			
Subordem Myomorpha			
Familia Muridae			
Subfamilia Murinae			
1	<i>Rattus norvegicus</i> (Berkenhout, 1769)	ratazana	Exótica 03/2010 (mam)

Parque Municipal Linear Ribeirão Oratório

Nº total de espécies: 39

Nº de espécies da Classe Aves: 38

Nº de espécies da Classe Mammalia: 1

Nº de espécies Endêmicas da Mata Atlântica: 1

Nº de espécies Exóticas: 4

Nº de espécies que constam na CITES (CITES-I e CITES- II): 7



68 - Rio Verde

Stelgidopteryx ruficollis

Marcos Kawall

Lista Preliminar da Fauna Silvestre do Parque Municipal Linear Rio Verde

Rua Tomazzo Ferrara s/nº, Distrito Itaquera, Município de São Paulo

Coordenadas Geográficas: SAD69 / UTM 23S X-350.900 Y-7.395.627

Táxon	Nome Popular	Status	Data/ Observador
-------	--------------	--------	------------------



Reino Animalia			
Filo Chordata			
Subfilo Vertebrata			
Classe Aves			
Subclasse Neornithes			
Ordem Accipitriformes			
Família Accipitridae			
1	<i>Rupornis magnirostris</i> (Gmelin, 1788)	gavião-carijó	CITES-II 05/2011 <small>(afam/dcos/mam/masc/mca)</small>
Ordem Charadriiformes			
Família Charadriidae			
2	<i>Vanellus chilensis</i> (Molina, 1782)	quero-quero	05/2011 <small>(afam/dcos/mam/masc/mca)</small>
Ordem Columbiformes			
Família Columbidae			
3	<i>Columbina talpacoti</i> (Temminck, 1811)	rolinha	05/2011 <small>(afam/dcos/mam/masc/mca)</small>
4	<i>Columba livia</i> Gmelin, 1789	pombo-doméstico	Exótica 05/2011 <small>(afam/dcos/mam/masc/mca)</small>
Ordem Cuculiformes			
Família Cuculidae			
5	<i>Guira guira</i> (Gmelin, 1788)	anu-branco	05/2011 <small>(afam/dcos/mam/masc/mca)</small>
Ordem Piciformes			
Família Picidae			
6	<i>Colaptes campestris</i> (Vieillot, 1818)	pica-pau-do-campo	05/2011 <small>(afam/dcos/mam/masc/mca)</small>
Ordem Psittaciformes			
Família Psittacidae			
7	<i>Brotogeris tirica</i> (Gmelin, 1788)	periquito-rico	Endêmica/CITE S-II 05/2011 <small>(afam/dcos/mam/masc/mca)</small>
8	<i>Brotogeris chiriri</i> (Vieillot, 1818)	periquito-de-encontro-amarelo	CITES-II 05/2011 <small>(afam/dcos/mam/masc/mca)</small>
9	<i>Amazona aestiva</i> (Linnaeus, 1758)	papagaio	Alóctone/SP-QA/CITES-II 05/2011 <small>(afam/dcos/mam/masc/mca)</small>
Ordem Passeriformes			
Subordem Tyranni			
Família Furnariidae			
Subfamília Synalaxiinae			
10	<i>Synalaxis spixi</i> Sclater, 1856	joão-teneném	05/2011 <small>(afam/dcos/mam/masc/mca)</small>
Família Tyrannidae			
Subfamília Tyranninae			
11	<i>Pitangus sulphuratus</i> (Linnaeus, 1766)	bem-te-vi	05/2011 <small>(afam/dcos/mam/masc/mca)</small>
Subordem Passeri			
Família Vireonidae			
12	<i>Cyclarhis gujanensis</i> (Gmelin, 1789)	pitiguari	05/2011 <small>(afam/dcos/mam/masc/mca)</small>
Família Troglodytidae			
13	<i>Troglodytes musculus</i> Naumann, 1823	corruíra	05/2011 <small>(afam/dcos/mam/masc/mca)</small>
Família Turdidae			
14	<i>Turdus leucomelas</i> Vieillot, 1818	sabiá-branco	05/2011 <small>(afam/dcos/mam/masc/mca)</small>
15	<i>Turdus rufiventris</i> Vieillot, 1818	sabiá-laranjeira	05/2011 <small>(afam/dcos/mam/masc/mca)</small>
Família Parulidae			
16	<i>Geothlypis aequinoctialis</i> (Gmelin, 1789)	pia-cobra	05/2011 <small>(afam/dcos/mam/masc/mca)</small>
Família Thraupidae			
Subfamília Thraupinae			
17	<i>Tangara sayaca</i> (Linnaeus, 1766)	sanhaço-cinza	05/2011 <small>(afam/dcos/mam/masc/mca)</small>
Família Estrildidae			
18	<i>Estrilda astrild</i> (Linnaeus, 1758)	bico-de-lacre	Exótica 05/2011 <small>(afam/dcos/mam/masc/mca)</small>
Família Passeridae			
19	<i>Passer domesticus</i> (Linnaeus, 1758)	pardal	Exótica 05/2011 <small>(afam/dcos/mam/masc/mca)</small>

**Parque Municipal Linear Rio Verde**

Nº total de espécies: 19

Nº de espécies da Classe Aves: 19

Nº de espécies Endêmicas da Mata Atlântica: 1

Nº de espécies Exóticas: 3

Nº de espécies Nativas Alóctones: 1

Nº de espécies que constam no Decreto Estadual nº 60.133/14 (SP-AE, SP-QA, SP-DD): 1

Nº de espécies que constam na CITES (CITES-I e CITES-II): 4

69 - São José



**Pachyramphus validus**

Leticia Zimback

**Lista Preliminar da Fauna Silvestre do Parque Municipal Linear São José**

Avenida Frederico René de Jaegher, altura nº 2760, Distrito Cidade Dutra, Município de São Paulo

Coordenadas geográficas: SAD69 / UTM 23S X-324.800 Y-7.374.680

Táxon	Nome Popular	Status	Data/ Observador
Reino Animalia			
Filo Mollusca			
Classe Bivalvia			
Clado Caenogastropoda			
Ordem Unionoida			
Família Mycetopodidae			
1	<i>Anodontites</i> sp.	aruá	09/2009 <small>(Dep-3)</small>
Filo Arthropoda			
Subfilo Hexapoda			
Classe Insecta			
Ordem Lepidoptera			
Subordem Rhopalocera			
Família Hesperidae			
Subfamília Pyrginae			
1	<i>Pyrgus orcus</i> (Stoll, 1780)	skipper	03/2010 <small>(ho)</small>
2	<i>Urbanus procne</i> (Plötz, 1880)	bruxinha	03/2010 <small>(ho)</small>
3	<i>Urbanus teleus</i> (Hübner, 1821)	bruxinha	03/2010 <small>(ho)</small>
4	<i>Urbanus virescens</i> (Mabille, 1877)	bruxinha	03/2010 <small>(ho)</small>
Família Nymphalidae			
Subfamília Biblidinae			
5	<i>Hamadryas epinome</i> (C.Felder & R.Felder, 1867)	estaladeira	08/2011 <small>(ido)</small>
Subfamília Nymphalinae			
6	<i>Anartia amathea roeselia</i> (Eschscholtz, 1821)	borboleta	03/2010 <small>(ho)</small>
7	<i>Junonia evarete</i> (Cramer, [1779])	borboleta	03/2010 <small>(ho)</small>
Subfamília Satyrinae			
8	<i>Hermeuptychia hermes</i> (Fabricius, 1775)	sátiros	03/2010 <small>(ho)</small>
Família Pieridae			
Subfamília Coliadinae			
9	<i>Phoebis philea</i> (Linnaeus, 1763)	gema	03/2010 <small>(ho)</small>
Subfamília Pierinae			
10	<i>Ascia monuste orseis</i> (Godart, 1819)	branquinha	03/2010 <small>(ho)</small>
Filo Chordata			
Subfilo Vertebrata			
Classe Aves			
Subclasse Neornithes			
Ordem Anseriformes			
Família Anatidae			
Subfamília Dendrocygninae			
1	<i>Dendrocygna bicolor</i> (Vieillot, 1816)	marreca-caneleira	11/2007 <small>(mam)</small>
2	<i>Dendrocygna viduata</i> (Linnaeus, 1766)	irerê	07/2007 <small>(mam)</small>
3	<i>Dendrocygna autumnalis</i> (Linnaeus, 1758)	marreca-cabloca	11/2009 <small>(mam)</small>
Subfamília Anatinae			
4	<i>Amazonetta brasiliensis</i> (Gmelin, 1789)	ananaí	07/2007 <small>(mam)</small>
5	<i>Anas bahamensis</i> Linnaeus, 1758	marreca-toicinho	10/2008 <small>(mam)</small>
6	<i>Anas versicolor</i> Vieillot, 1816	marreca-cricri	09/2008 <small>(mam)</small>
Ordem Galliformes			
Família Cracidae			
7	<i>Penelope obscura</i> Temminck, 1815	jacuguaçu	04/2008 <small>(mam)</small>
Ordem Podicipediformes			
Família Podicipedidae			
8	<i>Podilymbus podiceps</i> (Linnaeus, 1758)	mergulhão-caçador	10/2007 <small>(mam)</small>

Ordem Suliformes				
Familia Phalacrocoracidae				
9	<i>Nannopterum brasilianus</i> (Gmelin, 1789)	biguá		07/2007 (mam)
Ordem Pelecaniformes				
Familia Ardeidae				
10	<i>Nycticorax nycticorax</i> (Linnaeus, 1758)	socó-dorminhoco		10/2007 (mam)
11	<i>Butorides striata</i> (Linnaeus, 1758)	socozinho		07/2007 (mam)
12	<i>Bubulcus ibis</i> (Linnaeus, 1758)	garça-vaqueira	Exótica	01/2008 (mam)
13	<i>Ardea cocoi</i> Linnaeus, 1766	garça-moura		07/2007 (mam)
14	<i>Ardea alba</i> Linnaeus, 1758	garça-branca		07/2007 (mam)
15	<i>Syrigma sibilatrix</i> (Temminck, 1824)	maria-faceira		04/2008 (mam)
16	<i>Egretta thula</i> (Molina, 1782)	garça-branca-pequena		07/2007 (mam)
Familia Threskiornithidae				
17	<i>Theristicus caudatus</i> (Boddaert, 1783)	curicaca		01/2008 (mam)
18	<i>Platalea ajaja</i> Linnaeus, 1758	colhereiro		12/2007 (mam)
Ordem Cathartiformes				
Familia Cathartidae				
19	<i>Coragyps atratus</i> (Bechstein, 1793)	urubu		07/2007 (mam)
Ordem Accipitriformes				
Familia Pandionidae				
20	<i>Pandion haliaetus</i> (Linnaeus, 1758)	águia-pescadora	CITES-II	12/2007 (mam)
Familia Accipitridae				
21	<i>Elanus leucurus</i> (Vieillot, 1818)	gavião-peneira	CITES-II	10/2007 (mam)
22	<i>Rostrhamus sociabilis</i> (Vieillot, 1817)	gavião-caramujeiro	CITES-II	01/2008 (mam)
23	<i>Rupornis magnirostris</i> (Gmelin, 1788)	gavião-carijó	CITES-II	07/2007 (mam)
Ordem Gruiformes				
Familia Aramidae				
24	<i>Aramus guarauna</i> (Linnaeus, 1766)	carão		03/2008 (mam)
Familia Rallidae				
25	<i>Aramides cajaneus</i> (Statius Muller, 1776)	saracura-três-potes		09/2008 (mam)
26	<i>Mustelirallus albicollis</i> (Vieillot, 1819)	sanã-carijó		12/2007 (mam)
27	<i>Pardirallus nigricans</i> (Vieillot, 1819)	saracura-sanã		08/2007 (mam)
28	<i>Gallinula galeata</i> (Lichtenstein, 1818)	galinha-d'água		07/2007 (mam)
29	<i>Porphyrio martinicus</i> (Linnaeus, 1766)	frango-d'água-azul		03/2008 (mam)
Ordem Charadriiformes				
Familia Charadriidae				
30	<i>Vanellus chilensis</i> (Molina, 1782)	quero-quero		07/2007 (mam)
31	<i>Pluvialis dominica</i> (Statius Muller, 1776)	batuiraçu	SP-QA	11/2008 (mam)
Familia Recurvirostridae				
32	<i>Himantopus melanurus</i> Vieillot, 1817	pernilongo-de-costas-brancas		10/2007 (mam)
Familia Scolopacidae				
33	<i>Gallinago paraguayae</i> (Vieillot, 1816)	narceja		11/2007 (mam)
34	<i>Tringa solitaria</i> Wilson, 1813	maçarico-solitário		12/2008 (mam)
35	<i>Tringa melanoleuca</i> (Gmelin, 1789)	maçarico-grande-de-perna-amarela		11/2007 (mam)
36	<i>Tringa flavipes</i> (Gmelin, 1789)	maçarico-de-perna-amarela		04/2008 (mam)
Familia Jacanidae				
37	<i>Jacana jacana</i> (Linnaeus, 1766)	jaçaná		07/2007 (mam)
Familia Rynchopidae				
38	<i>Rynchops niger</i> Linnaeus, 1758	talha-mar		11/2007 (mam)
Ordem Columbiformes				
Familia Columbidae				
39	<i>Columbina talpacoti</i> (Temminck, 1811)	rolinha		07/2007 (mam)
40	<i>Columba livia</i> Gmelin, 1789	pombo-doméstico	Exótica	07/2007 (mam)
41	<i>Patagioenas picazuro</i> (Temminck, 1813)	asa-branca		07/2007 (mam)
42	<i>Zenaida auriculata</i> (Des Murs, 1847)	avoante		07/2007 (mam)
43	<i>Leptotilla verreauxi</i> Bonaparte, 1855	juriti-pupu		08/2008 (mam)
44	<i>Leptotilla rufaxilla</i> (Richard & Bernard, 1792)	juriti-de-testa-branca		11/2008 (mam)
Ordem Cuculiformes				
Familia Cuculidae				
45	<i>Piaya cayana</i> (Linnaeus, 1766)	alma-de-gato		08/2007 (mam)
46	<i>Crotophaga ani</i> Linnaeus, 1758	anu-preto		07/2007 (mam)
47	<i>Guira guira</i> (Gmelin, 1788)	anu-branco		07/2007 (mam)
48	<i>Tapera naevia</i> (Linnaeus, 1766)	saci		11/2008 (mam)
Ordem Strigiformes				
Familia Strigidae				
49	<i>Megascops choliba</i> (Vieillot, 1817)	corujinha-do-mato	CITES-II	10/2007 (mam)
50	<i>Athene cunicularia</i> (Molina, 1782)	coruja-buraqueira	CITES-II	07/2007 (mam)

51	<i>Asio clamator</i> (Vieillot, 1808)	coruja-orelhuda	CITES-II	09/2008 (mam)
Ordem Nyctibiiformes				
Familia Nyctibiidae				
52	<i>Nyctibius griseus</i> (Gmelin, 1789)	urutau		10/2008 (mam)
Ordem Caprimulgiformes				
Familia Caprimulgidae				
53	<i>Lurocalis semitorquatus</i> (Gmelin, 1789)	tuju		10/2008 (mam)
54	<i>Podager nacunda</i> (Vieillot, 1817)	corucão		12/2008 (mam)
Ordem Apodiformes				
Familia Apodidae				
55	<i>Streptoprocne zonaris</i> (Shaw, 1796)	taperuçu-de-coleira-branca		08/2008 (mam)
56	<i>Chaetura meridionalis</i> Hellmayr, 1907	andorinhão-do-temporal		10/2007 (mam)
Familia Trochilidae				
57	<i>Eupetomena macroura</i> (Gmelin, 1788)	beija-flor-tesoura	CITES-II	05/2007 (mam)
58	<i>Chlorostilbon lucidus</i> (Shaw, 1812)	besourinho-de-bico-vermelho	CITES-II	02/2008 (mam)
59	<i>Amazilia lactea</i> (Lesson, 1832)	beija-flor-de-peito-azul	CITES-II	08/2007 (mam)
Ordem Coraciiformes				
Familia Alcedinidae				
60	<i>Megaceryle torquata</i> (Linnaeus, 1766)	martim-pescador-grande		08/2007 (mam)
61	<i>Chloroceryle amazona</i> (Latham, 1790)	martim-pescador-verde		12/2007 (mam)
62	<i>Chloroceryle americana</i> (Gmelin, 1788)	martim-pescador-pequeno		09/2007 (mam)
Ordem Piciformes				
Familia Picidae				
63	<i>Picumnus temminckii</i> Lafresnaye, 1845	picapauzinho-de-coleira	Endêmica	11/2007 (mam)
64	<i>Melanerpes candidus</i> (Otto, 1796)	pica-pau-branco		09/2008 (mam)
65	<i>Veniliornis spilogaster</i> (Wagler, 1827)	picapauzinho-verde-carijó	Endêmica	08/2008 (mam)
66	<i>Colaptes melanochloros</i> (Gmelin, 1788)	pica-pau-verde-barrado		12/2008 (mam)
67	<i>Colaptes campestris</i> (Vieillot, 1818)	pica-pau-do-campo		08/2007 (mam)
68	<i>Ceelus flavescens</i> (Gmelin, 1788)	pica-pau-de-cabeça-amarela		10/2007 (mam)
69	<i>Dryocopus lineatus</i> (Linnaeus, 1766)	pica-pau-de-banda-branca		10/2007 (mam)
Ordem Falconiformes				
Familia Falconidae				
70	<i>Caracara plancus</i> (Miller, 1777)	caracará	CITES-II	07/2007 (mam)
71	<i>Milvago chimachima</i> (Vieillot, 1816)	carrapateiro	CITES-II	03/2008 (mam)
72	<i>Falco sparverius</i> Linnaeus, 1758	quiriquiri	CITES-II	08/2008 (mam)
73	<i>Falco femoralis</i> Temminck, 1822	falcão-de-coleira	CITES-II	10/2008 (mam)
74	<i>Falco peregrinus</i> Tunstall, 1771	falcão-peregrino	CITES-II	12/2008 (mam)
Ordem Psittaciformes				
Familia Psittacidae				
75	<i>Pyrrhura frontalis</i> (Vieillot, 1817)	tiriba	Endêmica/CITE S-II	07/2007 (mam)
76	<i>Forpus xanthopterygius</i> (Spix, 1824)	tuim	CITES-II	07/2007 (mam)
77	<i>Brotogeris tirica</i> (Gmelin, 1788)	periquito-rico	Endêmica/CITE S-II	07/2007 (mam)
78	<i>Pionus maximiliani</i> (Kuhl, 1820)	maitaca	CITES-II	06/2009 (mam)
79	<i>Amazona aestiva</i> (Linnaeus, 1758)	papagaio	Nativa Alóctone/SP-QA/CITES-II	05/2004 (mam)
Ordem Passeriformes				
Subordem Tyranni				
Familia Furnariidae				
Subfamilia Furnariinae				
80	<i>Furnarius rufus</i> (Gmelin, 1788)	joão-de-barro		07/2007 (mam)
Subfamilia Synallaxiinae				
81	<i>Anumbius annumbi</i> (Vieillot, 1817)	cochicho	SP-QA	10/2008 (mam)
82	<i>Certhiaxis cinnamomeus</i> (Gmelin, 1788)	curutié		10/2007 (mam)
83	<i>Synallaxis ruficapilla</i> Vieillot, 1819	pichororé	Endêmica	03/2008 (mam)
84	<i>Synallaxis spixi</i> Sclater, 1856	joão-teneném		07/2007 (mam)
85	<i>Crantoleuca pallida</i> (Wied, 1831)	arredio-pálido	Endêmica	09/2007 (mam)
Familia Tityridae				
Subfamilia Tityrinae				
86	<i>Pachyramphus validus</i> (Lichtenstein, 1823)	caneleiro-de-chapéu-preto		08/2007 (mam)
Familia Rhynchocyclidae				
Subfamilia Todirostrinae				

87	<i>Todirostrum cinereum</i> (Linnaeus, 1766)	ferreirinho-relógio		08/2007 (mam)
<b>Família Tyrannidae</b>				
<b>Subfamília Elaeniinae</b>				
88	<i>Camptostoma obsoletum</i> (Temminck, 1824)	risadinha		09/2007 (mam)
89	<i>Elaenia flavogaster</i> (Thunberg, 1822)	guaracava-de-barriga-amarela		08/2007 (mam)
90	<i>Elaenia parvirostris</i> Pelzel, 1868	tuque-pium		11/2008 (mam)
91	<i>Serpophaga subcristata</i> (Vieillot, 1817)	alegrinho		09/2007 (mam)
<b>Subfamília Tyranninae</b>				
92	<i>Myiarchus swainsoni</i> Cabanis & Heine, 1859	irré		08/2009 (mam)
93	<i>Myiarchus ferox</i> (Gmelin, 1789)	maria-cavaleira		05/2009 (mam)
94	<i>Pitangus sulphuratus</i> (Linnaeus, 1766)	bem-te-vi		07/2007 (mam)
95	<i>Machetornis rixosa</i> (Vieillot, 1819)	suiriri-cavaleiro		09/2007 (mam)
96	<i>Myiodynastes maculatus</i> (Stadius Muller, 1776)	bem-te-vi-rajado		10/2007 (mam)
97	<i>Megarynchus pitangua</i> (Linnaeus, 1766)	neinei		10/2007 (mam)
98	<i>Myiozetetes similis</i> (Spix, 1825)	bentevizinho-de-penacho-vermelho		08/2007 (mam)
99	<i>Tyrannus melancholicus</i> Vieillot, 1819	suiriri		10/2007 (mam)
100	<i>Tyrannus savana</i> Daudin, 1802	tesourinha		10/2007 (mam)
101	<i>Empidonomus varius</i> (Vieillot, 1818)	peitica		12/2007 (mam)
<b>Subfamília Fluvicolinae</b>				
102	<i>Myiophobus fasciatus</i> (Stadius Muller, 1776)	filipe		12/2007 (mam)
103	<i>Pyrocephalus rubinus</i> (Boddaert, 1783)	príncipe		10/2007 (mam)
104	<i>Fluvicola nengeta</i> (Linnaeus, 1766)	lavadeira-mascarada		07/2007 (mam)
105	<i>Lathrotriccus euleri</i> (Cabanis, 1868)	enferrujado		11/2007 (mam)
106	<i>Satrapa icterophrys</i> (Vieillot, 1818)	suiriri-pequeno		08/2008 (mam)
<b>Subordem Passeri</b>				
<b>Família Vireonidae</b>				
107	<i>Cyclarhis guianensis</i> (Gmelin, 1789)	pitiguari		08/2007 (mam)
108	<i>Vireo chivi</i> (Vieillot, 1817)	juruvira		08/2007 (mam)
<b>Família Hirundinidae</b>				
109	<i>Pygochelidon cyanoleuca</i> (Vieillot, 1817)	andorinha-pequena-de-casa		07/2007 (mam)
110	<i>Stelgidopteryx ruficollis</i> (Vieillot, 1817)	andorinha-serradora		10/2009 (mam)
111	<i>Progne tapera</i> (Vieillot, 1817)	andorinha-do-campo		10/2009 (mam)
112	<i>Tachycineta leucorhoa</i> (Vieillot, 1817)	andorinha-de-sobre-branco		09/2008 (mam)
<b>Família Troglodytidae</b>				
113	<i>Troglodytes musculus</i> Naumann, 1823	corruira		07/2007 (mam)
<b>Família Turdidae</b>				
114	<i>Turdus leucomelas</i> Vieillot, 1818	sabiá-branco		07/2007 (mam)
115	<i>Turdus rufiventris</i> Vieillot, 1818	sabiá-laranjeira		07/2007 (mam)
116	<i>Turdus amaurochalinus</i> Cabanis, 1850	sabiá-poca		07/2007 (mam)
<b>Família Mimidae</b>				
117	<i>Mimus saturninus</i> (Lichtenstein, 1823)	sabiá-do-campo		07/2007 (mam)
<b>Família Motacillidae</b>				
118	<i>Anthus lutescens</i> Pucheran, 1855	caminheiro-zumbidor		07/2007 (mam)
<b>Família Passerellidae</b>				
119	<i>Zonotrichia capensis</i> (Stadius Muller, 1776)	tico-tico		07/2007 (mam)
<b>Família Parulidae</b>				
120	<i>Setophaga pitilayumi</i> (Vieillot, 1817)	mariquita		10/2007 (mam)
121	<i>Geothlypis aequinoctialis</i> (Gmelin, 1789)	pia-cobra		07/2007 (mam)
<b>Família Icteridae</b>				
122	<i>Gnorimopsar chopi</i> (Vieillot, 1819)	pássaro-preto	SP-QA	09/2007 (mam)
123	<i>Chrysomus ruficapillus</i> (Vieillot, 1819)	garibaldi		07/2007 (mam)
124	<i>Molothrus bonariensis</i> (Gmelin, 1789)	chopim		09/2007 (mam)
125	<i>Sturnella supercilialis</i> (Bonaparte, 1850)	polícia-inglesa-do-sul		07/2007 (mam)
<b>Família Thraupidae</b>				
<b>Subfamília Thraupinae</b>				
126	<i>Pipraeidea melanonota</i> (Vieillot, 1819)	saíra-viúva		10/2008 (mam)
127	<i>Tangara sayaca</i> (Linnaeus, 1766)	sanhaço-cinzento		07/2007 (mam)
128	<i>Tangara palmarum</i> (Wied, 1823)	sanhaço-do-coqueiro		07/2007 (mam)
129	<i>Tangara ornata</i> (Sparman, 1789)	sanhaço-de-encontro-amarelo	Endêmica	05/2009 (mam)
130	<i>Tangara cayana</i> (Linnaeus, 1766)	saíra-amarela		09/2007 (mam)
<b>Subfamília Diglossinae</b>				
131	<i>Conirostrum speciosum</i> (Temminck, 1824)	figuinha-de-rabo-castanho		09/2007 (mam)
132	<i>Sicalis flaveola</i> (Linnaeus, 1766)	canário-da-terra		07/2007 (mam)

<b>Subfamília Tachyphoniinae</b>				
133	<i>Volatinia jacarina</i> (Linnaeus, 1766)	tiziu		10/2007 (mam)
134	<i>Tachyphonus coronatus</i> (Vieillot, 1822)	tiê-preto	Endêmica	02/2009 (mam)
<b>Subfamília Dacninae</b>				
135	<i>Dacnis cayana</i> (Linnaeus, 1766)	sai-azul		05/2009 (mam)
<b>Subfamília Coerebinae</b>				
136	<i>Coereba flaveola</i> (Linnaeus, 1758)	cambacica		07/2007 (mam)
<b>Subfamília Sporophiliinae</b>				
137	<i>Sporophila caerulescens</i> (Vieillot, 1823)	coleirinho		10/2007 (mam)
<b>Subfamília Poospizinae</b>				
138	<i>Thlypopsis sordida</i> (d'Orbigny & Lafresnaye, 1837)	sai-canário		09/2007 (mam)
<b>Família Fringillidae</b>				
<b>Subfamília Carduelinae</b>				
139	<i>Spinus magellanicus</i> (Vieillot, 1805)	pintassilgo		10/2007 (mam)
<b>Subfamília Euphoniinae</b>				
140	<i>Euphonia chlorotica</i> (Linnaeus, 1766)	fim-fim		11/2007 (mam)
141	<i>Euphonia pectoralis</i> (Latham, 1801)	ferro-velho	Endêmica	06/2009 (mam)
142	<i>Chlorophonia cyanea</i> (Thunberg, 1822)	gaturamo-bandeira		09/2008 (mam)
<b>Família Estrildidae</b>				
143	<i>Estrilda astrild</i> (Linnaeus, 1758)	bico-de-lacre	Exótica	07/2007 (mam)
<b>Família Passeridae</b>				
144	<i>Passer domesticus</i> (Linnaeus, 1758)	pardal	Exótica	07/2007 (mam)
<b>Classe Mammalia</b>				
<b>Subclasse Theria</b>				
<b>Infraclasse Metatheria</b>				
<b>Ordem Didelphimorphia</b>				
<b>Família Didelphidae</b>				
<b>Subfamília Didelphinae</b>				
1	<i>Didelphis aurita</i> Wied, 1826	gambá-de-orelha-preta		09/2008 (mam)
<b>Infraclasse Eutheria</b>				
<b>Ordem Primates</b>				
<b>Subordem Haplorrhini</b>				
<b>Família Callitrichidae</b>				
2	<i>Callithrix</i> sp.	sagui		03/2008 (mam)
3	<i>Callithrix jacchus</i> (Linnaeus, 1758)	sagui-de-tufo-branco	Endêmica-NE/Nativa Alóctone Introduzida/CIT ES-II	07/2007 (mam)
4	<i>Callithrix penicillata</i> (É. Geoffroy, 1812)	sagui-de-tufo-preto	Nativa Alóctone Introduzida/CIT ES-II	07/2007 (mam)
<b>Ordem Chiroptera</b>				
<b>Subordem Microchiroptera</b>				
<b>Família Phyllostomidae</b>				
<b>Subfamília Glossophaginae</b>				
5	<i>Glossophaga soricina</i> (Pallas, 1766)	morcego-beija-flor		10/2007 (mam)
<b>Subfamília Stenodermatinae</b>				
6	<i>Artibeus lituratus</i> (Olfers, 1818)	morcego-das-listras-brancas-na-cabeça		07/2008 (mam)
7	<i>Platyrrhinus lineatus</i> (É. Geoffroy, 1810)	morcego-das-listras-brancas-na-cabeça-e-nas-costas		10/2009 (mam)
<b>Ordem Rodentia</b>				
<b>Subordem Hystricomorpha</b>				
<b>Família Caviidae</b>				
<b>Subfamília Caviinae</b>				
8	<i>Cavia fulgida</i> Wagler, 1831	preá		07/2007 (mam)
<b>Subfamília Hydrochoerinae</b>				
9	<i>Hydrochoerus hydrochaeris</i> (Linnaeus, 1766)	capivara		07/2009 (mam)
<b>Família Echimyidae</b>				
10	<i>Myocastor coypus</i> (Molina, 1782)	ratão-do-banhado	Nativa Alóctone Introduzida/SP-DD	09/2007 (mam)
<b>Família Erethizontidae</b>				
11	<i>Coendou spinosus</i> (F. Cuvier, 1823)	ouriço-cacheiro		04/2007 (mam)
<b>Subordem Myomorpha</b>				
<b>Família Muridae</b>				
<b>Subfamília Murinae</b>				
12	<i>Rattus norvegicus</i> (Berkenhout, 1769)	ratazana	Exótica	07/2007 (mam)
13	<i>Rattus rattus</i> (Linnaeus, 1758)	rato-doméstico	Exótica	07/2007 (mam)
<b>Subordem Sciuomorpha</b>				

Família Sciuiridae  
Subfamília Sciuirinae

14 *Guerlinguetus ingrani* (Thomas, 1901) caxinguelê 07/2007 (mam)

**Parque Municipal Linear São José**

Nº total de espécies: 169  
 Nº de espécies da Classe Bivalvia: 1  
 Nº de espécies da Classe Insecta: 10  
 Nº de espécies da Classe Aves: 144  
 Nº de espécies da Classe Mammalia: 14  
 Nº de espécies Endêmicas da Mata Atlântica: 9  
 Nº de espécies Endêmicas da Mata Atlântica (Região Nordeste): 1  
 Nº de espécies Exóticas: 6  
 Nº de espécies Nativas Alóctones: 1  
 Nº de espécies Nativas Alóctones Introduzidas: 3  
 Nº de espécies que constam no Decreto Estadual nº 60.133/14 (SP-AE, SP-QA, SP-DD): 5  
 Nº de espécies que constam na CITES (CITES-I e CITES- II): 22



*Caracara plancus* Marcos Kwall

Lista Preliminar da Fauna Silvestre do Parque Municipal Linear Taboão

Coordenadas geográficas: SAD69 / UTM 23S X-344.519 Y-7.390.390

Táxon	Nome Popular	Status	Data/ Observador
Reino Animalia			
Filo Chordata			
Subfilo Vertebrata			
Classe Aves			
Subclasse Neornithes			
Ordem Cathartiformes			
Família Cathartidae			
1	<i>Coragyps atratus</i> (Bechstein, 1793)	urubu	03/2010 (mam)
Ordem Columbiformes			
Família Columbidae			
2	<i>Columbina talpacoti</i> (Temminck, 1811)	rolinha	03/2010 (mam)
3	<i>Columba livia</i> Gmelin, 1789	pombo-doméstico	Exótica 03/2010 (mam)
Ordem Apodiformes			
Família Apodidae			
4	<i>Chaetura meridionalis</i> Hellmayr, 1907	andorinhão-do-temporal	03/2010 (mam)
Família Trochilidae			
5	<i>Eupetomena macroura</i> (Gmelin, 1788)	beija-flor-tesoura	CITES-II 03/2010 (mam)
Ordem Falconiformes			
Família Falconidae			
6	<i>Caracara plancus</i> (Miller, 1777)	caracará	CITES-II 03/2010 (mam)
Ordem Passeriformes			
Subordem Tyranni			
Família Furnariidae			
Subfamília Furnariinae			
7	<i>Furnarius rufus</i> (Gmelin, 1788)	joão-de-barro	03/2010 (mam)
Família Rhyncocyclidae			
Subfamília Todirostrinae			
8	<i>Todirostrum cinereum</i> (Linnaeus, 1766)	ferreirinho-relógio	03/2010 (mam)
Família Tyrannidae			
Subfamília Elaeniinae			
9	<i>Elaenia flavogaster</i> (Thunberg, 1822)	guaracava-de-barriga-amarela	03/2010 (mam)
Subfamília Tyranninae			
10	<i>Pitangus sulphuratus</i> (Linnaeus, 1766)	bem-te-vi	03/2010 (mam)
11	<i>Tyrannus melancholicus</i> Vieillot, 1819	suiriri	03/2010 (mam)
Subordem Passeri			
Família Hirundinidae			
12	<i>Pygochelidon cyanoleuca</i> (Vieillot, 1817)	andorinha-pequena-de-casa	03/2010 (mam)

Família Troglodytidae

13 *Troglodytes musculus* Naumann, 1823 corruira 03/2010 (mam)

Família Thraupidae  
Subfamília Thraupinae

14 *Tangara sayaca* (Linnaeus, 1766) sanhaço-cinzentos 03/2010 (mam)

Subfamília Coerebinae

15 *Coereba flaveola* (Linnaeus, 1758) cambacica 03/2010 (mam)

Família Estrildidae

16 *Estrilda astrild* (Linnaeus, 1758) bico-de-lacre Exótica 03/2010 (mam)

Família Passeridae

17 *Passer domesticus* (Linnaeus, 1758) pardal Exótica 03/2010 (mam)

**Parque Municipal Linear Taboão**

Nº total de espécies: 17  
 Nº de espécies da Classe Aves: 17  
 Nº de espécies Exóticas: 3  
 Nº de espécies que constam na CITES (CITES-I e CITES- II): 2



*Egretta thula* Marcos Kwall

Lista Preliminar da Fauna Silvestre do Parque Municipal Linear Tiquatira - Engenheiro Werner Eugênio Zulauf

Avenida Dr. Assis Ribeiro; Avenida Cangaíba; Avenida Governador Carvalho Pinto, Distrito Penha, Município de São Paulo

Coordenadas Geográficas: SAD69 / UTM 23S X-343.557 Y-7.398.647

Táxon	Nome Popular	Status	Data/ Observador
Reino Animalia			
Filo Chordata			
Subfilo Vertebrata			
Classe Aves			
Subclasse Neornithes			
Ordem Anseriformes			
Família Anatidae			
Subfamília Dendrocygninae			
1	<i>Dendrocygna viduata</i> (Linnaeus, 1766)	irerê	07/2015 (tp/fd)
2	<i>Dendrocygna autumnalis</i> (Linnaeus, 1758)	marreca-cabloca	07/2015 (tp/fd)
Ordem Pelecaniformes			
Família Ardeidae			
3	<i>Ardea alba</i> Linnaeus, 1758	garça-branca	04/2011 (mam/dcos/faa)
4	<i>Egretta thula</i> (Molina, 1782)	garça-branca-pequena	07/2015 (tp/fd)
Ordem Cathartiformes			
Família Cathartidae			
5	<i>Coragyps atratus</i> (Bechstein, 1793)	urubu	07/2015 (tp/fd)
Ordem Accipitriformes			
Família Accipitridae			
6	<i>Accipiter striatus</i> Vieillot, 1808	gavião-miúdo	CITES-II 07/2015 (tp/fd)
7	<i>Rupornis magnirostris</i> (Gmelin, 1788)	gavião-carijó	CITES-II 07/2015 (tp/fd)
8	<i>Geranoaetus albicaudatus</i> Vieillot, 1816	gavião-de-rabo-branco	CITES-II 07/2015 (tp/fd)
Ordem Columbiformes			
Família Columbidae			
9	<i>Columbina talpacoti</i> (Temminck, 1811)	rolinha	04/2011 (mam/dcos/faa)
10	<i>Columba livia</i> Gmelin, 1789	pombo-doméstico	Exótica 04/2011 (mam/dcos/faa)
11	<i>Patagioenas picazuro</i> (Temminck, 1813)	asa-branca	07/2015 (tp/fd)
12	<i>Zenaidura macroura</i> (Des Murs, 1847)	avoante	07/2015 (tp/fd)
Ordem Cuculiformes			
Família Cuculidae			
13	<i>Crotophaga ani</i> Linnaeus, 1758	anu-preto	04/2011 (mam/dcos/faa)
Ordem Apodiformes			
Família Apodidae			

14	<i>Chaetura meridionalis</i> Hellmayr, 1907	andorinhão-do-temporal		07/2015 (tp/fd)
Família Trochilidae				
15	<i>Eupetomena macroura</i> (Gmelin, 1788)	beija-flor-tesoura	CITES-II	04/2011 (mam/dcos/faa)
Ordem Falconiformes				
Família Falconidae				
16	<i>Caracara plancus</i> (Miller, 1777)	caracará	CITES-II	04/2011 (mam/dcos/faa)
17	<i>Milvago chimachima</i> (Vieillot, 1816)	carrapateiro	CITES-II	07/2015 (tp/fd)
Ordem Psittaciformes				
Família Psittacidae				
18	<i>Diopsittaca nobilis</i> (Linnaeus, 1758)	maracanã-pequena	Nativa Alóctone Introduzida/SP-AE/CITES-II	07/2015 (tp/fd)
19	<i>Psittacara leucophthalmus</i> (Statius Muller, 1776)	periquitão	CITES-II	07/2015 (tp/fd)
20	<i>Forpus xanthopterygius</i> (Spix, 1824)	tuim	CITES-II	07/2015 (tp/fd)
21	<i>Brotogeris tirica</i> (Gmelin, 1788)	periquito-rico	Endêmica/CITES-II	04/2011 (mam/dcos/faa)
22	<i>Amazona aestiva</i> (Linnaeus, 1758)	papagaio	Nativa Alóctone/SP-QA/CITES-II	07/2015 (tp/fd)
Ordem Passeriformes				
Subordem Tyranni				
Família Furnariidae				
Subfamília Furnariinae				
23	<i>Furnarius rufus</i> (Gmelin, 1788)	joão-de-barro		04/2011 (mam/dcos/faa)
Família Rhynchocyclidae				
Subfamília Todirostrinae				
24	<i>Todirostrum poliocephalum</i> (Wied, 1831)	teque-teque	Endêmica	07/2015 (tp/fd)
25	<i>Todirostrum cinereum</i> (Linnaeus, 1766)	ferreirinho-relógio		04/2011 (mam/dcos/faa)
Família Tyrannidae				
Subfamília Elaeniinae				
26	<i>Camptostoma obsoletum</i> (Temminck, 1824)	risadinha		07/2015 (tp/fd)
27	<i>Elaenia flavogaster</i> (Thunberg, 1822)	guaracava-de-barriga-amarela		07/2015 (tp/fd)
Subfamília Tyranninae				
28	<i>Pitangus sulphuratus</i> (Linnaeus, 1766)	bem-te-vi		04/2011 (mam/dcos/faa)
29	<i>Machetornis rixosa</i> (Vieillot, 1819)	suiriri-cavaleiro		04/2011 (mam/dcos/faa)
30	<i>Tyrannus melancholicus</i> Vieillot, 1819	suiriri		04/2011 (mam/dcos/faa)
31	<i>Tyrannus savana</i> Daudin, 1802	tesourinha		07/2015 (tp/fd)
Subordem Passeri				
Família Hirundinidae				
32	<i>Pygochelidon cyanoleuca</i> (Vieillot, 1817)	andorinha-pequena-de-casa		07/2015 (tp/fd)
Família Troglodytidae				
33	<i>Troglodytes musculus</i> Naumann, 1823	corruira		04/2011 (mam/dcos/faa)
Família Turdidae				
34	<i>Turdus leucomelas</i> Vieillot, 1818	sabiá-branco		07/2015 (tp/fd)
35	<i>Turdus rufiventris</i> Vieillot, 1818	sabiá-laranjeira		04/2011 (mam/dcos/faa)
36	<i>Turdus amaurochalinus</i> Cabanis, 1850	sabiá-poca		07/2015 (tp/fd)
Família Mimidae				
37	<i>Mimus saturninus</i> (Lichtenstein, 1823)	sabiá-do-campo		04/2011 (mam/dcos/faa)
Família Icteridae				
38	<i>Molothrus bonariensis</i> (Gmelin, 1789)	chopim		04/2011 (mam/dcos/faa)
Família Thraupidae				
Subfamília Thraupinae				
39	<i>Tangara sayaca</i> (Linnaeus, 1766)	sanhaço-cinzento		04/2011 (mam/dcos/faa)
40	<i>Tangara palmarum</i> (Wied, 1823)	sanhaço-do-coqueiro		07/2015 (tp/fd)
Subfamília Tachyphoniinae				
41	<i>Tachyphonus coronatus</i> (Vieillot, 1822)	tiê-preto	Endêmica	07/2015 (tp/fd)
Subfamília Coerebinae				
42	<i>Coereba flaveola</i> (Linnaeus, 1758)	cambacica		04/2011 (mam/dcos/faa)
Subfamília Sporophilinae				

43	<i>Sporophila caeruleascens</i> (Vieillot, 1823)	coleirinho		07/2015 (tp/fd)
Família Estrildidae				
44	<i>Estrilda astrild</i> (Linnaeus, 1758)	bico-de-lacre	Exótica	04/2011 (mam/dcos/faa)
Família Passeridae				
45	<i>Passer domesticus</i> (Linnaeus, 1758)	pardal	Exótica	04/2011 (mam/dcos/faa)

**Parque Municipal Linear Tiquatira - Engenheiro Werner Eugênio Zulauf**

Nº total de espécies: 45  
 Nº de espécies da Classe Aves: 45  
 Nº de espécies Endêmicas da Mata Atlântica: 3  
 Nº de espécies Exóticas: 3  
 Nº de espécies Nativas Alóctones: 1  
 Nº de espécies Nativas Alóctones Introduzidas: 1  
 Nº de espécies que constam no Decreto Estadual nº 60.133/14 (SP-AE, SP-QA, SP-DD): 2  
 Nº de espécies que constam na CITES (CITES-I e CITES- II): 11



**72 - Tucuruvi** *Zenaida auriculata* Marcos Kawall

**Lista Preliminar da Fauna Silvestre do Parque Municipal Lions Club Tucuruvi**

Rua Alcindo Bueno de Assis, 500, Distrito Tucuruvi, Município de São Paulo  
 Coordenadas Geográficas: SAD69 / UTM 23S X-335.847 Y-7.403.887

Táxon	Nome Popular	Status	Data/ Observador
Reino Animalia			
Filo Mollusca			
Classe Gastropoda			
Clado Heterobranchia			
Família Bradybaenidae			
1 <i>Bradybaena similares</i> (Férussac, 1821)	caramujo-terrestre	Exótica	01/2010 (Dep-3)
Filo Arthropoda			
Subfilo Chelicerata			
Classe Arachnida			
Ordem Araneae			
Família Araneidae			
1 <i>Argiope</i> sp.	aranha		01/2010 (Dep-3)
2 <i>Argiope argentata</i> (Fabricius, 1775)	aranha		01/2010 (Dep-3)
Família Lycosidae			
3 <i>Lycosa</i> sp.	tarântula		12/2007 (Dep-3)
Subfilo Hexapoda			
Classe Insecta			
Ordem Lepidoptera			
Subordem Rhopalocera			
Família Hesperidae			
Subfamília Hesperinae			
1 <i>Vehilius stictomenes</i> (Butler, 1877)	"skipper"		06/2007 (ho)
Família Lycaenidae			
Subfamília Polyommatainae			
2 <i>Leptotes cassius</i> (Cramer, 1775)	azulzinhas		06/2007 (ho)
Família Nymphalidae			
Subfamília Heliconiinae			
3 <i>Agraulis vanillae maculosa</i> (Stichel, 1908)	pingos-de-prata		06/2007 (iv)
Subfamília Satyrinae			
4 <i>Hermeuptychia hermes</i> (Fabricius, 1775)	sátiros		06/2007 (ho)
Família Papilionidae			
Subfamília Papilioninae			
5 <i>Heraclides anchisiades capys</i> (Hübner, [1809])	rosa-de-luto		06/2007 (iv)
Família Pieridae			
Subfamília Pierinae			
6 <i>Ascia monuste orseis</i> (Godart, 1819)	branquinha		10/2005 (ho)
Ordem Coleoptera			

Familia Melyridae			
7	<i>Astylus</i> sp.	besouro	03/2012 (Dep-3)
Ordem Hymenoptera			
Familia Apidae			
Subfamilia Apinae			
8	<i>Tetragonisca angustula</i> Latreille, 1811	jataí	07/2011 (Dep-3)
Subfamilia Meliponinae			
9	<i>Paratrigona</i> sp.	jataí-da-terra	05/2011 (Dep-3)
10	<i>Trigona</i> sp.	abelha	09/2010 (Dep-5)
Familia Formicidae			
Subfamilia Formicinae			
11	<i>Camponotus</i> sp.	formiga-carpinteira	12/2009 (Dep-3)
Filo Chordata			
Subfilo Vertebrata			
Classe Aves			
Subclasse Neornithes			
Ordem Cathartiformes			
Familia Cathartidae			
1	<i>Coragyps atratus</i> (Bechstein, 1793)	urubu	12/1998 (sn)
Ordem Accipitriformes			
Familia Accipitridae			
2	<i>Rupornis magnirostris</i> (Gmelin, 1788)	gavião-carijó	CITES-II 04/1999 (sn)
Ordem Columbiformes			
Familia Columbidae			
3	<i>Columbina talpacoti</i> (Temminck, 1811)	rolinha	12/1998 (sn)
4	<i>Columba livia</i> Gmelin, 1789	pombo-doméstico	Exótica 12/1998 (sn)
5	<i>Zenaida auriculata</i> (Des Murs, 1847)	avoante	11/2014 #
Ordem Cuculiformes			
Familia Cuculidae			
6	<i>Crotophaga ani</i> Linnaeus, 1758	anu-preto	12/1998 (sn)
Ordem Strigiformes			
Familia Strigidae			
7	<i>Megascops choliba</i> (Vieillot, 1817)	corujinha-do-mato	CITES-II 11/2015 #
Ordem Apodiformes			
Familia Trochilidae			
8	<i>Eupetomena macroura</i> (Gmelin, 1788)	beija-flor-tesoura	CITES-II 12/1998 (sn)
Ordem Piciformes			
Familia Picidae			
9	<i>Colaptes campestris</i> (Vieillot, 1818)	pica-pau-do-campo	12/1998 (sn)
Ordem Psittaciformes			
Familia Psittacidae			
10	<i>Brotogeris tirica</i> (Gmelin, 1788)	periquito-rico	Endêmica/CITE S-II 12/1998 (sn)
Ordem Passeriformes			
Subordem Tyranni			
Familia Furnariidae			
Subfamilia Furnariinae			
11	<i>Furnarius rufus</i> (Gmelin, 1788)	joão-de-barro	12/1998 (sn)
Familia Tyrannidae			
Subfamilia Tyranninae			
12	<i>Pitangus sulphuratus</i> (Linnaeus, 1766)	bem-te-vi	12/1998 (sn)
13	<i>Tyrannus melancholicus</i> Vieillot, 1819	suiriri	12/1998 (sn)
14	<i>Tyrannus savana</i> Daudin, 1802	tesourinha	12/1998 (sn)
Subordem Passeri			
Familia Hirundinidae			
15	<i>Pygochelidon cyanoleuca</i> (Vieillot, 1817)	andorinha-pequena-de-casa	12/1998 (sn)
Familia Turdidae			
16	<i>Turdus leucomelas</i> Vieillot, 1818	sabiá-branco	12/1998 (sn)
17	<i>Turdus rufiventris</i> Vieillot, 1818	sabiá-laranjeira	12/1998 (sn)
18	<i>Turdus amaurochalinus</i> Cabanis, 1850	sabiá-poca	12/1998 (sn)
Familia Mimidae			
19	<i>Mimus saturninus</i> (Lichtenstein, 1823)	sabiá-do-campo	04/1999 (masc)
Familia Passerellidae			
20	<i>Zonotrichia capensis</i> (Statius Muller, 1776)	tico-tico	12/1998 (sn)
Familia Icteridae			
21	<i>Molothrus bonariensis</i> (Gmelin, 1789)	chopim	12/1998 (sn)
Familia Thraupidae			
Subfamilia Thraupinae			
22	<i>Tangara sayaca</i> (Linnaeus, 1766)	sanhaço-cinzento	12/1998 (sn)
23	<i>Tangara cayana</i> (Linnaeus, 1766)	saira-amarela	12/1998 (sn)
Subfamilia Coerebinae			
24	<i>Coereba flaveola</i> (Linnaeus, 1758)	cambacica	12/1998 (sn)

Familia Estrildidae			
25	<i>Estrilda astrild</i> (Linnaeus, 1758)	bico-de-lacre	Exótica 12/1998 (sn)
Familia Passeridae			
26	<i>Passer domesticus</i> (Linnaeus, 1758)	pardal	Exótica 12/1998 (sn)

Parque Municipal Lions Club Tucuruvi

Nº total de espécies: 41

Nº de espécies da Classe Gastropoda: 1

Nº de espécies da Classe Arachnida: 3

Nº de espécies da Classe Insecta: 11

Nº de espécies da Classe Aves: 26

Nº de espécies Endêmicas da Mata Atlântica: 1

Nº de espécies Exóticas: 4

Nº de espécies que constam na CITES (CITES-I e CITES- II): 4



*Myiodynastes maculatus* Marcos Kawall

Lista Preliminar da Fauna Silvestre do Parque Municipal Luís Carlos Prestes

Rua João Della Manna, 665, Distrito Butantã, Município de São Paulo

Coordenadas Geográficas: SAD69 / UTM 23S X-323.387 Y-7.390.666

Táxon	Nome Popular	Status	Data/ Observador
Reino Animalia			
Filo Mollusca			
Classe Gastropoda			
Clado Heterobranchia			
Familia Subulinidae			
1	<i>Subulina octona</i> (Bruguière, 1798)	caramujo	Exótica 11/2011 (Dep-5)
Filo Arthropoda			
Subfilo Chelicerata			
Classe Arachnida			
Ordem Araneae			
Familia Lycosidae			
1	<i>Lycosa</i> sp.	tarântula	12/2007 (Dep-3)
Familia Nephilidae			
2	<i>Nephilengys</i> sp.	aranha-de-cumeeira	11/2009 (Dep-3)
3	<i>Nephilengys cruentata</i> (Fabricius, 1775)	aranha-de-cumeeira	03/2011 (Dep-3)
Familia Pholcidae			
4	<i>Pholcus</i> sp.	aranha-das-caves	07/2009 (Dep-3)
Familia Theridiidae			
5	<i>Nesticodes rufipes</i> (Lucas, 1846)	aranha	05/2012 (Dep-5)
Subfilo Hexapoda			
Classe Insecta			
Ordem Lepidoptera			
Subordem Rhopalocera			
Familia Nymphalidae			
Subfamilia Danainae			
1	<i>Placidina euryanassa</i> (C.Felder & R.Felder, 1860)	borboleta	01/2010 (ho)
Subfamilia Heliconiinae			
2	<i>Dione juno</i> (Cramer, 1779)	lagarta-do-maracujazeiro	01/2010 (ho)
Subfamilia Ithomiinae			
3	<i>Dircenna dero rhoeo</i> C.Felder & R.Felder, 1860	borboleta	01/2010 (ho)
4	<i>Mechanitis polymnia casabranca</i> Haensch, 1905	borboleta	01/2010 (ho)
Familia Riodinidae			
Subfamilia Riodininae			
5	<i>Eurybia pergaea</i> (Geyer, 1832)	borboleta	01/2010 (ho)
Ordem Coleoptera			

<p>Família Chrysomelidae</p>			
6	<i>Corallimela</i> sp.	besouro	11/2009 (Dep-3)
<p>Ordem Diptera</p>			
<p>Família Agromyzidae</p>			
7	<i>Liriomyza</i> sp.	mosca-minadora	04/2011 (Dep-3)
<p>Família Culicidae</p>			
8	<i>Aedes aegypti</i> (Linnaeus, 1762)	mosquito-da-dengue	04/2008 (Dep-3)
9	<i>Aedes albopictus</i> (Skuse, 1895)	mosquito	10/2007 (Dep-3)
<p>Filo Chordata</p>			
<p>Subfilo Vertebrata</p>			
<p>Classe Reptilia</p>			
<p>Ordem Squamata</p>			
<p>Família Dipsadidae</p>			
<p>Subfamília Xenodontinae</p>			
1	<i>Oxyrhopus guibei</i> Hoge & Romano, 1978	falsa-coral	10/1994 #
<p>Classe Aves</p>			
<p>Subclasse Neornithes</p>			
<p>Ordem Cathartiformes</p>			
<p>Família Cathartidae</p>			
1	<i>Coragyps atratus</i> (Bechstein, 1793)	urubu	11/2009 (Dep-3)
<p>Ordem Accipitriformes</p>			
<p>Família Accipitridae</p>			
2	<i>Rupornis magnirostris</i> (Gmelin, 1788)	gavião-carijó	CITES-II 11/2009 (Dep-3)
<p>Ordem Columbiformes</p>			
<p>Família Columbidae</p>			
3	<i>Columbina talpacoti</i> (Temminck, 1811)	rolinha	05/1998 (sn)
4	<i>Columba livia</i> Gmelin, 1789	pombo-doméstico	Exótica 11/2009 (Dep-3)
5	<i>Leptotila verreauxi</i> Bonaparte, 1855	juriti-pupu	11/2009 (Dep-3)
<p>Ordem Cuculiformes</p>			
<p>Família Cuculidae</p>			
6	<i>Playa cayana</i> (Linnaeus, 1766)	alma-de-gato	11/2009 (Dep-3)
7	<i>Crotophaga ani</i> Linnaeus, 1758	anu-preto	04/1999 (sn/rgqb/arb)
<p>Ordem Strigiformes</p>			
<p>Família Strigidae</p>			
8	<i>Megascops choliba</i> (Vieillot, 1817)	corujinha-do-mato	CITES-II 11/2011 #
<p>Ordem Apodiformes</p>			
<p>Família Apodidae</p>			
9	<i>Streptoprocne zonaris</i> (Shaw, 1796)	taperuçu-de-coleira-branca	11/2009 (Dep-3)
<p>Família Trochilidae</p>			
10	<i>Eupetomena macroura</i> (Gmelin, 1788)	beija-flor-tesoura	CITES-II 05/1998 (sn)
11	<i>Amazilia lactea</i> (Lesson, 1832)	beija-flor-de-peito-azul	CITES-II 11/2009 (Dep-3)
<p>Ordem Piciformes</p>			
<p>Família Picidae</p>			
12	<i>Picumnus cirratus</i> (Temminck, 1825)	picapauzinho-barrado	11/2009 (Dep-3)
13	<i>Picumnus temminckii</i> Lafresnaye, 1845	picapauzinho-de-coleira	Endêmica 05/1998 (sn)
14	<i>Veniliornis spilogaster</i> (Wagler, 1827)	picapauzinho-verde-carijó	Endêmica 04/1999 (sn/rgqb/arb)
15	<i>Celeus flavescens</i> (Gmelin, 1788)	pica-pau-de-cabeça-amarela	11/2009 (Dep-3)
16	<i>Dryocopus lineatus</i> (Linnaeus, 1766)	pica-pau-de-banda-branca	11/2009 (Dep-3)
<p>Ordem Falconiformes</p>			
<p>Família Falconidae</p>			
17	<i>Caracara plancus</i> (Miller, 1777)	caracará	CITES-II 11/2009 (Dep-3)
<p>Ordem Psittaciformes</p>			
<p>Família Psittacidae</p>			
18	<i>Diopsittaca nobilis</i> (Linnaeus, 1758)	maracanã-pequena	SP-AE/CITES-II 04/1999 (sn/rgqb/arb)
19	<i>Forpus xanthopterygius</i> (Spix, 1824)	tuim	CITES-II 04/1999 (sn/rgqb/arb)
20	<i>Brotogeris tirica</i> (Gmelin, 1788)	periquito-rico	Endêmica/CITES-II 05/1998 (sn)
21	<i>Brotogeris chiriri</i> (Vieillot, 1818)	periquito-de-encontro-amarelo	CITES-II 01/2015 (mff)
22	<i>Amazona aestiva</i> (Linnaeus, 1758)	papagaio	Nativa Alóctone/SP-QA/CITES-II 04/1999 (sn/rgqb/arb)
<p>Ordem Passeriformes</p>			
<p>Subordem Tyranni</p>			
<p>Família Furnariidae</p>			
<p>Subfamília Furnariinae</p>			
23	<i>Furnarius rufus</i> (Gmelin, 1788)	joão-de-barro	01/2015 (mff)
<p>Subfamília Synallaxiinae</p>			

24	<i>Synallaxis spixi</i> Sclater, 1856	joão-teneném	05/1998 (sn)
25	<i>Cranioleuca pallida</i> (Wied, 1831)	arredio-pálido	Endêmica 04/1999 (sn/rgqb/arb)
<p>Família Tityridae</p>			
<p>Subfamília Schiffornithinae</p>			
26	<i>Schiffornis virescens</i> (Lafresnaye, 1838)	flautim	Endêmica 11/2009 (Dep-3)
<p>Família Rhynchocyclidae</p>			
<p>Subfamília Todirostrinae</p>			
27	<i>Todirostrum cinereum</i> (Linnaeus, 1766)	ferreirinho-relógio	04/1999 (sn/rgqb/arb)
<p>Família Tyrannidae</p>			
<p>Subfamília Tyranninae</p>			
28	<i>Pitangus sulphuratus</i> (Linnaeus, 1766)	bem-te-vi	04/1999 (sn/rgqb/arb)
29	<i>Myiodynastes maculatus</i> (Statius Muller, 1776)	bem-te-vi-rajado	11/2009 (Dep-3)
30	<i>Tyrannus melancholicus</i> Vieillot, 1819	suiriri	01/2015 (mff)
31	<i>Tyrannus savana</i> Daudin, 1802	tesourinha	01/2015 (mff)
<p>Subordem Passeri</p>			
<p>Família Vireonidae</p>			
32	<i>Cyclarhis gujanensis</i> (Gmelin, 1789)	pitiguari	04/1999 (sn/rgqb/arb)
<p>Família Hirundinidae</p>			
33	<i>Pygochelidon cyanoleuca</i> (Vieillot, 1817)	andorinha-pequena-de-casa	04/1999 (sn/rgqb/arb)
<p>Família Troglodytidae</p>			
34	<i>Troglodytes musculus</i> Naumann, 1823	corruira	04/1999 (sn/rgqb/arb)
<p>Família Turdidae</p>			
35	<i>Turdus leucomelas</i> Vieillot, 1818	sabiá-branco	11/2009 (Dep-3)
36	<i>Turdus rufiventris</i> Vieillot, 1818	sabiá-laranjeira	05/1998 (sn)
<p>Família Mimidae</p>			
37	<i>Mimus saturninus</i> (Lichtenstein, 1823)	sabiá-do-campo	04/1999 (sn/rgqb/arb)
<p>Família Passerellidae</p>			
38	<i>Zonotrichia capensis</i> (Statius Muller, 1776)	tico-tico	05/1998 (sn)
<p>Família Thraupidae</p>			
<p>Subfamília Thraupinae</p>			
39	<i>Tangara sayaca</i> (Linnaeus, 1766)	sanhaço-cinzento	05/1998 (sn)
40	<i>Tangara palmarum</i> (Wied, 1823)	sanhaço-do-coqueiro	04/1999 (sn/rgqb/arb)
41	<i>Tangara cayana</i> (Linnaeus, 1766)	saira-amarela	04/1999 (sn/rgqb/arb)
<p>Subfamília Diglossinae</p>			
42	<i>Conirostrum speciosum</i> (Temminck, 1824)	figuinha-de-rabo-castanho	04/1999 (sn/rgqb/arb)
<p>Subfamília Coerebinae</p>			
43	<i>Coereba flaveola</i> (Linnaeus, 1758)	cambacica	05/1998 (sn)
<p>Subfamília Poospizinae</p>			
44	<i>Thlypopsis sordida</i> (d'Orbigny & Lafresnaye, 1837)	sai-canário	04/1999 (sn/rgqb/arb)
<p>Família Estrildidae</p>			
45	<i>Estrilda astrild</i> (Linnaeus, 1758)	bico-de-lacre	Exótica 05/1998 (sn)
<p>Família Passeridae</p>			
46	<i>Passer domesticus</i> (Linnaeus, 1758)	pardal	Exótica 05/1998 (sn)
<p>Classe Mammalia</p>			
<p>Subclasse Theria</p>			
<p>Infraclasse Metatheria</p>			
<p>Ordem Didelphimorphia</p>			
<p>Família Didelphidae</p>			
<p>Subfamília Didelphinae</p>			
1	<i>Didelphis aurita</i> Wied, 1826	gambá-de-orelha-preta	08/2001 #

Parque Municipal Luís Carlos Prestes

Nº total de espécies: 63

Nº de espécies da Classe Gastropoda: 1

Nº de espécies da Classe Arachnida: 5

Nº de espécies da Classe Insecta: 9

Nº de espécies da Classe Reptilia: 1

Nº de espécies da Classe Aves: 46

Nº de espécies da Classe Mammalia: 1

Nº de espécies Endêmicas da Mata Atlântica: 5

Nº de espécies Exóticas: 4

Nº de espécies Nativas Alóctones: 1

Nº de espécies que constam no Decreto Estadual nº 60.133/14 (SP-AE, SP-QA, SP-DD): 2

Nº de espécies que constam na CITES (CITES-I e CITES- II): 10



74 - M'boi Mirim

*Butorides striata*

Marcos Kwall

Lista Preliminar da Fauna Silvestre do Parque Municipal M'Boi Mirim  
Estrada do M'Boi Mirim, 7100, Distrito Jardim Angela, Município de São Paulo  
Coordenadas Geográficas: SAD69 / UTM 23S X-318.181 Y-7.377.144

Táxon	Nome Popular	Status	Data/ Observador
<b>Reino Animalia</b>			
<b>Filo Arthropoda</b>			
<b>Subfilo Chelicerata</b>			
<b>Classe Arachnida</b>			
<b>Ordem Acarina</b>			
<b>Familia Ixodidae</b>			
1	<i>Amblyomma aureolatum</i> Pallas, 1772	carrapato-amarelo-de-cão	06/2014 (Dep-3)
2	<i>Amblyomma cajennense</i> (Fabricius, 1787)	carrapato-estrela	09/2011 (Dep-3)
3	<i>Rhipicephalus sanguineus</i> (Latreille, 1806)	carrapato-vermelho-de-cão	09/2009 (Dep-3)
<b>Subfilo Hexapoda</b>			
<b>Classe Insecta</b>			
<b>Ordem Lepidoptera</b>			
<b>Subordem Rhopalocera</b>			
<b>Familia Hesperidae</b>			
<b>Subfamilia Hesperinae</b>			
1	<i>Cumbre cumbre</i> (Schaus, 1902)	skipper	12/2010 (emgc)
<b>Familia Nymphalidae</b>			
<b>Subfamilia Biblidinae</b>			
2	<i>Dynamine agacles</i> (Dalman, 1823)	borboleta	12/2010 (emgc)
3	<i>Dynamine lithia</i> (Hübner, [1823])	borboleta	12/2010 (emgc)
4	<i>Hamadryas</i> sp.	estaladeira	12/2010 (ho)
5	<i>Myscelia orsis</i> (Drury, 1782)	borboleta	12/2010 (emgc)
<b>Subfamilia Heliconiinae</b>			
6	<i>Actinote melanisans</i> Oberthür, 1917	borboleta	12/2010 (emgc)
7	<i>Heliconius besckei</i> Ménétriés, 1857	borboleta	12/2010 (ho)
8	<i>Heliconius erato phyllis</i> (Fabricius, 1775)	castanha-vermelha	12/2010 (emgc)
<b>Subfamilia Ithomiinae</b>			
9	<i>Aeria olena</i> Weymer, 1875	borboleta	02/2011 (ho)
10	<i>Dircenna dero rhoeo</i> C.Felder & R.Felder, 1860	borboleta	02/2011 (ho)
11	<i>Mechanitis lysimnia</i> (Fabricius, 1793)	maria-boba	02/2011 (ho)
12	<i>Mechanitis polymnia casabranca</i> Haensch, 1905	borboleta	02/2011 (ho)
13	<i>Oleria aquata</i> (Weymer, 1875)	borboleta	02/2011 (ho)
<b>Subfamilia Limenitidinae</b>			
14	<i>Adelpha</i> sp.	borboleta	12/2010 (ho)
<b>Subfamilia Morphinae</b>			
15	<i>Morpho achilles</i> (Linnaeus, 1758)	borboleta	03/2015 (emgc)
<b>Subfamilia Nymphalinae</b>			
16	<i>Anartia amathea roeselia</i> (Eschscholtz, 1821)	borboleta	12/2010 (emgc)
17	<i>Tegosa claudina</i> (Eschscholtz, 1821)	borboleta-laranja	12/2010 (emgc)
<b>Subfamilia Satyrinae</b>			
18	<i>Hermeuptychia hermes</i> (Fabricius, 1775)	sátiros	12/2010 (emgc)
19	<i>Moneuptychia griseldis</i> (Weymer, 1911)	sátiros	12/2010 (emgc)
<b>Familia Pieridae</b>			
<b>Subfamilia Coliadinae</b>			
20	<i>Eurema agave pallida</i> (Chavannes, 1850)	amarelas	12/2010 (emgc)
21	<i>Eurema elathea</i> (Cramer, 1777)	amarelas	02/2010 (ho)
<b>Filo Chordata</b>			
<b>Subfilo Vertebrata</b>			

<b>Classe Amphibia</b>			
<b>Ordem Anura</b>			
<b>Familia Leptodactylidae</b>			
<b>Subfamilia Leptodactylinae</b>			
1	<i>Adenomera</i> gr. <i>marmorata</i> (Steindachner, 1867)	rãzinha-piadeira	Endêmica 12/2008 (afam/mam)
<b>Classe Reptilia</b>			
<b>Ordem Squamata</b>			
<b>Familia Teiidae</b>			
<b>Subfamilia Tupinambinae</b>			
1	<i>Salvator merianae</i> Duméril & Bibron, 1839	lagarto-teiú	08/2008 (afam/masc/mam)
<b>Familia Amphisbaenidae</b>			
<b>Subfamilia Amphisbaeninae</b>			
2	<i>Amphisbaena alba</i> Linnaeus, 1758	cobra-de-duas-cabeças	12/2008 (afam/mam)
<b>Familia Dipsadidae</b>			
<b>Subfamilia Xenodontinae</b>			
3	<i>Oxyrhopus guibei</i> Hoge & Romano, 1978	falsa-coral	04/2014 #
4	<i>Tomodon dorsatus</i> Duméril, Bibron & Duméril, 1854	cobra-espada	11/2014 #
<b>Classe Aves</b>			
<b>Subclasse Neornithes</b>			
<b>Ordem Anseriformes</b>			
<b>Familia Anatidae</b>			
<b>Subfamilia Anatinae</b>			
1	<i>Amazonetta brasiliensis</i> (Gmelin, 1789)	ananaí	08/2008 (afam/masc/mam)
<b>Ordem Pelecaniformes</b>			
<b>Familia Ardeidae</b>			
2	<i>Butorides striata</i> (Linnaeus, 1758)	socozinho	08/2008 (afam/masc/mam)
3	<i>Egretta thula</i> (Molina, 1782)	garça-branca-pequena	08/2008 (afam/masc/mam)
<b>Ordem Cathartiformes</b>			
<b>Familia Cathartidae</b>			
4	<i>Coragyps atratus</i> (Bechstein, 1793)	urubu	08/2008 (afam/masc/mam)
<b>Ordem Accipitriformes</b>			
<b>Familia Accipitridae</b>			
5	<i>Rupornis magnirostris</i> (Gmelin, 1788)	gavião-carijó	CITES-II 12/2008 (afam/mam)
6	<i>Spizaetus tyrannus</i> (Wied, 1820)	gavião-pega-macaco	SP-AE/CITES-II 08/2008 (afam/masc/mam)
<b>Ordem Gruiformes</b>			
<b>Familia Rallidae</b>			
7	<i>Pardirallus nigricans</i> (Vieillot, 1819)	saracura-sanã	08/2008 (afam/masc/mam)
<b>Ordem Charadriiformes</b>			
<b>Familia Charadriidae</b>			
8	<i>Vanellus chilensis</i> (Molina, 1782)	quero-quero	08/2008 (afam/masc/mam)
<b>Ordem Columbiformes</b>			
<b>Familia Columbidae</b>			
9	<i>Columbina talpacoti</i> (Temminck, 1811)	rolinha	08/2008 (afam/masc/mam)
10	<i>Patagioenas picazuro</i> (Temminck, 1813)	asa-branca	08/2008 (afam/masc/mam)
11	<i>Leptotila rufaxilla</i> (Richard & Bernard, 1792)	juritide-testa-branca	12/2008 (afam/mam)
<b>Ordem Cuculiformes</b>			
<b>Familia Cuculidae</b>			
12	<i>Piaya cayana</i> (Linnaeus, 1766)	alma-de-gato	08/2008 (afam/masc/mam)
13	<i>Crotophaga ani</i> Linnaeus, 1758	anu-preto	08/2008 (afam/masc/mam)
14	<i>Guira guira</i> (Gmelin, 1788)	anu-branco	08/2008 (afam/masc/mam)
<b>Ordem Apodiformes</b>			
<b>Familia Trochilidae</b>			
15	<i>Eupetomena macroura</i> (Gmelin, 1788)	beija-flor-tesoura	CITES-II 08/2008 (afam/masc/mam)
16	<i>Chlorostilbon lucidus</i> (Shaw, 1812)	besourinho-de-bico-vermelho	CITES-II 08/2008 (afam/masc/mam)
17	<i>Amazilia lactea</i> (Lesson, 1832)	beija-flor-de-peito-azul	CITES-II 08/2008 (afam/masc/mam)
<b>Ordem Piciformes</b>			
<b>Familia Picidae</b>			
18	<i>Picumnus temminckii</i> Lafresnaye, 1845	picapauzinho-de-coleira	Endêmica 08/2008 (afam/masc/mam)



19	<i>Veniliornis spilogaster</i> (Wagler, 1827)	picapauzinho-verde-carijó	Endêmica	08/2008 (afam/masc/mam)
20	<i>Colaptes campestris</i> (Vieillot, 1818)	pica-pau-do-campo		08/2008 (afam/masc/mam)
21	<i>Celeus flavescens</i> (Gmelin, 1788)	pica-pau-de-cabeça-amarela		08/2008 (afam/masc/mam)
Ordem Falconiformes				
Familia Falconidae				
22	<i>Caracara plancus</i> (Miller, 1777)	caracará	CITES-II	08/2008 (afam/masc/mam)
23	<i>Milvago chimachima</i> (Vieillot, 1816)	carrapateiro	CITES-II	08/2008 (afam/masc/mam)
Ordem Psittaciformes				
Familia Psittacidae				
24	<i>Brotogeris tirica</i> (Gmelin, 1788)	periquito-rico	Endêmica/CITE S-II	08/2008 (afam/masc/mam)
25	<i>Amazona aestiva</i> (Linnaeus, 1758)	papagaio	Nativa Alóctone/SP-QA/CITES-II	12/2008 (afam/mam)
Ordem Passeriformes				
Subordem Tyranni				
Familia Furnariidae				
Subfamilia Furnariinae				
26	<i>Furnarius rufus</i> (Gmelin, 1788)	joão-de-barro		08/2008 (afam/masc/mam)
27	<i>Lochmias nematura</i> (Lichtenstein, 1823)	joão-porca		08/2008 (afam/masc/mam)
Subfamilia Synalaxiinae				
28	<i>Synalaxis spixi</i> Sclater, 1856	joão-teneném		08/2008 (afam/masc/mam)
Familia Tityridae				
Subfamilia Tityrinae				
29	<i>Pachyramphus validus</i> (Lichtenstein, 1823)	caneleiro-de-chapéu-preto		12/2008 (afam/mam)
Familia Tyrannidae				
Subfamilia Elaeniinae				
30	<i>Camptostoma obsoletum</i> (Temminck, 1824)	risadinha		08/2008 (afam/masc/mam)
31	<i>Elaenia flavogaster</i> (Thunberg, 1822)	guaracava-de-barriga-amarela		08/2008 (afam/masc/mam)
32	<i>Elaenia parvirostris</i> Pelzeln, 1868	tuque-pium		12/2008 (afam/mam)
Subfamilia Tyranninae				
33	<i>Pitangus sulphuratus</i> (Linnaeus, 1766)	bem-te-vi		08/2008 (afam/masc/mam)
34	<i>Myiodynastes maculatus</i> (Stadius Muller, 1776)	bem-te-vi-rajado		12/2008 (afam/mam)
35	<i>Megarynchus pitangua</i> (Linnaeus, 1766)	neinei		12/2008 (afam/mam)
36	<i>Myiozetetes similis</i> (Spix, 1825)	bentevizinho-de-penacho-vermelho		08/2008 (afam/masc/mam)
37	<i>Tyrannus melancholicus</i> Vieillot, 1819	suiriri		12/2008 (afam/mam)
38	<i>Tyrannus savana</i> Daudin, 1802	tesourinha		12/2008 (afam/mam)
Subfamilia Fluvicolinae				
39	<i>Myiophobus fasciatus</i> (Stadius Muller, 1776)	filipe		08/2008 (afam/masc/mam)
Subordem Passeri				
Familia Vireonidae				
40	<i>Cyclarhis gujanensis</i> (Gmelin, 1789)	pitiguari		08/2008 (afam/masc/mam)
41	<i>Vireo chivi</i> (Vieillot, 1817)	juruviera		12/2008 (afam/mam)
Familia Hirundinidae				
42	<i>Pygochelidon cyanoleuca</i> (Vieillot, 1817)	andorinha-pequena-de-casa		12/2008 (afam/mam)
Familia Troglodytidae				
43	<i>Troglodytes musculus</i> Naumann, 1823	corruíra		08/2008 (afam/masc/mam)
Familia Turdidae				
44	<i>Turdus leucomelas</i> Vieillot, 1818	sabiá-branco		08/2008 (afam/masc/mam)
45	<i>Turdus rufiventris</i> Vieillot, 1818	sabiá-laranjeira		08/2008 (afam/masc/mam)
46	<i>Turdus amaurochalinus</i> Cabanis, 1850	sabiá-poca		08/2008 (afam/masc/mam)
Familia Mimidae				
47	<i>Mimus saturninus</i> (Lichtenstein, 1823)	sabiá-do-campo		08/2008 (afam/masc/mam)
Familia Passerellidae				
48	<i>Zonotrichia capensis</i> (Stadius Muller, 1776)	tico-tico		12/2008 (afam/mam)
Familia Parulidae				
49	<i>Setophaga pitayumi</i> (Vieillot, 1817)	mariquita		08/2008 (afam/masc/mam)

50	<i>Geothlypis aequinoctialis</i> (Gmelin, 1789)	pia-cobra		08/2008 (afam/masc/mam)
51	<i>Basileuterus culicivorus</i> (Deppe, 1830)	pula-pula		08/2008 (afam/masc/mam)
Familia Thraupidae				
Subfamilia Thraupinae				
52	<i>Pipraeidea melanonota</i> (Vieillot, 1819)	saira-viúva		08/2008 (afam/masc/mam)
53	<i>Tangara sayaca</i> (Linnaeus, 1766)	sanhaço-cinzentos		08/2008 (afam/masc/mam)
54	<i>Tangara palmarum</i> (Wied, 1823)	sanhaço-do-coqueiro		08/2008 (afam/masc/mam)
Subfamilia Diglossinae				
55	<i>Conirostrum speciosum</i> (Temminck, 1824)	figuinha-de-rabo-castanho		08/2008 (afam/masc/mam)
Subfamilia Tachyphoniinae				
56	<i>Volatinia jacarina</i> (Linnaeus, 1766)	tiziu		12/2008 (afam/mam)
57	<i>Tachyphonus coronatus</i> (Vieillot, 1822)	tiê-preto	Endêmica	08/2008 (afam/masc/mam)
Subfamilia Coerebinae				
58	<i>Coereba flaveola</i> (Linnaeus, 1758)	cambacica		08/2008 (afam/masc/mam)
Subfamilia Poozpizinae				
59	<i>Thlypopsis sordida</i> (d'Orbigny & Lafresnaye, 1837)	sai-canário		12/2008 (afam/mam)
Classe Mammalia				
Subclasse Theria				
Infraclasse Metatheria				
Ordem Didelphimorphia				
Familia Didelphidae				
Subfamilia Didelphinae				
1	<i>Didelphis aurita</i> Wied, 1826	gambá-de-orelha-preta		08/2008 (afam/masc/mam)
Infraclasse Eutheria				
Ordem Rodentia				
Subordem Sciuromorpha				
Familia Sciuridae				
Subfamilia Sciurinae				
2	<i>Guerlinguetus ingrami</i> (Thomas, 1901)	caxinguelê		03/2014 #

**Parque Municipal M'Boi Mirim**

Nº total de espécies: 90

Nº de espécies da Classe Arachnida: 3

Nº de espécies da Classe Insecta: 21

Nº de espécies da Classe Amphibia: 1

Nº de espécies da Classe Reptilia: 4

Nº de espécies da Classe Aves: 59

Nº de espécies da Classe Mammalia: 2

Nº de espécies Endêmicas da Mata Atlântica: 5

Nº de espécies Nativas Alóctones: 1

Nº de espécies que constam no Decreto Estadual nº 60.133/14 (SP-AE, SP-QA, SP-DD): 2

Nº de espécies que constam na CITES (CITES-I e CITES- II): 9



75 - Morumbi Sul

*Camptostoma obsoletum*

Marcos Kwall

**Lista Preliminar da Fauna Silvestre do Parque Municipal Morumbi Sul**

Entre as ruas Lira Cearense e Nossa Senhora do Bom Conselho, Distrito Campo Limpo, Município de São Paulo

Coordenadas Geográficas: SAD69 / UTM 23S X-320.725 Y-7.384.122

Táxon	Nome Popular	Status	Data/ Observador
Reino Animalia			
Filo Chordata			
Subfilo Vertebrata			
Classe Amphibia			
Ordem Anura			
Familia Bufonidae			

1	<i>Rhinella icterica</i> (Spix, 1824)	sapo-cururu	Endêmica	02/2011 <small>(mam/mca/dcos)</small>
Classe Aves				
Subclasse Neornithes				
Ordem Anseriformes				
Família Anatidae				
Subfamília Dendrocygninae				
1	<i>Dendrocygna viduata</i> (Linnaeus, 1766)	irerê		02/2011 <small>(mam/mca/dcos)</small>
Ordem Pelecaniformes				
Família Ardeidae				
2	<i>Egretta thula</i> (Molina, 1782)	garça-branca-pequena		03/2014 #
Ordem Columbiformes				
Família Columbidae				
3	<i>Columbina talpacoti</i> (Temminck, 1811)	rolinha		02/2011 <small>(mam/mca/dcos)</small>
4	<i>Columba livia</i> Gmelin, 1789	pombo-doméstico	Exótica	02/2011 <small>(mam/mca/dcos)</small>
Ordem Cuculiformes				
Família Cuculidae				
5	<i>Crotophaga ani</i> Linnaeus, 1758	anu-preto		02/2011 <small>(mam/mca/dcos)</small>
6	<i>Guira guira</i> (Gmelin, 1788)	anu-branco		02/2011 <small>(mam/mca/dcos)</small>
Ordem Psittaciformes				
Família Psittacidae				
7	<i>Forpus xanthopterygius</i> (Spix, 1824)	tuim	CITES-II	02/2011 <small>(mam/mca/dcos)</small>
8	<i>Brotogeris tirica</i> (Gmelin, 1788)	periquito-rico	Endêmica/CITE S-II	02/2011 <small>(mam/mca/dcos)</small>
Ordem Passeriformes				
Subordem Tyranni				
Família Furnariidae				
Subfamília Furnariinae				
9	<i>Furnarius rufus</i> (Gmelin, 1788)	joão-de-barro		02/2011 <small>(mam/mca/dcos)</small>
Subfamília Synalaxiinae				
10	<i>Synalaxis spixi</i> Sclater, 1856	joão-teneném		02/2011 <small>(mam/mca/dcos)</small>
Família Tyrannidae				
Subfamília Elaeniinae				
11	<i>Camptostoma obsoletum</i> (Temminck, 1824)	risadinha		02/2011 <small>(mam/mca/dcos)</small>
Subfamília Tyranninae				
12	<i>Pitangus sulphuratus</i> (Linnaeus, 1766)	bem-te-vi		02/2011 <small>(mam/mca/dcos)</small>
13	<i>Tyrannus melancholicus</i> Vieillot, 1819	suiriri		02/2011 <small>(mam/mca/dcos)</small>
Subordem Passeri				
Família Vireonidae				
14	<i>Cyclarhis gujanensis</i> (Gmelin, 1789)	pitiguari		02/2011 <small>(mam/mca/dcos)</small>
Família Troglodytidae				
15	<i>Troglodytes musculus</i> Naumann, 1823	corruira		02/2011 <small>(mam/mca/dcos)</small>
Família Turdidae				
16	<i>Turdus rufiventris</i> Vieillot, 1818	sabiá-laranjeira		02/2011 <small>(mam/mca/dcos)</small>
Família Mimidae				
17	<i>Mimus saturninus</i> (Lichtenstein, 1823)	sabiá-do-campo		02/2011 <small>(mam/mca/dcos)</small>
Família Thraupidae				
Subfamília Thraupinae				
18	<i>Tangara sayaca</i> (Linnaeus, 1766)	sanhaço-cinzento		02/2011 <small>(mam/mca/dcos)</small>
Subfamília Tachyphoniinae				
19	<i>Volatinia jacarina</i> (Linnaeus, 1766)	tiziu		02/2011 <small>(mam/mca/dcos)</small>
Subfamília Coerebinae				
20	<i>Coereba flaveola</i> (Linnaeus, 1758)	cambacica		02/2011 <small>(mam/mca/dcos)</small>
Subfamília Sporophiliinae				
21	<i>Sporophila caerulea</i> (Vieillot, 1823)	coleirinho		02/2011 <small>(mam/mca/dcos)</small>
Família Fringillidae				
Subfamília Carduelinae				
22	<i>Spinus magellanicus</i> (Vieillot, 1805)	pintassilgo		02/2011 <small>(mam/mca/dcos)</small>
<b>Parque Municipal Morumbi Sul</b>				
Nº total de espécies: 23				

Nº de espécies da Classe Amphibia: 1  
 Nº de espécies da Classe Aves: 22  
 Nº de espécies Endêmicas da Mata Atlântica: 2  
 Nº de espécies Exóticas: 1  
 Nº de espécies que constam na CITES (CITES-I e CITES- II): 2



76 - Nabuco

*Sicalis flaveola*

Marcos Kawall

Lista Preliminar da Fauna Silvestre do Parque Municipal Nabuco  
 Rua Frederico Albuquerque, 120, Distrito Cidade Ademar, Município de São Paulo  
 Coordenadas Geográficas: SAD69 / UTM 23S X-330.711 Y-7.382.128

Táxon	Nome Popular	Status	Data/ Observador
Reino Animalia			
Filo Arthropoda			
Subfilo Hexapoda			
Classe Insecta			
Ordem Lepidoptera			
Subordem Rhopalocera			
Família Hesperidae			
Subfamília Hesperinae			
1	<i>Anthoptus epictetus</i> (Fabricius, 1793)	skipper	03/2010 (ho)
2	<i>Miltomiges cinnamomea</i> (Herrich-Schäffer, 1869)	skipper	03/2010 (ho)
3	<i>Vettius diversa</i> (Herrich-Schäffer, 1869)	skipper	02/2010 (ho)
Subfamília Pyrginae			
4	<i>Achlyodes mithridates thraso</i> (Hübner, [1807])	skipper	03/2010 (ho)
5	<i>Mylon maimon</i> (Fabricius, 1775)	skipper	06/2007 (ho)
6	<i>Phocides polybius phanias</i> (Burmeister, 1880)	skipper	03/2010 (ho)
7	<i>Polygonus savigny</i> (Latreille, [1824])	skipper	03/2010 (ho)
8	<i>Urbanus dorantes</i> (Stoll, [1790])	bruxinha	02/2010 (ho)
9	<i>Urbanus procne</i> (Plötz, 1880)	bruxinha	06/2007 (ho)
10	<i>Xenophanes tryxus</i> (Stoll, 1780)	skipper	03/2010 (ho)
Família Nymphalidae			
Subfamília Biblidinae			
11	<i>Marpesia petreus</i> (Cramer, 1776)	borboleta	06/2007 (ho)
Subfamília Charaxinae			
12	<i>Fountainia ryphea phidile</i> (Geyer, 1837)	borboleta	09/2011 (ho)
Subfamília Heliconiinae			
13	<i>Actinote thalia pyrha</i> (Fabricius, 1775)	borboleta	03/2010 (ho)
14	<i>Eueides isabella dianasa</i> (Hübner, [1806])	borboleta	06/2007 (ho)
Subfamília Ithomiinae			
15	<i>Hypothyris ninonia daeta</i> (Boisduval, 1836)	borboleta	03/2010 (ho)
16	<i>Mechanitis lysimnia</i> (Fabricius, 1793)	maria-boba	03/2011 (ho)
17	<i>Mechanitis polymnia casabranca</i> Haensch, 1905	borboleta	12/2009 (ho)
Subfamília Nymphalinae			
18	<i>Anartia jatrophae</i> (Linnaeus, 1763)	borboleta	06/2007 (ho)
Subfamília Satyrinae			
19	<i>Hermeuptychia hermes</i> (Fabricius, 1775)	sátiros	03/2010 (ho)
Família Papilionidae			
Subfamília Papilioninae			
20	<i>Heraclides anchisiades capys</i> (Hübner, [1809])	rosa-de-luto	12/2010 (ho)
Família Riodinidae			
Subfamília Riodininae			
21	<i>Chorinea licursis</i> (Fabricius, 1775)	borboleta	04/2011 (ho)
22	<i>Emesis russula</i> (Stichel, 1910)	borboleta	08/2007 (ho)
23	<i>Eurybia pergaea</i> (Geyer, 1832)	borboleta	03/2010 (ho)
24	<i>Rhetus periander</i> (Cramer, 1777)	borboleta-azul-metálica	02/2010 (ho)

Ordem Coleoptera			
Familia Coccinellidae			
Subfamilia Coccidulinae			
25	<i>Azya luteipes</i> Mulsant, 1850	joaninha	09/2011 (Dep-3)
Subfamilia Coccinellinae			
26	<i>Psyllobora</i> sp.	joaninha	09/2011 (Dep-3)
Filo Chordata			
Subfilo Vertebrata			
Classe Amphibia			
Ordem Anura			
Familia Hylidae			
1	<i>Hypsiboas albomarginatus</i> (Spix, 1824)	perereca-verde-de-coxas-laranjas	Endêmica 08/2010 #
Classe Aves			
Subclasse Neornithes			
Ordem Accipitriformes			
Familia Accipitridae			
1	<i>Rupornis magnirostris</i> (Gmelin, 1788)	gavião-carijó	CITES-II 02/2016 #
Ordem Columbiformes			
Familia Columbidae			
2	<i>Columbina talpacoti</i> (Temminck, 1811)	rolinha	09/1998 (sn/rgab)
3	<i>Geotrygon montana</i> (Linnaeus, 1758)	pariri	03/2015 #
Ordem Strigiformes			
Familia Strigidae			
4	<i>Megascops choliba</i> (Vieillot, 1817)	corujinha-do-mato	CITES-II 11/2012 #
5	<i>Asio clamator</i> (Vieillot, 1808)	coruja-orelhuda	CITES-II 04/1999 (sn/masc)
Ordem Apodiformes			
Familia Trochilidae			
6	<i>Eupetomena macroura</i> (Gmelin, 1788)	beija-flor-tesoura	CITES-II 09/1998 (sn/rgab)
Ordem Piciformes			
Familia Picidae			
7	<i>Celeus flavescens</i> (Gmelin, 1788)	pica-pau-de-cabeça-amarela	05/2015 #
Ordem Psittaciformes			
Familia Psittacidae			
8	<i>Brotheris tirica</i> (Gmelin, 1788)	periquito-rico	Endêmica/CITES-II 02/1995 #
Ordem Passeriformes			
Subordem Tyranni			
Familia Furnariidae			
Subfamilia Synallaxiinae			
9	<i>Synallaxis spixi</i> Sclater, 1856	joão-teneném	09/1998 (sn/rgab)
Familia Rhynchocyclidae			
Subfamilia Todirostrinae			
10	<i>Todirostrum cinereum</i> (Linnaeus, 1766)	ferreirinho-relógio	09/1998 (sn/rgab)
Familia Tyrannidae			
Subfamilia Tyranninae			
11	<i>Pitangus sulphuratus</i> (Linnaeus, 1766)	bem-te-vi	09/1998 (sn/rgab)
12	<i>Tyrannus melancholicus</i> Vieillot, 1819	suiriri	09/1998 (sn/rgab)
Subordem Passeri			
Familia Vireonidae			
13	<i>Cyclarhis gujanensis</i> (Gmelin, 1789)	pitiguari	09/1998 (sn/rgab)
14	<i>Vireo chivi</i> (Vieillot, 1817)	juruvicara	09/2003 (lm)
Familia Hirundinidae			
15	<i>Pygochelidon cyanoleuca</i> (Vieillot, 1817)	andorinha-pequena-de-casa	09/1998 (sn/rgab)
Familia Troglodytidae			
16	<i>Troglodytes musculus</i> Naumann, 1823	corruira	09/1998 (sn/rgab)
Familia Turdidae			
17	<i>Turdus leucomelas</i> Vieillot, 1818	sabiá-branco	09/1998 (sn/rgab)
18	<i>Turdus rufiventris</i> Vieillot, 1818	sabiá-laranjeira	09/1998 (sn/rgab)
19	<i>Turdus amaurochalinus</i> Cabanis, 1850	sabiá-poca	09/1998 (sn/rgab)
Familia Passerellidae			
20	<i>Zonotrichia capensis</i> (Stadius Muller, 1776)	tico-tico	09/1998 (sn/rgab)
Familia Icteridae			
21	<i>Molothrus bonariensis</i> (Gmelin, 1789)	chopim	09/1998 (sn/rgab)
Familia Thraupidae			
Subfamilia Thraupinae			
22	<i>Tangara sayaca</i> (Linnaeus, 1766)	sanhaço-cinzento	09/1998 (sn/rgab)
23	<i>Tangara cayana</i> (Linnaeus, 1766)	saira-amarela	09/1998 (sn/rgab)
Subfamilia Diglossinae			
24	<i>Sicalis flaveola</i> (Linnaeus, 1766)	canário-da-terra	04/1999 (sn/masc)
Subfamilia Tachyphoniinae			

25	<i>Tachyphonus coronatus</i> (Vieillot, 1822)	tiê-preto	Endêmica 04/1999 (sn/masc)
Subfamilia Coerebinae			
26	<i>Coereba flaveola</i> (Linnaeus, 1758)	cambacica	09/1998 (sn/rgab)
Subfamilia Poospizinae			
27	<i>Thlypopsis sordida</i> (d'Orbigny & Lafresnaye, 1837)	sai-canário	09/1998 (sn/rgab)
Familia Fringillidae			
Subfamilia Euphoniinae			
28	<i>Euphonia chlorotica</i> (Linnaeus, 1766)	fim-fim	09/1998 (sn/rgab)
Familia Passeridae			
29	<i>Passer domesticus</i> (Linnaeus, 1758)	pardal	Exótica 09/1998 (sn/rgab)
Classe Mammalia			
Subclasse Theria			
Infraclasse Metatheria			
Ordem Didelphimorphia			
Familia Didelphidae			
Subfamilia Didelphinae			
1	<i>Didelphis aurita</i> Wied, 1826	gambá-de-orelha-preta	09/1992 #
Infraclasse Eutheria			
Ordem Primates			
Subordem Haplorrhini			
Familia Callitrichidae			
2	<i>Callithrix</i> sp.	sagui	06/2011 #
Ordem Chiroptera			
Subordem Microchiroptera			
Familia Molossidae			
Subfamilia Molossinae			
3	<i>Molossus molossus</i> (Pallas, 1766)	morego-de-cauda-livre-aveludada	05/1998 #

**Parque Municipal Nabuco**

Nº total de espécies: 59

Nº de espécies da Classe Insecta: 26

Nº de espécies da Classe Amphibia: 1

Nº de espécies da Classe Aves: 29

Nº de espécies da Classe Mammalia: 3

Nº de espécies Endêmicas da Mata Atlântica: 3

Nº de espécies Exóticas: 1

Nº de espécies que constam na CITES (CITES-I e CITES-II): 5



*Rhopias gullaris*

Anelisa Magalhães

**Lista Preliminar da Fauna Silvestre do Parque Municipal Nascentes do Ribeirão Colônia**

Estrada da Colônia, 2500, Distrito Parelheiros, Município de São Paulo

Coordenadas Geográficas: SAD69 / UTM 23S X-324.901 Y-7.362.305

Táxon	Nome Popular	Status	Data/ Observador
Reino Animalia			
Filo Chordata			
Subfilo Vertebrata			
Classe Aves			
Subclasse Neornithes			
Ordem Tinamiformes			
Familia Tinamidae			
1	<i>Crypturellus obsoletus</i> (Temminck, 1815)	inhambuagaçu	09/2015 (afam/jls/mags)
Ordem Anseriformes			
Familia Anatidae			
Subfamilia Anatinae			
2	<i>Amazonetta brasiliensis</i> (Gmelin, 1789)	ananaí	09/2015 (afam/jls/mags)
Ordem Galliformes			
Familia Cracidae			
3	<i>Penelope obscura</i> Temminck, 1815	jacaguaçu	09/2015 (afam/jls/mags)
Ordem Pelecaniformes			

Familia Ardeidae				
4	<i>Ardea alba</i> Linnaeus, 1758	garça-branca		09/2015 (afam/jls/mags)
Ordem Charadriiformes				
Familia Charadriidae				
5	<i>Vanellus chilensis</i> (Molina, 1782)	quero-quero		09/2015 (afam/jls/mags)
Ordem Columbiformes				
Familia Columbidae				
6	<i>Columbina talpacoti</i> (Temminck, 1811)	rolinha		09/2015 (afam/jls/mags)
7	<i>Patagioenas picazuro</i> (Temminck, 1813)	asa-branca		09/2015 (afam/jls/mags)
8	<i>Patagioenas plumbea</i> (Vieillot, 1818)	pomba-amargosa		09/2015 (afam/jls/mags)
9	<i>Leptotila verreauxi</i> Bonaparte, 1855	juriti-pupu		09/2015 (afam/jls/mags)
Ordem Cuculiformes				
Familia Cuculidae				
10	<i>Playa cayana</i> (Linnaeus, 1766)	alma-de-gato		09/2015 (afam/jls/mags)
Ordem Apodiformes				
Familia Trochilidae				
11	<i>Phaethornis eurynome</i> (Lesson, 1832)	rabo-branco-de-garganta-rajada	Endêmica/CITE S-II	09/2015 (afam/jls/mags)
12	<i>Thalurania glaucopis</i> (Gmelin, 1788)	beija-flor-de-fronte-violeta	Endêmica/CITE S-II	09/2015 (afam/jls/mags)
Ordem Coraciiformes				
Familia Alcedinidae				
13	<i>Megaceryle torquata</i> (Linnaeus, 1766)	martim-pescador-grande		09/2015 (afam/jls/mags)
Ordem Piciformes				
Familia Ramphastidae				
14	<i>Ramphastos dicolorus</i> Linnaeus, 1766	tucano-de-bico-verde	Endêmica	09/2015 (afam/jls/mags)
Familia Picidae				
15	<i>Picumnus temminckii</i> Lafresnaye, 1845	picapauzinho-de-coleira	Endêmica	09/2015 (afam/jls/mags)
16	<i>Colaptes melanochloros</i> (Gmelin, 1788)	pica-pau-verde-barrado		09/2015 (afam/jls/mags)
17	<i>Colaptes campestris</i> (Vieillot, 1818)	pica-pau-do-campo		09/2015 (afam/jls/mags)
18	<i>Celeus flavescens</i> (Gmelin, 1788)	pica-pau-de-cabeça-amarela		09/2015 (afam/jls/mags)
Ordem Falconiformes				
Familia Falconidae				
19	<i>Caracara plancus</i> (Miller, 1777)	caracará	CITES-II	09/2015 (afam/jls/mags)
Ordem Psittaciformes				
Familia Psittacidae				
20	<i>Forpus xanthopterygius</i> (Spix, 1824)	tuim	CITES-II	09/2015 (afam/jls/mags)
21	<i>Brotogeris tirica</i> (Gmelin, 1788)	periquito-rico	Endêmica/CITE S-II	09/2015 (afam/jls/mags)
Ordem Passeriformes				
Subordem Tyranni				
Familia Thamnophilidae				
Subfamilia Thamnophilinae				
22	<i>Rhopias gularis</i> (Spix, 1825)	choquinha-de-garganta-pintada	Endêmica	09/2015 (afam/jls/mags)
23	<i>Dysithamnus mentalis</i> (Temminck, 1823)	choquinha-lisa		09/2015 (afam/jls/mags)
24	<i>Herpsilochmus rufimarginatus</i> (Temminck, 1822)	chorozinho-de-asa-vermelha		09/2015 (afam/jls/mags)
25	<i>Thamnophilus caeruleus</i> Vieillot, 1816	choca-da-mata		09/2015 (afam/jls/mags)
Familia Conopophagidae				
26	<i>Conopophaga lineata</i> (Wied, 1831)	chupa-dente	Endêmica	09/2015 (afam/jls/mags)
Familia Dendrocolaptidae				
Subfamilia Sittasominae				
27	<i>Sittasomus griseicapillus</i> (Vieillot, 1818)	arapaçu-verde		09/2015 (afam/jls/mags)
Subfamilia Dendrocolaptinae				
28	<i>Xiphorhynchus fuscus</i> (Vieillot, 1818)	arapaçu-rajado	Endêmica	09/2015 (afam/jls/mags)
Familia Furnariidae				
Subfamilia Furnariinae				
29	<i>Furnarius rufus</i> (Gmelin, 1788)	joão-de-barro		09/2015 (afam/jls/mags)
Subfamilia Philydorinae				

30	<i>Automolus leucophthalmus</i> (Wied, 1821)	barranqueiro-de-olho-branco	Endêmica	09/2015 (afam/jls/mags)
Subfamilia Synallaxiinae				
31	<i>Synallaxis ruficapilla</i> Vieillot, 1819	pichororé	Endêmica	09/2015 (afam/jls/mags)
32	<i>Synallaxis spixi</i> Sclater, 1856	joão-teneném		09/2015 (afam/jls/mags)
33	<i>Cranioleuca pallida</i> (Wied, 1831)	arredio-pálido	Endêmica	09/2015 (afam/jls/mags)
Familia Pipridae				
Subfamilia Illicurinae				
34	<i>Chiroxiphia caudata</i> (Shaw & Nodder, 1793)	tangará	Endêmica	09/2015 (afam/jls/mags)
Familia Tityridae				
Subfamilia Schiffornithinae				
35	<i>Schiffornis virescens</i> (Lafresnaye, 1838)	flautim	Endêmica	09/2015 (afam/jls/mags)
Subfamilia Tityrinae				
36	<i>Pachyrhamphus castaneus</i> (Jardine & Selby, 1827)	caneleiro		09/2015 (afam/jls/mags)
Familia Cotingidae				
Subfamilia Cephalopterinae				
37	<i>Pyroderus scutatus</i> (Shaw, 1792)	pavó	Endêmica/SP-AE	09/2015 (afam/jls/mags)
Familia Rhynchocyclidae				
Subfamilia Pipromorphinae				
38	<i>Mionectes rufiventris</i> Cabanis, 1846	abre-asa-de-cabeça-cinza	Endêmica	09/2015 (afam/jls/mags)
39	<i>Leptopogon amaurocephalus</i> Tschudi, 1846	cabeçudo		09/2015 (afam/jls/mags)
Subfamilia Rynchocyclinae				
40	<i>Tolmomyias sulphurescens</i> (Spix, 1825)	bico-chato-de-orelha-preta		09/2015 (afam/jls/mags)
Subfamilia Todiostriinae				
41	<i>Poecilotriccus plumbeiceps</i> (Lafresnaye, 1846)	tororó		09/2015 (afam/jls/mags)
Familia Tyrannidae				
Subfamilia Elaeniinae				
42	<i>Camptostoma obsoletum</i> (Temminck, 1824)	risadinha		09/2015 (afam/jls/mags)
Subfamilia Tyranninae				
43	<i>Attila rufus</i> (Vieillot, 1819)	capitão-de-saira	Endêmica	09/2015 (afam/jls/mags)
44	<i>Pitangus sulphuratus</i> (Linnaeus, 1766)	bem-te-vi		09/2015 (afam/jls/mags)
45	<i>Myiozetetes similis</i> (Spix, 1825)	bentevizinho-de-penacho-vermelho		09/2015 (afam/jls/mags)
Subordem Passeri				
Familia Vireonidae				
46	<i>Cyclarhis gujanensis</i> (Gmelin, 1789)	pitiguari		09/2015 (afam/jls/mags)
47	<i>Hylophilus poicilotis</i> Temminck, 1822	verdinho-coroado	Endêmica	09/2015 (afam/jls/mags)
Familia Hirundinidae				
48	<i>Pygochelidon cyanoleuca</i> (Vieillot, 1817)	andorinha-pequena-de-casa		09/2015 (afam/jls/mags)
Familia Troglodytidae				
49	<i>Troglodytes musculus</i> Naumann, 1823	corruira		09/2015 (afam/jls/mags)
Familia Turdidae				
50	<i>Turdus flavipes</i> Vieillot, 1818	sabiá-una		09/2015 (afam/jls/mags)
51	<i>Turdus leucomelas</i> Vieillot, 1818	sabiá-branco		09/2015 (afam/jls/mags)
52	<i>Turdus rufiventris</i> Vieillot, 1818	sabiá-laranjeira		09/2015 (afam/jls/mags)
Familia Passerellidae				
53	<i>Zonotrichia capensis</i> (Statius Muller, 1776)	tico-tico		09/2015 (afam/jls/mags)
Familia Parulidae				
54	<i>Basileuterus culicivorus</i> (Deppe, 1830)	pula-pula		09/2015 (afam/jls/mags)
Familia Icteridae				
55	<i>Molothrus bonariensis</i> (Gmelin, 1789)	chopim		09/2015 (afam/jls/mags)
Familia Thraupidae				
Subfamilia Thraupinae				
56	<i>Tangara sayaca</i> (Linnaeus, 1766)	sanhaço-cinzento		09/2015 (afam/jls/mags)
57	<i>Tangara palmarum</i> (Wied, 1823)	sanhaço-do-coqueiro		09/2015 (afam/jls/mags)
Subfamilia Tachyphoniinae				

58	<i>Trichothraupis melanops</i> (Vieillot, 1818)	tiê-de-topete		09/2015 <small>(afam/jls/mags)</small>
59	<i>Tachyphonus coronatus</i> (Vieillot, 1822)	tiê-preto	Endêmica	09/2015 <small>(afam/jls/mags)</small>
Subfamília Coerebinae				
60	<i>Coereba flaveola</i> (Linnaeus, 1758)	cambacica		09/2015 <small>(afam/jls/mags)</small>
Família Fringillidae				
Subfamília Euphoniinae				
61	<i>Euphonia pectoralis</i> (Latham, 1801)	ferro-velho	Endêmica	09/2015 <small>(afam/jls/mags)</small>

**Parque Municipal Nascentes do Ribeirão Colônia**

Nº total de espécies: 61  
 Nº de espécies da Classe Aves: 61  
 Nº de espécies Endêmicas da Mata Atlântica: 19  
 Nº de espécies que constam no Decreto Estadual nº 60.133/14 (SP-AE, SP-QA, SP-DD): 1  
 Nº de espécies que constam na CITES (CITES-I e CITES- II): 5



78 - Pinheirinho d'Água

*Colaptes campestris*

Marcos Kawall

Lista Preliminar da Fauna Silvestre do Parque Municipal Pinheirinho d'Água

Estrada de Taipas s/nº, Distrito Jaraguá, Município de São Paulo  
 Coordenadas Geográficas: SAD69 / UTM 23S X-323.158 Y-7.406.295

Táxon	Nome Popular	Status	Data/ Observador
Reino Animalia			
Filo Mollusca			
Classe Gastropoda			
Clado Heterobranchia			
Família Physidae			
1 <i>Physa</i> sp.	caramujo		12/2007 <small>(Dep-5)</small>
Filo Arthropoda			
Subfilo Chelicerata			
Classe Arachnida			
Ordem Scorpionida			
Família Buthidae			
1 <i>Tityus bahiensis</i> (Perty, 1833)	escorpião-marrom	Endêmica	08/2009 <small>(Dep-3)</small>
Subfilo Hexapoda			
Classe Insecta			
Ordem Lepidoptera			
Subordem Rhopalocera			
Família Hesperidae			
Subfamília Pyrginae			
1 <i>Urbanus procne</i> (Plötz, 1880)	bruxinha		02/2010 <small>(ho)</small>
Família Nymphalidae			
Subfamília Danainae			
2 <i>Danaus erippus</i> (Cramer, [1775])	monarca		02/2010 <small>(ho)</small>
3 <i>Danaus gilippus</i> (Cramer, [1775])	monarca		09/2011 <small>(ho)</small>
Subfamília Heliconiinae			
4 <i>Actinote thalia pyrrha</i> (Fabricius, 1775)	borboleta		04/2011 <small>(tbc)</small>
5 <i>Agraulis vanillae maculosa</i> (Stichel, 1908)	pingos-de-prata		11/2010 <small>(ho)</small>
6 <i>Dryas iulia alcionea</i> (Cramer, 1779)	borboleta		11/2010 <small>(ho)</small>
Subfamília Nymphalinae			
7 <i>Anartia amathea roeselia</i> (Eschscholtz, 1821)	borboleta		02/2010 <small>(ho)</small>
8 <i>Junonia evarete</i> (Cramer, [1779])	borboleta		02/2010 <small>(ho)</small>
9 <i>Vanessa braziliensis</i> (Moore, 1883)	borboleta-dama-brasileira		09/2011 <small>(ho)</small>
Subfamília Satyrinae			
10 <i>Hermeuptychia hermes</i> (Fabricius, 1775)	sátiros		02/2010 <small>(ho)</small>
Família Papilionidae			
Subfamília Papilioninae			
11 <i>Pterourus scamander grayi</i> Boisduval, 1836	lagarta-das-folhas-do-abacateiro		11/2010 <small>(ho)</small>

Família Pieridae				
Subfamília Coliadinae				
12	<i>Eurema elathea</i> (Cramer, 1777)	amarelas		01/2010 <small>(ho)</small>
Ordem Coleoptera				
Família Cerambycidae				
13	<i>Paromoeocerus barbicornis</i> (Fabricius, 1792)	besouro		01/2011 <small>(Dep-3)</small>
Família Coccinellidae				
Subfamília Coccinellinae				
14	<i>Cycloneda sanguinea</i> (Linnaeus, 1743)	joaninha		09/2011 <small>(Dep-3)</small>
15	<i>Harmonia axyridis</i> (Pallas, 1773)	joaninha	Exótica	09/2011 <small>(Dep-3)</small>
16	<i>Hippodamia convergens</i> (Guérin-Meneville, 1842)	joaninha	Exótica	09/2011 <small>(Dep-3)</small>
17	<i>Psyllobora</i> sp.	joaninha		09/2011 <small>(Dep-3)</small>
18	<i>Psyllobora confluens</i> (Fabricius, 1801)	joaninha		09/2011 <small>(Dep-3)</small>
Família Tenebrionidae				
Subfamília Lagriinae				
19	<i>Lagria villosa</i> (Fabricius, 1781)	capixaba	Exótica	04/2010 <small>(Dep-3)</small>
Filo Chordata				
Subfilo Vertebrata				
Classe Reptilia				
Ordem Squamata				
Família Dipsadidae				
Subfamília Xenodontinae				
1	<i>Philodryas patagoniensis</i> (Girard, 1858)	parelheira		10/2013 #
Classe Aves				
Subclasse Neornithes				
Ordem Galliformes				
Família Cracidae				
1	<i>Penelope obscura</i> Temminck, 1815	jacuaguçu		10/2009 <small>(mam/cma/dfp)</small>
Ordem Pelecaniformes				
Família Ardeidae				
2	<i>Bubulcus ibis</i> (Linnaeus, 1758)	garça-vaqueira	Exótica	07/2002 <small>(masc/arb)</small>
Ordem Cathartiformes				
Família Cathartidae				
3	<i>Coragyps atratus</i> (Bechstein, 1793)	urubu		09/2002 <small>(masc/bgf/afam/rgqb/lrm)</small>
Ordem Accipitriformes				
Família Accipitridae				
4	<i>Rupornis magnirostris</i> (Gmelin, 1788)	gavião-carijó	CITES-II	07/2002 <small>(masc/arb)</small>
Ordem Gruiformes				
Família Rallidae				
5	<i>Aramides saracura</i> (Spix, 1825)	saracura-do-mato	Endêmica	10/2009 <small>(mam/cma/dfp)</small>
6	<i>Pardirallus nigricans</i> (Vieillot, 1819)	saracura-sanã		09/2002 <small>(masc/bgf/afam/rgqb/lrm)</small>
7	<i>Gallinula galeata</i> (Lichtenstei, 1818)	galinha-d'água		09/2002 <small>(masc/bgf/afam/rgqb/lrm)</small>
Ordem Charadriiformes				
Família Charadriidae				
8	<i>Vanellus chilensis</i> (Molina, 1782)	quero-quero		10/2002 <small>(masc/afam/sn/lm/rfa)</small>
Ordem Columbiformes				
Família Columbidae				
9	<i>Columbina talpacoti</i> (Temminck, 1811)	rolinha		07/2002 <small>(masc/arb)</small>
10	<i>Columba livia</i> Gmelin, 1789	pombo-doméstico	Exótica	07/2002 <small>(masc/arb)</small>
11	<i>Zenaida auriculata</i> (Des Murs, 1847)	avoante		10/2009 <small>(mam/cma/dfp)</small>
12	<i>Leptotila rufaxilla</i> (Richard & Bernard, 1792)	jurití-de-testa-branca		10/2009 <small>(mam/cma/dfp)</small>
Ordem Cuculiformes				
Família Cuculidae				
13	<i>Playa cayana</i> (Linnaeus, 1766)	alma-de-gato		07/2002 <small>(masc/arb)</small>
14	<i>Crotophaga ani</i> Linnaeus, 1758	anu-preto		09/2002 <small>(masc/bgf/afam/rgqb/lrm)</small>
15	<i>Guira guira</i> (Gmelin, 1788)	anu-branco		07/2002 <small>(masc/arb)</small>
Ordem Apodiformes				
Família Apodidae				
16	<i>Chaetura meridionalis</i> Hellmayr, 1907	andorinhão-do-temporal		07/2002 <small>(masc/arb)</small>
Família Trochilidae				
17	<i>Eupetomena macroura</i> (Gmelin, 1788)	beija-flor-tesoura	CITES-II	09/2002 <small>(masc/bgf/afam/rgqb/lrm)</small>
18	<i>Amazilia lactea</i> (Lesson, 1832)	beija-flor-de-peito-azul	CITES-II	10/2002 <small>(masc/afam/sn/lm/rfa)</small>
Ordem Piciformes				

Familia Ramphastidae				
19	<i>Ramphastos dicolorus</i> Linnaeus, 1766	tucano-de-bico-verde	Endêmica	10/2009 (mam/cma/dfp)
Familia Picidae				
20	<i>Veniliornis spilogaster</i> (Wagler, 1827)	picapauzinho-verde-carijó	Endêmica	10/2009 (mam/cma/dfp)
21	<i>Colaptes campestris</i> (Vieillot, 1818)	pica-pau-do-campo		10/2002 (masc/afam/sn/lrm/rfa)
22	<i>Celeus flavescens</i> (Gmelin, 1788)	pica-pau-de-cabeça-amarela		10/2002 (masc/afam/sn/lrm/rfa)
Ordem Falconiformes				
Familia Falconidae				
23	<i>Caracara plancus</i> (Miller, 1777)	caracará	CITES-II	07/2002 (masc/arb)
Ordem Psittaciformes				
Familia Psittacidae				
24	<i>Forpus xanthopterygius</i> (Spix, 1824)	tuim	CITES-II	10/2009 (mam/cma/dfp)
25	<i>Brotogetis títica</i> (Gmelin, 1788)	periquito-rico	Endêmica/CITE S-II	10/2009 (mam/cma/dfp)
26	<i>Amazona aestiva</i> (Linnaeus, 1758)	papagaio	Nativa Alóctone/SP-QA/CITES-II	10/2009 (mam/cma/dfp)
Ordem Passeriformes				
Subordem Tyranni				
Familia Thamnophilidae				
Subfamilia Thamnophilinae				
27	<i>Thamnophilus ruficapillus</i> Vieillot, 1816	choca-de-chapéu-vermelho		10/2009 (mam/cma/dfp)
Familia Furnariidae				
Subfamilia Furnariinae				
28	<i>Furnarius rufus</i> (Gmelin, 1788)	joão-de-barro		10/2002 (masc/afam/sn/lrm/rfa)
Subfamilia Synallaxiinae				
29	<i>Phacellodomus ferrugineigula</i> (Pelzeln, 1858)	joão-botina-do-brejo	Endêmica	10/2009 (mam/cma/dfp)
30	<i>Certhiaxis cinnamomeus</i> (Gmelin, 1788)	curutié		10/2009 (mam/cma/dfp)
31	<i>Synallaxis spixi</i> Sclater, 1856	joão-teneném		09/2002 (masc/bgf/afam/rgqb/lrm)
Familia Rynchocyclidae				
Subfamilia Rynchocyclinae				
32	<i>Tolmomyias sulphurescens</i> (Spix, 1825)	bico-chato-de-orelha-preta		10/2009 (mam/cma/dfp)
Subfamilia Todirostrinae				
33	<i>Todirostrum cinereum</i> (Linnaeus, 1766)	ferreirinho-relógio		10/2002 (masc/afam/sn/lrm/rfa)
Familia Tyrannidae				
Subfamilia Elaeniinae				
34	<i>Camptostoma obsoletum</i> (Temminck, 1824)	risadinha		10/2009 (mam/cma/dfp)
35	<i>Elaenia flavogaster</i> (Thunberg, 1822)	guaracava-de-barriga-amarela		10/2009 (mam/cma/dfp)
36	<i>Serpophaga subcristata</i> (Vieillot, 1817)	alegrinho		10/2009 (mam/cma/dfp)
Subfamilia Tyranninae				
37	<i>Pitangus sulphuratus</i> (Linnaeus, 1766)	bem-te-vi		07/2002 (masc/arb)
38	<i>Machetornis rixosa</i> (Vieillot, 1819)	suiriri-cavaleiro		10/2009 (mam/cma/dfp)
39	<i>Myiodynastes maculatus</i> (Stadius Muller, 1776)	bem-te-vi-rajado		10/2009 (mam/cma/dfp)
40	<i>Megarynchus pitangua</i> (Linnaeus, 1766)	neinei		10/2009 (mam/cma/dfp)
41	<i>Myiozetetes similis</i> (Spix, 1825)	bentevizinho-de-penacho-vermelho		10/2009 (mam/cma/dfp)
42	<i>Tyrannus melancholicus</i> Vieillot, 1819	suiriri		10/2002 (masc/afam/sn/lrm/rfa)
43	<i>Tyrannus savana</i> Daudin, 1802	tesourinha		09/2002 (masc/bgf/afam/rgqb/lrm)
44	<i>Empidonomus varius</i> (Vieillot, 1818)	peitica		10/2009 (mam/cma/dfp)
Subfamilia Fluvicolinae				
45	<i>Myiophobus fasciatus</i> (Stadius Muller, 1776)	filipe		10/2009 (mam/cma/dfp)
Subordem Passeri				
Familia Vireonidae				
46	<i>Cyclarhis gujanensis</i> (Gmelin, 1789)	pitiguari		07/2002 (masc/arb)
47	<i>Vireo chivi</i> (Vieillot, 1817)	juruviera		10/2009 (mam/cma/dfp)
Familia Hirundinidae				
48	<i>Pygochelidon cyanoleuca</i> (Vieillot, 1817)	andorinha-pequena-de-casa		07/2002 (masc/arb)
Familia Troglodytidae				

49	<i>Troglodytes musculus</i> Naumann, 1823	corruira		09/2002 (masc/bgf/afam/rgqb/lrm)
Familia Turdidae				
50	<i>Turdus leucomelas</i> Vieillot, 1818	sabiá-branco		10/2009 (mam/cma/dfp)
51	<i>Turdus rufiventris</i> Vieillot, 1818	sabiá-laranjeira		10/2009 (mam/cma/dfp)
52	<i>Turdus amaurochalinus</i> Cabanis, 1850	sabiá-poca		10/2009 (mam/cma/dfp)
Familia Mimidae				
53	<i>Mimus saturninus</i> (Lichtenstein, 1823)	sabiá-do-campo		07/2002 (masc/arb)
Familia Passerellidae				
54	<i>Zonotrichia capensis</i> (Stadius Muller, 1776)	tico-tico		09/2002 (masc/bgf/afam/rgqb/lrm)
55	<i>Ammodramus humeralis</i> (Bosc, 1792)	tico-tico-do-campo		10/2009 (mam/cma/dfp)
Familia Parulidae				
56	<i>Geothlypis aequinoctialis</i> (Gmelin, 1789)	pia-cobra		10/2009 (mam/cma/dfp)
57	<i>Basileuterus culicivorus</i> (Deppe, 1830)	pula-pula		10/2009 (mam/cma/dfp)
Familia Icteridae				
58	<i>Cacicus haemorrhous</i> (Linnaeus, 1766)	guaxe		10/2009 (mam/cma/dfp)
59	<i>Chrysomus ruficapillus</i> (Vieillot, 1819)	garibaldi		07/2002 (masc/arb)
60	<i>Molothrus bonariensis</i> (Gmelin, 1789)	chopim		10/2009 (mam/cma/dfp)
Familia Thraupidae				
Subfamilia Thraupinae				
61	<i>Tangara sayaca</i> (Linnaeus, 1766)	sanhaço-cinzento		09/2002 (masc/bgf/afam/rgqb/lrm)
Subfamilia Diglossinae				
62	<i>Conirostrum speciosum</i> (Temminck, 1824)	figuinha-de-rabo-castanho		10/2002 (masc/afam/sn/lrm/rfa)
Subfamilia Tachyphoniinae				
63	<i>Volatinia jacarina</i> (Linnaeus, 1766)	tiziu		10/2009 (mam/cma/dfp)
64	<i>Tachyphonus coronatus</i> (Vieillot, 1822)	tiê-preto	Endêmica	10/2009 (mam/cma/dfp)
Subfamilia Coerebinae				
65	<i>Coereba flaveola</i> (Linnaeus, 1758)	cambacica		07/2002 (masc/arb)
Subfamilia Sporophilinae				
66	<i>Sporophila caerulescens</i> (Vieillot, 1823)	coleirinho		07/2002 (masc/arb)
Subfamilia Poospizinae				
67	<i>Thlypopsis sordida</i> (d'Orbigny & Lafresnaye, 1837)	sai-canário		07/2002 (masc/arb)
Familia Fringillidae				
Subfamilia Euphoniinae				
68	<i>Euphonia chlorotica</i> (Linnaeus, 1766)	fim-fim		10/2009 (mam/cma/dfp)
Familia Estrildidae				
69	<i>Estrilda astrild</i> (Linnaeus, 1758)	bico-de-lacre	Exótica	09/2002 (masc/bgf/afam/rgqb/lrm)
Familia Passeridae				
70	<i>Passer domesticus</i> (Linnaeus, 1758)	pardal	Exótica	07/2002 (masc/arb)

1 *Guerlinguetus ingrami* (Thomas, 1901) caxinguelé 11/2011 #

**Parque Municipal Pinheirinho d'Água**

Nº total de espécies: 93

Nº de espécies da Classe Gastropoda: 1

Nº de espécies da Classe Arachnida: 1

Nº de espécies da Classe Insecta: 19

Nº de espécies da Classe Reptilia: 1

Nº de espécies da Classe Aves: 70

Nº de espécies da Classe Mammalia: 1

Nº de espécies Endêmicas da Mata Atlântica: 7

Nº de espécies Exóticas: 7

Nº de espécies Nativas Alóctones Escapes/Introduzidas: 1

Nº de espécies que constam no Decreto Estadual nº 60.133/14 (SP-AE, SP-QA, SP-DD): 1

Nº de espécies que constam na CITES (CITES-I e CITES- II): 7



79 - Piqueri

Coendou spinosus

Marcos Kwall

Lista Preliminar da Fauna Silvestre do Parque Municipal Piqueri  
 Rua Tuiuti 515, Distrito Tatuapé, Município de São Paulo  
 Coordenadas Geográficas: SAD69 / UTM 23S X-339.326 Y-7.397.125

Táxon	Nome Popular	Status	Data/ Observador
Reino Animalia			
Filo Mollusca			
Classe Gastropoda			
Clado Heterobranchia			
Família Planorbidae			
1 <i>Drepanotrema cimex</i> (Moricand, 1839)	caramujo		09/2009 (Dep-3)
Filo Arthropoda			
Subfilo Chelicerata			
Classe Arachnida			
Ordem Araneae			
Família Araneidae			
1 <i>Mangora</i> sp.	aranha-tecedeira		11/2012 (Dep-3)
Família Tetragnathidae			
2 <i>Leucauge</i> sp.	aranha		11/2012 (Dep-3)
Família Theridiidae			
3 <i>Nesticodes rufipes</i> (Lucas, 1846)	aranha		05/2012 (Dep-5)
4 <i>Thymoites</i> sp.	aranha		11/2012 (Dep-3)
Subfilo Hexapoda			
Classe Insecta			
Ordem Lepidoptera			
Subordem Rhopalocera			
Família Lycaenidae			
Subfamília Polyommatainae			
1 <i>Leptotes cassius</i> (Cramer, [1775])	azulzinhas		09/2011 (ho)
Família Nymphalidae			
Subfamília Heliconiinae			
2 <i>Dryas iulia alcionea</i> (Cramer, 1779)	borboleta		09/2011 (ho)
3 <i>Heliconius erato phyllis</i> (Fabricius, 1775)	castanha-vermelha		09/2011 (ho)
Subfamília Ithomiinae			
4 <i>Dircenna dero rhoeo</i> C. & R.Felder, 1860	borboleta		09/2011 (ho)
5 <i>Mechanitis lysimnia</i> (Fabricius, 1793)	maria-boba		09/2011 (ho)
6 <i>Methona themisto</i> (Hübner, 1818)	borboleta-do-manacá		09/2011 (ho)
Subfamília Nymphalinae			
7 <i>Eresia lansdorfi</i> (Godart, 1819)	borboleta		09/2011 (ho)
Família Papilionidae			
Subfamília Papilioninae			
8 <i>Heraclides anchisiades capys</i> (Hübner, [1809])	rosa-de-luto		09/2011 (ho)
Família Pieridae			
Subfamília Coliadinae			
9 <i>Phoebis sennae</i> (Linnaeus, 1758)	amarelas		09/2011 (ho)
Ordem Coleoptera			
Família Coccinellidae			
Subfamília Coccinellinae			
10 <i>Psyllobora confluens</i> (Fabricius, 1801)	joaninha		09/2011 (Dep-3)
Ordem Hymenoptera			
Família Formicidae			
Subfamília Formicinae			
11 <i>Brachymyrmex</i> sp.	formiga		11/2010 (Dep-3)
12 <i>Camponotus crassus</i> Mayr, 1862	formiga-carpinteira		12/2010 (Dep-3)
Subfamília Myrmicinae			
13 <i>Acromyrmex</i> sp.	quenquém		10/2010 (Dep-3)
14 <i>Pheidole</i> sp.	formiga		02/2010 (Dep-3)
15 <i>Solenopsis</i> sp.	lava-pé		07/2009 (Dep-3)
Subfamília Pseudomyrmecinae			

16 <i>Pseudomyrmex</i> sp.	formiga		03/2010 (Dep-3)
Família Vespidae			
Subfamília Polistinae			
17 <i>Polistes</i> sp.	marimbondo-cavalo		01/2010 (Dep-3)
Ordem Isoptera			
Família Rhinotermitidae			
18 <i>Coptotermes</i> sp.	cupim-subterrâneo		05/2011 (Dep-5)
Filo Chordata			
Subfilo Vertebrata			
Classe Osteichthyes			
Ordem Siluriformes			
Família Callichthyidae			
1 <i>Hoplosternum littorale</i> (Hancock, 1828)	tamboatá		12/2008 (rcs)
Família Loricariidae			
2 <i>Hypostomus ancistroides</i> (Ihering, 1911)	casco		12/2008 (rcs)
Ordem Cyprinodontiformes			
Família Poeciliidae			
3 <i>Poecilia reticulata</i> Peters, 1859	lebiste	Nativa Alóctone Introduzida	12/2008 (rcs)
Ordem Perciformes			
Família Cichlidae			
4 <i>Geophagus brasiliensis</i> (Quoy & Gaimard, 1824)	acará		12/2008 (rcs)
5 <i>Oreochromis niloticus</i> (Linnaeus, 1758)	tilápia-do-nilo	Exótica	12/2008 (rcs)
Classe Amphibia			
Ordem Anura			
Família Bufonidae			
1 <i>Rhinella icterica</i> (Spix, 1824)	sapo-cururu	Endêmica	10/2004 (afam/lis)
Classe Reptilia			
Ordem Testudines			
Família Emydidae			
Subfamília Deirochelyinae			
1 <i>Trachemys dorbigni</i> (Duméril & Bibron, 1835)	tigre-d'água	Nativa Alóctone Introduzida	08/2004 (afam/pr/rgb)
2 <i>Trachemys scripta elegans</i> (Wied, 1838)	tigre-d'água-de-orelha-vermelha	Exótica	03/1999 (bgf)
Ordem Squamata			
Família Amphisbaenidae			
Subfamília Amphisbaeninae			
3 <i>Amphisbaena alba</i> Linnaeus, 1758	cobra-de-duas-cabeças		12/1992 #
Família Dipsadidae			
Subfamília Xenodontinae			
4 <i>Erythrolamprus miliaris</i> (Linnaeus, 1758)	cobra-d'água		04/2012 #
Classe Aves			
Subclasse Neornithes			
Ordem Anseriformes			
Família Anatidae			
Subfamília Dendrocygninae			
1 <i>Dendrocygna viduata</i> (Linnaeus, 1766)	irerê		05/1993 #
Subfamília Anatinae			
2 <i>Amazonetta brasiliensis</i> (Gmelin, 1789)	ananaí		03/2007 (mar)
Ordem Suliformes			
Família Phalacrocoracidae			
3 <i>Nannopterum brasilianus</i> (Gmelin, 1789)	biguá		09/2003 (maso/ridc/sp)
Ordem Pelecaniformes			
Família Ardeidae			
4 <i>Tigrisoma lineatum</i> (Boddaert, 1783)	socó-boi		01/2004 (rgb/ridc)
5 <i>Nycticorax nycticorax</i> (Linnaeus, 1758)	socó-dorminhoco		1996 #
6 <i>Ardea alba</i> Linnaeus, 1758	garça-branca		06/1992 #
7 <i>Egretta thula</i> (Molina, 1782)	garça-branca-pequena		04/2003 (maso/sn/ridc)
Ordem Cathartiformes			
Família Cathartidae			
8 <i>Coragyps atratus</i> (Bechstein, 1793)	urubu		12/1998 (rgb/arb/aak)
Ordem Accipitriformes			
Família Accipitridae			
9 <i>Accipiter striatus</i> Vieillot, 1808	gavião-miúdo	CITES-II	12/2011 (oma)
10 <i>Rupornis magnirostris</i> (Gmelin, 1788)	gavião-carijó	CITES-II	03/2003 (afam)
Ordem Gruiformes			

Familia Rallidae			
11	<i>Porphyrio martinicus</i> (Linnaeus, 1766)	frango-d'água-azul	04/2009 <small>(sf)</small>
Ordem Charadriiformes			
Familia Charadriidae			
12	<i>Vanellus chilensis</i> (Molina, 1782)	quero-quero	04/2003 <small>(maso/sn/rdcj)</small>
Ordem Columbiformes			
Familia Columbidae			
13	<i>Columbina talpacoti</i> (Temminck, 1811)	rolinha	01/1996 #
14	<i>Columba livia</i> Gmelin, 1789	pombo-doméstico	Exótica 04/1996 #
15	<i>Patagioenas picazuro</i> (Temminck, 1813)	asa-branca	05/2003 <small>(maso/afam/sp)</small>
16	<i>Geotrygon montana</i> (Linnaeus, 1758)	pariri	03/2003 <small>(afam)</small>
Ordem Cuculiformes			
Familia Cuculidae			
17	<i>Playa cayana</i> (Linnaeus, 1766)	alma-de-gato	06/2003 <small>(maso/rdcj/sp)</small>
18	<i>Crotophaga ani</i> Linnaeus, 1758	anu-preto	03/2003 <small>(afam)</small>
Ordem Strigiformes			
Familia Strigidae			
19	<i>Asio clamator</i> (Vieillot, 1808)	coruja-orelhuda	CITES-II 06/1993 #
Ordem Apodiformes			
Familia Apodidae			
20	<i>Chaetura meridionalis</i> Hellmayr, 1907	andorinhão-do-temporal	03/1999 <small>(bgf)</small>
Familia Trochilidae			
21	<i>Eupetomena macroura</i> (Gmelin, 1788)	beija-flor-tesoura	CITES-II 12/1998 <small>(rgqb/arb/aak)</small>
22	<i>Amazilia lactea</i> (Lesson, 1832)	beija-flor-de-peito-azul	CITES-II 04/2004 <small>(bgf/rgqb/lis)</small>
Ordem Coraciiformes			
Familia Alcedinidae			
23	<i>Megaceryle torquata</i> (Linnaeus, 1766)	martim-pescador-grande	06/2003 <small>(maso/rdcj/sp)</small>
24	<i>Chloroceryle amazona</i> (Latham, 1790)	martim-pescador-verde	12/1998 <small>(rgqb/arb/aak)</small>
Ordem Piciformes			
Familia Picidae			
25	<i>Picumnus temminckii</i> Lafresnaye, 1845	picapauzinho-de-coleira	Endêmica 02/2003 <small>(bgf/lm)</small>
26	<i>Veniliornis spilogaster</i> (Wagler, 1827)	picapauzinho-verde-carijó	Endêmica 10/2003 <small>(afam/rgqb/sp/rdcj)</small>
27	<i>Colaptes campestris</i> (Vieillot, 1818)	pica-pau-do-campo	09/2003 <small>(maso/rdcj/sp)</small>
28	<i>Dryocopus lineatus</i> (Linnaeus, 1766)	pica-pau-de-banda-branca	04/2003 <small>(maso/sn/rdcj)</small>
Ordem Falconiformes			
Familia Falconidae			
29	<i>Caracara plancus</i> (Miller, 1777)	caracará	CITES-II 03/1999 <small>(bgf)</small>
30	<i>Milvago chimachima</i> (Vieillot, 1816)	carrapateiro	CITES-II 06/2003 <small>(maso/rdcj/sp)</small>
31	<i>Falco femoralis</i> Temminck, 1822	falcão-de-coleira	CITES-II 04/1996 #
Ordem Psittaciformes			
Familia Psittacidae			
32	<i>Diopsittaca nabilis</i> (Linnaeus, 1758)	maracanã-pequena	Nativa Alóctone Introduzida/SP-AE/CITES-II 06/2003 <small>(maso/rdcj/sp)</small>
33	<i>Eupsittula aurea</i> (Gmelin, 1788)	periquito-rei	Nativa Alóctone Escape/CITES-II 06/2004 <small>(amb/afam/lis/ms)</small>
34	<i>Brotogeris tirica</i> (Gmelin, 1788)	periquito-rico	Endêmica/CITES-II 12/1998 <small>(rgqb/arb/aak)</small>
35	<i>Brotogeris chiriri</i> (Vieillot, 1818)	periquito-de-encontro-amarelo	CITES-II 06/2004 <small>(maso/rgqb)</small>
Ordem Passeriformes			
Subordem Tyranni			
Familia Dendrocolaptidae			
Subfamilia Dendrocolaptinae			
36	<i>Lepidocolaptes angustirostris</i> (Vieillot, 1818)	arapaçu-de-cerrado	03/1999 <small>(bgf)</small>
Familia Furnariidae			
Subfamilia Furnariinae			
37	<i>Furnarius rufus</i> (Gmelin, 1788)	joão-de-barro	12/1998 <small>(rgqb/arb/aak)</small>
Subfamilia Synallaxiinae			
38	<i>Synallaxis ruficapilla</i> Vieillot, 1819	pichororé	Endêmica 02/2004 <small>(rgqb/rdcj)</small>
39	<i>Cranioleuca pallida</i> (Wied, 1831)	arredio-pálido	Endêmica 08/2003 <small>(maso/rdcj/sp)</small>
Familia Tityridae			
Subfamilia Tityrinae			

40	<i>Tityra cayana</i> (Linnaeus, 1766)	anambé-branco-de-rabo-preto	10/2003 <small>(afam/rgqb/rdcj/sp)</small>
Familia Rynchocyclidae			
Subfamilia Rynchocyclinae			
41	<i>Tolmomyias sulphureus</i> (Spix, 1825)	bico-chato-de-orelha-preta	06/2004 <small>(afam/lis/ms/amb)</small>
Subfamilia Todirostrinae			
42	<i>Todirostrum cinereum</i> (Linnaeus, 1766)	ferreirinho-relógio	12/1998 <small>(rgqb/arb/aak)</small>
Familia Tyrannidae			
Subfamilia Elaeniinae			
43	<i>Camptostoma obsoletum</i> (Temminck, 1824)	risadinha	06/2004 <small>(amb/afam/lis/ms)</small>
44	<i>Elaenia flavogaster</i> (Thunberg, 1822)	guaracava-de-barriga-amarela	02/2004 <small>(lis/maso/rgqb/rdcj/sp)</small>
45	<i>Serpophaga subcristata</i> (Vieillot, 1817)	alegrinho	07/2003 <small>(bgf/rdcj/sp)</small>
Subfamilia Tyranninae			
46	<i>Legatus leucophaeus</i> (Vieillot, 1818)	bem-te-vi-pirata	09/2004 <small>(rgqb/lis/maso/pr)</small>
47	<i>Pitangus sulphuratus</i> (Linnaeus, 1766)	bem-te-vi	12/1998 <small>(rgqb/arb/aak)</small>
48	<i>Machetornis rixosa</i> (Vieillot, 1819)	suiriri-cavaleiro	09/2003 <small>(maso/rdcj/sp)</small>
49	<i>Myiodynastes maculatus</i> (Stadius Muller, 1776)	bem-te-vi-rajado	12/1998 <small>(rgqb/arb/aak)</small>
50	<i>Megarynchus pitangua</i> (Linnaeus, 1766)	neinei	12/2011 <small>(cma)</small>
51	<i>Myiozetetes similis</i> (Spix, 1825)	bentevizinho-de-penacho-vermelho	12/2011 <small>(cma)</small>
52	<i>Tyrannus melancholicus</i> Vieillot, 1819	suiriri	12/1998 <small>(rgqb/arb/aak)</small>
53	<i>Empidonomus varius</i> (Vieillot, 1818)	peitica	10/2004 <small>(afam/lis)</small>
Subfamilia Fluvicolinae			
54	<i>Pyrocephalus rubinus</i> (Boddaert, 1783)	príncipe	09/2003 <small>(maso/rdcj/sp)</small>
55	<i>Lathrotriccus euleri</i> (Cabanis, 1868)	enferrujado	08/2003 <small>(maso/rdcj/sp)</small>
56	<i>Xolmis cinereus</i> (Vieillot, 1816)	primavera	12/1998 <small>(rgqb/arb/aak)</small>
Subordem Passeri			
Familia Vireonidae			
57	<i>Cyclarhis gujanensis</i> (Gmelin, 1789)	pitiguari	10/2003 <small>(afam/rgqb/rdcj/sp)</small>
Familia Hirundinidae			
58	<i>Pygochelidon cyanoleuca</i> (Vieillot, 1817)	andorinha-pequena-de-casa	11/2003 <small>(maso/rgqb/rdcj)</small>
Familia Troglodytidae			
59	<i>Troglodytes musculus</i> Naumann, 1823	corruira	03/1999 <small>(bgf)</small>
Familia Turdidae			
60	<i>Turdus leucomelas</i> Vieillot, 1818	sabiá-branco	12/1998 <small>(rgqb/arb/aak)</small>
61	<i>Turdus rufiventris</i> Vieillot, 1818	sabiá-laranjeira	12/1998 <small>(rgqb/arb/aak)</small>
62	<i>Turdus amaurochalinus</i> Cabanis, 1850	sabiá-poca	07/2003 <small>(bgf/rdcj/sp)</small>
63	<i>Turdus subalaris</i> (Seebohm, 1887)	sabiá-ferreiro	Endêmica 10/2004 <small>(afam/lis)</small>
Familia Passerellidae			
64	<i>Zonotrichia capensis</i> (Stadius Muller, 1776)	tico-tico	12/1998 <small>(rgqb/arb/aak)</small>
Familia Parulidae			
65	<i>Geothlypis aequinoctialis</i> (Gmelin, 1789)	pia-cobra	04/2003 <small>(maso/rdcj/sn)</small>
66	<i>Basileuterus culicivorus</i> (Deppe, 1830)	pula-pula	06/2003 <small>(maso/rdcj/sp)</small>
67	<i>Myiothlypis leucoblephara</i> (Vieillot, 1817)	pula-pula-assobiador	Endêmica 07/2004 <small>(ms/lis/rgqb)</small>
Familia Icteridae			
68	<i>Icterus pyrrhopterus</i> (Vieillot, 1819)	encontro	02/2004 <small>(lis/maso/rgqb/rdcj/sp)</small>
69	<i>Gnorimopsar chopi</i> (Vieillot, 1819)	pássaro-preto	SP-QA 06/2003 <small>(maso/rdcj/sp)</small>
70	<i>Molothrus bonariensis</i> (Gmelin, 1789)	chopim	12/1998 <small>(rgqb/arb/aak)</small>
Familia Thraupidae			
Subfamilia Thraupinae			
71	<i>Tangara sayaca</i> (Linnaeus, 1766)	sanhaço-cinzento	12/1998 <small>(rgqb/arb/aak)</small>
72	<i>Tangara palmarum</i> (Wied, 1823)	sanhaço-do-coqueiro	05/2003 <small>(afam/maso/sp)</small>
73	<i>Tangara cayana</i> (Linnaeus, 1766)	saíra-amarela	12/1998 <small>(rgqb/arb/aak)</small>
Subfamilia Diglossinae			
74	<i>Conirostrum speciosum</i> (Temminck, 1824)	figuinha-de-rabo-castanho	03/1999 <small>(bgf)</small>
Subfamilia Hemithraupinae			



75	<i>Hemithraupis ruficapilla</i> (Vieillot, 1818)	saíra-ferrugem	Endêmica	06/2004 <small>(afam/amb/lis/ms)</small>
Subfamília Tachyphoniinae				
76	<i>Tachyphonus coronatus</i> (Vieillot, 1822)	tiê-preto	Endêmica	07/2004 <small>(lis/ms/rdcj)</small>
Subfamília Dacninae				
77	<i>Tersina viridis</i> (Illiger, 1811)	saí-andorinha		06/2004 <small>(afam/amb/lis/ms)</small>
78	<i>Dacnis cayana</i> (Linnaeus, 1766)	saí-azul		08/2003 <small>(masc/rdcj/sp)</small>
Subfamília Coerebinae				
79	<i>Coereba flaveola</i> (Linnaeus, 1758)	cambacica		12/1998 <small>(rgqb/arb/laak)</small>
Subfamília Poospizinae				
80	<i>Thlypopsis sordida</i> (d'Orbigny & Lafresnaye, 1837)	saí-canário		12/1998 <small>(rgqb/arb/laak)</small>
Família Estrildidae				
81	<i>Estrilda astrild</i> (Linnaeus, 1758)	bico-de-lacre	Exótica	03/1999 <small>(bgf)</small>
Família Passeridae				
82	<i>Passer domesticus</i> (Linnaeus, 1758)	pardal	Exótica	12/1998 <small>(rgqb/arb/laak)</small>
Classe Mammalia				
Subclasse Theria				
Infraclasse Eutheria				
Ordem Rodentia				
Subordem Hystricomorpha				
Família Erethizontidae				
1	<i>Coendou spinosus</i> (F. Cuvier, 1823)	ouriço-cacheiro		01/2001 #

**Parque Municipal Piqueri**

Nº total de espécies: 116  
 Nº de espécies da Classe Gastropoda: 1  
 Nº de espécies da Classe Arachnida: 4  
 Nº de espécies da Classe Insecta: 18  
 Nº de espécies da Classe Osteichthyes: 5  
 Nº de espécies da Classe Amphibia: 1  
 Nº de espécies da Classe Reptilia: 4  
 Nº de espécies da Classe Aves: 82  
 Nº de espécies da Classe Mammalia: 1  
 Nº de espécies Endêmicas da Mata Atlântica: 10  
 Nº de espécies Exóticas: 5  
 Nº de espécies Nativas Alóctones Escapes: 1  
 Nº de espécies Nativas Alóctones Introduzidas: 3  
 Nº de espécies que constam no Decreto Estadual nº 60.133/14 (SP-AE, SP-QA, SP-DD): 2  
 Nº de espécies que constam na CITES (CITES-I e CITES- II): 12



80 - Praia São Paulo

*Dendrocygna bicolor*

Marcos Kwall

Lista Preliminar da Fauna Silvestre do Parque Municipal Praia São Paulo  
 Avenida Atlântica, 3100, Distrito Socorro, Município de São Paulo  
 Coordenadas Geográficas: SAD69 / UTM 23S X-325.101 Y-7.378.326

Táxon	Nome Popular	Status	Data/ Observador
Reino Animalia			
Filo Arthropoda			
Subfilo Hexapoda			
Classe Insecta			
Ordem Lepidoptera			
Subordem Rhopalocera			
Família Hesperidae			
Subfamília Pyrginae			
1	<i>Urbanus procne</i> (Pötzt, 1880)	bruxinha	03/2010 <small>(ho)</small>
2	<i>Urbanus teleus</i> (Hübner, 1821)	bruxinha	03/2010 <small>(ho)</small>
Família Nymphalidae			
Subfamília Nymphalinae			
3	<i>Anartia amathea roeselia</i> (Eschscholtz, 1821)	borboleta	03/2010 <small>(ho)</small>
4	<i>Junonia evarete</i> (Cramer, [1779])	borboleta	03/2010 <small>(ho)</small>
Família Pieridae			
Subfamília Coliadinae			

5	<i>Eurema agave pallida</i> (Chavannes, 1850)	amarelas		03/2010 <small>(ho)</small>
6	<i>Phoebis philea</i> (Linnaeus, 1763)	gema		03/2010 <small>(ho)</small>
Subfamília Pierinae				
7	<i>Ascia monuste orseis</i> (Godart, 1819)	branquinha		03/2010 <small>(ho)</small>
Ordem Diptera				
Família Culicidae				
8	<i>Aedes aegypti</i> (Linnaeus, 1762)	mosquito-da-dengue	Exótica	04/2008 <small>(Dep-3)</small>
9	<i>Culex quinquefasciatus</i> Say, 1823	pernilongo		09/2009 <small>(Dep-3)</small>
Filo Chordata				
Subfilo Vertebrata				
Classe Aves				
Subclasse Neornithes				
Ordem Anseriformes				
Família Anatidae				
Subfamília Dendrocygninae				
1	<i>Dendrocygna bicolor</i> (Vieillot, 1816)	marreca-caneleira		10/2011 <small>(afam/faa/ker/mam)</small>
2	<i>Dendrocygna viduata</i> (Linnaeus, 1766)	irerê		10/2011 <small>(afam/faa/ker/mam)</small>
Subfamília Anatinae				
3	<i>Amazonetta brasiliensis</i> (Gmelin, 1789)	ananaí		10/2011 <small>(afam/faa/ker/mam)</small>
Ordem Podicipediformes				
Família Podicipedidae				
4	<i>Podilymbus podiceps</i> (Linnaeus, 1758)	mergulhão-caçador		09/2016 <small>(afam/lbz/mkv)</small>
5	<i>Podiceps major</i> (Boddaert, 1783)	mergulhão-grande		09/2016 <small>(afam/lbz/mkv)</small>
Ordem Suliformes				
Família Phalacrocoracidae				
6	<i>Nannopterum brasilianus</i> (Gmelin, 1789)	biguá		10/2011 <small>(afam/faa/ker/mam)</small>
Ordem Pelecaniformes				
Família Ardeidae				
7	<i>Nycticorax nycticorax</i> (Linnaeus, 1758)	socó-dorminhoco		10/2011 <small>(afam/faa/ker/mam)</small>
8	<i>Ardea cocoi</i> Linnaeus, 1766	garça-moura		09/2016 <small>(afam/lbz/mkv)</small>
9	<i>Ardea alba</i> Linnaeus, 1758	garça-branca		10/2011 <small>(afam/faa/ker/mam)</small>
10	<i>Egretta caerulea</i> (Linnaeus, 1758)	garça-azul		10/2011 <small>(afam/faa/ker/mam)</small>
Ordem Cathartiformes				
Família Cathartidae				
11	<i>Coragyps atratus</i> (Bechstein, 1793)	urubu		10/2011 <small>(afam/faa/ker/mam)</small>
Ordem Gruiformes				
Família Rallidae				
12	<i>Laterallus melanophaius</i> (Vieillot, 1819)	sanã-parda		09/2016 <small>(afam/lbz/mkv)</small>
13	<i>Gallinula galeata</i> (Lichtenstei, 1818)	galinha-d'água		10/2011 <small>(afam/faa/ker/mam)</small>
14	<i>Porphyrio martinicus</i> (Linnaeus, 1766)	frango-d'água-azul		09/2016 <small>(afam/lbz/mkv)</small>
Ordem Charadriiformes				
Família Charadriidae				
15	<i>Vanellus chilensis</i> (Molina, 1782)	quero-quero		09/2016 <small>(afam/lbz/mkv)</small>
Família Recurvirostridae				
16	<i>Himantopus melanurus</i> Vieillot, 1817	pernilongo-de-costas-brancas		10/2011 <small>(afam/faa/ker/mam)</small>
Família Scolopacidae				
17	<i>Callidris alba</i> (Pallas, 1764)	maçarico-branco		09/2014 <small>(fspg)</small>
Família Jacanidae				
18	<i>Jacana jacana</i> (Linnaeus, 1766)	jaçanã		10/2011 <small>(afam/faa/ker/mam)</small>
Ordem Columbiformes				
Família Columbidae				
19	<i>Columbina talpacoti</i> (Temminck, 1811)	rolinha		10/2011 <small>(afam/faa/ker/mam)</small>
20	<i>Patagioenas picazuro</i> (Temminck, 1813)	asa-branca		12/2016 <small>(td)</small>
21	<i>Zenaida auriculata</i> (Des Murs, 1847)	avoante		09/2016 <small>(afam/lbz/mkv)</small>
Ordem Cuculiformes				
Família Cuculidae				
22	<i>Crotophaga ani</i> Linnaeus, 1758	anu-preto		10/2011 <small>(afam/faa/ker/mam)</small>
Ordem Strigiformes				
Família Strigidae				
23	<i>Athene cunicularia</i> (Molina, 1782)	coruja-buraqueira	CITES-II	10/2011 <small>(afam/faa/ker/mam)</small>

Ordem Apodiformes			
Familia Apodidae			
24	<i>Chaetura meridionalis</i> Hellmayr, 1907	andorinhão-do-temporal	10/2011 (afam/faa/ker/mam)
Familia Trochilidae			
25	<i>Eupetomena macroura</i> (Gmelin, 1788)	beija-flor-tesoura	CITES-II 10/2011 (afam/faa/ker/mam)
Ordem Coraciiformes			
Familia Alcedinidae			
26	<i>Megaceryle torquata</i> (Linnaeus, 1766)	martim-pescador-grande	10/2011 (afam/faa/ker/mam)
Ordem Piciformes			
Familia Picidae			
27	<i>Colaptes campestris</i> (Vieillot, 1818)	pica-pau-do-campo	12/2016 (fd)
Ordem Falconiformes			
Familia Falconidae			
28	<i>Caracara plancus</i> (Miller, 1777)	caracará	CITES-II 10/2011 (afam/faa/ker/mam)
Ordem Psittaciformes			
Familia Psittacidae			
29	<i>Brotogeris tirica</i> (Gmelin, 1788)	periquito-rico	Endêmica/CITE S-II 10/2011 (afam/faa/ker/mam)
30	<i>Amazona aestiva</i> (Linnaeus, 1758)	papagaio	Nativa Alóctone/SP-QA/CITES-II 10/2011 (afam/faa/ker/mam)
Ordem Passeriformes			
Subordem Tyranni			
Familia Furnariidae			
Subfamilia Furnariinae			
31	<i>Furnarius rufus</i> (Gmelin, 1788)	joão-de-barro	09/2016 (afam/lbz/mkv)
Subfamilia Synalaxiinae			
32	<i>Certhiaxis cinnamomeus</i> (Gmelin, 1788)	curutié	10/2011 (afam/faa/ker/mam)
Familia Rhynchocyclidae			
Subfamilia Todirostrinae			
33	<i>Todirostrum cinereum</i> (Linnaeus, 1766)	ferreirinho-relógio	10/2011 (afam/faa/ker/mam)
Familia Tyrannidae			
Subfamilia Elaeniinae			
34	<i>Camptostoma obsoletum</i> (Temminck, 1824)	risadinha	12/2016 (fd)
35	<i>Elaenia flavogaster</i> (Thunberg, 1822)	guaracava-de-barriga-amarela	10/2011 (afam/faa/ker/mam)
Subfamilia Tyranninae			
36	<i>Pitangus sulphuratus</i> (Linnaeus, 1766)	bem-te-vi	10/2011 (afam/faa/ker/mam)
37	<i>Machetornis rixosa</i> (Vieillot, 1819)	suiriri-cavaleiro	10/2011 (afam/faa/ker/mam)
38	<i>Megarynchus pitangua</i> (Linnaeus, 1766)	neinei	09/2016 (afam/lbz/mkv)
39	<i>Myiozetetes similis</i> (Spix, 1825)	bentevizinho-de-penacho-vermelho	10/2011 (afam/faa/ker/mam)
40	<i>Tyrannus melancholicus</i> Vieillot, 1819	suiriri	10/2011 (afam/faa/ker/mam)
41	<i>Tyrannus savana</i> Daudin, 1802	tesourinha	10/2011 (afam/faa/ker/mam)
Subfamilia Fluvicolinae			
42	<i>Fluvicola nengeta</i> (Linnaeus, 1766)	lavadeira-mascarada	10/2011 (afam/faa/ker/mam)
Subordem Passeri			
Familia Vireonidae			
43	<i>Cyclarhis gujanensis</i> (Gmelin, 1789)	pitiguari	09/2016 (afam/lbz/mkv)
Familia Hirundinidae			
44	<i>Pygochelidon cyanoleuca</i> (Vieillot, 1817)	andorinha-pequena-de-casa	10/2011 (afam/faa/ker/mam)
Familia Troglodytidae			
45	<i>Troglodytes musculus</i> Naumann, 1823	corruira	10/2011 (afam/faa/ker/mam)
Familia Turdidae			
46	<i>Turdus leucomelas</i> Vieillot, 1818	sabiá-branco	09/2016 (afam/lbz/mkv)
47	<i>Turdus rufiventris</i> Vieillot, 1818	sabiá-laranjeira	10/2011 (afam/faa/ker/mam)
48	<i>Turdus amaurochalinus</i> Cabanis, 1850	sabiá-poca	10/2011 (afam/faa/ker/mam)
Familia Mimidae			
49	<i>Mimus saturninus</i> (Lichtenstein, 1823)	sabiá-do-campo	10/2011 (afam/faa/ker/mam)
Familia Passerellidae			
50	<i>Zonotrichia capensis</i> (Stadius Muller, 1776)	tico-tico	10/2011 (afam/faa/ker/mam)
Familia Parulidae			

51	<i>Geothlypis aequinoctialis</i> (Gmelin, 1789)	pia-cobra	10/2011 (afam/faa/ker/mam)
Familia Icteridae			
52	<i>Gnorimopsar chopi</i> (Vieillot, 1819)	pássaro-preto	SP-QA 10/2011 (afam/faa/ker/mam)
53	<i>Chrysomus ruficapillus</i> (Vieillot, 1819)	garibaldi	12/2016 (fd)
54	<i>Molothrus bonariensis</i> (Gmelin, 1789)	chopim	10/2011 (afam/faa/ker/mam)
Familia Thraupidae			
Subfamilia Thraupinae			
55	<i>Tangara sayaca</i> (Linnaeus, 1766)	sanhaço-cinzento	10/2011 (afam/faa/ker/mam)
56	<i>Tangara palmarum</i> (Wied, 1823)	sanhaço-do-coqueiro	10/2011 (afam/faa/ker/mam)
Subfamilia Diglossinae			
57	<i>Sicalis flaveola</i> (Linnaeus, 1766)	canário-da-terra	10/2011 (afam/faa/ker/mam)
Subfamilia Coerebinae			
58	<i>Coereba flaveola</i> (Linnaeus, 1758)	cambacica	09/2016 (afam/lbz/mkv)
Subfamilia Sporophiliinae			
59	<i>Sporophila caerulea</i> (Vieillot, 1823)	coleirinho	10/2011 (afam/faa/ker/mam)
Subfamilia Pospizinae			
60	<i>Thlypopsis sordida</i> (d'Orbigny & Lafresnaye, 1837)	sai-canário	10/2011 (afam/faa/ker/mam)
Familia Estrildidae			
61	<i>Estrilda astrild</i> (Linnaeus, 1758)	bico-de-lacre	Exótica 10/2011 (afam/faa/ker/mam)
Familia Passeridae			
62	<i>Passer domesticus</i> (Linnaeus, 1758)	pardal	Exótica 10/2011 (afam/faa/ker/mam)
Classe Mammalia			
Subclasse Theria			
Infraclasse Eutheria			
Ordem Rodentia			
Subordem Hystricomorpha			
Familia Echimyidae			
1	<i>Myocastor coypus</i> (Molina, 1782)	ratão-do-banhado	Nativa Alóctone Introduzida/SP-DD 09/2016 (afam/lbz/mkv)

Parque Municipal Praia São Paulo

Nº total de espécies: 72

Nº de espécies da Classe Insecta: 9

Nº de espécies da Classe Aves: 62

Nº de espécies da Classe Mammalia: 1

Nº de espécies Endêmicas da Mata Atlântica: 1

Nº de espécies Exóticas: 3

Nº de espécies Nativas Alóctones Escapes/Introduzidas: 2

Nº de espécies que constam no Decreto Estadual nº 60.133/14 (SP-AE, SP-QA, SP-DD): 3

Nº de espécies que constam na CITES (CITES-I e CITES- II): 5



Lista Preliminar da Fauna Silvestre do Parque Municipal Prefeito Mário Covas

Avenida Paulista, 1853, Distrito Jardim Paulista, Município de São Paulo

Coordenadas Geográficas: SAD69 / UTM 23S X-330.704 Y-7.393.462

Táxon	Nome Popular	Status	Data/ Observador
Reino Animalia			
Filo Arthropoda			
Subfilo Hexapoda			
Classe Insecta			
Ordem Lepidoptera			
Subordem Rhopalocera			
Familia Nymphalidae			
Subfamilia Biblidinae			
1	<i>Marpesia petreus</i> (Cramer, 1776)	borboleta	02/2010 (ho)

Subfamília Heliconiinae				
2	<i>Agraulis vanillae maculosa</i> (Stichel, 1908)	pingos-de-prata		10/2014 <small>(ho)</small>
Subfamília Ithomiinae				
3	<i>Methona themisto</i> (Hübner, 1818)	borboleta-do-manacá		02/2010 <small>(ho)</small>
Subfamília Nymphalinae				
4	<i>Junonia evarete</i> (Cramer, [1779])	borboleta		05/2010 <small>(ho)</small>
Família Pieridae				
Subfamília Coliadinae				
5	<i>Eurema arbela</i> Geyer, 1832	amarelas		02/2010 <small>(ho)</small>
Ordem Coleoptera				
Família Coccinellidae				
Subfamília Coccinellinae				
6	<i>Cycloneda sanguinea</i> (Linnaeus, 1743)	joaninha		09/2011 <small>(Dep-3)</small>
Ordem Diptera				
Família Culicidae				
7	<i>Aedes aegypti</i> (Linnaeus, 1762)	mosquito-da-dengue	Exótica	04/2008 <small>(Dep-3)</small>
8	<i>Aedes albopictus</i> (Skuse, 1895)	mosquito	Exótica	10/2007 <small>(Dep-3)</small>
9	<i>Aedes fluviatilis</i> (Lutz 1904)	mosquito		03/2009 <small>(Dep-3)</small>
10	<i>Culex quinquefasciatus</i> Say, 1823	pernilongo		09/2009 <small>(Dep-3)</small>
Família Syrphidae				
11	<i>Eristalis</i> sp.	mosca		03/2010 <small>(Dep-3)</small>
Ordem Hymenoptera				
Família Formicidae				
Subfamília Pseudomyrmecinae				
12	<i>Pseudomyrmex</i> sp.	formiga		03/2010 <small>(Dep-3)</small>
Filo Chordata				
Subfilo Vertebrata				
Classe Aves				
Subclasse Neornithes				
Ordem Cathartiformes				
Família Cathartidae				
1	<i>Coragyps atratus</i> (Bechstein, 1793)	urubu		04/2015 <small>(lo)</small>
Ordem Columbiformes				
Família Columbidae				
2	<i>Columbina talpacoti</i> (Temminck, 1811)	rolinha		02/2013 <small>(afam/mam/frac/tebfo/lbz)</small>
3	<i>Columba livia</i> Gmelin, 1789	pombo-doméstico	Exótica	02/2013 <small>(afam/mam/frac/tebfo/lbz)</small>
4	<i>Zenaida auriculata</i> (Des Murs, 1847)	avoante		02/2013 <small>(afam/mam/frac/tebfo/lbz)</small>
Ordem Apodiformes				
Família Trochilidae				
5	<i>Eupetomena macroura</i> (Gmelin, 1788)	beija-flor-tesoura	CITES-II	02/2013 <small>(afam/mam/frac/tebfo/lbz)</small>
Ordem Psittaciformes				
Família Psittacidae				
6	<i>Diopsittaca nobilis</i> (Linnaeus, 1758)	maracanã-pequena	SP-AE/CITES-II	02/2013 <small>(afam/mam/frac/tebfo/lbz)</small>
7	<i>Brotogeris tirica</i> (Gmelin, 1788)	periquito-rico	Endêmica/CITES-II	02/2013 <small>(afam/mam/frac/tebfo/lbz)</small>
Ordem Passeriformes				
Subordem Tyranni				
Família Tyrannidae				
Subfamília Tyranninae				
8	<i>Pitangus sulphuratus</i> (Linnaeus, 1766)	bem-te-vi		02/2013 <small>(afam/mam/frac/tebfo/lbz)</small>
9	<i>Myiodynastes maculatus</i> (Stadius Muller, 1776)	bem-te-vi-rajado		02/2013 <small>(afam/mam/frac/tebfo/lbz)</small>
10	<i>Myiozetetes similis</i> (Spix, 1825)	bentevizinho-de-penacho-vermelho		02/2013 <small>(afam/mam/frac/tebfo/lbz)</small>
11	<i>Tyrannus melancholicus</i> Vieillot, 1819	suiriri		02/2013 <small>(afam/mam/frac/tebfo/lbz)</small>
Subordem Passeri				
Família Vireonidae				
12	<i>Cyclarhis gujanensis</i> (Gmelin, 1789)	pitiguari		02/2013 <small>(afam/mam/frac/tebfo/lbz)</small>
Família Hirundinidae				
13	<i>Pygochelidon cyanoleuca</i> (Vieillot, 1817)	andorinha-pequena-de-casa		02/2013 <small>(afam/mam/frac/tebfo/lbz)</small>
Família Troglodytidae				
14	<i>Troglodytes musculus</i> Naumann, 1823	corruira		04/2015 <small>(lo)</small>
Família Turdidae				
15	<i>Turdus rufiventris</i> Vieillot, 1818	sabiá-laranjeira		12/2011 #
Família Thraupidae				
Subfamília Thraupinae				
16	<i>Tangara sayaca</i> (Linnaeus, 1766)	sanhaço-cinzento		02/2013 <small>(afam/mam/frac/tebfo/lbz)</small>
17	<i>Tangara palmarum</i> (Wied, 1823)	sanhaço-do-coqueiro		02/2013 <small>(afam/mam/frac/tebfo/lbz)</small>

Subfamília Coerebinae				
18	<i>Coereba flaveola</i> (Linnaeus, 1758)	cambacica		02/2013 <small>(afam/mam/frac/tebfo/lbz)</small>
Subfamília Poospizinae				
19	<i>Thlypopsis sordida</i> (d'Orbigny & Lafresnaye, 1837)	sai-canário		02/2013 <small>(afam/mam/frac/tebfo/lbz)</small>

Parque Municipal Prefeito Mário Covas

Nº total de espécies: 31

Nº de espécies da Classe Insecta: 12

Nº de espécies da Classe Aves: 19

Nº de espécies Endêmicas da Mata Atlântica: 1

Nº de espécies Exóticas: 3

Nº de espécies que constam no Decreto Estadual nº 60.133/14 (SP-AE, SP-QA, SP-DD): 1

Nº de espécies que constam na CITES (CITES-I e CITES- II): 3



82 - Previdência

*Nephila clavipes*

Marcos Kawall

Lista Preliminar da Fauna Silvestre do Parque Municipal Previdência

Rua Pedro Peccinini 88, Distrito Butantã, Município de São Paulo

Coordenadas Geográficas: SAD69 / UTM 23S X-323.791 Y-7.391.104

Táxon	Nome Popular	Status	Data/ Observador
Reino Animalia			
Filo Mollusca			
Classe Gastropoda			
Clado Heterobranchia			
Família Strophocheilidae			
1	<i>Megalobulimus</i> sp.	caramujo-boi	12/2009 <small>(Dep-3)</small>
Filo Arthropoda			
Subfilo Chelicerata			
Classe Arachnida			
Ordem Araneae			
Família Araneidae			
1	<i>Micrathena</i> sp.	aranha-tecedeira	12/2011 <small>(pm)</small>
Família Ctenidae			
2	<i>Enoploctenus</i> sp.	aranha-lobo-tropical	03/2007 <small>(mga)</small>
3	<i>Phoneutria nigriventer</i> (Keyserling, 1891)	aranha-armadeira	03/2007 <small>(mga)</small>
Família Deinopidae			
4	<i>Deinopsis</i> sp.	aranha-enredadora	12/2012 <small>(pm)</small>
Família Nephilidae			
5	<i>Nephila clavipes</i> (Linnaeus, 1767)	aranha-tecedeira	03/2007 <small>(mga)</small>
Família Pholcidae			
6	<i>Pholcus phalangioides</i> (Fuesslin, 1775)	aranha-pernilonga	03/2007 <small>(mga)</small>
Família Scytodidae			
7	<i>Scytodes</i> sp.	aranha-cuspideira	03/2007 <small>(mga)</small>
Família Tetragnathidae			
8	<i>Leucauge</i> sp.	aranha	11/2012 <small>(Dep-3)</small>
Família Theridiidae			
9	<i>Thymolites</i> sp.	aranha	11/2012 <small>(Dep-3)</small>
Subfilo Hexapoda			
Classe Insecta			
Ordem Lepidoptera			
Subordem Rhopalocera			
Família Hesperidae			
Subfamília Pyrginae			
1	<i>Sostrata bifasciata</i> (Ménétriés, 1829)	"skipper"	10/2012 <small>(cmi)</small>
Família Nymphalidae			
Subfamília Biblidinae			
2	<i>Ectima thecla</i> (Fabricius, 1796)	borboleta	02/2007 <small>(ho)</small>
3	<i>Hamadryas amphinome</i> (Linnaeus, 1767)	estaladeira	11/2006 <small>(tb)</small>
Subfamília Ithomiinae			
4	<i>Epityches eupompe</i> (Geyer, 1832)	borboleta	01/2007 <small>(ho)</small>
Subfamília Satyrinae			

5	<i>Hermeuptychia hermes</i> (Fabricius, 1775)	sátiros		01/2007 <sup>(ho)</sup>
<b>Família Papilionidae</b>				
<b>Subfamília Papilioninae</b>				
6	<i>Heraclides hectorides</i> (Esper, 1794)	borboletas-rabo-de-andorinha		01/2007 <sup>(fb)</sup>
7	<i>Parides agavus</i> (Drury, 1782)	borboletas-rabo-de-andorinha		02/2007 <sup>(ho)</sup>
8	<i>Parides anchises nephalon</i> (Godart, 1819)	borboletas-rabo-de-andorinha		01/2007 <sup>(ho)</sup>
<b>Família Riodinidae</b>				
<b>Subfamília Riodininae</b>				
9	<i>Eurybia pergaea</i> (Geyer, 1832)	borboleta		01/2007 <sup>(ho)</sup>
Classe Reptilia				
Ordem Squamata				
Família Leiosauridae				
<b>Subfamília Enyaliinae</b>				
1	<i>Anisolepis grilli</i> Boulenger, 1891	lagartixa		10/2007 <sup>(gg)</sup>
2	<i>Enyalius perditus</i> (Jackson, 1978)	camaleão		10/2007 <sup>(gg)</sup>
Família Anguidae				
<b>Subfamília Diploglossinae</b>				
3	<i>Ophiodes striatus</i> (Spix, 1825)	cobra-de-vidro		01/2014 <sup>(emgc/jls)</sup>
Família Gymnophthalmidae				
<b>Subfamília Cercosaurinae</b>				
4	<i>Placosoma glabellum</i> (Peters, 1870)	lagartinho	Endêmica	08/2007 <sup>(gg)</sup>
Família Dipsadidae				
<b>Subfamília Dipsadinae</b>				
5	<i>Sibynomorphus mikanii mikanii</i> (Schlegel, 1837)	dormideira		07/2001 #
<b>Subfamília Xenodontinae</b>				
6	<i>Oxyrhopus guibei</i> Hoge & Romano, 1978	falsa-coral		01/1993 #
7	<i>Thamnodynastes strigatus</i> (Günther, 1858)	corredeira		03/1997 #
8	<i>Xenodon merremii</i> (Wagler in Spix, 1924)	boipeva		01/1996 #
Classe Aves				
Subclasse Neornithes				
Ordem Anseriformes				
Família Anatidae				
<b>Subfamília Dendrocygninae</b>				
1	<i>Dendrocygna viduata</i> (Linnaeus, 1766)	irerê		03/1993 #
Ordem Cathartiformes				
Família Cathartidae				
2	<i>Coragyps atratus</i> (Bechstein, 1793)	urubu		04/2002 <sup>(sn/masc)</sup>
Ordem Accipitriformes				
Família Accipitridae				
3	<i>Leptodon cayanensis</i> (Latham, 1790)	gavião-gato	CITES-II	04/1998 #
4	<i>Rupornis magnirostris</i> (Gmelin, 1788)	gavião-carijó	CITES-II	08/1996 <sup>(vkl)</sup>
Ordem Columbiformes				
Família Columbidae				
5	<i>Columbina talpacoti</i> (Temminck, 1811)	rolinha		07/1994 #
6	<i>Columba livia</i> Gmelin, 1789	pombo-doméstico	Exótica	08/2001 <sup>(sn/masc)</sup>
7	<i>Leptotila</i> sp.	juriti		04/2015 <sup>(ilo)</sup>
Ordem Cuculiformes				
Família Cuculidae				
8	<i>Playa cayana</i> (Linnaeus, 1766)	alma-de-gato		08/1996 <sup>(vkl)</sup>
Ordem Strigiformes				
Família Strigidae				
9	<i>Megascops choliba</i> (Vieillot, 1817)	corujinha-do-mato	CITES-II	03/2002 <sup>(masc/rgqb)</sup>
Ordem Apodiformes				
Família Apodidae				
10	<i>Chaetura meridionalis</i> Hellmayr, 1907	andorinhão-do-temporal		08/1996 <sup>(vkl)</sup>
Família Trochilidae				
11	<i>Eupetomena macroura</i> (Gmelin, 1788)	beija-flor-tesoura	CITES-II	05/1994 #
12	<i>Florisuga fusca</i> (Vieillot, 1817)	beija-flor-preto	Endêmica/CITES-II	1996 <sup>(vkl)</sup>
13	<i>Amazilia lactea</i> (Lesson, 1832)	beija-flor-de-peito-azul	CITES-II	10/2001 <sup>(bgf/lrm)</sup>
Ordem Piciformes				
Família Picidae				
14	<i>Picumnus temminckii</i> Lafresnaye, 1845	picapauzinho-de-coleira	Endêmica	08/1996 #
15	<i>Veniliornis spilogaster</i> (Wagler, 1827)	picapauzinho-verde-carijó	Endêmica	1996 <sup>(vkl)</sup>
16	<i>Celeus flavescens</i> (Gmelin, 1788)	pica-pau-de-cabeça-amarela		08/1996 #
17	<i>Dryocopus lineatus</i> (Linnaeus, 1766)	pica-pau-de-banda-branca		08/1992 <sup>(vkl)</sup>
Ordem Psittaciformes				

<b>Família Psittacidae</b>				
18	<i>Diopsittaca nobilis</i> (Linnaeus, 1758)	maracanã-pequena	Nativa Alóctone Introduzida/SP-AE/CITES-II	1996 <sup>(vkl)</sup>
19	<i>Forpus xanthopterygius</i> (Spix, 1824)	tuim	CITES-II	08/1996 <sup>(vkl)</sup>
20	<i>Brotogetis tirica</i> (Gmelin, 1788)	periquito-rico	Endêmica/CITES-II	08/1996 <sup>(vkl)</sup>
21	<i>Amazona aestiva</i> (Linnaeus, 1758)	papagaio	Nativa Alóctone/SP-QA/CITES-II	04/1995 #
Ordem Passeriformes				
Subordem Tyranni				
Família Thamnophilidae				
<b>Subfamília Thamnophilinae</b>				
22	<i>Thamnophilus caeruleus</i> Vieillot, 1816	choca-da-mata		1996 <sup>(vkl)</sup>
Família Furnariidae				
<b>Subfamília Synallaxiinae</b>				
23	<i>Synallaxis spixi</i> Sclater, 1856	joão-teneném		08/1996 <sup>(vkl)</sup>
24	<i>Cranioleuca pallida</i> (Wied, 1831)	arredio-pálido	Endêmica	08/1996 <sup>(vkl)</sup>
Família Tityridae				
<b>Subfamília Schiffornithinae</b>				
25	<i>Laniisoma elegans</i> (Thunberg, 1823)	chibante	Endêmica/SP-AE	10/1992 <sup>(vkl)</sup>
Família Cotingidae				
<b>Subfamília Cotinginae</b>				
26	<i>Procnias nudicollis</i> (Vieillot, 1817)	araponga	Endêmica/SP-AE/IUCN-VU	06/1999 #
Família Rhynchocyclidae				
<b>Subfamília Todirostrinae</b>				
27	<i>Todirostrum cinereum</i> (Linnaeus, 1766)	ferreirinho-relógio		1996 <sup>(vkl)</sup>
Família Tyrannidae				
<b>Subfamília Elaeniinae</b>				
28	<i>Camplostoma obsoletum</i> (Temminck, 1824)	risadinha		08/1996 <sup>(vkl)</sup>
29	<i>Elaenia flavogaster</i> (Thunberg, 1822)	guaracava-de-barriga-amarela		1996 <sup>(vkl)</sup>
<b>Subfamília Tyranninae</b>				
30	<i>Pitangus sulphuratus</i> (Linnaeus, 1766)	bem-te-vi		08/1996 <sup>(vkl)</sup>
31	<i>Myiodynastes maculatus</i> (Statius Muller, 1776)	bem-te-vi-rajado		1996 <sup>(vkl)</sup>
32	<i>Megarynchus pitangua</i> (Linnaeus, 1766)	neinei		08/2002 <sup>(bgf/masc/rgqb)</sup>
33	<i>Myiozetetes similis</i> (Spix, 1825)	bentevizinho-de-penacho-vermelho		08/1996 #
34	<i>Tyrannus savana</i> Daudin, 1802	tesourinha		10/2001 <sup>(bgf/lrm)</sup>
Subordem Passeri				
Família Vireonidae				
35	<i>Vireo chivi</i> (Vieillot, 1817)	juruviara		1996 <sup>(vkl)</sup>
Família Hirundinidae				
36	<i>Pygochelidon cyanoleuca</i> (Vieillot, 1817)	andorinha-pequena-de-casa		08/1996 #
Família Troglodytidae				
37	<i>Troglodytes musculus</i> Naumann, 1823	corruira		08/1996 #
Família Turdidae				
38	<i>Turdus flavipes</i> Vieillot, 1818	sabiá-una		07/1994 #
39	<i>Turdus leucomelas</i> Vieillot, 1818	sabiá-branco		08/1996 <sup>(vkl)</sup>
40	<i>Turdus rufiventris</i> Vieillot, 1818	sabiá-laranjeira		08/1996 <sup>(vkl)</sup>
Família Mimidae				
41	<i>Mimus saturninus</i> (Lichtenstein, 1823)	sabiá-do-campo		08/2002 <sup>(bgf/masc/rgqb)</sup>
Família Passerellidae				
42	<i>Zonotrichia capensis</i> (Statius Muller, 1776)	tico-tico		08/1996 <sup>(vkl)</sup>
Família Parulidae				
43	<i>Setophaga pitiayumi</i> (Vieillot, 1817)	mariquita		03/2002 <sup>(masc/rgqb)</sup>
44	<i>Basileuterus culicivorus</i> (Deppe, 1830)	pula-pula		08/2001 <sup>(sn/masc)</sup>
Família Icteridae				
45	<i>Molothrus bonariensis</i> (Gmelin, 1789)	chopim		06/2002 <sup>(rgqb/masc)</sup>
Família Thraupidae				
<b>Subfamília Thraupinae</b>				
46	<i>Tangara sayaca</i> (Linnaeus, 1766)	sanhaço-cinzento		08/1996 <sup>(vkl)</sup>
47	<i>Tangara palmarum</i> (Wied, 1823)	sanhaço-do-coqueiro		10/2001 <sup>(bgf/lrm)</sup>
48	<i>Tangara cayana</i> (Linnaeus, 1766)	saira-amarela		08/1996 <sup>(vkl)</sup>
<b>Subfamília Diglossinae</b>				
49	<i>Conirostrum speciosum</i> (Temminck, 1824)	figuinha-de-rabo-castanho		08/1996 <sup>(vkl)</sup>

50	<i>Sicalis flaveola</i> (Linnaeus, 1766)	canário-da-terra		06/2002 (rggb/masc)
51	<i>Haplospiza unicolor</i> Cabanis, 1851	cigarra-bambu	Endêmica	03/2002 (masc/rggb)
Subfamília Tachyphoniinae				
52	<i>Tachyphonus coronatus</i> (Vieillot, 1822)	tiê-preto	Endêmica	08/1996 (vkl)
Subfamília Dacninae				
53	<i>Dacnis cayana</i> (Linnaeus, 1766)	saí-azul		08/1996 (vkl)
Subfamília Coerebinae				
54	<i>Coereba flaveola</i> (Linnaeus, 1758)	cambacica		08/1996 (vkl)
Subfamília Poospizinae				
55	<i>Thlypopsis sordida</i> (d'Orbigny & Lafresnaye, 1837)	saí-canário		08/1996 (vkl)
Família Fringillidae				
Subfamília Euphoniinae				
56	<i>Euphonia chlorotica</i> (Linnaeus, 1766)	fim-fim		08/1996 (vkl)
57	<i>Euphonia cyanocephala</i> (Vieillot, 1818)	gaturamo-rei		01/1996 (gg/ja)
Família Passeridae				
58	<i>Passer domesticus</i> (Linnaeus, 1758)	pardal	Exótica	08/1996 (vkl)
Classe Mammalia				
Subclasse Theria				
Infraclasse Metatheria				
Ordem Didelphimorphia				
Família Didelphidae				
Subfamília Didelphinae				
1	<i>Didelphis aurita</i> Wied, 1826	gambá-de-orelha-preta		01/1996 #
Infraclasse Eutheria				
Ordem Primates				
Subordem Haplorrhini				
Família Callitrichidae				
2	<i>Callithrix jacchus</i> (Linnaeus, 1758)	sagui-de-tufo-branco	Endêmica-NE/Nativa Alóctone Introduzida/CIT ES-II	10/2011 #

**Parque Municipal Previdência**

Nº total de espécies: 87  
 Nº de espécies da Classe Gastropoda: 1  
 Nº de espécies da Classe Arachnida: 9  
 Nº de espécies da Classe Insecta: 9  
 Nº de espécies da Classe Reptilia: 8  
 Nº de espécies da Classe Aves: 58  
 Nº de espécies da Classe Mammalia: 2  
 Nº de espécies Endêmicas da Mata Atlântica: 10  
 Nº de espécies Endêmicas da Mata Atlântica (Região Nordeste): 1  
 Nº de espécies Exóticas: 2  
 Nº de espécies Nativas Alóctones Escapes/Introduzidas: 3  
 Nº de espécies que constam no Decreto Estadual nº 60.133/14 (SP-AE, SP-QA, SP-DD): 4  
 Nº de espécies que constam na IUCN (IUCN-CR, IUCN-EN, IUCN-VU, IUCN-NT, IUCN-DD): 1  
 Nº de espécies que constam na CITES (CITES-I e CITES- II): 11



83 - Quississana

*Dryocopus lineatus*

Marcos Kwall

Lista Preliminar da Fauna Silvestre do Parque Municipal Quississana

Rua Capitão Enéas dos Santos Pinto, Distrito Vila Curuçá, Município de São Paulo

Coordenadas Geográficas: SAD69 / UTM 23S X-356.768 Y-7.397.783

Táxon	Nome Popular	Status	Data/ Observador
Reino Animalia			
Filo Arthropoda			
Subfilo Hexapoda			
Classe Insecta			
Ordem Lepidoptera			
Subordem Rhopalocera			
Família Nymphalidae			
Subfamília Biblidinae			
1	<i>Dynamine agacles</i> (Dalman, 1823)	borboleta	07/2011 (ho)
2	<i>Hamadryas amphinome</i> (Linnaeus, 1767)	estaladeira	07/2011 (ho)

3	<i>Hamadryas epinome</i> (C. & R.Felder, 1867)	estaladeira		07/2011 (ho)
Subfamília Charaxinae				
4	<i>Fountainea ryphea phidile</i> (Geyer, 1837)	borboleta		07/2011 (ho)
Subfamília Heliconiinae				
5	<i>Heliconius erato phyllis</i> (Fabricius, 1775)	castanha-vermelha		07/2011 (ho)
6	<i>Heliconius ethilla narcaea</i> Godart, 1819	maria-boba		07/2011 (ho)
7	<i>Heliconius sara apseudes</i> (Hübner, [1813])	borboleta		07/2011 (ho)
Subfamília Ithomiinae				
8	<i>Dircenna dero rhoeo</i> C. & R.Felder, 1860	borboleta		07/2011 (ho)
9	<i>Epityches eupompe</i> (Geyer, 1832)	borboleta		07/2011 (ho)
10	<i>Oleria aquata</i> (Weymer, 1875)	borboleta		07/2011 (ho)
Subfamília Nymphalinae				
11	<i>Junonia evarete</i> (Cramer, [1779])	borboleta		07/2011 (ho)
12	<i>Tegosa claudina</i> (Eschscholtz, 1821)	borboleta-laranja		07/2011 (ho)
Subfamília Satyrinae				
13	<i>Hermeuptychia hermes</i> (Fabricius, 1775)	sátiros		07/2011 (ho)
Família Papilionidae				
Subfamília Papilioninae				
14	<i>Parides anchises nephalion</i> (Godart, 1819)	borboletas-rabo-de-andorinha		07/2011 (ho)
Família Pieridae				
Subfamília Coliadinae				
15	<i>Eurema arbela</i> Geyer, 1832	amarelas		07/2011 (ho)
Subfamília Pierinae				
16	<i>Ascia monuste orseis</i> (Godart, 1819)	branquinha		07/2011 (ho)
Família Riodinidae				
Subfamília Riodininae				
17	<i>Euselasia hygenius</i> (Stoll, 1787)	borboleta		07/2011 (ho)
18	<i>Panara soana</i> Hewitson, 1875	borboleta		07/2011 (ho)
Filo Chordata				
Subfilo Vertebrata				
Classe Aves				
Subclasse Neornithes				
Ordem Charadriiformes				
Família Charadriidae				
1	<i>Vanellus chilensis</i> (Molina, 1782)	quero-quero		05/2011 (mam/faa/masc)
Ordem Columbiformes				
Família Columbidae				
2	<i>Columbina talpacoti</i> (Temminck, 1811)	rolinha		05/2011 (mam/faa/masc)
3	<i>Columba livia</i> Gmelin, 1789	pombo-doméstico	Exótica	05/2011 (mam/faa/masc)
4	<i>Patagioenas picazuro</i> (Temminck, 1813)	asa-branca		05/2011 (mam/faa/masc)
Ordem Apodiformes				
Família Trochilidae				
5	<i>Phaethornis pretrei</i> (Lesson & Delattre, 1839)	rabo-branco-acanelado	CITES-II	05/2011 (mam/faa/masc)
6	<i>Eupetomena macroura</i> (Gmelin, 1788)	beija-flor-tesoura	CITES-II	05/2011 (mam/faa/masc)
Ordem Piciformes				
Família Picidae				
7	<i>Veniliornis spilogaster</i> (Wagler, 1827)	picapauzinho-verde-carijó	Endêmica	05/2011 (mam/faa/masc)
8	<i>Dryocopus lineatus</i> (Linnaeus, 1766)	pica-pau-de-banda-branca		05/2011 (mam/faa/masc)
Ordem Falconiformes				
Família Falconidae				
9	<i>Caracara plancus</i> (Miller, 1777)	caracará	CITES-II	05/2011 (mam/faa/masc)
10	<i>Falco sparverius</i> Linnaeus, 1758	quiriquiri	CITES-II	05/2011 (mam/faa/masc)
Ordem Psittaciformes				
Família Psittacidae				
11	<i>Brotogeris tirica</i> (Gmelin, 1788)	periquito-rico	Endêmica/CITE S-II	05/2011 (mam/faa/masc)
12	<i>Amazona aestiva</i> (Linnaeus, 1758)	papagaio	Nativa Alóctone/SP-QA/CITES-II	05/2011 (mam/faa/masc)
Ordem Passeriformes				
Subordem Tyranni				
Família Furnariidae				
Subfamília Furnariinae				

13	<i>Furnarius rufus</i> (Gmelin, 1788)	joão-de-barro		05/2011 (mam/faa/masc)
Subfamília Synallaxiinae				
14	<i>Synallaxis spixi</i> Sclater, 1856	joão-teneném		05/2011 (mam/faa/masc)
Família Rhynchocyclidae				
Subfamília Todirostrinae				
15	<i>Todirostrum cinereum</i> (Linnaeus, 1766)	ferreirinho-relógio		05/2011 (mam/faa/masc)
Família Tyrannidae				
Subfamília Elaeniinae				
16	<i>Camptostoma obsoletum</i> (Temminck, 1824)	risadinha		05/2011 (mam/faa/masc)
17	<i>Elaenia flavogaster</i> (Thunberg, 1822)	guaracava-de-barriga-amarela		05/2011 (mam/faa/masc)
Subfamília Tyranninae				
18	<i>Pitangus sulphuratus</i> (Linnaeus, 1766)	bem-te-vi		05/2011 (mam/faa/masc)
19	<i>Machetornis rixosa</i> (Vieillot, 1819)	suiriri-cavaleiro		05/2011 (mam/faa/masc)
Subordem Passeri				
Família Turdidae				
20	<i>Turdus leucomelas</i> Vieillot, 1818	sabiá-branco		05/2011 (mam/faa/masc)
21	<i>Turdus rufiventris</i> Vieillot, 1818	sabiá-laranjeira		05/2011 (mam/faa/masc)
22	<i>Turdus amaurochalinus</i> Cabanis, 1850	sabiá-poca		05/2011 (mam/faa/masc)
Família Mimidae				
23	<i>Mimus saturninus</i> (Lichtenstein, 1823)	sabiá-do-campo		05/2011 (mam/faa/masc)
Família Thraupidae				
Subfamília Thraupinae				
24	<i>Tangara sayaca</i> (Linnaeus, 1766)	sanhaço-cinzentos		05/2011 (mam/faa/masc)
25	<i>Tangara palmarum</i> (Wied, 1823)	sanhaço-do-coqueiro		05/2011 (mam/faa/masc)
Subfamília Diglossinae				
26	<i>Conirostrum speciosum</i> (Temminck, 1824)	figuinha-de-rabo-castanho		05/2011 (mam/faa/masc)
Subfamília Coerebinae				
27	<i>Coereba flaveola</i> (Linnaeus, 1758)	cambacica		05/2011 (mam/faa/masc)
Família Estrildidae				
28	<i>Estrilda astrild</i> (Linnaeus, 1758)	bico-de-lacre	Exótica	05/2011 (mam/faa/masc)
Classe Mammalia				
Subclasse Theria				
Infraclasse Eutheria				
Ordem Primates				
Subordem Haplorrhini				
Família Callitrichidae				
1	<i>Callithrix</i> sp.	sagui		05/2011 (mam/faa/masc)

**Parque Municipal Quississana**

Nº total de espécies: 47

Nº de espécies da Classe Insecta: 18

Nº de espécies da Classe Aves: 28

Nº de espécies da Classe Mammalia: 1

Nº de espécies Endêmicas da Mata Atlântica: 2

Nº de espécies Exóticas: 2

Nº de espécies Nativas Alóctones: 1

Nº de espécies que constam no Decreto Estadual nº 60.133/14 (SP-AE, SP-QA, SP-DD): 1

Nº de espécies que constam na CITES (CITES-I e CITES- II): 6



84 - Raposo Tavares

**Picapau-de-cabeça-amarela**

Marcos Kawall

Lista Preliminar da Fauna Silvestre do Parque Municipal Raposo Tavares

Rua Telmo Coelho Filho, 200, Distrito Raposo Tavares, Município de São Paulo

Coordenadas Geográficas: SAD69 / UTM 23S X-320.728 Y-7.390.071

Táxon	Nome Popular	Status	Data/ Observador
Reino Animalia			
Filo Arthropoda			
Subfilo Chelicerata			
Classe Arachnida			
Ordem Araneae			
Família Ctenidae			
1	<i>Phoneutria nigriventer</i> (Keyserling, 1891)	aranha-armadeira	03/2007 (mga)
Família Lycosidae			
2	<i>Lycosa</i> sp.	tarântula	12/2007 (Dep-3)
Classe Reptilia			
Ordem Squamata			
Família Anguillidae			
Subfamília Diploglossinae			
1	<i>Ophiodes fragilis</i> (Raddi, 1820)	cobra-de-vidro	09/1994 #
Família Anomalepididae			
2	<i>Liotyphlops beui</i> (Amaral, 1924)	cobra-cega	01/2008 #
Família Dipsadidae			
Subfamília Dipsadinae			
3	<i>Sibynomorphus mikanii mikanii</i> (Schlegel, 1837)	dormideira	02/1996 #
Classe Aves			
Subclasse Neornithes			
Ordem Pelecaniformes			
Família Ardeidae			
1	<i>Ardea alba</i> Linnaeus, 1758	garça-branca	11/2010 (rfav/jcoi)
Ordem Cathartiformes			
Família Cathartidae			
2	<i>Coragyps atratus</i> (Bechstein, 1793)	urubu	06/1998 (sn)
Ordem Accipitriformes			
Família Accipitridae			
3	<i>Elanus leucurus</i> (Vieillot, 1818)	gavião-peneira	CITES-II 03/1999 (masc)
4	<i>Rupornis magnirostris</i> (Gmelin, 1788)	gavião-carijó	CITES-II 06/1998 (sn)
Ordem Charadriiformes			
Família Charadriidae			
5	<i>Vanellus chilensis</i> (Molina, 1782)	quero-quero	11/1995 #
Ordem Columbiformes			
Família Columbidae			
6	<i>Columbina talpacoti</i> (Temminck, 1811)	rolinha	03/1999 (masc)
7	<i>Columba livia</i> Gmelin, 1789	pombo-doméstico	Exótica 06/1998 (sn)
8	<i>Patagioenas picazuro</i> (Temminck, 1813)	asa-branca	11/2010 (rfav/jcoi)
9	<i>Patagioenas cayennensis</i> (Bonaparte, 1792)	pomba-galega	11/2010 (rfav/jcoi)
10	<i>Leptotila verreauxi</i> Bonaparte, 1855	jurití-pupu	11/2010 (rfav/jcoi)
Ordem Cuculiformes			
Família Cuculidae			
11	<i>Playa cayana</i> (Linnaeus, 1766)	alma-de-gato	11/2010 (rfav/jcoi)
12	<i>Crotophaga ani</i> Linnaeus, 1758	anu-preto	08/2010 #
13	<i>Guira guira</i> (Gmelin, 1788)	anu-branco	03/1999 (masc)
Ordem Strigiformes			
Família Strigidae			
14	<i>Megascops choliba</i> (Vieillot, 1817)	corujinha-do-mato	CITES-II 03/1999 (masc)
15	<i>Athene cunicularia</i> (Molina, 1782)	coruja-buraqueira	CITES-II 03/1999 (masc)
Ordem Apodiformes			
Família Apodidae			
16	<i>Chaetura meridionalis</i> Hellmayr, 1907	andorinhão-do-temporal	03/1999 (masc)
Família Trochilidae			
17	<i>Eupetomena macroura</i> (Gmelin, 1788)	beija-flor-tesoura	CITES-II 06/1998 (sn)
18	<i>Amazilia lactea</i> (Lesson, 1832)	beija-flor-de-peito-azul	CITES-II 11/2010 (rfav/jcoi)
Ordem Piciformes			
Família Picidae			
19	<i>Melanerpes candidus</i> (Otto, 1796)	pica-pau-branco	11/2010 (rfav/jcoi)
20	<i>Colaptes campestris</i> (Vieillot, 1818)	pica-pau-do-campo	11/2010 (rfav/jcoi)
21	<i>Ceolus flavescens</i> (Gmelin, 1788)	pica-pau-de-cabeça-amarela	11/2010 (rfav/jcoi)
22	<i>Dryocopus lineatus</i> (Linnaeus, 1766)	pica-pau-de-banda-branca	11/2010 (rfav/jcoi)
Ordem Falconiformes			
Família Falconidae			
23	<i>Caracara plancus</i> (Miller, 1777)	caracará	CITES-II 03/1999 (masc)
24	<i>Falco sparverius</i> Linnaeus, 1758	quiriquiri	CITES-II 11/2010 (rfav/jcoi)
Ordem Psittaciformes			
Família Psittacidae			
25	<i>Forpus xanthopterygius</i> (Spix, 1824)	tuim	CITES-II 11/2010 (rfav/jcoi)

26	<i>Brotogeris tirica</i> (Gmelin, 1788)	periquito-rico	Endêmica/CITE S-II	06/1998 (sn)
27	<i>Pionus maximiliani</i> (Kuhl, 1820)	maitaca	CITES-II	11/2010 (rfav/jcoj)
28	<i>Amazona aestiva</i> (Linnaeus, 1758)	papagaio	Nativa Alóctone/SP-QA/CITES-II	11/2010 (rfav/jcoj)
Ordem Passeriformes Subordem Tyranni Família Furnariidae Subfamília Furnariinae				
29	<i>Furnarius rufus</i> (Gmelin, 1788)	joão-de-barro		06/1998 (sn)
Subfamília Synallaxiinae				
30	<i>Synallaxis spixi</i> Sclater, 1856	joão-teneném		11/2010 (rfav/jcoj)
Família Tyrannidae Subfamília Elaeniinae				
31	<i>Serpophaga subcristata</i> (Vieillot, 1817)	alegrinho		11/2010 (rfav/jcoj)
Subfamília Tyranninae				
32	<i>Pitangus sulphuratus</i> (Linnaeus, 1766)	bem-te-vi		06/1998 (sn)
33	<i>Machetornis rixosa</i> (Vieillot, 1819)	suiriri-cavaleiro		03/1999 (masc)
34	<i>Myiodynastes maculatus</i> (Stadius Muller, 1776)	bem-te-vi-rajado		11/2010 (rfav/jcoj)
35	<i>Megarynchus pitangua</i> (Linnaeus, 1766)	neinei		11/2010 (rfav/jcoj)
36	<i>Tyrannus melancholicus</i> Vieillot, 1819	suiriri		03/1999 (masc)
Subordem Passeri Família Hirundinidae				
37	<i>Pygochelidon cyanoleuca</i> (Vieillot, 1817)	andorinha-pequena-de-casa		06/1998 (sn)
Família Troglodytidae				
38	<i>Troglodytes musculus</i> Naumann, 1823	corruíra		06/1998 (sn)
Família Turdidae				
39	<i>Turdus leucomelas</i> Vieillot, 1818	sabiá-branco		11/2010 (rfav/jcoj)
40	<i>Turdus rufiventris</i> Vieillot, 1818	sabiá-laranjeira		03/1999 (masc)
41	<i>Turdus amaurochalinus</i> Cabanis, 1850	sabiá-poca		11/2010 (rfav/jcoj)
Família Mimidae				
42	<i>Mimus saturninus</i> (Lichtenstein, 1823)	sabiá-do-campo		06/1998 (sn)
Família Passerellidae				
43	<i>Zonotrichia capensis</i> (Stadius Muller, 1776)	tico-tico		06/1998 (sn)
Família Parulidae				
44	<i>Basileuterus culicivorus</i> (Deppe, 1830)	pula-pula		11/2010 (rfav/jcoj)
Família Icteridae				
45	<i>Molothrus bonariensis</i> (Gmelin, 1789)	chopim		03/1999 (masc)
Família Thraupidae Subfamília Thraupinae				
46	<i>Paroaria dominicana</i> (Linnaeus, 1758)	cardeal-do-nordeste	Nativa Alóctone Introduzida	03/1999 (masc)
47	<i>Tangara sayaca</i> (Linnaeus, 1766)	sanhaço-cinzento		06/1998 (sn)
Subfamília Diglossinae				
48	<i>Conirostrum speciosum</i> (Temminck, 1824)	figuinha-de-rabo-castanho		11/2010 (rfav/jcoj)
Subfamília Tachyphoniinae				
49	<i>Volatinia jacarina</i> (Linnaeus, 1766)	tiziu		11/2010 (rfav/jcoj)
Subfamília Coerebinae				
50	<i>Coereba flaveola</i> (Linnaeus, 1758)	cambacica		06/1998 (sn)
Subfamília Poospizinae				
51	<i>Thlypsopsis sordida</i> (d'Orbigny & Lafresnaye, 1837)	sai-canário		11/2010 (rfav/jcoj)
Família Estrildidae				
52	<i>Estrilda astrild</i> (Linnaeus, 1758)	bico-de-lacre	Exótica	06/1998 (sn)
Família Passeridae				
53	<i>Passer domesticus</i> (Linnaeus, 1758)	pardal	Exótica	06/1998 (sn)

**Parque Municipal Raposo Tavares**

Nº total de espécies: 58

Nº de espécies da Classe Arachnida: 2

Nº de espécies da Classe Reptilia: 3

Nº de espécies da Classe Aves: 53

Nº de espécies Endêmicas da Mata Atlântica: 1

Nº de espécies Exóticas: 3

Nº de espécies Nativas Alóctones: 1

Nº de espécies Nativas Alóctones Introduzidas: 1

Nº de espécies que constam no Decreto Estadual nº 60.133/14 (SP-AE, SP-QA, SP-DD): 1

Nº de espécies que constam na CITES (CITES-I e CITES-II): 12



85 - Raul Seixas

*Tyrannus savana*

Marcos Kawall

**Lista Preliminar da Fauna Silvestre do Parque Municipal Raul Seixas**

Rua Murmúrios da Tarde, 211, Distrito José Bonifácio, Município de São Paulo

Coordenadas Geográficas: SAD69 / UTM 23S X-352.671 Y-7.394.525

Táxon	Nome Popular	Status	Data/ Observador
Reino Animalia			
Filo Arthropoda			
Subfilo Hexapoda			
Classe Insecta			
Ordem Lepidoptera			
Subordem Rhopalocera			
Família Hesperidae			
Subfamília Hesperinae			
1 <i>Anthoptus epictetus</i> (Fabricius, 1793)	"skipper"		03/2010 (ho)
Subfamília Pyrginae			
2 <i>Urbanus procne</i> (Plötz, 1880)	bruxinha		03/2010 (ho)
3 <i>Urbanus teleus</i> (Hübner, 1821)	bruxinha		03/2010 (ho)
Família Lycaenidae			
Subfamília Teclinae			
4 <i>Ostrinotes sophocles</i> (Fabricius, 1793)	falsa-cabeça		03/2010 (ho)
Família Nymphalidae			
Subfamília Heliconiinae			
5 <i>Agraulis vanillae maculosa</i> (Stichel, 1908)	pingos-de-prata		03/2010 (ho)
Subfamília Ithomiinae			
6 <i>Methona themisto</i> (Hübner, 1818)	borboleta-do-manacá		03/2010 (ho)
Subfamília Nymphalinae			
7 <i>Anartia jatrophae</i> (Linnaeus, 1763)	borboleta		03/2010 (ho)
8 <i>Junonia evarete</i> (Cramer, [1779])	borboleta		03/2010 (ho)
Subfamília Satyrinae			
9 <i>Hermeuptychia hermes</i> (Fabricius, 1775)	sátiros		03/2010 (ho)
Família Pieridae			
Subfamília Coliadinae			
10 <i>Eurema elathea</i> (Cramer, 1777)	amarelas		03/2010 (ho)
Filo Chordata			
Subfilo Vertebrata			
Classe Reptilia			
Ordem Squamata			
Família Anguillidae			
Subfamília Diploglossinae			
1 <i>Ophiodes fragilis</i> (Raddi, 1820)	cobra-de-vidro		04/1993 #
Família Dipsadidae			
Subfamília Dipsadinae			
2 <i>Atractus pantostictus</i> Fernandes & Puerto, 1994	cobra-da-terra		05/1995 #
Subfamília Xenodontinae			
3 <i>Oxyrhopus guibei</i> Hoge & Romano, 1978	falsa-coral		09/1992 #
Classe Aves			
Subclasse Neornithes			
Ordem Columbiformes			
Família Columbidae			
1 <i>Columbina talpacoti</i> (Temminck, 1811)	rolinha		12/1998 (sn/masc)
2 <i>Columba livia</i> Gmelin, 1789	pombo-doméstico	Exótica	12/1998 (sn/masc)
3 <i>Zenaida auriculata</i> (Des Murs, 1847)	avoante		12/1998 (sn/masc)
Ordem Cuculiformes			
Família Cuculidae			
4 <i>Guira guira</i> (Gmelin, 1788)	anu-branco		12/1998 (sn/masc)
Ordem Strigiformes			
Família Strigidae			
5 <i>Megascops choliba</i> (Vieillot, 1817)	corujinha-do-mato	CITES-II	09/2012 #
Ordem Apodiformes			
Família Trochilidae			

6	<i>Eupetomena macroura</i> (Gmelin, 1788)	beija-flor-tesoura	CITES-II	12/1998 (sn/masc)
Ordem Piciformes				
Família Picidae				
7	<i>Veniliornis spilogaster</i> (Wagler, 1827)	picapauzinho-verde-carijó	Endêmica	04/1999 (sn/rgab)
Ordem Passeriformes				
Subordem Tyranni				
Família Furnariidae				
Subfamília Furnariinae				
8	<i>Furnarius rufus</i> (Gmelin, 1788)	joão-de-barro		12/1998 (sn/masc)
Subfamília Synallaxiinae				
9	<i>Cranioleuca pallida</i> (Wied, 1831)	arredio-pálido	Endêmica	12/1998 (sn/masc)
Família Rhynchocyclidae				
Subfamília Todiostriinae				
10	<i>Todirostrum cinereum</i> (Linnaeus, 1766)	ferreirinho-relógio		04/1999 (sn/rgab)
Família Tyrannidae				
Subfamília Tyranninae				
11	<i>Pitangus sulphuratus</i> (Linnaeus, 1766)	bem-te-vi		12/1998 (sn/masc)
12	<i>Tyrannus melancholicus</i> Vieillot, 1819	suiriri		12/1998 (sn/masc)
13	<i>Tyrannus savana</i> Daudin, 1802	tesourinha		12/1998 (sn/masc)
Subordem Passeri				
Família Hirundinidae				
14	<i>Pygochelidon cyanoleuca</i> (Vieillot, 1817)	andorinha-pequena-de-casa		12/1998 (sn/masc)
Família Troglodytidae				
15	<i>Troglodytes musculus</i> Naumann, 1823	corruíra		04/1999 (sn/rgab)
Família Turdidae				
16	<i>Turdus rufiventris</i> Vieillot, 1818	sabiá-laranjeira		12/1998 (sn/masc)
17	<i>Turdus amaurochalinus</i> Cabanis, 1850	sabiá-poca		12/1998 (sn/masc)
Família Mimidae				
18	<i>Mimus saturninus</i> (Lichtenstein, 1823)	sabiá-do-campo		12/1998 (sn/masc)
Família Passerellidae				
19	<i>Zonotrichia capensis</i> (Stadius Muller, 1776)	tico-tico		12/1998 (sn/masc)
Família Parulidae				
20	<i>Geothlypis aequinoctialis</i> (Gmelin, 1789)	pia-cobra		04/1999 (sn/rgab)
Família Icteridae				
21	<i>Molothrus bonariensis</i> (Gmelin, 1789)	chopim		12/1998 (sn/masc)
Família Thraupidae				
Subfamília Thraupinae				
22	<i>Tangara sayaca</i> (Linnaeus, 1766)	sanhaço-cinzento		12/1998 (sn/masc)
23	<i>Tangara palmarum</i> (Wied, 1823)	sanhaço-do-coqueiro		12/1998 (sn/masc)
Subfamília Coerebinae				
24	<i>Coereba flaveola</i> (Linnaeus, 1758)	cambacica		12/1998 (sn/masc)
Subfamília Pospizinae				
25	<i>Thlypopsis sordida</i> (d'Orbigny & Lafresnaye, 1837)	saí-canário		04/1999 (sn/rgab)
Família Fringillidae				
Subfamília Carduelinae				
26	<i>Spinus magellanicus</i> (Vieillot, 1805)	pintassilgo		12/1998 (sn/masc)
Família Passeridae				
27	<i>Passer domesticus</i> (Linnaeus, 1758)	pardal	Exótica	12/1998 (sn/masc)
Classe Mammalia				
Subclasse Theria				
Infraclasse Eutheria				
Ordem Chiroptera				
Subordem Microchiroptera				
Família Molossidae				
Subfamília Molossinae				
1	<i>Molossus molossus</i> (Pallas, 1766)	morcego-de-cauda-livre-aveludada		01/1997 #

**Parque Municipal Raul Seixas**

Nº total de espécies: 41

Nº de espécies da Classe Insecta: 10

Nº de espécies da Classe Reptilia: 3

Nº de espécies da Classe Aves: 27

Nº de espécies da Classe Mammalia: 1

Nº de espécies Endêmicas da Mata Atlântica: 2

Nº de espécies Exóticas: 2

Nº de espécies que constam na CITES (CITES-I e CITES- II): 2



86 - Ecológico Morumbi

*Megarynchus pitangua*

Marcos Kwall

Lista Preliminar da Fauna Silvestre da Reserva Ecológica do Morumbi - Brigadeiro Djalma Floriano Machado  
 Confluência das Ruas dos Limantos, dos Malmequeres, dos Goivos e das Praças Ematuba e Uirapuru, Distrito Morumbi, Município de São Paulo  
 Coordenadas Geográficas: SAD69 / UTM 23S X-326.484 Y-7.389.722

Táxon	Nome Popular	Status	Data/ Observador
Reino Animalia			
Filo Chordata			
Subfilo Vertebrata			
Classe Aves			
Subclasse Neornithes			
Ordem Accipitriformes			
Família Accipitridae			
1	<i>Accipiter striatus</i> Vieillot, 1808	gavião-miúdo	CITES-II 03/2012 (mam/afam/bo)
2	<i>Heterospizias meridionalis</i> (Latham, 1790)	gavião-caboclo	CITES-II 03/2012 (mam/afam/bo)
Ordem Columbiformes			
Família Columbidae			
3	<i>Columba livia</i> Gmelin, 1789	pombo-doméstico	Exótica 03/2012 (mam/afam/bo)
4	<i>Patagioenas picazuro</i> (Temminck, 1813)	asa-branca	03/2012 (mam/afam/bo)
5	<i>Zenaida auriculata</i> (Des Murs, 1847)	avoante	03/2012 (mam/afam/bo)
Ordem Piciformes			
Família Picidae			
6	<i>Celeus flavescens</i> (Gmelin, 1788)	pica-pau-de-cabeça-amarela	03/2012 (mam/afam/bo)
Ordem Falconiformes			
Família Falconidae			
7	<i>Caracara plancus</i> (Miller, 1777)	caracará	CITES-II 03/2012 (mam/afam/bo)
8	<i>Milvago chimachima</i> (Vieillot, 1816)	carrapateiro	CITES-II 03/2012 (mam/afam/bo)
Ordem Psittaciformes			
Família Psittacidae			
9	<i>Diopsittaca nobilis</i> (Linnaeus, 1758)	maracanã-pequena	SP-AE/CITES-II 03/2012 (mam/afam/bo)
10	<i>Brotogeris tirica</i> (Gmelin, 1788)	periquito-rico	Endêmica/CITES-II 03/2012 (mam/afam/bo)
Ordem Passeriformes			
Subordem Tyranni			
Família Furnariidae			
Subfamília Furnariinae			
11	<i>Furnarius rufus</i> (Gmelin, 1788)	joão-de-barro	03/2012 (mam/afam/bo)
Família Tyrannidae			
Subfamília Tyranninae			
12	<i>Pitangus sulphuratus</i> (Linnaeus, 1766)	bem-te-vi	03/2012 (mam/afam/bo)
13	<i>Megarynchus pitangua</i> (Linnaeus, 1766)	neinei	03/2012 (mam/afam/bo)
Subordem Passeri			
Família Vireonidae			
14	<i>Cyclarhis gujanensis</i> (Gmelin, 1789)	pitiguari	03/2012 (mam/afam/bo)
Família Troglodytidae			
15	<i>Troglodytes musculus</i> Naumann, 1823	corruíra	03/2012 (mam/afam/bo)
Família Turdidae			
16	<i>Turdus leucomelas</i> Vieillot, 1818	sabiá-branco	03/2012 (mam/afam/bo)
17	<i>Turdus rufiventris</i> Vieillot, 1818	sabiá-laranjeira	03/2012 (mam/afam/bo)
Família Parulidae			
18	<i>Basileuterus culicivorus</i> (Deppe, 1830)	pula-pula	03/2012 (mam/afam/bo)



Família Thraupidae Subfamília Thraupinae			
19	<i>Tangara sayaca</i> (Linnaeus, 1766)	sanhaço-cinzento	03/2012 (mam/afam/bo)
Subfamília Coerebinae			
20	<i>Coereba flaveola</i> (Linnaeus, 1758)	cambacica	03/2012 (mam/afam/bo)
Família Estrildidae			
21	<i>Estrilda astrild</i> (Linnaeus, 1758)	bico-de-lacre	Exótica 03/2012 (mam/afam/bo)
Classe Mammalia Subclasse Theria Infraclasse Eutheria Ordem Primates Subordem Haplorrhini Família Callitrichidae			
1	<i>Callithrix</i> sp.	sagui	03/2012 (mam/afam/bo)

**Reserva Ecológica do Morumbi - Brigadeiro Djalma Floriano Machado**

Nº total de espécies: 22  
 Nº de espécies da Classe Aves: 21  
 Nº de espécies da Classe Mammalia: 1  
 Nº de espécies Endêmicas da Mata Atlântica: 1  
 Nº de espécies Exóticas: 2  
 Nº de espécies que constam no Decreto Estadual nº 60.133/14 (SP-AE, SP-QA, SP-DD): 1  
 Nº de espécies que constam na CITES (CITES-I e CITES- II): 6



Lista Preliminar da Fauna Silvestre do Parque Municipal Rodrigo de Gásperi  
 Avenida Miguel de Castro, 321, Distrito Pirituba, Município de São Paulo  
 Coordenadas Geográficas: SAD69 / UTM 23S X-324.382 Y-7.402.156

Taxon	Nome Popular	Status	Data/ Observador
Reino Animalia			
Filo Arthropoda			
Subfilo Hexapoda			
Classe Insecta			
Ordem Lepidoptera			
Subordem Rhopalocera			
Família Hesperidae			
Subfamília Hesperinae			
1	<i>Vehilius stictomenes</i> (Butler, 1877)	"skipper"	02/2010 (ho)
Subfamília Pyrginae			
2	<i>Pyrgus orcus</i> (Stoll, 1780)	"skipper"	01/2010 (ho)
3	<i>Urbanus procne</i> (Plötz, 1880)	bruxinha	02/2010 (ho)
Família Lycaenidae			
Subfamília Polyommatainae			
4	<i>Leptotes cassius</i> (Cramer, [1775])	azulzinhas	01/2010 (ho)
Família Nymphalidae			
Subfamília Nymphalinae			
5	<i>Anartia amathea roeselia</i> (Eschscholtz, 1821)	borboleta	01/2010 (ho)
6	<i>Eresia lansdorfi</i> (Godart, 1819)	borboleta	01/2010 (ho)
7	<i>Junonia evarete</i> (Cramer, [1779])	borboleta	01/2010 (ho)
8	<i>Ortilia ithra</i> (Kirby, 1900)	borboleta	02/2010 (ho)
Subfamília Satyrinae			
9	<i>Hermeuptychia hermes</i> (Fabricius, 1775)	sátiros	01/2010 (ho)
Família Papilionidae			
Subfamília Papilioninae			
10	<i>Battus polydamas</i> (Linnaeus, 1758)	borboletas-rabo-de-andorinha	02/2010 (ho)
Família Pieridae			
Subfamília Coliadinae			
11	<i>Eurema phiale paula</i> (Röber, 1909)	amarelas	02/2010 (ho)
12	<i>Phoebis neocypris</i> (Hübner, [1823])	amarelas	02/2010 (ho)

13	<i>Phoebis philea</i> (Linnaeus, 1763)	gema	02/2010 (ho)
Subfamília Pierinae			
14	<i>Ascia monuste orseis</i> (Godart, 1819)	branquinha	02/2010 (ho)
Ordem Diptera			
Família Culicidae			
15	<i>Aedes aegypti</i> (Linnaeus, 1762)	mosquito-da-dengue	Exótica 04/2008 (Dep-3)
Filo Chordata			
Subfilo Vertebrata			
Classe Aves			
Subclasse Neornithes			
Ordem Cathartiformes			
Família Cathartidae			
1	<i>Coragyps atratus</i> (Bechstein, 1793)	urubu	04/1999 (bgf/rqgb)
Ordem Charadriiformes			
Família Charadriidae			
2	<i>Vanellus chilensis</i> (Molina, 1782)	quero-quero	11/1998 (masc/rqgb)
Ordem Columbiformes			
Família Columbidae			
3	<i>Columbina talpacoti</i> (Temminck, 1811)	rolinha	04/1999 (bgf/rqgb)
4	<i>Columba livia</i> Gmelin, 1789	pombo-doméstico	Exótica 11/1998 (masc/rqgb)
5	<i>Patagioenas picazuro</i> (Temminck, 1813)	asa-branca	03/2015 #
Ordem Strigiformes			
Família Strigidae			
6	<i>Megascops choliba</i> (Vieillot, 1817)	corujinha-do-mato	CITES-II 10/2015 #
Ordem Apodiformes			
Família Trochilidae			
7	<i>Eupetomena macroura</i> (Gmelin, 1788)	beija-flor-tesoura	CITES-II 11/1998 (masc/rqgb)
8	<i>Amazilia</i> sp.	beija-flor	11/1998 (masc/rqgb)
Ordem Passeriformes			
Subordem Tyranni			
Família Furnariidae			
Subfamília Furnariinae			
9	<i>Furnarius rufus</i> (Gmelin, 1788)	joão-de-barro	11/1998 (masc/rqgb)
Família Rhyncocyclidae			
Subfamília Todirostrinae			
10	<i>Todirostrum cinereum</i> (Linnaeus, 1766)	ferreirinho-relógio	11/1998 (masc/rqgb)
Família Tyrannidae			
Subfamília Tyranninae			
11	<i>Pitangus sulphuratus</i> (Linnaeus, 1766)	bem-te-vi	11/1998 (masc/rqgb)
12	<i>Tyrannus melancholicus</i> Vieillot, 1819	suiriri	11/1998 (masc/rqgb)
Subordem Passeri			
Família Vireonidae			
13	<i>Vireo chivi</i> (Vieillot, 1817)	juruvira	11/1998 (masc/rqgb)
Família Hirundinidae			
14	<i>Pygochelidon cyanoleuca</i> (Vieillot, 1817)	andorinha-pequena-de-casa	11/1998 (masc/rqgb)
Família Troglodytidae			
15	<i>Troglodytes musculus</i> Naumann, 1823	corruira	11/1998 (masc/rqgb)
Família Turdidae			
16	<i>Turdus rufigenis</i> Vieillot, 1818	sabiá-laranjeira	11/1998 (masc/rqgb)
Família Mimidae			
17	<i>Mimus saturninus</i> (Lichtenstein, 1823)	sabiá-do-campo	11/1998 (masc/rqgb)
Família Passerellidae			
18	<i>Zonotrichia capensis</i> (Statius Muller, 1776)	tico-tico	11/1998 (masc/rqgb)
Família Icteridae			
19	<i>Molothrus bonariensis</i> (Gmelin, 1789)	chopim	11/1998 (masc/rqgb)
Família Thraupidae			
Subfamília Thraupinae			
20	<i>Tangara sayaca</i> (Linnaeus, 1766)	sanhaço-cinzento	11/1998 (masc/rqgb)
Subfamília Tachyphoniinae			
21	<i>Volatinia jacarina</i> (Linnaeus, 1766)	tiziu	11/1998 (masc/rqgb)
Subfamília Coerebinae			
22	<i>Coereba flaveola</i> (Linnaeus, 1758)	cambacica	11/1998 (masc/rqgb)
Família Passeridae			
23	<i>Passer domesticus</i> (Linnaeus, 1758)	pardal	Exótica 11/1998 (masc/rqgb)

**Parque Municipal Rodrigo de Gásperi**

Nº total de espécies: 38  
 Nº de espécies da Classe Insecta: 15  
 Nº de espécies da Classe Aves: 23  
 Nº de espécies Exóticas: 3  
 Nº de espécies que constam na CITES (CITES-I e CITES- II): 2



88 - Santa Amélia

*Mimus saturninus*

Marcos Kwall

Lista Preliminar da Fauna Silvestre do Parque Municipal Santa Amélia  
 Rua Timóteo Correa de Góes, 30, Distrito Itaim Paulista, Município de São Paulo  
 Coordenadas Geográficas: SAD69 / UTM 23S X-359.657 Y-7.400.389

Táxon	Nome Popular	Status	Data/ Observador
Reino Animalia			
Filo Arthropoda			
Subfilo Chelicerata			
Classe Arachnida			
Ordem Acarina			
Família Ixodidae			
1 <i>Rhipicephalus sanguineus</i> (Latreille, 1806)	carrapato-vermelho-de-cão		09/2009 (Dep-3)
Ordem Araneae			
Família Lycosidae			
2 <i>Lycosa erythrognatha</i> Lucas, 1836	tarântula		01/2010 (Dep-3)
Subfilo Hexapoda			
Classe Insecta			
Ordem Lepidoptera			
Subordem Rhopalocera			
Família Nymphalidae			
Subfamília Heliconiinae			
1 <i>Heliconius erato phyllis</i> (Fabricius, 1775)	castanha-vermelha		06/2011 (ho)
Subfamília Ithomiinae			
2 <i>Hypothesis ninonia daeta</i> (Boisduval, 1836)	borboleta		06/2011 (ho)
Subfamília Nymphalinae			
3 <i>Junonia evarete</i> (Cramer, [1779])	borboleta		06/2011 (ho)
Família Pieridae			
Subfamília Coliadinae			
4 <i>Eurema elathea</i> (Cramer, 1777)	amarelas		06/2011 (ho)
Ordem Coleoptera			
Família Coccinellidae			
Subfamília Coccinellinae			
5 <i>Cycloneda sanguinea</i> (Linnaeus, 1743)	joaninha		09/2011 (Dep-3)
Ordem Hymenoptera			
Família Apidae			
Subfamília Apinae			
6 <i>Bombus</i> sp.	mamangava		01/2010 (Dep-3)
Família Formicidae			
Subfamília Formicinae			
7 <i>Camponotus</i> sp.	formiga-carpinteira		12/2009 (Dep-3)
Subfamília Myrmicinae			
8 <i>Atta</i> sp.	saúva		07/2009 (Dep-3)
9 <i>Pheidole</i> sp.	formiga		02/2010 (Dep-3)
Filo Chordata			
Subfilo Vertebrata			
Classe Aves			
Subclasse Neornithes			
Ordem Columbiformes			
Família Columbidae			
1 <i>Columbina talpacoti</i> (Temminck, 1811)	rolinha		04/1999 (bgf/rqgb)
2 <i>Columba livia</i> Gmelin, 1789	pombo-doméstico	Exótica	02/1999 (sn/masc)
Ordem Cuculiformes			
Família Cuculidae			
3 <i>Crotophaga ani</i> Linnaeus, 1758	anu-preto		02/1999 (sn/masc)
Ordem Strigiformes			
Família Strigidae			
4 <i>Athene cunicularia</i> (Molina, 1782)	coruja-buraqueira	CITES-II	08/2000 #
Ordem Apodiformes			
Família Trochilidae			

5 <i>Eupetomena macroura</i> (Gmelin, 1788)	beija-flor-tesoura	CITES-II	02/1999 (sn/masc)
Ordem Passeriformes			
Subordem Tyranni			
Família Tyrannidae			
Subfamília Elaeniinae			
6 <i>Elaenia flavogaster</i> (Thunberg, 1822)	guaracava-de-barriga-amarela		04/1999 (bgf/rqgb)
Subfamília Tyranninae			
7 <i>Tyrannus melancholicus</i> Vieillot, 1819	suiriri		04/1999 (bgf/rqgb)
8 <i>Tyrannus savana</i> Daudin, 1802	tesourinha		02/1999 (sn/masc)
Subordem Passeri			
Família Hirundinidae			
9 <i>Pygochelidon cyanoleuca</i> (Vieillot, 1817)	andorinha-pequena-de-casa		02/1999 (sn/masc)
Família Troglodytidae			
10 <i>Troglodytes musculus</i> Naumann, 1823	corruira		02/1999 (sn/masc)
Família Mimidae			
11 <i>Mimus saturninus</i> (Lichtenstein, 1823)	sabiá-do-campo		02/1999 (sn/masc)
Família Thraupidae			
Subfamília Thraupinae			
12 <i>Tangara sayaca</i> (Linnaeus, 1766)	sanhaço-cinzento		02/1999 (sn/masc)
Subfamília Tachyphoniinae			
13 <i>Volatinia jacarina</i> (Linnaeus, 1766)	tiziu		02/1999 (sn/masc)
Subfamília Dacninae			
14 <i>Tersina viridis</i> (Illiger, 1811)	sai-andorinha		04/1999 (bgf/rqgb)
Subfamília Coerebinae			
15 <i>Coereba flaveola</i> (Linnaeus, 1758)	cambacica		02/1999 (sn/masc)
Família Estrildidae			
16 <i>Estrilda astrild</i> (Linnaeus, 1758)	bico-de-lacre	Exótica	02/1999 (sn/masc)
Família Passeridae			
17 <i>Passer domesticus</i> (Linnaeus, 1758)	pardal	Exótica	02/1999 (sn/masc)
Classe Mammalia			
Subclasse Theria			
Infraclasse Eutheria			
Ordem Rodentia			
Subordem Myomorpha			
Família Muridae			
Subfamília Murinae			
1 <i>Rattus norvegicus</i> (Berkenhout, 1769)	ratazana	Exótica	04/1999 (bgf/rqgb)
2 <i>Rattus rattus</i> (Linnaeus, 1758)	rato-doméstico	Exótica	04/1999 (bgf/rqgb)

**Parque Municipal Santa Amélia**

Nº total de espécies: 30

Nº de espécies da Classe Arachnida: 2

Nº de espécies da Classe Insecta: 9

Nº de espécies da Classe Aves: 17

Nº de espécies da Classe Mammalia: 2

Nº de espécies Exóticas: 5

Nº de espécies que constam na CITES (CITES-I e CITES- II): 2



89 - Santo Dias

*Lepidocolaptes angustirostris*

Marcos Kwall

Lista Preliminar da Fauna Silvestre do Parque Municipal Santo Dias  
 Rua Jasmin da Beirada, 71, Distrito Capão Redondo, Município de São Paulo  
 Coordenadas Geográficas: SAD69 / UTM 23S X-319.086 Y-7.381.977

Táxon	Nome Popular	Status	Data/ Observador
Reino Animalia			
Filo Arthropoda			
Subfilo Hexapoda			
Classe Insecta			
Ordem Lepidoptera			
Subordem Rhopalocera			

Familia Hesperidae			
Subfamilia Hesperinae			
1	<i>Lamponia travassosi</i> (Hayward, 1942)	skipper	08/2007 (ho)
2	<i>Vettius diversa</i> (Herrich-Schäffer, 1869)	skipper	02/2010 (ho)
Subfamilia Pyrginae			
3	<i>Astraptes fulgerator</i> (Walch, 1775)	skipper	08/2007 (ho)
4	<i>Sostrata cronion</i> (C.Felder & R.Felder, 1867)	skipper	09/2011 (ho)
5	<i>Urbanus dorantes</i> (Stoll, [1790])	bruxinha	08/2007 (ho)
Familia Nymphalidae			
Subfamilia Biblidinae			
6	<i>Ectima thecla</i> (Fabricius, 1796)	borboleta	01/2007 (ho)
7	<i>Eunica margarita</i> (Godart, [1824])	borboleta	01/2007 (ho)
8	<i>Hamadryas amphinome</i> (Linnaeus, 1767)	estaladeira	02/2010 (ho)
9	<i>Hamadryas epinome</i> (C.Felder & R.Felder, 1867)	estaladeira	08/2007 (ho)
10	<i>Hamadryas februa</i> (Hübner, [1823])	estaladeira	02/2010 (ho)
11	<i>Myscelia orsis</i> (Drury, 1782)	borboleta	09/2007 (ho)
Subfamilia Charaxinae			
12	<i>Fountainea ryphea phidile</i> (Geyer, 1837)	borboleta	05/2010 (ho)
Subfamilia Danainae			
13	<i>Lycorea halia cleobaea</i> (Godart, 1819)	borboleta	05/2010 (ho)
14	<i>Lycorea illione</i> (Cramer, [1775])	borboleta	01/2007 (ho)
Subfamilia Heliconiinae			
15	<i>Actinote thalia pyrha</i> (Fabricius, 1775)	borboleta	04/2011 (ho)
16	<i>Dione juno</i> (Cramer, [1779])	lagarta-do-maracujazeiro	06/2007 (ho)
17	<i>Dryas iulia alcionea</i> (Cramer, 1779)	borboleta	03/2010 (ho)
18	<i>Eueides isabella dianasa</i> (Hübner, [1806])	borboleta	08/2007 (ho)
19	<i>Heliconius erato phyllis</i> (Fabricius, 1775)	castanha-vermelha	01/2007 (ho)
Subfamilia Ithomiinae			
20	<i>Aeria olena</i> Weymer, 1875	borboleta	01/2007 (ho)
21	<i>Dircenna dero rhoeo</i> C.Felder & R.Felder, 1860	borboleta	08/2007 (ho)
22	<i>Episcada carcinia</i> Schaus, 1902	borboleta	05/2010 (ho)
23	<i>Hypothyris nionia daeta</i> (Boisduval, 1836)	borboleta	02/2010 (ho)
24	<i>Mcclungia cymo salonina</i> (Hewitson, 1855)	borboleta	01/2007 (ho)
25	<i>Mechanitis lysimnia</i> (Fabricius, 1793)	maria-boba	05/2010 (ho)
26	<i>Mechanitis polymnia casabranca</i> Haensch, 1905	borboleta	01/2007 (ho)
27	<i>Oleria aquata</i> (Weymer, 1875)	borboleta	05/2010 (ho)
28	<i>Pseudoscada erruca</i> (Hewitson, 1855)	borboleta	07/2007 (ho)
Subfamilia Limenitidinae			
29	<i>Adelpha cocala</i> (Cramer, [1779])	borboleta	05/2010 (ho)
30	<i>Adelpha lycorias</i> (Godart, [1824])	borboleta	08/2007 (ho)
31	<i>Adelpha plesaura</i> Hübner, 1823	borboleta	06/2007 (ho)
Subfamilia Morphinae			
32	<i>Dasyophthalma creusa</i> (Hübner, [1821])	borboleta	01/2007 (jis)
33	<i>Opsiphanes invirae</i> (Hübner, [1808])	borboleta	09/2007 (jis)
Subfamilia Nymphalinae			
34	<i>Anartia amathea roeselia</i> (Eschscholtz, 1821)	borboleta	02/2010 (ho)
Subfamilia Satyrinae			
35	<i>Hermeuptychia hermes</i> (Fabricius, 1775)	sátiros	02/2010 (ho)
36	<i>Paryphthimoides phronius</i> (Godart, [1824])	sátiros	02/2010 (ho)
Familia Papilionidae			
Subfamilia Papilioninae			
37	<i>Heraclides anchisiades capys</i> (Hübner, [1809])	rosa-de-luto	01/2007 (ho)
38	<i>Heraclides hectorides</i> (Esper, 1794)	borboletas-rabo-de-andorinha	02/2007 (ho)
39	<i>Parides anchises nephalion</i> (Godart, 1819)	borboletas-rabo-de-andorinha	01/2007 (ho)
40	<i>Pterourus scamander grayi</i> Boisduval, 1836	lagarta-das-folhas-do-abacateiro	07/2007 (ho)
Familia Pieridae			
Subfamilia Coliadinae			
41	<i>Phoebis argante</i> (Fabricius, 1775)	amarelas	06/2007 (ho)
42	<i>Phoebis philea</i> (Linnaeus, 1763)	gema	05/2011 (ho)
Familia Riodinidae			
Subfamilia Riodininae			
43	<i>Emesis russula</i> Stichel, 1910	borboleta	08/2007 (ho)

44	<i>Eurybia pergaea</i> (Geyer, 1832)	borboleta	01/2007 (ho)
Ordem Coleoptera			
Familia Coccinellidae			
Subfamilia Chilocorinae			
45	<i>Curinus coeruleus</i> Mulsant, 1850	joaninha	09/2011 (Dep-3)
Subfamilia Coccidulinae			
46	<i>Cycloneda pulchella</i> (Klug, 1829)	joaninha	09/2011 (Dep-3)
47	<i>Harmonia axyridis</i> (Pallas, 1773)	joaninha	Exótica 09/2011 (Dep-3)
Subfamilia Scymninae			
	<i>Cyra</i> sp.	joaninha	09/2011 (Dep-3)
Familia Curculionidae			
Subfamilia Calendrinae			
48	<i>Rhinostomus barbirostris</i> (Fabricius, 1775)	broca-do-estipe	04/2009 (Dep-3)
Familia Scarabaeidae			
Subfamilia Rutelinae			
49	<i>Macraspis</i> sp.	besouro	04/2009 (Dep-3)
Ordem Hymenoptera			
Familia Apidae			
Subfamilia Meliponinae			
50	<i>Trigona</i> sp.	abelha	09/2010 (Dep-5)
Filo Chordata			
Subfilo Vertebrata			
Classe Osteichthyes			
Ordem Cyprinodontiformes			
Familia Poeciliidae			
1	<i>Poecilia reticulata</i> Peters, 1859	lebiste	Nativa Alóctone 03/2003 (bgf/lrm) Introduzida
Ordem Perciformes			
Familia Cichlidae			
2	<i>Geophagus brasiliensis</i> (Quoy & Gaimard, 1824)	acarã	03/2003 (bgf/lrm)
Classe Amphibia			
Ordem Anura			
Familia Leptodactylidae			
Subfamilia Leptodactylinae			
1	<i>Adenomera marmorata</i> (Steindachner, 1867)	rãzinha-piadeira	Endêmica 10/2002 (lrm/bgf/lrfa)
Classe Reptilia			
Ordem Squamata			
Familia Teiidae			
Subfamilia Tupinambinae			
1	<i>Salvator merianae</i> Duméril & Bibron, 1839	lagarto-teiú	11/1994 #
Familia Dipsadidae			
Subfamilia Dipsadinae			
2	<i>Sibynomorphus mikanii mikanii</i> (Schlegel, 1837)	dormideira	06/1993 #
Subfamilia Xenodontinae			
3	<i>Echinanthera undulata</i> (Wied, 1824)	papa-rã	Endêmica 02/1995 #
Classe Aves			
Subclasse Neornithes			
Ordem Cathartiformes			
Familia Cathartidae			
1	<i>Coragyps atratus</i> (Bechstein, 1793)	urubu	07/2002 (bgf/lrm)
Ordem Accipitriformes			
Familia Accipitridae			
2	<i>Elanus leucurus</i> (Vieillot, 1818)	gavião-peneira	CITES-II 08/2002 (bgf/lrqb/lrm)
3	<i>Rupornis magnirostris</i> (Gmelin, 1788)	gavião-carijó	CITES-II 10/2002 (bgf/lrm/ru)
Ordem Charadriiformes			
Familia Charadriidae			
4	<i>Vanellus chilensis</i> (Molina, 1782)	quero-quero	09/2002 (bgf/lrfa)
Ordem Columbiformes			
Familia Columbidae			
5	<i>Columbina talpacoti</i> (Temminck, 1811)	rolinha	05/1993 (vkl)
6	<i>Columba livia</i> Gmelin, 1789	pombo-doméstico	Exótica 07/2002 (lrm)
7	<i>Patagioenas picazuro</i> (Temminck, 1813)	asa-branca	05/2004 (amb/holl/sms/rldpcj/lrqb)
8	<i>Leptotila</i> sp.	jurití	07/2005 (ms/lrqb)
Ordem Cuculiformes			
Familia Cuculidae			
9	<i>Playa cayana</i> (Linnaeus, 1766)	alma-de-gato	05/1993 (vkl)
10	<i>Crotophaga ani</i> Linnaeus, 1758	anu-preto	02/2016 #
Ordem Strigiformes			
Familia Strigidae			
11	<i>Megascops choliba</i> (Vieillot, 1817)	corujinha-do-mato	CITES-II 08/1992 #

12	<i>Asio clamator</i> (Vieillot, 1808)	coruja-orelhuda	CITES-II	04/1994 #
Ordem Apodiformes				
Familia Apodidae				
13	<i>Chaetura meridionalis</i> Hellmayr, 1907	andorinhão-do-temporal		09/2002 (bgf/rfa)
Familia Trochilidae				
14	<i>Eupetomena macroura</i> (Gmelin, 1788)	beija-flor-tesoura	CITES-II	08/2002 (bgf/rfa/lm)
15	<i>Amazilia lactea</i> (Lesson, 1832)	beija-flor-de-peito-azul	CITES-II	05/1993 (vkl)
Ordem Piciformes				
Familia Picidae				
16	<i>Picumnis temminckii</i> Lafresnaye, 1845	picapauzinho-de-coleira	Endêmica	05/1993 (vkl)
17	<i>Veniliornis spilogaster</i> (Wagler, 1827)	picapauzinho-verde-carijó	Endêmica	07/1993 (vkl)
18	<i>Colaptes campestris</i> (Vieillot, 1818)	pica-pau-do-campo		07/1993 (vkl)
19	<i>Celeus flavescens</i> (Gmelin, 1788)	pica-pau-de-cabeça-amarela		07/1993 (vkl)
20	<i>Dryocopus lineatus</i> (Linnaeus, 1766)	pica-pau-de-banda-branca		09/2002 (bgf/rfa)
Ordem Falconiformes				
Familia Falconidae				
21	<i>Caracara plancus</i> (Miller, 1777)	caracará	CITES-II	12/1998 (sn/masc)
22	<i>Falco peregrinus</i> Tunstall, 1771	falcão-peregrino	CITES-II	07/2004 (ms/rqgb)
Ordem Psittaciformes				
Familia Psittacidae				
23	<i>Forpus xanthopterygius</i> (Spix, 1824)	tuim	CITES-II	07/2002 (lm)
24	<i>Brotogeris tirica</i> (Gmelin, 1788)	periquito-rico	Endêmica/CITES-II	05/1993 (vkl)
Ordem Passeriformes				
Subordem Tyranni				
Familia Thamnophilidae				
Subfamilia Thamnophilinae				
25	<i>Thamnophilus caeruleus</i> Vieillot, 1816	choca-da-mata		07/1993 (vkl)
Familia Dendrocolaptidae				
Subfamilia Dendrocolaptinae				
26	<i>Lepidocolaptes angustirostris</i> (Vieillot, 1818)	arapaçu-de-cerrado		02/2004 (masc/rldpcj/sp)
Familia Furnariidae				
Subfamilia Furnariinae				
27	<i>Furnarius rufus</i> (Gmelin, 1788)	joão-de-barro		10/2002 (bgf/lm/rfa)
Subfamilia Synallaxiinae				
28	<i>Synallaxis ruficapilla</i> Vieillot, 1819	pichororé	Endêmica	04/2004 (ls/rqgb)
29	<i>Synallaxis spixi</i> Sclater, 1856	joão-teneném		05/1993 (vkl)
30	<i>Cranioleuca pallida</i> (Wied, 1831)	arredio-pálido	Endêmica	05/1993 (vkl)
Familia Tityridae				
Subfamilia Tityrinae				
31	<i>Pachyrhamphus validus</i> (Lichtenstein, 1823)	caneleiro-de-chapéu-preto		10/2003 (afam/lis/rqgb/pr)
Familia Rhynchocyclidae				
Subfamilia Todirostrinae				
32	<i>Todirostrum cinereum</i> (Linnaeus, 1766)	ferreirinho-relógio		07/1993 (vkl)
Familia Tyrannidae				
Subfamilia Elaeniinae				
33	<i>Camptostoma obsoletum</i> (Temminck, 1824)	risadinha		07/1993 (vkl)
34	<i>Elaenia flavogaster</i> (Thunberg, 1822)	guaracava-de-barriga-amarela		05/1993 (vkl)
35	<i>Serpophaga subcristata</i> (Vieillot, 1817)	alegrinho		07/2003 (bgf/rldpcj/sp)
Subfamilia Tyranninae				
36	<i>Myiarchus swainsoni</i> Cabanis & Heine, 1859	irré		10/2004 (afam/lis/rqgb/pr)
37	<i>Pitangus sulphuratus</i> (Linnaeus, 1766)	bem-te-vi		05/1993 (vkl)
38	<i>Machetornis rixosa</i> (Vieillot, 1819)	suiriri-cavaleiro		12/1998 (sn/masc)
39	<i>Myiodynastes maculatus</i> (Statius Muller, 1776)	bem-te-vi-rajado		10/2002 (bgf/lm/ru)
40	<i>Myiozetetes similis</i> (Spix, 1825)	bentevizinho-de-penacho-vermelho		07/1993 (vkl)
41	<i>Tyrannus melancholicus</i> Vieillot, 1819	suiriri		12/1998 (sn/masc)
42	<i>Tyrannus savana</i> Daudin, 1802	tesourinha		12/1998 (sn/masc)
Subfamilia Fluvicolinae				
43	<i>Lathrotriccus euleri</i> (Cabanis, 1868)	enferrujado		11/2002 (bgf/lm/rfa)
Subordem Passeri				
Familia Vireonidae				
44	<i>Cycularhis gujanensis</i> (Gmelin, 1789)	pitiguari		07/1993 (vkl)
45	<i>Vireo chivi</i> (Vieillot, 1817)	juruviera		12/1998 (sn/masc)
Familia Hirundinidae				
46	<i>Pygochelidon cyanoleuca</i> (Vieillot, 1817)	andorinha-pequena-de-casa		12/1998 (sn/masc)

Familia Troglodytidae				
47	<i>Troglodytes musculus</i> Naumann, 1823	corruíra		07/1992 (bgf/lm/wap/rfa)
Familia Turdidae				
48	<i>Turdus leucomelas</i> Vieillot, 1818	sabiá-branco		07/2002 (afam/rfa)
49	<i>Turdus rufiventris</i> Vieillot, 1818	sabiá-laranjeira		05/1993 (vkl)
50	<i>Turdus amaurochalinus</i> Cabanis, 1850	sabiá-poca		08/2002 (lm/rfa)
Familia Passerellidae				
51	<i>Zonotrichia capensis</i> (Statius Muller, 1776)	tico-tico		12/1998 (sn/masc)
Familia Parulidae				
52	<i>Setophaga pitiayumi</i> (Vieillot, 1817)	mariquita		10/2002 (bgf/lm/rfa)
53	<i>Geothlypis aequinoctialis</i> (Gmelin, 1789)	pia-cobra		12/1998 (sn/masc)
54	<i>Basileuterus culicivorus</i> (Deppe, 1830)	pula-pula		08/2002 (lm/rfa)
55	<i>Myiothlypis leucoblephara</i> (Vieillot, 1817)	pula-pula-assobiador	Endêmica	04/2004 (ls/rqgb)
Familia Icteridae				
56	<i>Molothrus bonariensis</i> (Gmelin, 1789)	chopim		09/2003 (bgf/rldpcj/sp)
Familia Thraupidae				
Subfamilia Thraupinae				
57	<i>Pipraeidea melanonota</i> (Vieillot, 1819)	saira-viúva		08/2000 (sn/masc)
58	<i>Tangara sayaca</i> (Linnaeus, 1766)	sanhaço-cinzeno		07/1993 (vkl)
59	<i>Tangara palmarum</i> (Wied, 1823)	sanhaço-do-coqueiro		09/2002 (bgf/lm/rfa)
60	<i>Tangara cayana</i> (Linnaeus, 1766)	saira-amarela		09/2002 (bgf/rfa)
Subfamilia Diglossinae				
61	<i>Conirostrum speciosum</i> (Temminck, 1824)	figuinha-de-rabo-castanho		07/1993 (vkl)
Subfamilia Tachyphoniinae				
62	<i>Tachyphonus coronatus</i> (Vieillot, 1822)	tiê-preto	Endêmica	08/2000 (sn/masc)
Subfamilia Dacninae				
63	<i>Dacnis cayana</i> (Linnaeus, 1766)	sai-azul		07/1993 (vkl)
Subfamilia Coerebinae				
64	<i>Coereba flaveola</i> (Linnaeus, 1758)	cambacica		07/1993 (vkl)
Subfamilia Sporophilinae				
65	<i>Sporophila caeruleus</i> (Vieillot, 1823)	coleirinho		12/1998 (sn/masc)
Subfamilia Saltatorinae				
66	<i>Saltator similis</i> d'Orbigny & Lafresnaye, 1837	trinca-ferro-verdadeiro		09/2002 (rgqb)
Subfamilia Poospizinae				
67	<i>Thlypopsis sordida</i> (d'Orbigny & Lafresnaye, 1837)	sai-canário		07/1993 (vkl)
Familia Fringillidae				
Subfamilia Carduelinae				
68	<i>Spinus magellanicus</i> (Vieillot, 1805)	pintassilgo		10/2004 (afam/lis/rqgb/pr)
Subfamilia Euphoniinae				
69	<i>Euphonia chlorotica</i> (Linnaeus, 1766)	fim-fim		07/1993 (vkl)
70	<i>Euphonia cyanocephala</i> (Vieillot, 1818)	gaturamo-rei		10/2002 (bgf/lm/ru)
Familia Estrildidae				
71	<i>Estrilda astrild</i> (Linnaeus, 1758)	bico-de-lacre	Exótica	12/1998 (sn/masc)
Familia Passeridae				
72	<i>Passer domesticus</i> (Linnaeus, 1758)	pardal	Exótica	12/1998 (sn/masc)
Classe Mammalia				
Subclasse Theria				
Infraclasse Metatheria				
Ordem Didelphimorphia				
Familia Didelphidae				
Subfamilia Didelphinae				
1	<i>Didelphis aurita</i> Wied, 1826	gambá-de-orelha-preta		09/1996 #
Infraclasse Eutheria				
Ordem Primates				
Subordem Haplorrhini				
Familia Callitrichidae				
2	<i>Callithrix jacchus</i> (Linnaeus, 1758)	sagui-de-tufo-branco	Endêmica-NE/Nativa Alóctone Introduzida/CIT ES-II	05/1996 #
3	<i>Callithrix penicillata</i> (É. Geoffroy, 1812)	sagui-de-tufo-preto	Nativa Alóctone Introduzida/CIT ES-II	11/1994 #
Ordem Rodentia				
Subordem Sciuromorpha				
Familia Sciuridae				
Subfamilia Sciurinae				
4	<i>Guerlinguetus ingrani</i> (Thomas, 1901)	caxinguelê		11/2002 (bgf/lm/rfa)

Parque Municipal Santo Dias

Nº total de espécies: 132

Nº de espécies da Classe Insecta: 50

Nº de espécies da Classe Osteichthyes: 2

Nº de espécies da Classe Amphibia: 1

Nº de espécies da Classe Reptilia: 3

Nº de espécies da Classe Aves: 72

Nº de espécies da Classe Mammalia: 4

Nº de espécies Endêmicas da Mata Atlântica: 10

Nº de espécies Endêmicas da Mata Atlântica (Região Nordeste): 1

Nº de espécies Exóticas: 4

Nº de espécies Nativas Alóctones Introduzidas: 3

Nº de espécies que constam na CITES (CITES-I e CITES- II): 12



Lista Preliminar da Fauna Silvestre do Parque Municipal São Domingos  
Rua Pedro Sernagioti, 125, Distrito São Domingos, Município de São Paulo  
Coordenadas Geográficas: SAD69 / UTM 23S X-322.672 Y-7.400.053

Táxon	Nome Popular	Status	Data/ Observador
Reino Animalia			
Filo Arthropoda			
Subfilo Chelicerata			
Classe Arachnida			
Ordem Scorpionida			
Família Buthidae			
1 <i>Tityus bahiensis</i> (Perty, 1833)	escorpião-marrom	Endêmica	08/2009 (Dep-3)
Subfilo Hexapoda			
Classe Insecta			
Ordem Lepidoptera			
Subordem Rhopalocera			
Família Hesperidae			
Subfamília Pyrginae			
1 <i>Urbanus teleus</i> (Hübner, 1821)	bruxinha		05/2010 (ho)
Ordem Diptera			
Família Culicidae			
2 <i>Culex dolosus</i> (Lynch Arribáizaga, 1891)	pernilongo		08/2008 (Dep-3)
Filo Chordata			
Subfilo Vertebrata			
Classe Osteichthyes			
Ordem Cyprinodontiformes			
Família Poeciliidae			
1 <i>Poecilia reticulata</i> Peters, 1859	lebiste		04/2008 (rs)
Ordem Perciformes			
Família Cichlidae			
2 <i>Oreochromis niloticus</i> (Linnaeus, 1758)	tilápia-do-nilo	Exótica	04/2008 (rs)
Classe Aves			
Subclasse Neornithes			
Ordem Suliformes			
Família Phalacrocoracidae			
1 <i>Nannopterum brasilianus</i> (Gmelin, 1789)	biguá		04/2014 #
Ordem Cathartiformes			
Família Cathartidae			
2 <i>Coragyps atratus</i> (Bechstein, 1793)	urubu		08/1998 (sn)
Ordem Columbiformes			
Família Columbidae			
3 <i>Columbina talpacoti</i> (Temminck, 1811)	rolinha		08/1998 (sn)
4 <i>Columba livia</i> Gmelin, 1789	pombo-doméstico	Exótica	03/1999 (bgf)

Ordem Strigiformes			
Família Strigidae			
5	<i>Megascops choliba</i> (Vieillot, 1817)	corujinha-do-mato	CITES-II 01/2011 #
6	<i>Asio stygius</i> (Wagler, 1832)	mocho-diabo	CITES-II 07/2016 #
Ordem Apodiformes			
Família Trochilidae			
7	<i>Eupetomena macroura</i> (Gmelin, 1788)	beija-flor-tesoura	CITES-II 08/1998 (sn)
Ordem Piciformes			
Família Ramphastidae			
8	<i>Ramphastos toco</i> Stadius Muller, 1776	tucanuçu	02/2009 (tp)
Família Picidae			
9	<i>Picumnus temminckii</i> Lafresnaye, 1845	picapauzinho-de-coleira	Endêmica 12/1998 (bgf)
Ordem Psittaciformes			
Família Psittacidae			
10	<i>Brotogeris tirica</i> (Gmelin, 1788)	periquito-rico	Endêmica/CITES-II 08/1998 (sn)
11	<i>Amazona aestiva</i> (Linnaeus, 1758)	papagaio	Nativa Alóctone/SP-QA/CITES-II 07/2016 #
Ordem Passeriformes			
Subordem Tyranni			
Família Furnariidae			
Subfamília Furnariinae			
12	<i>Furnarius rufus</i> (Gmelin, 1788)	joão-de-barro	12/1998 (bgf)
Família Rhynchocyclidae			
Subfamília Todirostrinae			
13	<i>Todirostrum cinereum</i> (Linnaeus, 1766)	ferreirinho-relógio	08/1998 (sn)
Família Tyrannidae			
Subfamília Tyranninae			
14	<i>Pitangus sulphuratus</i> (Linnaeus, 1766)	bem-te-vi	08/1998 (sn)
15	<i>Tyrannus melancholicus</i> Vieillot, 1819	suiriri	12/1998 (bgf)
Subordem Passeri			
Família Vireonidae			
16	<i>Cyclarhis gujanensis</i> (Gmelin, 1789)	pitiguari	08/1998 (sn)
Família Hirundinidae			
17	<i>Pygochelidon cyanoleuca</i> (Vieillot, 1817)	andorinha-pequena-de-casa	12/1998 (bgf)
Família Troglodytidae			
18	<i>Troglodytes musculus</i> Naumann, 1823	corruíra	08/1998 (sn)
Família Turdidae			
19	<i>Turdus rufiventris</i> Vieillot, 1818	sabiá-laranjeira	08/1998 (sn)
20	<i>Turdus amaurochalinus</i> Cabanis, 1850	sabiá-poca	08/2002 (irm/fta)
Família Passerellidae			
21	<i>Zonotrichia capensis</i> (Stadius Muller, 1776)	tico-tico	12/1998 (bgf)
Família Icteridae			
22	<i>Gnorimopsar chopi</i> (Vieillot, 1819)	pássaro-preto	SP-QA 12/1998 (bgf)
23	<i>Molothrus bonariensis</i> (Gmelin, 1789)	chopim	12/1998 (bgf)
Família Thraupidae			
Subfamília Thraupinae			
24	<i>Tangara sayaca</i> (Linnaeus, 1766)	sanhaço-cinzento	08/1998 (sn)
Subfamília Coerebinae			
25	<i>Coereba flaveola</i> (Linnaeus, 1758)	cambacica	08/1998 (sn)
Subfamília Poospizinae			
26	<i>Thlypopsis sordida</i> (d'Orbigny & Lafresnaye, 1837)	sai-canário	08/1998 (sn)
Família Passeridae			
27	<i>Passer domesticus</i> (Linnaeus, 1758)	pardal	Exótica 08/1998 (sn)
Classe Mammalia			
Subclasse Theria			
Infraclasse Metatheria			
Ordem Didelphimorphia			
Família Didelphidae			
Subfamília Didelphinae			
1	<i>Didelphis aurita</i> Wied, 1826	gambá-de-orelha-preta	09/1996 #

Parque Municipal São Domingos

Nº total de espécies: 33

Nº de espécies da Classe Arachnida: 1

Nº de espécies da Classe Insecta: 2

Nº de espécies da Classe Osteichthyes: 2

Nº de espécies da Classe Aves: 27

Nº de espécies da Classe Mammalia: 1

Nº de espécies Endêmicas da Mata Atlântica: 3

Nº de espécies Exóticas: 3

Nº de espécies Nativas Alóctones: 1

Nº de espécies que constam no Decreto Estadual nº 60.133/14 (SP-AE, SP-QA, SP-DD): 2

Nº de espécies que constam na CITES (CITES-I e CITES- II): 5



91 - Sena

*Brotogeris tirica*

Marcos Kwall

Lista Preliminar da Fauna Silvestre do Parque Municipal Sena

Rua Panorama com Rua Sena, 349, Distrito Tremembé, Município de São Paulo

Coordenadas geográficas:SAD69 / UTM 23S X-335.882 Y-7.404.392

Táxon	Nome Popular	Status	Data/ Observador
Reino Animalia			
Filo Arthropoda			
Subfilo Hexapoda			
Classe Insecta			
Ordem Diptera			
Familia Culicidae			
1 <i>Culex sp.</i>	pernilongo		07/09 (Dep-3)
Filo Chordata			
Subfilo Vertebrata			
Classe Aves			
Subclasse Neornithes			
Ordem Cathartiformes			
Familia Cathartidae			
1 <i>Coragyps atratus</i> (Bechstein, 1793)	urubu		05/2011 (afam/dcos/mam)
Ordem Accipitriformes			
Familia Accipitridae			
2 <i>Rupornis magnirostris</i> (Gmelin, 1788)	gavião-carijó	CITES-II	05/2011 (afam/dcos/mam)
Ordem Columbiformes			
Familia Columbidae			
3 <i>Columbina talpacoti</i> (Temminck, 1811)	rolinha		05/2011 (afam/dcos/mam)
4 <i>Columba livia</i> Gmelin, 1789	pombo-doméstico	Exótica	05/2011 (afam/dcos/mam)
Ordem Apodiformes			
Familia Trochilidae			
5 <i>Phaethornis eurynome</i> (Lesson, 1832)	rabo-branco-de-garganta-rajada	Endêmica/CITE S-II	05/2011 (afam/dcos/mam)
6 <i>Chlorostilbon lucidus</i> (Shaw, 1812)	besourinho-de-bico-vermelho	CITES-II	05/2011 (afam/dcos/mam)
Ordem Falconiformes			
Familia Falconidae			
7 <i>Milvago chimachima</i> (Vieillot, 1816)	carrapateiro	CITES-II	05/2011 (afam/dcos/mam)
Ordem Psittaciformes			
Familia Psittacidae			
8 <i>Pyrrhura frontalis</i> (Vieillot, 1817)	tiriba	Endêmica/CITE S-II	05/2011 (afam/dcos/mam)
9 <i>Brotogeris tirica</i> (Gmelin, 1788)	periquito-rico	Endêmica/CITE S-II	05/2011 (afam/dcos/mam)
Ordem Passeriformes			
Subordem Tyranni			
Familia Furnariidae			
Subfamília Furnariinae			
10 <i>Furnarius rufus</i> (Gmelin, 1788)	joão-de-barro		05/2011 (afam/dcos/mam)
Subfamília Synallaxiinae			
11 <i>Synallaxis spixi</i> Sclater, 1856	joão-teneném		05/2011 (afam/dcos/mam)
Familia Rhynchocyclidae			
Subfamília Todirostrinae			
12 <i>Todirostrum cinereum</i> (Linnaeus, 1766)	ferreirinho-relógio		05/2011 (afam/dcos/mam)
Familia Tyrannidae			
Subfamília Tyranninae			
13 <i>Pitangus sulphuratus</i> (Linnaeus, 1766)	bem-te-vi		05/2011 (afam/dcos/mam)

Familia Troglodytidae

14 <i>Troglodytes musculus</i> Naumann, 1823	corruira		05/2011 (afam/dcos/mam)
--	----------	--	-------------------------

Familia Turdidae

15 <i>Turdus leucomelas</i> Vieillot, 1818	sabiá-branco		05/2011 (afam/dcos/mam)
16 <i>Turdus rufiventris</i> Vieillot, 1818	sabiá-laranjeira		05/2011 (afam/dcos/mam)
17 <i>Turdus amaurochalinus</i> Cabanis, 1850	sabiá-poca		05/2011 (afam/dcos/mam)

Familia Parulidae

18 <i>Geothlypis aequinoctialis</i> (Gmelin, 1789)	pia-cobra		05/2011 (afam/dcos/mam)
--	-----------	--	-------------------------

Familia Thraupidae

Subfamília Thraupinae

19 <i>Tangara sayaca</i> (Linnaeus, 1766)	sanhaço-cinzento		05/2011 (afam/dcos/mam)
---	------------------	--	-------------------------

Subfamília Coerebinae

20 <i>Coereba flaveola</i> (Linnaeus, 1758)	cambacica		05/2011 (afam/dcos/mam)
---	-----------	--	-------------------------

Familia Passeridae

21 <i>Passer domesticus</i> (Linnaeus, 1758)	pardal	Exótica	05/2011 (afam/dcos/mam)
--	--------	---------	-------------------------

Classe Mammalia

Subclasse Theria

Infraclasse Eutheria

Ordem Primates

Subordem Haplorrhini

Familia Callitrichidae

1 <i>Callithrix sp.</i>	sagui		05/2011 (afam/dcos/mam)
-------------------------	-------	--	-------------------------

Parque Municipal Sena

Nº total de espécies: 23

Nº de espécies da Classe Insecta: 1

Nº de espécies da Classe Aves: 21

Nº de espécies da Classe Mammalia: 1

Nº de espécies Exóticas: 2

Nº de espécies que constam na CITES (CITES-I e CITES- II): 6



92 - Sérgio Vieira de Mello

*Colaptes campestris*

Marcos Kwall

Lista Preliminar da Fauna Silvestre do Parque Municipal Sérgio Vieira de Mello

Avenida Frei Macário de São João, Distrito Vila Sônia, Município de São Paulo

Coordenadas Geográficas:SAD69 / UTM 23S X-323.226 Y-7.388.356

Táxon	Nome Popular	Status	Data/ Observador
Reino Animalia			
Filo Arthropoda			
Subfilo Hexapoda			
Classe Insecta			
Ordem Lepidoptera			
Subordem Rhopalocera			
Familia Hesperidae			
Subfamília Pyrginae			
1 <i>Urbanus procne</i> (Plötz, 1880)	bruxinha		08/2011 (ho)
Familia Nymphalidae			
Subfamília Ithomiinae			
2 <i>Eptyches eupompe</i> (Geyer, 1832)	borboleta		08/2011 (ho)
Familia Pieridae			
Subfamília Coliadinae			
3 <i>Eurema elathea</i> (Cramer, 1777)	amarelas		08/2011 (ho)
Filo Chordata			
Subfilo Vertebrata			
Classe Aves			
Subclasse Neornithes			
Ordem Accipitriformes			

Familia Accipitridae			
1	<i>Rupornis magnirostris</i> (Gmelin, 1788)	gavião-carijó	CITES-II 09/2011 (afam/mam)
Ordem Columbiformes			
Familia Columbidae			
2	<i>Columbina talpacoti</i> (Temminck, 1811)	rolinha	09/2011 (afam/mam)
3	<i>Columba livia</i> Gmelin, 1789	pombo-doméstico	Exótica 09/2011 (afam/mam)
4	<i>Patagioenas picazuro</i> (Temminck, 1813)	asa-branca	09/2011 (afam/mam)
Ordem Apodiformes			
Familia Trochilidae			
5	<i>Phaethornis pretrei</i> (Lesson & Delattre, 1839)	raio-branco-acanelado	CITES-II 09/2011 (afam/mam)
Ordem Piciformes			
Familia Picidae			
6	<i>Colaptes campestris</i> (Vieillot, 1818)	pica-pau-do-campo	09/2011 (afam/mam)
Ordem Psittaciformes			
Familia Psittacidae			
7	<i>Brotogeris tirica</i> (Gmelin, 1788)	periquito-rico	Endêmica/CITE S-II 09/2011 (afam/mam)
Ordem Passeriformes			
Subordem Tyranni			
Familia Furnariidae			
Subfamilia Furnariinae			
8	<i>Furnarius rufus</i> (Gmelin, 1788)	joão-de-barro	09/2011 (afam/mam)
Familia Tyrannidae			
Subfamilia Tyranninae			
9	<i>Pitangus sulphuratus</i> (Linnaeus, 1766)	bem-te-vi	09/2011 (afam/mam)
Subordem Passeri			
Familia Troglodytidae			
10	<i>Troglodytes musculus</i> Naumann, 1823	corruira	09/2011 (afam/mam)
Familia Turdidae			
11	<i>Turdus rufiventris</i> Vieillot, 1818	sabiá-laranjeira	09/2011 (afam/mam)
Familia Passerellidae			
12	<i>Zonotrichia capensis</i> (Stadius Muller, 1776)	tico-tico	09/2011 (afam/mam)
Familia Icteridae			
13	<i>Molothrus bonariensis</i> (Gmelin, 1789)	chopim	09/2011 (afam/mam)
Familia Thraupidae			
Subfamilia Thraupinae			
14	<i>Tangara sayaca</i> (Linnaeus, 1766)	sanhaço-cinzento	09/2011 (afam/mam)
Familia Passeridae			
15	<i>Passer domesticus</i> (Linnaeus, 1758)	pardal	Exótica 09/2011 (afam/mam)

**Parque Municipal Sérgio Vieira de Mello**

Nº total de espécies: 18  
 Nº de espécies da Classe Insecta: 3  
 Nº de espécies da Classe Aves: 15  
 Nº de espécies Endêmicas da Mata Atlântica: 1  
 Nº de espécies Exóticas: 2  
 Nº de espécies que constam na CITES (CITES-I e CITES- II): 3



*Nycticorax nycticorax*

Marcos Kawall

Lista Preliminar da Fauna Silvestre do Parque Municipal Severo Gomes  
 Rua Pires de Oliveira, 356, Distrito Santo Amaro, Município de São Paulo  
 Coordenadas geográficas: SAD69 / UTM 23S X-326.145 Y-7.384.790

Táxon	Nome Popular	Status	Data/ Observador
Reino Animalia			
Filo Arthropoda			
Subfilo Hexapoda			
Classe Insecta			
Ordem Lepidoptera			
Subordem Rhopalocera			
Familia Hesperidae			
Subfamilia Hesperinae			
1	<i>Cumbre cumbre</i> (Schaus, 1902)	skipper	02/2010 (ho)

Subfamilia Pyrginae			
2	<i>Polygonus savigny</i> (Latreille, [1824])	skipper	02/2011 (ho)
3	<i>Sostrata cronion</i> (C.Felder & R.Felder, 1867)	skipper	02/2011 (ho)
4	<i>Urbanus dorantes</i> (Stoll, [1790])	bruxinha	07/2007 (ho)
5	<i>Urbanus esmeraldus</i> (Butler, 1877)	bruxinha	03/2010 (ho)
6	<i>Urbanus procne</i> (Plötz, 1880)	bruxinha	07/2007 (ho)
Familia Nymphalidae			
Subfamilia Danainae			
7	<i>Placidina euryanassa</i> (C.Felder & R.Felder, 1860)	borboleta	01/2010 (ho)
Subfamilia Heliconiinae			
8	<i>Actinote</i> sp.	borboleta	10/2014 (ho)
9	<i>Dione juno</i> (Cramer, [1779])	lagarta-do-maracujazeiro	01/2010 (ho)
10	<i>Heliconius erato phyllis</i> (Fabricius, 1775)	castanha-vermelha	03/2010 (ho)
11	<i>Heliconius ethilla narcaea</i> Godart, 1819	maria-boba	07/2007 (ho)
12	<i>Philaethria wernickei</i> (Röber, 1906)	borboleta-esmeralda	07/2014 (ho)
Subfamilia Ithomiinae			
13	<i>Dircenna dero cellina</i> Burmeister, 1878	borboleta	07/2007 (ho)
14	<i>Hypothyris ninonia daeta</i> (Boisduval, 1836)	borboleta	01/2010 (ho)
15	<i>Mechanitis lysimnia</i> (Fabricius, 1793)	maria-boba	02/2011 (ho)
16	<i>Mechanitis polymnia casabranca</i> Haensch, 1905	borboleta	01/2010 (ho)
17	<i>Methona themisto</i> (Hübner, 1818)	borboleta-do-manacá	02/2010 (ho)
18	<i>Thyridia psidii cetooides</i> (Rosenberg & Talbot, 1914)	borboleta	07/2007 (ho)
Subfamilia Nymphalinae			
19	<i>Eresia lansdorfi</i> (Godart, 1819)	borboleta	07/2007 (ho)
Subfamilia Satyrinae			
20	<i>Hermeuptychia hermes</i> (Fabricius, 1775)	sátiros	02/2010 (ho)
Familia Papilionidae			
Subfamilia Papilioninae			
21	<i>Battus polydamas</i> (Linnaeus, 1758)	borboletas-rabo-de-andorinha	02/2010 (ho)
22	<i>Heracles hectorides</i> (Esper, 1794)	borboletas-rabo-de-andorinha	10/2014 (ho)
23	<i>Pterourus scamander grayi</i> Boisduval, 1836	lagarta-das-folhas-do-abacateiro	07/2007 (ho)
Familia Pieridae			
Subfamilia Coliadinae			
24	<i>Phoebis sennae</i> (Linnaeus, 1758)	amarelas	10/2014 (ho)
Subfamilia Pierinae			
25	<i>Ascia monuste orseis</i> (Godart, 1819)	branquinha	02/2010 (ho)
Familia Riodinidae			
Subfamilia Riodininae			
26	<i>Eurybia pergaea</i> (Geyer, 1832)	borboleta	01/2010 (ho)
Ordem Coleoptera			
Familia Coccinellidae			
Subfamilia Coccidulinae			
27	<i>Harmonia axyridis</i> (Pallas, 1773)	joaninha	Exótica 09/2011 (Dep-3)
28	<i>Psyllobora confluens</i> (Fabricius, 1801)	joaninha	09/2011 (Dep-3)
Subfamilia Scymninae			
29	<i>Pentilia egena</i> Mulsant, 1850	joaninha	09/2011 (Dep-3)
Filo Chordata			
Subfilo Vertebrata			
Classe Osteichthyes			
Ordem Cyprinodontiformes			
Familia Poeciliidae			
1	<i>Poecilia reticulata</i> Peters, 1859	lebiste	Nativa Alóctone Introduzida 04/2009 (dr)
Classe Aves			
Subclasse Neornithes			
Ordem Suliformes			
Familia Phalacrocoracidae			
1	<i>Nannoplerum brasilianus</i> (Gmelin, 1789)	biguá	04/2011 #
Ordem Pelecaniformes			
Familia Ardeidae			
2	<i>Nycticorax nycticorax</i> (Linnaeus, 1758)	socó-dorminhoco	07/1999 (sn)
3	<i>Butorides striata</i> (Linnaeus, 1758)	socozinho	07/2000 (sn)
4	<i>Ardea alba</i> Linnaeus, 1758	garça-branca	12/1998 (rgqb)
5	<i>Egretta thula</i> (Molina, 1782)	garça-branca-pequena	12/1998 (rgqb)
Ordem Cathartiformes			

<b>Família Cathartidae</b>			
6	<i>Coragyps atratus</i> (Bechstein, 1793)	urubu	03/1999 (masc/rgqb)
<b>Ordem Accipitriformes</b>			
<b>Família Accipitridae</b>			
7	<i>Rupornis magnirostris</i> (Gmelin, 1788)	gavião-carijó	CITES-II 03/1998 (sn)
<b>Ordem Gruiformes</b>			
<b>Família Rallidae</b>			
8	<i>Aramides cajaneus</i> (Statius Muller, 1776)	saracura-três-potes	03/1998 (sn/hcf)
<b>Ordem Columbiformes</b>			
<b>Família Columbidae</b>			
9	<i>Columbina talpacoti</i> (Temminck, 1811)	rolinha	03/1998 (sn)
10	<i>Columba livia</i> Gmelin, 1789	pombo-doméstico	Exótica 03/1998 (sn)
11	<i>Patagioenas picazuro</i> (Temminck, 1813)	asa-branca	09/2015 #
12	<i>Zenaida auriculata</i> (Des Murs, 1847)	avoante	03/1999 (masc/rgqb)
<b>Ordem Cuculiformes</b>			
<b>Família Cuculidae</b>			
13	<i>Playa cayana</i> (Linnaeus, 1766)	alma-de-gato	03/1999 (masc/rgqb)
<b>Ordem Strigiformes</b>			
<b>Família Strigidae</b>			
14	<i>Megascops choliba</i> (Vieillot, 1817)	corujinha-do-mato	CITES-II 12/1999 #
<b>Ordem Apodiformes</b>			
<b>Família Apodidae</b>			
15	<i>Chaetura meridionalis</i> Hellmayr, 1907	andorinhão-do-temporal	12/1998 (rgqb)
<b>Família Trochilidae</b>			
16	<i>Eupetomena macroura</i> (Gmelin, 1788)	beija-flor-tesoura	CITES-II 03/1998 (bgf)
17	<i>Amazilia fimbriata</i> (Gmelin, 1788)	beija-flor-de-garganta-verde	CITES-II 02/2016 (fde/macp)
18	<i>Amazilia lactea</i> (Lesson, 1832)	beija-flor-de-peito-azul	CITES-II 07/1999 (sn)
<b>Ordem Piciformes</b>			
<b>Família Picidae</b>			
19	<i>Picumnus temminckii</i> Lafresnaye, 1845	picapauzinho-de-coleira	Endêmica 12/1998 (rgqb)
20	<i>Veniliornis spilogaster</i> (Wagler, 1827)	picapauzinho-verde-carijó	Endêmica 07/2000 (rgqb/bgf)
21	<i>Celeus flavescens</i> (Gmelin, 1788)	pica-pau-de-cabeça-amarela	12/1998 (rgqb)
22	<i>Dryocopus lineatus</i> (Linnaeus, 1766)	pica-pau-de-banda-branca	12/2012 (emgc/msn/rma)
<b>Ordem Falconiformes</b>			
<b>Família Falconidae</b>			
23	<i>Caracara plancus</i> (Miller, 1777)	caracará	CITES-II 03/2000 (bgf/rgqb)
<b>Ordem Psittaciformes</b>			
<b>Família Psittacidae</b>			
24	<i>Diopsittaca nobilis</i> (Linnaeus, 1758)	maracanã-pequena	SP-AE/CITES-II 02/2001 (masc/rgqb)
25	<i>Pyrrhura frontalis</i> (Vieillot, 1817)	tiriba	Endêmica/CITES-II 03/2001 (fsgp/rgqb/lrm)
26	<i>Forpus xanthopterygius</i> (Spix, 1824)	tuim	CITES-II 07/2000 (bgf/rgqb)
27	<i>Brotogeris tirica</i> (Gmelin, 1788)	periquito-rico	Endêmica/CITES-II 03/1998 (sn)
<b>Ordem Passeriformes</b>			
<b>Subordem Tyranni</b>			
<b>Família Furnariidae</b>			
<b>Subfamília Furnariinae</b>			
28	<i>Furnarius rufus</i> (Gmelin, 1788)	joão-de-barro	03/1998 (sn)
<b>Subfamília Synallaxiinae</b>			
29	<i>Synallaxis spixi</i> Sclater, 1856	joão-teneném	03/1998 (sn)
<b>Subfamília Todirostrinae</b>			
30	<i>Todirostrum cinereum</i> (Linnaeus, 1766)	ferreirinho-relógio	03/1998 (sn)
<b>Família Tyrannidae</b>			
<b>Subfamília Elaeniinae</b>			
31	<i>Camptostoma obsoletum</i> (Temminck, 1824)	risadinha	03/2001 (fsgp/rgqb/lrm)
32	<i>Elaenia flavogaster</i> (Thunberg, 1822)	guaracava-de-barriga-amarela	03/2000 (afam/rgqb)
33	<i>Serpophaga subcristata</i> (Vieillot, 1817)	alegrinho	07/1999 (sn)
<b>Subfamília Tyranninae</b>			
34	<i>Pitangus sulphuratus</i> (Linnaeus, 1766)	bem-te-vi	03/1998 (sn)
35	<i>Myiodynastes maculatus</i> (Statius Muller, 1776)	bem-te-vi-rajado	02/2000 (sn/masc/rgqb)
36	<i>Megarynchus pitangua</i> (Linnaeus, 1766)	neinei	03/1998 (sn)
37	<i>Myiozetetes similis</i> (Spix, 1825)	bentevizinho-de-penacho-vermelho	06/1999 (sn/rgqb)
38	<i>Tyrannus melancholicus</i> Vieillot, 1819	suiriri	03/1998 (sn)
39	<i>Tyrannus savana</i> Daudin, 1802	tesourinha	12/1998 (rgqb)

<b>Subordem Passeri</b>			
<b>Família Vireonidae</b>			
40	<i>Cyclarhis gujanensis</i> (Gmelin, 1789)	pitiguari	12/1998 (rgqb)
<b>Família Hirundinidae</b>			
41	<i>Pygochelidon cyanoleuca</i> (Vieillot, 1817)	andorinha-pequena-de-casa	12/1998 (rgqb)
<b>Família Troglodytidae</b>			
42	<i>Troglodytes musculus</i> Naumann, 1823	corruíra	12/1998 (rgqb)
<b>Família Turdidae</b>			
43	<i>Turdus leucomelas</i> Vieillot, 1818	sabiá-branco	07/1999 (sn)
44	<i>Turdus rufiventris</i> Vieillot, 1818	sabiá-laranjeira	03/1998 (sn)
45	<i>Turdus amaurochalinus</i> Cabanis, 1850	sabiá-poca	02/2000 (sn/masc/rgqb)
46	<i>Turdus albicollis</i> Vieillot, 1818	sabiá-coleira	07/1999 (sn)
<b>Família Passerellidae</b>			
47	<i>Zonotrichia capensis</i> (Statius Muller, 1776)	tico-tico	12/1998 (rgqb)
<b>Família Parulidae</b>			
48	<i>Setophaga ptilayumi</i> (Vieillot, 1817)	mariquita	12/1998 (rgqb)
49	<i>Geothlypis aequinoctialis</i> (Gmelin, 1789)	pia-cobra	02/2001 (rgqb/masc)
<b>Família Icteridae</b>			
50	<i>Icterus pyrrhopterus</i> (Vieillot, 1819)	encontro	08/2000 (masc/rgqb)
51	<i>Gnorimopsar chopi</i> (Vieillot, 1819)	pássaro-preto	SP-QA 07/2000 (bgf)
52	<i>Molothrus bonariensis</i> (Gmelin, 1789)	chopim	12/1998 (rgqb)
<b>Família Thraupidae</b>			
<b>Subfamília Thraupinae</b>			
53	<i>Paroaria dominicana</i> (Linnaeus, 1758)	cardeal-do-nordeste	Nativa Alóctone Introduzida 11/2010 #
54	<i>Tangara sayaca</i> (Linnaeus, 1766)	sanhaço-cinzento	03/1998 (sn)
55	<i>Tangara palmarum</i> (Wied, 1823)	sanhaço-do-coqueiro	03/1998 (sn)
<b>Subfamília Tachyphoniinae</b>			
56	<i>Tachyphonus coronatus</i> (Vieillot, 1822)	tiê-preto	Endêmica 07/1999 (sn)
<b>Subfamília Coerebinae</b>			
57	<i>Coereba flaveola</i> (Linnaeus, 1758)	cambacica	03/1998 (sn)
<b>Subfamília Sporophilinae</b>			
58	<i>Sporophila caerulecens</i> (Vieillot, 1823)	coleirinho	09/2001 (rfa/lrm/fsgp)
<b>Subfamília Poozpizinae</b>			
59	<i>Thlypopsis sordida</i> (d'Orbigny & Lafresnaye, 1837)	saí-canário	10/1999 (bgf)
<b>Família Fringillidae</b>			
<b>Subfamília Carduelinae</b>			
60	<i>Spinus magellanicus</i> (Vieillot, 1805)	pintassilgo	06/2000 (bgf)
<b>Subfamília Euphoniinae</b>			
61	<i>Euphonia violacea</i> (Linnaeus, 1758)	gaturamo	08/2000 (masc/rgqb)
<b>Família Estrildidae</b>			
62	<i>Estrilda astrild</i> (Linnaeus, 1758)	bico-de-lacre	Exótica 10/1999 (bgf)
<b>Família Passeridae</b>			
63	<i>Passer domesticus</i> (Linnaeus, 1758)	pardal	Exótica 03/1998 (sn)
<b>Classe Mammalia</b>			
<b>Subclasse Theria</b>			
<b>Infraclasse Metatheria</b>			
<b>Ordem Didelphimorphia</b>			
<b>Família Didelphidae</b>			
<b>Subfamília Didelphinae</b>			
1	<i>Didelphis aurita</i> Wied, 1826	gambá-de-orelha-preta	09/2001 (rgqb/lrm/fsgp)
<b>Infraclasse Eutheria</b>			
<b>Ordem Primates</b>			
<b>Subordem Haplorrhini</b>			
<b>Família Callitrichidae</b>			
2	<i>Callithrix jacchus</i> (Linnaeus, 1758)	sagui-de-tufo-branco	Endêmica-NE/Nativa Alóctone Introduzida/CIT ES-II 03/1999 (masc/rgqb)

**Parque Municipal Severo Gomes**

Nº total de espécies: 95

Nº de espécies da Classe Insecta: 29

Nº de espécies da Classe Aves: 63

Nº de espécies da Classe Mammalia: 2

Nº de espécies Endêmicas da Mata Atlântica: 5

Nº de espécies Endêmicas da Mata Atlântica (Região Nordeste): 1

Nº de espécies Exóticas: 4

Nº de espécies Nativas Alóctone Introduzidas: 3

Nº de espécies que constam no Decreto Estadual nº 60.133/14 (SP-AE, SP-QA, SP-DD): 2

Nº de espécies que constam na CITES (CITES-I e CITES- II): 10





94 - Shangrilá

*Dendrocygna viduata*

Marcos Kwall

Lista Preliminar da Fauna Silvestre do Parque Municipal Shangrilá  
 Rua Irmã Maria Lourença, 250, Distrito Grajaú, Município de São Paulo  
 Coordenadas geográficas: SAD69 UTM / 23S X-330.440 Y-7.371.250

Táxon	Nome Popular	Status	Data/ Observador
Reino Animalia			
Filo Mollusca			
Classe Bivalvia			
Ordem Unionoida			
Família Mycetopodidae			
1 <i>Anodontites</i> sp.	aruá		09/2009 (Dep-3)
Classe Gastropoda			
Clado Caenogastropoda			
Família Thiariidae			
1 <i>Melanoides tuberculatus</i> (Muller,1774)	caramujo-trombeta	Exótica	03/2010 (Dep-3)
Clado Heterobranchia			
Família Physidae			
2 <i>Physa marmorata</i> Guiding, 1828	caramujo	MMA-VU	09/2009 (Dep-3)
Família Planorbidae			
3 <i>Biomphalaria tenagophila</i> (d'Orbigny, 1835)	caramujo		10/2009 (Dep-3)
Filo Arthropoda			
Subfilo Chelicerata			
Classe Arachnida			
Ordem Acarina			
Família Ixodidae			
1 <i>Amblyomma</i> sp.	carrapato		10/2009 (Dep-3)
Subfilo Hexapoda			
Classe Insecta			
Ordem Lepidoptera			
Subordem Rhopalocera			
Família Hesperidae			
Subfamília Hesperinae			
1 <i>Anthoptus epictetus</i> (Fabricius, 1793)	skipper		01/2010 (ho)
2 <i>Remella remus</i> (Fabricius, 1798)	black-spot-remella		01/2010 (cmi)
3 <i>Vehilius stictomenes</i> (Butler, 1877)	skipper		01/2010 (ho)
Subfamília Pyrginae			
4 <i>Xenophanes tryxus</i> (Stoll, [1780])	skipper		04/2007 (ho)
Família Nymphalidae			
Subfamília Biblidinae			
5 <i>Hamadryas epinome</i> (C.Felder & R.Felder, 1867)	estaladeira		08/2007 (ho)
Subfamília Heliconiinae			
6 <i>Heliconius ethilla narcaea</i> Godart, 1819	maria-boba		01/2010 (ho)
Subfamília Ithomiinae			
7 <i>Ithomia drymo</i> Hübner, 1816	borboleta		08/2011 (ho)
8 <i>Mechanitis lysimnia</i> (Fabricius, 1793)	maria-boba		02/2007 (ho)
9 <i>Mechanitis polymnia casabranca</i> Haensch, 1905	borboleta		01/2010 (ido)
Subfamília Nymphalinae			
10 <i>Junonia evarete</i> (Cramer, [1779])	borboleta		01/2010 (ido)
Subfamília Satyrinae			
11 <i>Hermeuptychia hermes</i> (Fabricius, 1775)	sátiros		01/2010 (ho)
12 <i>Paryphthimoides phronius</i> (Godart, [1824])	sátiros		01/2010 (ho)
Família Papilionidae			
Subfamília Papilioninae			
13 <i>Heraclides anchisiades capys</i> (Hübner, [1809])	rosa-de-luto		01/2010 (ho)
14 <i>Heraclides hectorides</i> (Esper, 1794)	borboletas-rabo-de-andorinha		01/2010 (ho)

15 <i>Parides anchises nephalion</i> (Godart, 1819)	borboletas-rabo-de-andorinha		01/2010 (ho)
Família Pieridae			
Subfamília Pierinae			
16 <i>Leptophobia aripa</i> (Boisduval, 1836)	borboleta-branca-de-olhos-verdes		06/2012 (emgc)
Família Riodinidae			
Subfamília Riodininae			
17 <i>Charis cadytis</i> Hewitson, 1866	borboleta		01/2010 (ido)
Subordem Heterocera			
Família Saturniidae			
18 <i>Hylesia</i> sp.	mariposa		03/2009 (Dep-3)
Ordem Coleoptera			
Família Coccinellidae			
Subfamília Coccidulinae			
19 <i>Cycloneda pulchella</i> (Klug, 1829)	joaninha		09/2011 (Dep-3)
Ordem Diptera			
Família Culicidae			
20 <i>Aedes albopictus</i> (Skuse, 1895)	mosquito	Exótica	10/2007 (Dep-3)
Ordem Hymenoptera			
Família Apidae			
Subfamília Apinae			
21 <i>Bombus</i> sp.	mamangava		01/2010 (Dep-3)
Família Formicidae			
Subfamília Formicinae			
22 <i>Paratrechina longicornis</i> (Latreille,1802)	formiga-louca		01/2010 (Dep-3)
Filo Chordata			
Subfilo Vertebrata			
Classe Amphibia			
Ordem Anura			
Família Bufonidae			
1 <i>Rhinella icterica</i> (Spix, 1824)	sapo-cururu	Endêmica	11/2009 (afam/mam)
Classe Reptilia			
Ordem Squamata			
Família Teiidae			
Subfamília Tupinambinae			
1 <i>Salvator merianae</i> Duméril & Bibron, 1839	lagarto-teiú		04/2009 (afam/mam/masc/cma/dfp)
Classe Aves			
Subclasse Neornithes			
Ordem Anseriformes			
Família Anatidae			
Subfamília Dendrocygninae			
1 <i>Dendrocygna viduata</i> (Linnaeus, 1766)	irerê		04/2009 (afam/mam/masc/cma/dfp)
Subfamília Anatinae			
2 <i>Amazonetta brasiliensis</i> (Gmelin, 1789)	ananaí		04/2009 (afam/mam/masc/cma/dfp)
Ordem Galliformes			
Família Cracidae			
3 <i>Penelope obscura</i> Temminck, 1815	jacuguaçu		04/2009 (afam/mam/masc/cma/dfp)
Ordem Podicipediformes			
Família Podicipedidae			
4 <i>Podilymbus podiceps</i> (Linnaeus, 1758)	mergulhão-caçador		04/2009 (afam/mam/masc/cma/dfp)
Ordem Suliformes			
Família Phalacrocoracidae			
5 <i>Nannopterum brasilianus</i> (Gmelin, 1789)	biguá		04/2009 (afam/mam/masc/cma/dfp)
Ordem Pelecaniformes			
Família Ardeidae			
6 <i>Nycticorax nycticorax</i> (Linnaeus, 1758)	socó-dorminhoco		04/2009 (afam/mam/masc/cma/dfp)
7 <i>Butorides striata</i> (Linnaeus, 1758)	socozinho		04/2009 (afam/mam/masc/cma/dfp)
8 <i>Ardea cocoi</i> Linnaeus, 1766	garça-moura		04/2009 (afam/mam/masc/cma/dfp)
9 <i>Ardea alba</i> Linnaeus, 1758	garça-branca		04/2009 (afam/mam/masc/cma/dfp)

10	<i>Egretta thula</i> (Molina, 1782)	garça-branca-pequena		04/2009 <small>(afam/mam/masc/cma/dfp)</small>
<b>Ordem Cathartiformes</b>				
<b>Família Cathartidae</b>				
11	<i>Coragyps atratus</i> (Bechstein, 1793)	urubu		04/2009 <small>(afam/mam/masc/cma/dfp)</small>
<b>Ordem Accipitriformes</b>				
<b>Família Accipitridae</b>				
12	<i>Rostrhamus sociabilis</i> (Vieillot, 1817)	gavião-caramujeiro	CITES-II	04/2009 <small>(afam/mam/masc/cma/dfp)</small>
13	<i>Rupornis magnirostris</i> (Gmelin, 1788)	gavião-carijó	CITES-II	11/2009 <small>(afam/mam)</small>
<b>Ordem Gruiformes</b>				
<b>Família Aramidae</b>				
14	<i>Aramus guarauna</i> (Linnaeus, 1766)	carão		04/2009 <small>(afam/mam/masc/cma/dfp)</small>
<b>Família Rallidae</b>				
15	<i>Aramides cajaneus</i> (Statius Muller, 1776)	saracura-três-potes		11/2009 <small>(afam/mam)</small>
16	<i>Aramides saracura</i> (Spix, 1825)	saracura-do-mato	Endêmica	04/2009 <small>(afam/mam/masc/cma/dfp)</small>
17	<i>Laterallus melanophaius</i> (Vieillot, 1819)	sanã-parda		04/2009 <small>(afam/mam/masc/cma/dfp)</small>
18	<i>Pardirallus nigricans</i> (Vieillot, 1819)	saracura-sanã		04/2009 <small>(afam/mam/masc/cma/dfp)</small>
19	<i>Gallinula galeata</i> (Lichtenstei, 1818)	galinha-d'água		04/2009 <small>(afam/mam/masc/cma/dfp)</small>
<b>Ordem Charadriiformes</b>				
<b>Família Charadriidae</b>				
20	<i>Vanellus chilensis</i> (Molina, 1782)	quero-quero		04/2009 <small>(afam/mam/masc/cma/dfp)</small>
<b>Família Jacanidae</b>				
21	<i>Jacana jacana</i> (Linnaeus, 1766)	jaçanã		04/2009 <small>(afam/mam/masc/cma/dfp)</small>
<b>Ordem Columbiformes</b>				
<b>Família Columbidae</b>				
22	<i>Columbina talpacoti</i> (Temminck, 1811)	rolinha		04/2009 <small>(afam/mam/masc/cma/dfp)</small>
23	<i>Patagioenas picazuro</i> (Temminck, 1813)	asa-branca		04/2009 <small>(afam/mam/masc/cma/dfp)</small>
24	<i>Leptotila verreauxi</i> Bonaparte, 1855	jurití-pupu		11/2009 <small>(afam/mam)</small>
25	<i>Geotrygon montana</i> (Linnaeus, 1758)	pariri		11/2009 <small>(afam/mam)</small>
<b>Ordem Cuculiformes</b>				
<b>Família Cuculidae</b>				
26	<i>Playa cayana</i> (Linnaeus, 1766)	alma-de-gato		11/2009 <small>(afam/mam)</small>
27	<i>Crotophaga ani</i> Linnaeus, 1758	anu-preto		04/2009 <small>(afam/mam/masc/cma/dfp)</small>
<b>Ordem Strigiformes</b>				
<b>Família Strigidae</b>				
28	<i>Megascops choliba</i> (Vieillot, 1817)	corujinha-do-mato	CITES-II	11/2009 <small>(afam/mam)</small>
<b>Ordem Apodiformes</b>				
<b>Família Apodidae</b>				
29	<i>Chaetura meridionalis</i> Hellmayr, 1907	andorinhão-do-temporal		11/2009 <small>(afam/mam)</small>
<b>Família Trochilidae</b>				
30	<i>Eupetomena macroura</i> (Gmelin, 1788)	beija-flor-tesoura	CITES-II	11/2009 <small>(afam/mam)</small>
31	<i>Chlorostilbon lucidus</i> (Shaw, 1812)	besourinho-de-bico-vermelho	CITES-II	04/2009 <small>(afam/mam/masc/cma/dfp)</small>
32	<i>Amazilia lactea</i> (Lesson, 1832)	beija-flor-de-peito-azul	CITES-II	04/2009 <small>(afam/mam/masc/cma/dfp)</small>
<b>Ordem Piciformes</b>				
<b>Família Ramphastidae</b>				
33	<i>Ramphastos vitellinus</i> Lichtenstein, 1823	tucano-de-bico-preto	IUCN-VU	04/2009 <small>(afam/mam/masc/cma/dfp)</small>
<b>Família Picidae</b>				
34	<i>Picumnus temminckii</i> Lafresnaye, 1845	picapauzinho-de-coleira	Endêmica	11/2009 <small>(afam/mam)</small>

35	<i>Melanerpes candidus</i> (Otto, 1796)	pica-pau-branco		04/2009 <small>(afam/mam/masc/cma/dfp)</small>
36	<i>Venillornis spilogaster</i> (Wagler, 1827)	picapauzinho-verde-carijó	Endêmica	04/2009 <small>(afam/mam/masc/cma/dfp)</small>
37	<i>Colaptes campestris</i> (Vieillot, 1818)	pica-pau-do-campo		04/2009 <small>(afam/mam/masc/cma/dfp)</small>
38	<i>Celeus flavescens</i> (Gmelin, 1788)	pica-pau-de-cabeça-amarela		04/2009 <small>(afam/mam/masc/cma/dfp)</small>
<b>Ordem Falconiformes</b>				
<b>Família Falconidae</b>				
39	<i>Caracara plancus</i> (Miller, 1777)	caracará	CITES-II	04/2009 <small>(afam/mam/masc/cma/dfp)</small>
40	<i>Milvago chimachima</i> (Vieillot, 1816)	carrapateiro	CITES-II	11/2009 <small>(afam/mam)</small>
41	<i>Herpethotes cachinnans</i> (Linnaeus, 1758)	acauã	CITES-II	04/2009 <small>(afam/mam/masc/cma/dfp)</small>
<b>Ordem Psittaciformes</b>				
<b>Família Psittacidae</b>				
42	<i>Pyrrhura frontalis</i> (Vieillot, 1817)	tiriba	Endêmica/CITE S-II	04/2009 <small>(afam/mam/masc/cma/dfp)</small>
43	<i>Forpus xanthopterygius</i> (Spix, 1824)	tuim	CITES-II	11/2009 <small>(afam/mam)</small>
44	<i>Brotogeris tirica</i> (Gmelin, 1788)	periquito-rico	Endêmica/CITE S-II	04/2009 <small>(afam/mam/masc/cma/dfp)</small>
45	<i>Amazona aestiva</i> (Linnaeus, 1758)	papagaio	Nativa Alóctone /SP-QA/CITES-II	04/2009 <small>(afam/mam/masc/cma/dfp)</small>
<b>Ordem Passeriformes</b>				
<b>Subordem Tyranni</b>				
<b>Família Furnariidae</b>				
<b>Subfamília Furnariinae</b>				
46	<i>Furnarius rufus</i> (Gmelin, 1788)	joão-de-barro		04/2009 <small>(afam/mam/masc/cma/dfp)</small>
<b>Subfamília Synallaxiinae</b>				
47	<i>Phacellodomus ferrugineigula</i> (Pelzeln, 1858)	joão-botina-do-brejo	Endêmica	04/2009 <small>(afam/mam/masc/cma/dfp)</small>
48	<i>Certhiaxis cinnamomeus</i> (Gmelin, 1788)	curutié		04/2009 <small>(afam/mam/masc/cma/dfp)</small>
49	<i>Synallaxis ruficapilla</i> Vieillot, 1819	pichororé	Endêmica	11/2009 <small>(afam/mam)</small>
50	<i>Synallaxis spixi</i> Sclater, 1856	joão-teneném		04/2009 <small>(afam/mam/masc/cma/dfp)</small>
51	<i>Cranioleuca pallida</i> (Wied, 1831)	arredio-pálido	Endêmica	04/2009 <small>(afam/mam/masc/cma/dfp)</small>
<b>Família Tityridae</b>				
<b>Subfamília Tityrinae</b>				
52	<i>Pachyrhamphus polychopterus</i> (Vieillot, 1818)	caneleiro-preto		11/2009 <small>(afam/mam)</small>
53	<i>Pachyrhamphus validus</i> (Lichtenstein, 1823)	caneleiro-de-chapéu-preto		04/2009 <small>(afam/mam/masc/cma/dfp)</small>
<b>Família Rynchocyclidae</b>				
<b>Subfamília Rynchocyclinae</b>				
54	<i>Tolmomyias sulphurescens</i> (Spix, 1825)	bico-chato-de-orelha-preta		04/2009 <small>(afam/mam/masc/cma/dfp)</small>
<b>Família Tyrannidae</b>				
<b>Subfamília Elaeniinae</b>				
55	<i>Camptostoma obsoletum</i> (Temminck, 1824)	risadinha		04/2009 <small>(afam/mam/masc/cma/dfp)</small>
56	<i>Elaenia flavogaster</i> (Thunberg, 1822)	guaracava-de-barriga-amarela		04/2009 <small>(afam/mam/masc/cma/dfp)</small>
57	<i>Elaenia parvirostris</i> Pelzeln, 1868	tuque-pium		11/2009 <small>(afam/mam)</small>
58	<i>Serpophaga subcristata</i> (Vieillot, 1817)	alegrinho		11/2009 <small>(afam/mam)</small>
<b>Subfamília Tyranninae</b>				
59	<i>Myiarchus swainsoni</i> Cabanis & Heine, 1859	irré		11/2009 <small>(afam/mam)</small>
60	<i>Pitangus sulphuratus</i> (Linnaeus, 1766)	bem-te-vi		04/2009 <small>(afam/mam/masc/cma/dfp)</small>
61	<i>Machetornis rixosa</i> (Vieillot, 1819)	suiriri-cavaleiro		04/2009 <small>(afam/mam/masc/cma/dfp)</small>

62	<i>Myiodynastes maculatus</i> (Stadius Muller, 1776)	bem-te-vi-rajado	11/2009 (afam/mam)
63	<i>Megarynchus pitangua</i> (Linnaeus, 1766)	neinei	04/2009 (afam/mam/masc/cma/dfp)
64	<i>Myiozetetes similis</i> (Spix, 1825)	bentevizinho-de-penacho-vermelho	04/2009 (afam/mam/masc/cma/dfp)
65	<i>Empidonomus varius</i> (Vieillot, 1818)	peitica	11/2009 (afam/mam)
Subfamília Fluvicolinae			
66	<i>Fluvicola nengeta</i> (Linnaeus, 1766)	lavadeira-mascarada	04/2009 (afam/mam/masc/cma/dfp)
67	<i>Lathrotriccus euleri</i> (Cabanis, 1868)	enferrujado	11/2009 (afam/mam)
Subordem Passeri			
Família Vireonidae			
68	<i>Cyclarhis gujanensis</i> (Gmelin, 1789)	pitiguari	04/2009 (afam/mam/masc/cma/dfp)
69	<i>Vireo chivi</i> (Vieillot, 1817)	juruviara	11/2009 (afam/mam)
Família Hirundinidae			
70	<i>Pygochelidon cyanoleuca</i> (Vieillot, 1817)	andorinha-pequena-de-casa	04/2009 (afam/mam/masc/cma/dfp)
Família Troglodytidae			
71	<i>Troglodytes musculus</i> Naumann, 1823	corruira	04/2009 (afam/mam/masc/cma/dfp)
Família Turdidae			
72	<i>Turdus leucomelas</i> Vieillot, 1818	sabiá-branco	04/2009 (afam/mam/masc/cma/dfp)
73	<i>Turdus rufiventris</i> Vieillot, 1818	sabiá-laranjeira	04/2009 (afam/mam/masc/cma/dfp)
74	<i>Turdus amaurochalinus</i> Cabanis, 1850	sabiá-poca	04/2009 (afam/mam/masc/cma/dfp)
Família Mimidae			
75	<i>Mimus saturninus</i> (Lichtenstein, 1823)	sabiá-do-campo	04/2009 (afam/mam/masc/cma/dfp)
Família Parulidae			
76	<i>Setophaga pitayumi</i> (Vieillot, 1817)	mariquita	04/2009 (afam/mam/masc/cma/dfp)
77	<i>Geothlypis aequinoctialis</i> (Gmelin, 1789)	pia-cobra	04/2009 (afam/mam/masc/cma/dfp)
78	<i>Basileuterus culicivorus</i> (Deppe, 1830)	pula-pula	04/2009 (afam/mam/masc/cma/dfp)
Família Icteridae			
79	<i>Molothrus bonariensis</i> (Gmelin, 1789)	chopim	11/2009 (afam/mam)
Família Thraupidae			
Subfamília Thraupinae			
80	<i>Pipraeidea melanonota</i> (Vieillot, 1819)	saíra-viúva	11/2009 (afam/mam)
81	<i>Tangara sayaca</i> (Linnaeus, 1766)	sanhaço-cinzento	04/2009 (afam/mam/masc/cma/dfp)
82	<i>Tangara palmarum</i> (Wied, 1823)	sanhaço-do-coqueiro	04/2009 (afam/mam/masc/cma/dfp)
Subfamília Tachyphoniinae			
83	<i>Volatinia jacarina</i> (Linnaeus, 1766)	tiziu	11/2009 (afam/mam)
84	<i>Tachyphonus coronatus</i> (Vieillot, 1822)	tiê-preto	Endêmica 11/2009 (afam/mam)
Subfamília Dacninae			
85	<i>Dacnis cayana</i> (Linnaeus, 1766)	saí-azul	04/2009 (afam/mam/masc/cma/dfp)
Subfamília Coerebinae			
86	<i>Coereba flaveola</i> (Linnaeus, 1758)	cambacica	04/2009 (afam/mam/masc/cma/dfp)
Subfamília Pospizinae			
87	<i>Thlypopsis sordida</i> (d'Orbigny & Lafresnaye, 1837)	saí-canário	04/2009 (afam/mam/masc/cma/dfp)
Família Fringillidae			
Subfamília Euphoniinae			
88	<i>Euphonia cyanocephala</i> (Vieillot, 1818)	gaturamo-rei	11/2009 (afam/mam)
Família Estrildidae			

89	<i>Estrilda astrild</i> (Linnaeus, 1758)	bico-de-lacre	Exótica	04/2009 (afam/mam/masc/cma/dfp)
Classe Mammalia				
Subclasse Theria				
Infraclasse Metatheria				
Ordem Didelphimorphia				
Família Didelphidae				
Subfamília Didelphinae				
1	<i>Didelphis aurita</i> Wied, 1826	gambá-de-orelha-preta		04/2009 (afam/mam/masc/cma/dfp)

**Parque Municipal Shangrilá**

Nº total de espécies: 119  
 Nº de espécies da Classe Bivalvia: 1  
 Nº de espécies da Classe Gastropoda: 3  
 Nº de espécies da Classe Arachnida: 1  
 Nº de espécies da Classe Insecta: 22  
 Nº de espécies da Classe Amphibia: 1  
 Nº de espécies da Classe Reptilia: 1  
 Nº de espécies da Classe Aves: 89  
 Nº de espécies da Classe Mammalia: 1

Nº de espécies Endêmicas da Mata Atlântica: 10  
 Nº de espécies Exóticas: 3  
 Nº de espécies Nativas Alóctones: 1  
 Nº de espécies que constam no Decreto Estadual nº 60.133/14 (SP-AE, SP-QA, SP-DD): 1  
 Nº de espécies que constam nas Portarias MMA nos 444 e 445/2014 (MMA-CR, MMA-EN, MMA-VU): 1  
 Nº de espécies que constam na IUCN (IUCN-CR, IUCN-EN, IUCN-VU, IUCN-NT, IUCN-DD): 1  
 Nº de espécies que constam na CITES (CITES-I e CITES-II): 13



**95 - Sítio Morrinhos**  
**Gallinula galeata** Marcos Kawall

Lista Preliminar da Fauna Silvestre do Parque Municipal Sítio Morrinhos  
 Rua Santo Antônio, 112, Distrito Casa Verde, Município de São Paulo  
 Coordenadas Geográficas: SAD69 UTM / 23S X-331.757 Y-7.399.468

Táxon	Nome Popular	Status	Data/ Observador
Reino Animalia			
Filo Chordata			
Subfilo Vertebrata			
Classe Aves			
Subclasse Neornithes			
Ordem Cathartiformes			
Família Cathartidae			
1	<i>Coragyps atratus</i> (Bechstein, 1793)	urubu	08/2016 (afam/lbz/tebfo/arcpl/mamb)
Ordem Accipitriformes			
Família Accipitridae			
2	<i>Rupornis magnirostris</i> (Gmelin, 1788)	gavião-carijó	08/2016 CITES-II (afam/lbz/tebfo/arcpl/mamb)
Ordem Gruiformes			
Família Rallidae			
3	<i>Gallinula galeata</i> (Lichtenstei, 1818)	galinha-d'água	08/2016 (afam/lbz/tebfo/arcpl/mamb)
Ordem Columbiformes			
Família Columbidae			
4	<i>Columba livia</i> Gmelin, 1789	pombo-doméstico	08/2016 Exótica (afam/lbz/tebfo/arcpl/mamb)

5	<i>Patagioenas picazuro</i> (Temminck, 1813)	asa-branca		08/2016 <small>(afam/lbz/tebfo/arcppl/mamb)</small>
Ordem Apodiformes Familia Apodidae				
6	<i>Chaetura meridionalis</i> Hellmayr, 1907	andorinhão-do-temporal		08/2016 <small>(afam/lbz/tebfo/arcppl/mamb)</small>
Familia Trochilidae				
7	<i>Eupetomena macroura</i> (Gmelin, 1788)	beija-flor-tesoura	CITES-II	08/2016 <small>(afam/lbz/tebfo/arcppl/mamb)</small>
8	<i>Amazilia versicolor</i> (Vieillot, 1818)	beija-flor-de-banda-branca	CITES-II	08/2016 <small>(afam/lbz/tebfo/arcppl/mamb)</small>
Ordem Piciformes Familia Ramphastidae				
9	<i>Ramphastos dicolorus</i> Linnaeus, 1766	tucano-de-bico-verde	Endêmica	09/2016 <small>(fans)</small>
Familia Picidae				
10	<i>Picumnus cirratus</i> (Temminck, 1825)	picapauzinho-barrado		08/2016 <small>(afam/lbz/tebfo/arcppl/mamb)</small>
11	<i>Celeus flavescens</i> (Gmelin, 1788)	pica-pau-de-cabeça-amarela		08/2016 <small>(afam/lbz/tebfo/arcppl/mamb)</small>
Ordem Falconiformes Familia Falconidae				
12	<i>Caracara plancus</i> (Miller, 1777)	caracará	CITES-II	08/2016 <small>(afam/lbz/tebfo/arcppl/mamb)</small>
Ordem Psittaciformes Familia Psittacidae				
13	<i>Forpus xanthopterygius</i> (Spix, 1824)	tuim	CITES-II	08/2016 <small>(afam/lbz/tebfo/arcppl/mamb)</small>
14	<i>Brotogeris tirica</i> (Gmelin, 1788)	periquito-rico	Endêmica/CITES-II	08/2016 <small>(afam/lbz/tebfo/arcppl/mamb)</small>
15	<i>Amazona aestiva</i> (Linnaeus, 1758)	papagaio	Nativa Alóctone/SP-QA/CITES-II	08/2016 <small>(afam/lbz/tebfo/arcppl/mamb)</small>
Ordem Passeriformes Subordem Tyranni Familia Cotingidae Subfamilia Cotinginae				
16	<i>Procnias nudicollis</i> (Vieillot, 1817)	araponga	Endêmica/SP-AE/IUCN-VU	10/2016 <small>(fans)</small>
Familia Tyrannidae Subfamilia Tyranninae				
17	<i>Pitangus sulphuratus</i> (Linnaeus, 1766)	bem-te-vi		08/2016 <small>(afam/lbz/tebfo/arcppl/mamb)</small>
Subordem Passeri Familia Vireonidae				
18	<i>Cyclarhis gujanensis</i> (Gmelin, 1789)	pitiguari		08/2016 <small>(afam/lbz/tebfo/arcppl/mamb)</small>
Familia Troglodytidae				
19	<i>Troglodytes musculus</i> Naumann, 1823	corruíra		08/2016 <small>(afam/lbz/tebfo/arcppl/mamb)</small>
Familia Turdidae				
20	<i>Turdus leucomelas</i> Vieillot, 1818	sabiá-branco		08/2016 <small>(afam/lbz/tebfo/arcppl/mamb)</small>
21	<i>Turdus rufiventris</i> Vieillot, 1818	sabiá-laranjeira		08/2016 <small>(afam/lbz/tebfo/arcppl/mamb)</small>
Familia Passerellidae				
22	<i>Zonotrichia capensis</i> (Statius Muller, 1776)	tico-tico		08/2016 <small>(afam/lbz/tebfo/arcppl/mamb)</small>
Familia Thraupidae Subfamilia Thraupinae				
23	<i>Tangara sayaca</i> (Linnaeus, 1766)	sanhaço-cinzento		08/2016 <small>(afam/lbz/tebfo/arcppl/mamb)</small>
24	<i>Tangara palmarum</i> (Wied, 1823)	sanhaço-do-coqueiro		08/2016 <small>(afam/lbz/tebfo/arcppl/mamb)</small>
Subfamilia Coerebinae				
25	<i>Coereba flaveola</i> (Linnaeus, 1758)	cambacica		08/2016 <small>(afam/lbz/tebfo/arcppl/mamb)</small>

Classe Mammalia Subclasse Theria Infraclasse Metatheria Ordem Didelphimorphia Familia Didelphidae Subfamilia Didelphinae			
1	<i>Didelphis aurita</i> Wied, 1826	gambá-de-orelha-preta	08/2016 <small>(aps)</small>
Infraclasse Eutheria Ordem Primates Subordem Haplorrhini Familia Callitrichidae			
2	<i>Callithrix</i> sp.	sagui	08/2016 <small>(aps)</small>

**Parque Municipal Sítio Morrinhos**  
 Nº total de espécies: 27  
 Nº de espécies da Classe Aves: 25  
 Nº de espécies da Classe Mammalia: 2  
 Nº de espécies Endêmicas da Mata Atlântica: 3  
 Nº de espécies Exóticas: 1  
 Nº de espécies Nativas Alóctones: 1  
 Nº de espécies que constam no Decreto Estadual nº 60.133/14 (SP-AE, SP-QA, SP-DD): 2  
 Nº de espécies que constam na IUCN (IUCN-CR, IUCN-EN, IUCN-VU, IUCN-NT, IUCN-DD): 1  
 Nº de espécies que constam na CITES (CITES-I e CITES-II): 7



Lista Preliminar da Fauna Silvestre do Parque Municipal Tenente Brigadeiro Roberto Faria Lima  
 Rua Heróis da Força Expedicionária Brasileira, 322, Distrito Vila Maria, Município de São Paulo  
 Coordenadas Geográficas: SAD69 UTM / 23S X-340.223 Y-7.399.155

Táxon	Nome Popular	Status	Data/ Observador
Reino Animalia Filo Arthropoda Subfilo Hexapoda Classe Insecta Ordem Lepidoptera Subordem Rhopalocera Familia Hesperidae Subfamilia Pyrginae			
1	<i>Urbanus procne</i> (Plötz, 1880)	bruxinha	08/2011 <small>(ho)</small>
Familia Nymphalidae Subfamilia Heliconiinae			
2	<i>Dryas iulia alcionea</i> (Cramer, 1779)	borboleta	08/2011 <small>(ho)</small>
Subfamilia Ithomiinae			
3	<i>Methona themisto</i> (Hübner, 1818)	borboleta-do-manacá	08/2011 <small>(ho)</small>
Subfamilia Satyrinae			
4	<i>Hermeuptychia hermes</i> (Fabricius, 1775)	sátiros	08/2011 <small>(ho)</small>
Familia Papilionidae Subfamilia Papilioninae			
5	<i>Heraclides anchisiades capys</i> (Hübner, [1809])	rosa-de-luto	08/2011 <small>(ho)</small>
Familia Pieridae Subfamilia Coliadinae			
6	<i>Eurema arbela</i> Geyer, 1832	amarelas	08/2011 <small>(ho)</small>
7	<i>Eurema deva</i> (Doubleday, 1847)	amarelas	
Ordem Diptera Familia Culicidae			
8	<i>Aedes aegypti</i> (Linnaeus, 1762)	mosquito-da-dengue	Exótica 04/2008 <small>(Dep-3)</small>
9	<i>Culex quinquefasciatus</i> Say, 1823	pernilongo	09/2009 <small>(Dep-3)</small>
Ordem Hymenoptera Familia Apidae Subfamilia Apinae			
10	<i>Bombus</i> sp.	mamangava	01/2010 <small>(Dep-3)</small>
Filo Chordata			

Subfilo Vertebrata			
Classe Amphibia			
Ordem Anura			
Família Bufonidae			
1	<i>Rhinella icterica</i> (Spix, 1824)	sapo-cururu	Endêmica 09/2013 #
Classe Aves			
Subclasse Neornithes			
Ordem Cathartiformes			
Família Cathartidae			
1	<i>Coragyps atratus</i> (Bechstein, 1793)	urubu	02/2010 (mam/figps)
Ordem Accipitriformes			
Família Accipitridae			
2	<i>Rupornis magnirostris</i> (Gmelin, 1788)	gavião-carijó	CITES-II 04/1992 #
Ordem Charadriiformes			
Família Charadriidae			
3	<i>Vanellus chilensis</i> (Molina, 1782)	quero-quero	02/2010 (mam/figps)
Ordem Columbiformes			
Família Columbidae			
4	<i>Columbina talpacoti</i> (Temminck, 1811)	rolinha	02/2010 (mam/figps)
5	<i>Columba livia</i> Gmelin, 1789	pombo-doméstico	Exótica 02/2010 (mam/figps)
6	<i>Zenaidura macroura</i> (Des Murs, 1847)	avoante	05/2011 (mam/afa/dcos)
Ordem Cuculiformes			
Família Cuculidae			
7	<i>Crotophaga ani</i> Linnaeus, 1758	anu-preto	02/2010 (mam/figps)
Ordem Strigiformes			
Família Strigidae			
8	<i>Megascops choliba</i> (Vieillot, 1817)	corujinha-do-mato	CITES-II 02/2010 (mam/figps)
9	<i>Asio clamator</i> (Vieillot, 1808)	coruja-orelhuda	CITES-II 02/2010 (mam/figps)
Ordem Apodiformes			
Família Apodidae			
10	<i>Chaetura meridionalis</i> Hellmayr, 1907	andorinhão-do-temporal	02/2010 (mam/figps)
Família Trochilidae			
11	<i>Eupetomena macroura</i> (Gmelin, 1788)	beija-flor-tesoura	CITES-II 02/2010 (mam/figps)
12	<i>Amazilia lactea</i> (Lesson, 1832)	beija-flor-de-peito-azul	CITES-II 02/2010 (mam/figps)
Ordem Piciformes			
Família Picidae			
13	<i>Colaptes campestris</i> (Vieillot, 1818)	pica-pau-do-campo	02/2010 (mam/figps)
Ordem Psittaciformes			
Família Psittacidae			
14	<i>Forpus xanthopterygius</i> (Spix, 1824)	tuim	CITES-II 02/2010 (mam/figps)
15	<i>Brotogeris tirica</i> (Gmelin, 1788)	periquito-rico	Endêmica/CITES-II 02/2010 (mam/figps)
Ordem Passeriformes			
Subordem Tyranni			
Família Furnariidae			
Subfamília Furnariinae			
16	<i>Furnarius rufus</i> (Gmelin, 1788)	joão-de-barro	02/2010 (mam/figps)
Família Rhynchocyclidae			
Subfamília Todirostrinae			
17	<i>Todirostrum cinereum</i> (Linnaeus, 1766)	ferreirinho-relógio	02/2010 (mam/figps)
Família Tyrannidae			
Subfamília Elaeniinae			
18	<i>Camptostoma obsoletum</i> (Temminck, 1824)	risadinha	02/2010 (mam/figps)
19	<i>Elaenia flavogaster</i> (Thunberg, 1822)	guaracava-de-barriga-amarela	02/2010 (mam/figps)
20	<i>Serpophaga subcristata</i> (Vieillot, 1817)	alegrinho	05/2011 (mam/afa/dcos)
Subfamília Tyranninae			
21	<i>Pitangus sulphuratus</i> (Linnaeus, 1766)	bem-te-vi	02/2010 (mam/figps)
22	<i>Myiozetetes similis</i> (Spix, 1825)	bentevizinho-de-penacho-vermelho	02/2010 (mam/figps)
23	<i>Tyrannus melancholicus</i> Vieillot, 1819	suiriri	02/2010 (mam/figps)
24	<i>Tyrannus savana</i> Daudin, 1802	tesourinha	02/2010 (mam/figps)
Subordem Passeri			
Família Vireonidae			
25	<i>Cyclarhis gujanensis</i> (Gmelin, 1789)	pitiguari	02/2010 (mam/figps)
Família Hirundinidae			
26	<i>Pygochelidon cyanoleuca</i> (Vieillot, 1817)	andorinha-pequena-de-casa	02/2010 (mam/figps)
Família Troglodytidae			
27	<i>Troglodytes musculus</i> Naumann, 1823	corruira	02/2010 (mam/figps)
Família Turdidae			
28	<i>Turdus leucomelas</i> Vieillot, 1818	sabiá-branco	02/2010 (mam/figps)
29	<i>Turdus rufiventris</i> Vieillot, 1818	sabiá-laranjeira	02/2010 (mam/figps)

Família Mimidae			
30	<i>Mimus saturninus</i> (Lichtenstein, 1823)	sabiá-do-campo	02/2010 (mam/figps)
Família Passerellidae			
31	<i>Zonotrichia capensis</i> (Statius Muller, 1776)	tico-tico	02/2010 (mam/figps)
Família Thraupidae			
Subfamília Thraupinae			
32	<i>Tangara sayaca</i> (Linnaeus, 1766)	sanhaço-cinzento	02/2010 (mam/figps)
Subfamília Coerebinae			
33	<i>Coereba flaveola</i> (Linnaeus, 1758)	cambacica	02/2010 (mam/figps)
Subfamília Poospizinae			
34	<i>Thlypopsis sordida</i> (d'Orbigny & Lafresnaye, 1837)	sai-canário	05/2011 (mam/afa/dcos)
Família Estrildidae			
35	<i>Estrilda astrild</i> (Linnaeus, 1758)	bico-de-lacre	Exótica 02/2010 (mam/figps)
Família Passeridae			
36	<i>Passer domesticus</i> (Linnaeus, 1758)	pardal	Exótica 02/2010 (mam/figps)

**Parque Municipal Tenente Brigadeiro Roberto Faria Lima**

Nº total de espécies: 47

Nº de espécies da Classe Insecta: 10

Nº de espécies da Classe Amphibia: 1

Nº de espécies da Classe Aves: 36

Nº de espécies Endêmicas da Mata Atlântica: 2

Nº de espécies Exóticas: 4

Nº de espécies que constam na CITES (CITES-I e CITES- II): 7



**Lista Preliminar da Fauna Silvestre do Parque Municipal Tenente Siqueira Campos - Trianon**

Rua Peixoto Gomide, 949, Distrito Jardim Paulista, Município de São Paulo

Coordenadas Geográficas: SAD69 UTM / 23S X-330.887 Y-7.393.222

Táxon	Nome Popular	Status	Data/ Observador
Reino Animalia			
Filo Arthropoda			
Subfilo Chelicerata			
Classe Arachnida			
Ordem Acarina			
Família Ixodidae			
1	<i>Amblyomma cajennense</i> (Fabricius, 1787)	carrapato-estrela	09/2011 (Dep-3)
Ordem Araneae			
Família Araneidae			
2	<i>Acanthepeira</i> sp	aranha-tecedeira	03/2011 (Dep-3)
3	<i>Mecynogea</i> sp	aranha-tecedeira	02/2011 (Dep-3)
Família Nephilidae			
4	<i>Nephila</i> sp	aranha-de-teia	05/2000 #
Família Scytodidae			
5	<i>Scytodes</i> sp	aranha-cuspideira	03/2007 (RMGA)
Família Sicariidae			
6	<i>Loxosceles gaucho</i> (Gertsch, 1967)	aranha-marrom	01/2007 (RMGA)
Subfilo Hexapoda			
Classe Insecta			
Ordem Lepidoptera			
Subordem Rhopalocera			
Família Nymphalidae			
Subfamília Heliconiinae			
1	<i>Heliconius erato phyllis</i> (Fabricius, 1775)	castanha-vermelha	05/2012 (ho)
Subfamília Ithomiinae			
2	<i>Mechanitis lysimnia</i> (Fabricius, 1793)	maria-boba	11/09 (ho)
3	<i>Mechanitis polymnia casabranca</i> Haensch, 1905	borboleta	02/10 (ho)
Ordem Diptera			
Família Culicidae			

4	<i>Aedes albopictus</i> (Skuse, 1895)	mosquito		10/07 (Dep-3)
5	<i>Aedes triseriensis</i> Walker, 1856	mosquito		02/11 (Dep-3)
Filo Chordata				
Subfilo Vertebrata				
Classe Amphibia				
Ordem Anura				
Familia Leptodactylidae				
Subfamilia Leptodactylinae				
1	<i>Adenomera gr. marmorata</i>	rãzinha-piadeira	Endêmica	03/2004 (lm)
Classe Aves				
Subclasse Neornithes				
Ordem Pelecaniformes				
Familia Ardeidae				
1	<i>Ardea alba</i> Linnaeus, 1758	garça-branca		05/2005 (afam/ridpcj/sn)
Ordem Cathartiformes				
Familia Cathartidae				
2	<i>Coragyps atratus</i> (Bechstein, 1793)	urubu		08/1998 (sn)
Ordem Accipitriformes				
Familia Accipitridae				
3	<i>Rupornis magnirostris</i> (Gmelin, 1788)	gavião-carijó	CITES-II	04/1992 #
Ordem Columbiformes				
Familia Columbidae				
4	<i>Columbina talpacoti</i> (Temminck, 1811)	rolinha		06/2015 (fde/macp)
5	<i>Columba livia</i> Gmelin, 1789	pombo-doméstico	Exótica	05/1993 #
6	<i>Zenaidura macroura</i> (Des Murs, 1847)	avoante		11/2015 (cct)
7	<i>Leptotila rufaxilla</i> (Richard & Bernard, 1972)	juriti-de-testa-branca		06/2015 (fde/macp)
Ordem Cuculiformes				
Familia Cuculidae				
8	<i>Playa cayana</i> (Linnaeus, 1766)	alma-de-gato		08/1998 (sn)
Ordem Apodiformes				
Familia Trochilidae				
9	<i>Eupetomena macroura</i> (Gmelin, 1788)	beija-flor-tesoura	CITES-II	11/1992 #
10	<i>Amazilia versicolor</i> (Vieillot, 1818)	beija-flor-de-banda-branca	CITES-II	09/2011 #
Ordem Piciformes				
Familia Picidae				
11	<i>Picumnus cirratus</i> (Temminck, 1825)	picapauzinho-barrado		11/1999 (cg)
12	<i>Celeus flavescens</i> (Gmelin, 1788)	pica-pau-de-cabeça-amarela		09/2011 #
Ordem Falconiformes				
Familia Falconidae				
13	<i>Falco sparverius</i> Linnaeus, 1758	quiriquiri	CITES-II	12/1992 #
Ordem Psittaciformes				
Familia Psittacidae				
14	<i>Brotogeris tirica</i> (Gmelin, 1788)	periquito-rico	Endêmica/CITES-II	08/1998 (sn)
Ordem Passeriformes				
Subordem Tyranni				
Familia Furnariidae				
Subfamilia Furnariinae				
15	<i>Furnarius rufus</i> (Gmelin, 1788)	joão-de-barro		12/1998 (rgqb)
Familia Rhynchocyclidae				
Subfamilia Todirostrinae				
16	<i>Todirostrum cinereum</i> (Linnaeus, 1766)	ferreirinho-relógio		04/2003 (afam/ridpcj/sp)
Familia Tyrannidae				
Subfamilia Elaeniinae				
17	<i>Camptostoma obsoletum</i> (Temminck, 1824)	risadinha		11/1999 (cg)
18	<i>Elaenia flavogaster</i> (Thunberg, 1822)	guaracava-de-barriga-amarela		08/2003 (afam/ridpcj)
Subfamilia Tyranninae				
19	<i>Pitangus sulphuratus</i> (Linnaeus, 1766)	bem-te-vi		10/1996 #
20	<i>Myiozetetes similis</i> (Spix, 1825)	bentevizinho-de-penacho-vermelho		04/2003 (afam/ridpcj/sp)
21	<i>Tyrannus melancholicus</i> Vieillot, 1819	suiriri		12/1998 (rgqb)
Subordem Passeri				
Familia Vireonidae				
22	<i>Cyclarhis gujanensis</i> (Gmelin, 1789)	pituvari		08/1998 (sn)
23	<i>Vireo chivi</i> (Vieillot, 1817)	juruviana		11/1999 (cg)
Familia Hirundinidae				
24	<i>Pygochelidon cyanoleuca</i> (Vieillot, 1817)	andorinha-pequena-de-casa		08/1998 (sn)
Familia Troglodytidae				
25	<i>Troglodytes musculus</i> Naumann, 1823	corruira		08/1998 (sn)
Familia Turdidae				
26	<i>Turdus flavipes</i> Vieillot, 1818	sabiá-una		11/1999 (cg)

27	<i>Turdus leucomelas</i> Vieillot, 1818	sabiá-branco		08/1998 (sn)
28	<i>Turdus rufiventris</i> Vieillot, 1818	sabiá-laranja		08/1998 (sn)
29	<i>Turdus subalaris</i> (Seeborn, 1887)	sabiá-ferreiro	Endêmica	08/1998 (sn)
Familia Passerellidae				
30	<i>Zonotrichia capensis</i> (Statius Muller, 1776)	tico-tico		08/1998 (sn)
Familia Icteridae				
31	<i>Molothrus bonariensis</i> (Gmelin, 1789)	chopim		12/1998 (rgqb)
Familia Thraupidae				
Subfamilia Thraupinae				
32	<i>Tangara sayaca</i> (Linnaeus, 1766)	sanhaço-cinzento		08/1998 (sn)
33	<i>Tangara palmarum</i> (Wied, 1823)	sanhaço-do-coqueiro		08/1998 (sn)
34	<i>Tangara ornata</i> (Sparman, 1789)	sanhaço-de-encontro-amarelo	Endêmica	03/1995 (rgqb/sn)
35	<i>Tangara cayana</i> (Linnaeus, 1766)	saira-amarela		08/1998 (sn)
Subfamilia Tachyphoniinae				
36	<i>Tachyphonus coronatus</i> (Vieillot, 1822)	tiê-preto	Endêmica	04/2013 #
Subfamilia Coerebinae				
37	<i>Coereba flaveola</i> (Linnaeus, 1758)	cambacica		08/1998 (sn)
Subfamilia Poozpizinae				
38	<i>Thlypopsis sordida</i> (d'Orbigny & Lafresnaye, 1837)	sai-canário		08/1998 (sn)
Familia Passeridae				
39	<i>Passer domesticus</i> (Linnaeus, 1758)	pardal	Exótica	03/1999 (maso/rgqb)
Classe Mammalia				
Subclasse Theria				
Infraclasse Metatheria				
Ordem Didelphimorphia				
Familia Didelphidae				
Subfamilia Didelphinae				
1	<i>Didelphis aurita</i> Wied, 1826	gambá-de-orelha-preta		08/1993 #
Ordem Chiroptera				
Subordem Microchiroptera				
Familia Molossidae				
Subfamilia Molossinae				
2	<i>Nyctinomops laticaudatus</i> (É. Geoffroy, 1805)	morcego-de-cauda-livre		03/1997 #
Familia Phyllostomidae				
Subfamilia Glossophaginae				
3	<i>Glossophaga soricina</i> (Pallas, 1766)	morcego-beija-flor		04/1997 (ncf/mms)
Subfamilia Stenodermatinae				
4	<i>Artibeus lituratus</i> (Olfers, 1818)	morcego-das-listras-brancas-na-cabeça		12/2004 (afam/amb/arr/jesn/esc/mags/masc/mms)
5	<i>Platyrrhinus lineatus</i> (É. Geoffroy, 1810)	morcego-das-listras-brancas-na-cabeça-e-nas-costas		04/1997 (ncf/mms)
Familia Vespertilionidae				
Subfamilia Vespertilioninae				
6	<i>Lasiurus cinereus</i> (Beauvois, 1796)	morcego-grisalho		03/1997 #
7	<i>Lasiurus ega</i> (Gervais, 1856)	morcego-de-rabo-cabeludo		03/1997 #

Parque Municipal Tenente Siqueira Campos - Trianon

Nº total de espécies: 58

Nº de espécies da Classe Arachnida: 6

Nº de espécies da Classe Insecta: 5

Nº de espécies da Classe Amphibia: 1

Nº de espécies da Classe Aves: 39

Nº de espécies da Classe Mammalia: 7

Nº de espécies Endêmicas da Mata Atlântica: 5

Nº de espécies Exóticas: 2

Nº de espécies que constam na CITES (CITES-I e CITES- II): 5



98 - Victor Civita

*Zenaida auriculata*

Marcos Kaway

Lista Preliminar da Fauna Silvestre do Parque Municipal Victor Civita

Rua do Sumidouro, 580, Distrito Pinheiros, Município de São Paulo  
 Coordenadas geográficas: SAD69 UTM / 23S X-326.348 Y-7.392.934

Táxon	Nome Popular	Status	Data/ Observador
Reino Animalia			
Filo Arthropoda			
Subfilo Hexapoda			
Classe Insecta			
Ordem Lepidoptera			
Subordem Rhopalocera			
Familia Nymphalidae			
Subfamilia Nymphalinae			
1	<i>Junonia evarete</i> (Cramer, [1779])	borboleta	08/2011 (ho)
Filo Chordata			
Subfilo Vertebrata			
Classe Aves			
Subclasse Neornithes			
Ordem Columbiformes			
Familia Columbidae			
1	<i>Columbina talpacoti</i> (Temminck, 1811)	rolinha	02/2013 (afam/mam/frac/tebfo/lbz)
2	<i>Columba livia</i> Gmelin, 1789	pombo-doméstico	Exótica 02/2013 (afam/mam/frac/tebfo/lbz)
3	<i>Zenaida auriculata</i> (Des Murs, 1847)	avoante	02/2013 (afam/mam/frac/tebfo/lbz)
Ordem Falconiformes			
Familia Falconidae			
4	<i>Caracara plancus</i> (Miller, 1777)	caracará	CITES-II 02/2013 (afam/mam/frac/tebfo/lbz)
Ordem Psittaciformes			
Familia Psittacidae			
5	<i>Diopsittaca nobilis</i> (Linnaeus, 1758)	maracanã-pequena	SP-AE/CITES-II 02/2013 (afam/mam/frac/tebfo/lbz)
6	<i>Brotogeris tirica</i> (Gmelin, 1788)	periquito-rico	Endêmica/CITES-II 02/2013 (afam/mam/frac/tebfo/lbz)
Ordem Passeriformes			
Subordem Tyranni			
Familia Furnariidae			
Subfamilia Furnariinae			
7	<i>Furnarius rufus</i> (Gmelin, 1788)	joão-de-barro	02/2013 (afam/mam/frac/tebfo/lbz)
Familia Rhynchocyclidae			
Subfamilia Todirostrinae			
8	<i>Todirostrum cinereum</i> (Linnaeus, 1766)	ferreirinho-relógio	02/2013 (afam/mam/frac/tebfo/lbz)
Familia Tyrannidae			
Subfamilia Tyranninae			
9	<i>Pitangus sulphuratus</i> (Linnaeus, 1766)	bem-te-vi	02/2013 (afam/mam/frac/tebfo/lbz)
10	<i>Myiozetetes similis</i> (Spix, 1825)	bentevizinho-de-penacho-vermelho	02/2013 (afam/mam/frac/tebfo/lbz)
11	<i>Tyrannus melancholicus</i> Vieillot, 1819	suiriri	02/2013 (afam/mam/frac/tebfo/lbz)
Subordem Passeri			
Familia Hirundinidae			
12	<i>Pygochelidon cyanoleuca</i> (Vieillot, 1817)	andorinha-pequena-de-casa	02/2013 (afam/mam/frac/tebfo/lbz)
Familia Troglodytidae			
13	<i>Troglodytes musculus</i> Naumann, 1823	corruira	02/2013 (afam/mam/frac/tebfo/lbz)
Familia Turdidae			
14	<i>Turdus rufiventris</i> Vieillot, 1818	sabiá-laranjeira	02/2013 (afam/mam/frac/tebfo/lbz)
Familia Thraupidae			
Subfamilia Thraupinae			
15	<i>Tangara sayaca</i> (Linnaeus, 1766)	sanhaço-cinzento	02/2013 (afam/mam/frac/tebfo/lbz)
Subfamilia Diglossinae			
16	<i>Sicalis flaveola</i> (Linnaeus, 1766)	canário-da-terra	02/2013 (afam/mam/frac/tebfo/lbz)
Subfamilia Coerebinae			
17	<i>Coereba flaveola</i> (Linnaeus, 1758)	cambacica	02/2013 (afam/mam/frac/tebfo/lbz)
Familia Fringillidae			
Subfamilia Carduelinae			
18	<i>Spinus magellanicus</i> (Vieillot, 1805)	pintassilgo	02/2013 (afam/mam/frac/tebfo/lbz)

Parque Municipal Victor Civita

Nº total de espécies: 18

Nº de espécies da Classe Insecta: 1

Nº de espécies da Classe Aves: 17

Nº de espécies Endêmicas da Mata Atlântica: 1

Nº de espécies Exóticas: 1

Nº de espécies que constam no Decreto Estadual nº 60.133/14 (SP-AE, SP-QA, SP-DD): 1

Nº de espécies que constam na CITES (CITES-I e CITES- II): 3



*Megarynchus pitangua*

Marcos Kwall

Lista Preliminar da Fauna Silvestre do Parque Municipal Vila do Rodeio

Rua Igarapé da Bela Aurora , 342, Distrito Cidade Tiradentes, Município de São Paulo

Coordenadas geográficas: SAD69 UTM / 23S X-356.761 Y-7.392.226

Táxon	Nome Popular	Status	Data/ Observador
Reino Animalia			
Filo Arthropoda			
Subfilo Chelicerata			
Classe Arachnida			
Ordem Araneae			
Familia Ctenidae			
1	<i>Phoneutria nigriventer</i> (Keyserling, 1891)	aranha-armadeira	03/2007 (mga)
Familia Lycosidae			
2	<i>Lycosa erythrognatha</i> Lucas, 1836	tarântula	01/2010 (Dep-3)
Ordem Scorpionida			
Familia Buthidae			
3	<i>Tityus bahiensis</i> (Perty, 1833)	escorpião-marrom	Endêmica 08/09 (Dep-3)
Subfilo Hexapoda			
Classe Insecta			
Ordem Lepidoptera			
Subordem Rhopalocera			
Familia Nymphalidae			
Subfamilia Biblidinae			
1	<i>Myscelia orsis</i> (Drury, 1782)	borboleta	09/2009 (cmi)
Subfamilia Heliconiinae			
2	<i>Dryas iulia alcionea</i> (Cramer, 1779)	borboleta	03/2010 (ho)
3	<i>Eueides aliphera</i> (Godart, 1819)	borboleta	01/2010 (ho)
4	<i>Heliconius erato phyllis</i> (Fabricius, 1775)	castanha-vermelha	01/2010 (ho)
Subfamilia Ithomiinae			
5	<i>Mechanitis polymnia casabranca</i> Haensch, 1905	borboleta	06/2011 (cmi)
Subfamilia Morphinae			
6	<i>Brassolis</i> sp.	borboleta	09/2009 (cmi)
Subfamilia Nymphalinae			
7	<i>Junonia evarete</i> (Cramer, [1779])	borboleta	01/2010 (ho)
8	<i>Tegosa claudina</i> (Eschscholtz, 1821)	borboleta-laranja	09/2009 (cmi)
Familia Papilionidae			
Subfamilia Papilioninae			
9	<i>Pterourus scamander grayi</i> Boisduval, 1836	lagarta-das-folhas-do-abacateiro	08/2012 (efs)
Familia Pieridae			
Subfamilia Coliadinae			
10	<i>Anteos menippe</i> (Hübner, [1818])	ponto-de-laranja	01/2010 (ho)
Familia Riodinidae			
Subfamilia Riodininae			
11	<i>Lemonias zygia</i> Hübner, [1807]	borboleta	12/2010 (cmi)
Ordem Coleoptera			
Familia Coccinellidae			
Subfamilia Chilocorinae			
12	<i>Curinus coeruleus</i> Mulsant, 1850	joaninha	09/2011 (Dep-3)
Subfamilia Coccidulinae			
13	<i>Cycloneda sanguinea</i> (Linnaeus, 1743)	joaninha	09/2011 (Dep-3)
14	<i>Harmonia axyridis</i> (Pallas, 1773)	joaninha	Exótica 09/2011 (Dep-3)

15	<i>Hypodamia convergens</i> (Guérin-Meneville, 1842)	joaninha	Exótica	09/2011 (Dep-3)
16	<i>Psyllobora sp.</i>	joaninha		09/2011 (Dep-3)
Ordem Diptera				
Família Culicidae				
17	<i>Aedes albopictus</i> (Skuse, 1895)	mosquito		10/2007 (Dep-3)
Ordem Hymenoptera				
Família Apidae				
Subfamília Meliponinae				
18	<i>Paratrigona sp.</i>	jataí-da-terra		05/2011 (Dep-3)
Família Formicidae				
Subfamília Formicinae				
19	<i>Camponotus sp.</i>	formiga-carpinteira		12/2009 (Dep-3)
Subfamília Myrmicinae				
20	<i>Acromyrmex sp.</i>	quenquém		10/2010 (Dep-3)
Filo Chordata				
Subfilo Vertebrata				
Classe Reptilia				
Ordem Squamata				
Família Dipsadidae				
Subfamília Dipsadinae				
1	<i>Atractus pantostictus</i> Fernandes & Puerto, 1994	cobra-da-terra		09/2010 #
Subfamília Xenodontinae				
2	<i>Philodryas patagoniensis</i> (Girard, 1858)	parelheira		01/2011 #
3	<i>Oxyrhopus guibei</i> Hoge & Romano, 1978	falsa-coral		07/2010 #
Classe Aves				
Subclasse Neornithes				
Ordem Cathartiformes				
Família Cathartidae				
1	<i>Coragyps atratus</i> (Bechstein, 1793)	urubu		09/2008 (afam/mam)
Ordem Accipitriformes				
Família Accipitridae				
2	<i>Elanus leucurus</i> (Vieillot, 1818)	gavião-peneira	CITES-II	10/2008 (afam/mam)
3	<i>Rupornis magnirostris</i> (Gmelin, 1788)	gavião-carijó	CITES-II	10/2008 (afam/mam)
Ordem Gruiformes				
Família Rallidae				
4	<i>Pardirallus nigricans</i> (Vieillot, 1819)	saracura-sanã		10/2008 (afam/mam)
Ordem Charadriiformes				
Família Charadriidae				
5	<i>Vanellus chilensis</i> (Molina, 1782)	quero-quero		10/2008 (afam/mam)
Ordem Columbiformes				
Família Columbidae				
6	<i>Columbina talpacoti</i> (Temminck, 1811)	rolinha		09/2008 (afam/mam)
7	<i>Columba livia</i> Gmelin, 1789	pombo-doméstico	Exótica	09/2008 (afam/mam)
8	<i>Patagioenas picazuro</i> (Temminck, 1813)	asa-branca		09/2008 (afam/mam)
9	<i>Zenaida auriculata</i> (Des Murs, 1847)	avoante		10/2008 (afam/mam)
10	<i>Leptotila verreauxi</i> Bonaparte, 1855	juriti-pupu		10/2008 (afam/mam)
Ordem Cuculiformes				
Família Cuculidae				
11	<i>Playa cayana</i> (Linnaeus, 1766)	alma-de-gato		09/2008 (afam/mam)
12	<i>Crotophaga ani</i> Linnaeus, 1758	anu-preto		09/2008 (afam/mam)
13	<i>Guira guira</i> (Gmelin, 1788)	anu-branco		10/2008 (afam/mam)
Ordem Strigiformes				
Família Strigidae				
14	<i>Athene cunicularia</i> (Molina, 1782)	coruja-buraqueira	CITES-II	11/2008 (afam/mam)
Ordem Apodiformes				
Família Apodidae				
15	<i>Chaetura meridionalis</i> Hellmayr, 1907	andorinhão-do-temporal		11/2008 (afam/mam)
Família Trochilidae				
16	<i>Eupetomena macroura</i> (Gmelin, 1788)	beija-flor-tesoura	CITES-II	09/2008 (afam/mam)
17	<i>Chlorostilbon lucidus</i> (Shaw, 1812)	besourinho-de-bico-vermelho	CITES-II	09/2008 (afam/mam)
18	<i>Amazilia lactea</i> (Lesson, 1832)	beija-flor-de-peito-azul	CITES-II	09/2008 (afam/mam)
Ordem Piciformes				
Família Picidae				
19	<i>Picumnus temminckii</i> Lafresnaye, 1845	picapauzinho-de-coleira	Endêmica	09/2008 (afam/mam)
20	<i>Melanerpes candidus</i> (Otto, 1796)	pica-pau-branco		11/2008 (afam/mam)

21	<i>Veniliornis spilogaster</i> (Wagler, 1827)	picapauzinho-verde-carijó	Endêmica	09/2008 (afam/mam)
22	<i>Colaptes melanochloros</i> (Gmelin, 1788)	pica-pau-verde-barrado		10/2008 (afam/mam)
23	<i>Colaptes campestris</i> (Vieillot, 1818)	pica-pau-do-campo		09/2008 (afam/mam)
24	<i>Celeus flavescens</i> (Gmelin, 1788)	pica-pau-de-cabeça-amarela		11/2008 (afam/mam)
Ordem Cariamiformes				
Ordem Falconiformes				
Família Falconidae				
25	<i>Caracara plancus</i> (Miller, 1777)	caracará	CITES-II	10/2008 (afam/mam)
26	<i>Milvago chimachima</i> (Vieillot, 1816)	carrapateiro	CITES-II	09/2008 (afam/mam)
Ordem Psittaciformes				
Família Psittacidae				
27	<i>Forpus xanthopterygius</i> (Spix, 1824)	tuim	CITES-II	10/2008 (afam/mam)
28	<i>Brotogeris tirica</i> (Gmelin, 1788)	periquito-rico	Endêmica/CITES-II	10/2008 (afam/mam)
29	<i>Amazona aestiva</i> (Linnaeus, 1758)	papagaio-verdadeiro	Nativa Alóctone	11/2008 (afam/mam)
Ordem Passeriformes				
Subordem Tyranni				
Família Thamnophilidae				
Subfamília Thamnophilinae				
30	<i>Thamnophilus ruficapillus</i> Vieillot, 1816	choca-de-chapéu-vermelho		11/2008 (afam)
31	<i>Thamnophilus caerulescens</i> Vieillot, 1816	choca-da-mata		10/2008 (afam/mam)
Família Conopophagidae				
32	<i>Conopophaga lineata</i> (Wied, 1831)	chupa-dente	Endêmica	09/2008 (afam/mam)
Família Dendrocolaptidae				
Subfamília Dendrocolaptinae				
33	<i>Xiphorhynchus fuscus</i> (Vieillot, 1818)	arapaçu-rajado	Endêmica	10/2008 (afam/mam)
Família Furnariidae				
Subfamília Furnariinae				
34	<i>Furnarius rufus</i> (Gmelin, 1788)	joão-de-barro		09/2008 (afam/mam)
Subfamília Philydorinae				
35	<i>Syndactyla rufosuperciliata</i> (Lafresnaye, 1832)	trepador-quiete		09/2008 (afam/mam)
Subfamília Synalaxiinae				
36	<i>Phacellodomus ferrugineigula</i> (Pelzelin, 1858)	joão-botina-do-brejo	Endêmica	09/2008 (afam/mam)
37	<i>Certhiaxis cinnamomeus</i> (Gmelin, 1788)	curutié		10/2008 (afam/mam)
38	<i>Synalaxis ruficapilla</i> Vieillot, 1819	pichororé	Endêmica	09/2008 (afam/mam)
39	<i>Synalaxis spixi</i> Sclater, 1856	joão-teneném		09/2008 (afam/mam)
40	<i>Cranioleuca pallida</i> (Wied, 1831)	arredio-pálido	Endêmica	09/2008 (afam/mam)
Família Rhynchocyclidae				
Subfamília Todirostrinae				
41	<i>Poecilotriccus plumbeiceps</i> (Lafresnaye, 1846)	tororó		10/2008 (afam/mam)
42	<i>Hemitriccus diops</i> (Temminck, 1822)	olho-falso	Endêmica	10/2008 (afam/mam)
43	<i>Hemitriccus nidipendulus</i> (Wied, 1831)	tachuri-campainha	Endêmica	10/2008 (afam/mam)
Família Tyrannidae				
Subfamília Elaeniinae				
44	<i>Camptostoma obsoletum</i> (Temminck, 1824)	risadinha		09/2008 (afam/mam)
45	<i>Elaenia flavogaster</i> (Thunberg, 1822)	guaracava-de-barriga-amarela		09/2008 (afam/mam)
46	<i>Elaenia parvirostris</i> Pelzelin, 1868	tuque-pium		10/2008 (afam/mam)
Subfamília Tyranninae				
47	<i>Myiarchus swainsoni</i> Cabanis & Heine, 1859	irré		10/2008 (afam/mam)
48	<i>Pitangus sulphuratus</i> (Linnaeus, 1766)	bem-te-vi		09/2008 (afam/mam)
49	<i>Myiodynastes maculatus</i> (Statius Muller, 1776)	bem-te-vi-rajado		10/2008 (afam/mam)
50	<i>Megarynchus pitangua</i> (Linnaeus, 1766)	neinei		10/2008 (afam/mam)
51	<i>Myiozetetes similis</i> (Spix, 1825)	bentevizinho-de-penacho-vermelho		10/2008 (afam/mam)
52	<i>Tyrannus melancholicus</i> Vieillot, 1819	suiriri		10/2008 (afam/mam)
53	<i>Tyrannus savana</i> Daudin, 1802	tesourinha		10/2008 (afam/mam)
54	<i>Empidonomus varius</i> (Vieillot, 1818)	peitica		10/2008 (afam/mam)
Subfamília Fluvicolinae				
55	<i>Myiophobus fasciatus</i> (Statius Muller, 1776)	filipe		10/2008 (afam/mam)



56	<i>Lathrotriccus euleri</i> (Cabanis, 1868)	enferrujado		10/2008 (afam/mam)
<b>Subordem Passeri</b>				
<b>Família Vireonidae</b>				
57	<i>Cyclarhis gujanensis</i> (Gmelin, 1789)	pitiguari		09/2008 (afam/mam)
58	<i>Vireo chivi</i> (Vieillot, 1817)	juruvicara		10/2008 (afam/mam)
<b>Família Hirundinidae</b>				
59	<i>Pygochelidon cyanoleuca</i> (Vieillot, 1817)	andorinha-pequena-de-casa		09/2008 (afam/mam)
60	<i>Tachycineta leucorrhoa</i> (Vieillot, 1817)	andorinha-de-sobre-branco		10/2008 (afam/mam)
<b>Família Troglodytidae</b>				
61	<i>Troglodytes musculus</i> Naumann, 1823	corruira		09/2008 (afam/mam)
<b>Família Turdidae</b>				
62	<i>Turdus flavipes</i> Vieillot, 1818	sabiá-una		10/2008 (afam/mam)
63	<i>Turdus leucomelas</i> Vieillot, 1818	sabiá-branco		10/2008 (afam/mam)
64	<i>Turdus rufiventris</i> Vieillot, 1818	sabiá-laranjeira		09/2008 (afam/mam)
65	<i>Turdus amaurochalinus</i> Cabanis, 1850	sabiá-poca		10/2008 (afam/mam)
<b>Família Mimidae</b>				
66	<i>Mimus saturninus</i> (Lichtenstein, 1823)	sabiá-do-campo		09/2008 (afam/mam)
<b>Família Passerellidae</b>				
67	<i>Zonotrichia capensis</i> (Statius Muller, 1776)	tico-tico		09/2008 (afam/mam)
68	<i>Ammodramus humeralis</i> (Bosc, 1792)	tico-tico-do-campo		09/2008 (afam/mam)
<b>Família Parulidae</b>				
69	<i>Geothlypis aequinoctialis</i> (Gmelin, 1789)	pia-cobra		09/2008 (afam/mam)
70	<i>Basileuterus culicivorus</i> (Deppe, 1830)	pula-pula		09/2008 (afam/mam)
<b>Família Icteridae</b>				
71	<i>Molothrus bonariensis</i> (Gmelin, 1789)	chopim		10/2008 (afam/mam)
<b>Subfamília Thraupinae</b>				
72	<i>Tangara sayaca</i> (Linnaeus, 1766)	sanhaço-cinzentos		09/2008 (afam/mam)
73	<i>Tangara palmarum</i> (Wied, 1823)	sanhaço-do-coqueiro		09/2008 (afam/mam)
<b>Subfamília Tachyphoniinae</b>				
74	<i>Volatinia jacarina</i> (Linnaeus, 1766)	tiziu		09/2008 (afam/mam)
75	<i>Tachyphonus coronatus</i> (Vieillot, 1822)	tiê-preto	Endêmica	09/2008 (afam/mam)
<b>Subfamília Coerebinae</b>				
76	<i>Coereba flaveola</i> (Linnaeus, 1758)	cambacica		09/2008 (afam/mam)
<b>Subfamília Poospizinae</b>				
77	<i>Thlypopsis sordida</i> (d'Orbigny & Lafresnaye, 1837)	saí-canário		09/2008 (afam/mam)
<b>Família Fringillidae</b>				
<b>Subfamília Carduelinae</b>				
78	<i>Spinus magellanicus</i> (Vieillot, 1805)	pintassilgo		09/2008 (afam/mam)
<b>Família Estrildidae</b>				
79	<i>Estrilda astrild</i> (Linnaeus, 1758)	bico-de-lacre	Exótica	09/2008 (afam/mam)
<b>Família Passeridae</b>				
80	<i>Passer domesticus</i> (Linnaeus, 1758)	pardal	Exótica	09/2008 (afam/mam)
<b>Classe Mammalia</b>				
<b>Subclasse Theria</b>				
<b>Infraclasse Metatheria</b>				
<b>Ordem Didelphimorphia</b>				
<b>Família Didelphidae</b>				
<b>Subfamília Didelphinae</b>				
1	<i>Didelphis aurita</i> Wied, 1826	gambá-de-orelha-preta		09/2008 (afam/mam)

**Parque Municipal Vila do Rodeio**

Nº total de espécies: 106

Nº de espécies da Classe Arachnida: 3

Nº de espécies da Classe Insecta: 20

Nº de espécies da Classe Reptilia: 3

Nº de espécies da Classe Aves: 79

Nº de espécies da Classe Mammalia: 1

Nº de espécies Endêmicas da Mata Atlântica: 12

Nº de espécies Nativas Alóctones: 1

Nº de espécies Exóticas: 5

Nº de espécies que constam na CITES (CITES-I e CITES- II): 10



100 - Vila dos Remédios

*Caracara plancus*

Marcos Kawall

**Lista Preliminar da Fauna Silvestre do Parque Municipal Vila dos Remédios**

Rua Carlos Alberto Vanzolini, 413, Distrito Jaguara, Município de São Paulo

Coordenadas geográficas: SAD69 UTM / 23S X-321.329 Y-7.398.512

Táxon	Nome Popular	Status	Data/ Observador
<b>Reino Animalia</b>			
<b>Filo Arthropoda</b>			
<b>Subfilo Hexapoda</b>			
<b>Classe Insecta</b>			
<b>Ordem Lepidoptera</b>			
<b>Subordem Rhopalocera</b>			
<b>Família Hesperidae</b>			
<b>Subfamília Pyrginae</b>			
1	<i>Astrapes cretensis sigeis</i> (Mabille, 1903)	skipper	02/2007 (ho)
<b>Família Nymphalidae</b>			
<b>Subfamília Biblidinae</b>			
2	<i>Hamadryas amphinome</i> (Linnaeus, 1767)	estaladeira	01/2007 (ho)
3	<i>Hamadryas epinome</i> (C.Felder & R.Felder, 1867)	estaladeira	01/2007 (ho)
<b>Subfamília Heliconiinae</b>			
4	<i>Heliconius besckei</i> Ménétriés, 1857	borboleta	01/2007 (ho)
<b>Subfamília Ithomiinae</b>			
5	<i>Dircenna dero mideo</i> C.Felder & R.Felder, 1860	borboleta	01/2007 (ho)
6	<i>Mechanitis polymnia casabranca</i> Haensch, 1905	borboleta	01/2007 (ho)
7	<i>Pseudoscada erruca</i> (Hewitson, 1855)	borboleta	01/2007 (ho)
<b>Subfamília Nymphalinae</b>			
8	<i>Junonia evarete</i> (Cramer, [1779])	borboleta	01/2007 (ho)
<b>Família Papilionidae</b>			
<b>Subfamília Papilioninae</b>			
9	<i>Heraclides anchisiades capys</i> (Hübner, [1809])	rosa-de-luto	01/2007 (ho)
10	<i>Pterourus scamander grayi</i> (Boisduval, 1836)	lagarta-das-folhas-do-abacateiro	01/2007 (ho)
<b>Família Pieridae</b>			
<b>Subfamília Coliadinae</b>			
11	<i>Eurema albula sinoe</i> (Godart, 1819)	amarelas	02/2007 (ho)
<b>Subfamília Pierinae</b>			
12	<i>Ascia monuste orseis</i> (Godart, 1819)	branquinha	01/2007 (ho)
<b>Família Riodinidae</b>			
<b>Subfamília Riodininae</b>			
13	<i>Eurybia pergaea</i> (Geyer, 1832)	borboleta	01/2007 (ho)
<b>Filo Chordata</b>			
<b>Subfilo Vertebrata</b>			
<b>Classe Osteichthyes</b>			
<b>Ordem Characiformes</b>			
<b>Família Anostomidae</b>			
1	<i>Leporinus octofasciatus</i> Steindachner, 1915	ferreirinha	04/2008 (rs)
<b>Ordem Siluriformes</b>			
<b>Família Loricariidae</b>			
2	<i>Hypostomus ancistroides</i> (Ihering, 1911)	cascudo	04/2008 (rs)
<b>Ordem Cyprinodontiformes</b>			
<b>Família Poeciliidae</b>			
3	<i>Phalloceros harpagos</i> Lucinda, 2008	guarú	04/2008 (rs)
4	<i>Poecilia reticulata</i> Peters, 1859	lebeste	Nativa Alóctone Introduzida 04/2008 (rs)
<b>Ordem Perciformes</b>			
<b>Família Cichlidae</b>			
5	<i>Oreochromis niloticus</i> (Linnaeus, 1758)	tilápia-do-nilo	Exótica 04/2008 (rs)

Classe Reptilia				
Ordem Squamata				
Familia Anguillidae				
Subfamilia Diploglossinae				
1	<i>Ophiodes fragilis</i> (Raddi, 1820)	cobra-de-vidro		09/2003 #
Classe Aves				
Subclasse Neornithes				
Ordem Galliformes				
Familia Cracidae				
1	<i>Penelope obscura</i> Temminck, 1815	jacuguaçu		10/2012 <small>(msn/emgc/rma)</small>
Ordem Suliformes				
Familia Phalacrocoracidae				
2	<i>Nannopterum brasilianus</i> (Gmelin, 1789)	biguá		10/1999 <small>(bgf)</small>
Ordem Pelecaniformes				
Familia Ardeidae				
3	<i>Ardea alba</i> Linnaeus, 1758	garça-branca		04/1999 #
Ordem Cathartiformes				
Familia Cathartidae				
4	<i>Coragyps atratus</i> (Bechstein, 1793)	urubu		09/1998 <small>(bgf/rgqb)</small>
Ordem Accipitriformes				
Familia Accipitridae				
5	<i>Elanus leucurus</i> (Vieillot, 1818)	gavião-peneira	CITES-II	09/1998 <small>(bgf/rgqb)</small>
6	<i>Rupornis magnirostris</i> (Gmelin, 1788)	gavião-carijó	CITES-II	12/1998 <small>(sn/masc)</small>
Ordem Columbiformes				
Familia Columbidae				
7	<i>Columbina talpacoti</i> (Temminck, 1811)	rolinha		09/1998 <small>(bgf/rgqb)</small>
8	<i>Columba livia</i> Gmelin, 1789	pombo-doméstico	Exótica	09/1998 <small>(bgf/rgqb)</small>
9	<i>Zenaidura macroura</i> (Des Murs, 1847)	avoante		12/1999 <small>(sn)</small>
Ordem Cuculiformes				
Familia Cuculidae				
10	<i>Playa cayana</i> (Linnaeus, 1766)	alma-de-gato		09/2000 <small>(sn)</small>
11	<i>Crotophaga ani</i> Linnaeus, 1758	anu-preto		12/1999 <small>(sn)</small>
12	<i>Guiraca caerulea</i> (Gmelin, 1788)	anu-branco		12/1999 <small>(sn)</small>
Ordem Strigiformes				
Familia Strigidae				
13	<i>Megascops choliba</i> (Vieillot, 1817)	corujinha-do-mato	CITES-II	01/1995 #
14	<i>Asio clamator</i> (Vieillot, 1808)	coruja-orelhuda	CITES-II	02/1994 #
Ordem Apodiformes				
Familia Apodidae				
15	<i>Chaetura meridionalis</i> Hellmayr, 1907	andorinhão-do-temporal		01/2001 <small>(fspg)</small>
Familia Trochilidae				
16	<i>Eupetomena macroura</i> (Gmelin, 1788)	beija-flor-tesoura	CITES-II	09/1998 <small>(bgf/rgqb)</small>
17	<i>Leucochloris albicollis</i> (Vieillot, 1818)	beija-flor-de-papo-branco	Endêmica/CITES-II	02/2000 <small>(masc/afam/rgqb)</small>
18	<i>Amazilia lactea</i> (Lesson, 1832)	beija-flor-de-peito-azul	CITES-II	12/1999 <small>(sn)</small>
Ordem Coraciiformes				
Familia Alcedinidae				
19	<i>Megascops torquata</i> (Linnaeus, 1766)	martim-pescador-grande		01/2001 <small>(fspg)</small>
20	<i>Chloroceryle amazona</i> (Latham, 1790)	martim-pescador-verde		02/2000 <small>(masc/afam/rgqb)</small>
Ordem Piciformes				
Familia Picidae				
21	<i>Picumnus temminckii</i> Lafresnaye, 1845	picapauzinho-de-coleira	Endêmica	12/1999 <small>(sn)</small>
22	<i>Veniliornis spilogaster</i> (Wagler, 1827)	picapauzinho-verde-carijó	Endêmica	12/1998 <small>(sn/rgqb)</small>
23	<i>Ceolus flavescens</i> (Gmelin, 1788)	pica-pau-de-cabeça-amarela		10/2014 #
24	<i>Dryocopus lineatus</i> (Linnaeus, 1766)	pica-pau-de-banda-branca		10/1999 <small>(bgf)</small>
Ordem Falconiformes				
Familia Falconidae				
25	<i>Caracara plancus</i> (Miller, 1777)	caracará	CITES-II	04/2001 <small>(bgf/rgqb/llm)</small>
Ordem Psittaciformes				
Familia Psittacidae				
26	<i>Brotogeris tirica</i> (Gmelin, 1788)	periquito-rico	Endêmica/CITES-II	09/1998 <small>(bgf/rgqb)</small>
27	<i>Amazona aestiva</i> (Linnaeus, 1758)	papagaio	Nativa Alóctone/SP-QA/CITES-II	02/2000 <small>(masc/afam/rgqb)</small>
Ordem Passeriformes				
Subordem Tyranni				

Familia Furnariidae				
Subfamilia Furnariinae				
28	<i>Furnarius rufus</i> (Gmelin, 1788)	joão-de-barro		12/1998 <small>(sn/masc)</small>
Subfamilia Synallaxiinae				
29	<i>Synallaxis spixi</i> Sclater, 1856	joão-teneném		04/2000 <small>(afam/rgqb)</small>
Familia Rhynchocyclidae				
Subfamilia Todirostrinae				
30	<i>Todirostrum cinereum</i> (Linnaeus, 1766)	ferreirinho-relógio		09/1998 <small>(bgf/rgqb)</small>
Familia Tyrannidae				
Subfamilia Elaeniinae				
31	<i>Camptostoma obsoleteum</i> (Temminck, 1824)	risadinha		09/1998 <small>(bgf/rgqb)</small>
Subfamilia Tyranninae				
32	<i>Pitangus sulphuratus</i> (Linnaeus, 1766)	bem-te-vi		09/1998 <small>(bgf/rgqb)</small>
33	<i>Tyrannus melancholicus</i> Vieillot, 1819	suiriri		12/1998 <small>(sn/masc/hcf)</small>
34	<i>Tyrannus savana</i> Daudin, 1802	tesourinha		12/1998 <small>(sn/masc/hcf)</small>
Subordem Passeri				
Familia Vireonidae				
35	<i>Cyclarhis gujanensis</i> (Gmelin, 1789)	pitiguari		09/1998 <small>(bgf/rgqb)</small>
36	<i>Vireo chivi</i> (Vieillot, 1817)	juruvicara		12/1999 <small>(sn)</small>
Familia Hirundinidae				
37	<i>Pygochelidon cyanoleuca</i> (Vieillot, 1817)	andorinha-pequena-de-casa		09/1998 <small>(bgf/rgqb)</small>
Familia Troglodytidae				
38	<i>Troglodytes musculus</i> Naumann, 1823	corruira		10/1999 <small>(bgf)</small>
Familia Turdidae				
39	<i>Turdus leucomelas</i> Vieillot, 1818	sabiá-branco		12/1998 <small>(sn/masc/hcf)</small>
40	<i>Turdus rufiventris</i> Vieillot, 1818	sabiá-laranjeira		09/1998 <small>(bgf/rgqb)</small>
41	<i>Turdus amaurochalinus</i> Cabanis, 1850	sabiá-poca		12/1998 <small>(sn/masc/hcf)</small>
42	<i>Turdus albicollis</i> Vieillot, 1818	sabiá-coleira		09/2000 <small>(sn)</small>
Familia Mimidae				
43	<i>Mimus saturninus</i> (Lichtenstein, 1823)	sabiá-do-campo		12/1999 <small>(sn)</small>
Familia Passerellidae				
44	<i>Zonotrichia capensis</i> (Statius Muller, 1776)	tico-tico		09/1998 <small>(bgf/rgqb)</small>
Familia Parulidae				
45	<i>Setophaga pitaiayumi</i> (Vieillot, 1817)	mariquita		12/1999 <small>(sn)</small>
46	<i>Geothlypis aequinoctialis</i> (Gmelin, 1789)	pia-cobra		12/1998 <small>(sn/masc/hcf)</small>
47	<i>Basileuterus culicivorus</i> (Deppe, 1830)	pula-pula		06/2000 <small>(masc/rgqb/afam)</small>
Familia Icteridae				
48	<i>Molothrus bonariensis</i> (Gmelin, 1789)	chopim		09/1998 <small>(bgf/rgqb)</small>
Familia Thraupidae				
Subfamilia Thraupinae				
49	<i>Tangara sayaca</i> (Linnaeus, 1766)	sanhaço-cinzento		09/1998 <small>(bgf/rgqb)</small>
50	<i>Tangara palmarum</i> (Wied, 1823)	sanhaço-do-coqueiro		12/1998 <small>(sn/masc/hcf)</small>
51	<i>Tangara cayana</i> (Linnaeus, 1766)	saira-amarela		12/1998 <small>(sn/masc/hcf)</small>
Subfamilia Diglossinae				
52	<i>Haplospiza unicolor</i> Cabanis, 1851	cigarra-bambu	Endêmica	09/1998 <small>(bgf/rgqb)</small>
Subfamilia Tachyphoniinae				
53	<i>Tachyphonus coronatus</i> (Vieillot, 1822)	tiê-preto	Endêmica	09/2000 <small>(sn)</small>
Subfamilia Coerebinae				
54	<i>Coereba flaveola</i> (Linnaeus, 1758)	cambacica		09/1998 <small>(bgf/rgqb)</small>
Subfamilia Poospizinae				
55	<i>Thlypopsis sordida</i> (d'Orbigny & Lafresnaye, 1837)	sai-canário		09/1998 <small>(bgf/rgqb)</small>
Familia Estrildidae				
56	<i>Estrilda astrild</i> (Linnaeus, 1758)	bico-de-lacre	Exótica	09/2000 <small>(sn)</small>
Familia Passeridae				
57	<i>Passer domesticus</i> (Linnaeus, 1758)	pardal	Exótica	09/1998 <small>(bgf/rgqb)</small>
Classe Mammalia				
Subclasse Theria				
Infraclasse Metatheria				
Ordem Didelphimorphia				
Familia Didelphidae				
Subfamilia Didelphinae				
1	<i>Didelphis aurita</i> Wied, 1826	gambá-de-orelha-preta		06/1999 #

Parque Municipal Vila dos Remédios

Nº total de espécies: 77

Nº de espécies da Classe Insecta: 13

Nº de espécies da Classe Osteichthyes: 5

Nº de espécies da Classe Reptilia: 1

Nº de espécies da Classe Aves: 57

Nº de espécies da Classe Mammalia: 1

Nº de espécies Endêmicas da Mata Atlântica: 6

Nº de espécies Exóticas: 4

Nº de espécies Nativas Alóctones: 1

Nº de espécies Nativas Alóctones Introduzidas: 1

Nº de espécies que constam no Decreto Estadual nº 60.133/14 (SP-AE, SP-QA, SP-DD): 1

Nº de espécies que constam na CITES (CITES-I e CITES- II): 10



101 - Vila Guilherme e do Troite

Picapau-de-cabeça-amarela

Marcos Kawall

Lista Preliminar da Fauna Silvestre do Parque Municipal Vila Guilherme e do Troite

Rua São Quirino, 905, Distrito Vila Guilherme, Município de São Paulo

Coordenadas geográficas: SAD69 UTM / 23S X-336.838 Y-7.398.874

Táxon	Nome Popular	Status	Data/ Observador
<b>Reino Animalia</b>			
<b>Filo Mollusca</b>			
<b>Classe Gastropoda</b>			
<b>Clado Heterobranchia</b>			
<b>Familia Physidae</b>			
1	<i>Physa marmorata</i> Guilding, 1828	caramujo MMA-VU	09/2009 (Dep-3)
<b>Filo Arthropoda</b>			
<b>Subfilo Chelicerata</b>			
<b>Classe Arachnida</b>			
<b>Ordem Acarina</b>			
<b>Familia Ixodidae</b>			
1	<i>Amblyomma cajennense</i> (Fabricius, 1787)	carrapato-estrela	09/2011 (Dep-3)
2	<i>Rhipicephalus sanguineus</i> (Latreille, 1806)	carrapato-vermelho-de-cão	09/2009 (Dep-3)
<b>Ordem Araneae</b>			
<b>Familia Araneidae</b>			
3	<i>Mastophora</i> sp.	aranha	05/2012 (Dep-5)
<b>Subfilo Hexapoda</b>			
<b>Classe Insecta</b>			
<b>Ordem Lepidoptera</b>			
<b>Subordem Rhopalocera</b>			
<b>Familia Hesperidae</b>			
<b>Subfamilia Pyrginae</b>			
1	<i>Phocides polybius phanias</i> (Burmeister, 1880)	skipper	08/2007 (ho)
2	<i>Urbanus procne</i> (Plötz, 1880)	bruxinha	06/2007 (ho)
<b>Familia Lycaenidae</b>			
<b>Subfamilia Polyommatae</b>			
3	<i>Hemiargus hanno</i> (Stoll, 1790)	azulzinhas	06/2007 (ho)
<b>Familia Nymphalidae</b>			
<b>Subfamilia Danainae</b>			
4	<i>Danaus gilippus</i> (Cramer, [1775])	monarca	08/2007 (ho)
<b>Subfamilia Heliconiinae</b>			
5	<i>Dione juno</i> (Cramer, 1779)	lagarta-do-maracujazeiro	06/2007 (ho)
<b>Subfamilia Nymphalinae</b>			
6	<i>Chlosyne lacinia saundersi</i> (Doubleday, [1847])	borboleta	08/2007 (ho)
7	<i>Junonia evarete</i> (Cramer, [1779])	borboleta	06/2007 (ho)
<b>Familia Pieridae</b>			
<b>Subfamilia Coliadinae</b>			
8	<i>Colias lesbia</i> (Fabricius, 1775)	lesbia	08/2007 (ho)

9	<i>Eurema arbela</i> Geyer, 1832	amarelas	08/2007 (ho)
10	<i>Pyrilia nise tenella</i> (Boisduval, 1836)	amarelas	06/2007 (ho)
<b>Subfamilia Pierinae</b>			
11	<i>Ascia monuste orseis</i> (Godart, 1819)	branquinha	06/2007 (ho)
<b>Ordem Diptera</b>			
<b>Familia Culicidae</b>			
12	<i>Aedes aegypti</i> (Linnaeus, 1762)	mosquito-da-dengue	04/2008 (Dep-3)
13	<i>Aedes fluviatilis</i> (Lutz, 1904)	mosquito	03/2009 (Dep-3)
<b>Ordem Hymenoptera</b>			
<b>Familia Apidae</b>			
<b>Subfamilia Apinae</b>			
14	<i>Apis mellifera</i> Linnaeus, 1758	abelha-comum	Exótica 10/2010 (Dep-3)
<b>Familia Formicidae</b>			
<b>Subfamilia Myrmicinae</b>			
15	<i>Acromyrmex</i> sp.	quenquém	10/2010 (Dep-3)
16	<i>Crematogaster</i> sp.	formiga-acrobática	05/2010 (Dep-3)
<b>Familia Vespidae</b>			
<b>Subfamilia Polistinae</b>			
17	<i>Polistes</i> sp.	marimbondo-cavalo	01/2010 (Dep-3)
<b>Filo Chordata</b>			
<b>Subfilo Vertebrata</b>			
<b>Classe Aves</b>			
<b>Subclasse Neornithes</b>			
<b>Ordem Anseriformes</b>			
<b>Familia Anatidae</b>			
<b>Subfamilia Dendrocygninae</b>			
1	<i>Dendrocygna viduata</i> (Linnaeus, 1766)	irerê	03/2012 #
<b>Ordem Pelecaniformes</b>			
<b>Familia Ardeidae</b>			
2	<i>Butorides striata</i> (Linnaeus, 1758)	socozinho	07/2012 (fs)
3	<i>Ardea alba</i> , Linnaeus, 1758	garça-branca	2012 (lbz/mfl/mfms)
<b>Ordem Cathartiformes</b>			
<b>Familia Cathartidae</b>			
4	<i>Coragyps atratus</i> (Bechstein, 1793)	urubu	04/1999 (sn/rqgb)
<b>Ordem Accipitriformes</b>			
<b>Familia Accipitridae</b>			
5	<i>Elanus leucurus</i> (Vieillot, 1818)	gavião-peneira	CITES-II 2012 (lbz/mfl/mfms)
6	<i>Rupornis magnirostris</i> (Gmelin, 1788)	gavião-carijó	CITES-II 04/1996 #
<b>Ordem Charadriiformes</b>			
<b>Familia Charadriidae</b>			
7	<i>Vanellus chilensis</i> (Molina, 1782)	quero-quero	12/1998 (masc/rqgb)
<b>Ordem Columbiformes</b>			
<b>Familia Columbidae</b>			
8	<i>Columbina talpacoti</i> (Temminck, 1811)	rolinha	12/1998 (masc/rqgb)
9	<i>Columba livia</i> Gmelin, 1789	pombo-doméstico	Exótica 04/1999 (sn/rqgb)
10	<i>Patagioenas picazuro</i> (Temminck, 1813)	asa-branca	07/2013 #
11	<i>Patagioenas plumbea</i> (Vieillot, 1818)	pomba-amargosa	2012 (lbz/mfl/mfms)
12	<i>Zenaidura macroura</i> (Des Murs, 1847)	avoante	01/2014 #
13	<i>Leptotila verreauxi</i> Bonaparte, 1855	juriti-pupu	2012 (lbz/mfl/mfms)
14	<i>Leptotila rufaxilla</i> (Richard & Bernard, 1972)	juriti-de-testa-branca	2012 (lbz/mfl/mfms)
<b>Ordem Cuculiformes</b>			
<b>Familia Cuculidae</b>			
15	<i>Crotophaga ani</i> Linnaeus, 1758	anu-preto	04/1999 (sn/rqgb)
16	<i>Guirapera guirapera</i> (Gmelin, 1788)	anu-branco	11/1993 #
17	<i>Tapera naevia</i> (Linnaeus, 1766)	saci	2012 (lbz/mfl/mfms)
<b>Ordem Strigiformes</b>			
<b>Familia Strigidae</b>			
18	<i>Megascops choliba</i> (Vieillot, 1817)	corujinha-do-mato	CITES-II 07/2015 #
19	<i>Athene cunicularia</i> (Molina, 1782)	coruja-buraqueira	CITES-II 2012 (lbz/mfl/mfms)
20	<i>Asio clamator</i> (Vieillot, 1808)	coruja-orelhuda	CITES-II 08/2011 #
<b>Ordem Nyctibiiformes</b>			
<b>Familia Nyctibiidae</b>			
21	<i>Nyctibius griseus</i> (Gmelin, 1788)	urutau	CITES-II 2012 (lbz/mfl/mfms)
<b>Ordem Apodiformes</b>			
<b>Familia Trochilidae</b>			
22	<i>Eupetomena macroura</i> (Gmelin, 1788)	beija-flor-tesoura	CITES-II 05/1995 #
<b>Ordem Piciformes</b>			
<b>Familia Picidae</b>			
23	<i>Colaptes campestris</i> (Vieillot, 1818)	pica-pau-do-campo	04/1999 (sn/rqgb)
24	<i>Dryocopus lineatus</i> (Linnaeus, 1766)	pica-pau-de-banda-branca	2012 (lbz/mfl/mfms)
<b>Ordem Falconiformes</b>			
<b>Familia Falconidae</b>			
25	<i>Caracara plancus</i> (Miller, 1777)	caracará	2012 (lbz/mfl/mfms)

26	<i>Milvago chimachima</i> (Vieillot, 1816)	carrapateiro		2012 (lbz/mff/mfms)
27	<i>Falco sparverius</i> Linnaeus, 1758	quiriquiri		2012 (lbz/mff/mfms)
Ordem Psittaciformes				
Família Psittacidae				
28	<i>Diopsittaca nobilis</i> (Linnaeus, 1758)	maracanã-pequena	SP-AE/CITES-II	09/2014 #
29	<i>Brotogeris tirica</i> (Gmelin, 1788)	periquito-rico	Endêmica/CITE S-II	03/2000 (rgqb)
30	<i>Pionus maximiliani</i> (Kuhl, 1820)	maitaca	CITES-II	2012 (lbz/mff/mfms)
31	<i>Amazona aestiva</i> (Linnaeus, 1758)	papagaio	Nativa Alóctone/SP-QA/CITES-II	09/2011 #
Ordem Passeriformes				
Subordem Tyranni				
Família Furnariidae				
Subfamília Furnariinae				
32	<i>Furnarius rufus</i> (Gmelin, 1788)	joão-de-barro		12/1998 (masc/rgqb)
Família Rhynchocyclidae				
Subfamília Todiropinae				
33	<i>Todirostrum cinereum</i> (Linnaeus, 1766)	ferreirinho-relógio		2012 (lbz/mff/mfms)
Família Tyrannidae				
Subfamília Elaeniinae				
34	<i>Camptostoma obsoletum</i> (Temminck, 1824)	risadinha		04/1999 (sn/rgqb)
35	<i>Elaenia flavogaster</i> (Thunberg, 1822)	guaracava-de-barriga-amarela		04/1999 (sn/rgqb)
Subfamília Tyranninae				
36	<i>Pitangus sulphuratus</i> (Linnaeus, 1766)	bem-te-vi		12/1998 (masc/rgqb)
37	<i>Machetornis rixosa</i> (Vieillot, 1819)	suiriri-cavaleiro		04/1999 (sn/rgqb)
38	<i>Myiozetetes similis</i> (Spix, 1825)	bentevizinho-de-penacho-vermelho		04/1999 (sn/rgqb)
39	<i>Tyrannus melancholicus</i> Vieillot, 1819	suiriri		12/1998 (masc/rgqb)
40	<i>Tyrannus savana</i> Daudin, 1802	tesourinha		12/1998 (masc/rgqb)
Subfamília Fluvicolinae				
41	<i>Pyrocephalus rubinus</i> (Boddaert, 1783)	príncipe		09/2012 #
42	<i>Fluvicola nengeta</i> (Linnaeus, 1766)	lavadeira-mascarada		2012 (lbz/mff/mfms)
43	<i>Lathrotriccus euleri</i> (Cabanis, 1868)	enferrujado		12/1998 (masc/rgqb)
44	<i>Satrapa icterophrys</i> (Vieillot, 1818)	suiriri-pequeno		12/1998 (masc/rgqb)
Subordem Passeri				
Família Vireonidae				
45	<i>Vireo chivi</i> (Vieillot, 1817)	juruviara		12/1998 (masc/rgqb)
Família Hirundinidae				
46	<i>Pygochelidon cyanoleuca</i> (Vieillot, 1817)	andorinha-pequena-de-casa		12/1998 (masc/rgqb)
Família Troglodytidae				
47	<i>Troglodytes musculus</i> Naumann, 1823	corruíra		2012 (lbz/mff/mfms)
Família Turdidae				
48	<i>Turdus leucomelas</i> Vieillot, 1818	sabiá-branco		07/2012 (fs)
49	<i>Turdus rufiventris</i> Vieillot, 1818	sabiá-laranjeira		03/2000 (rgqb)
50	<i>Turdus amaurochalinus</i> Cabanis, 1850	sabiá-poca		2012 (lbz/mff/mfms)
Família Mimidae				
51	<i>Mimus saturninus</i> (Lichtenstein, 1823)	sabiá-do-campo		04/1999 (sn/rgqb)
Família Passerellidae				
52	<i>Zonotrichia capensis</i> (Statius Muller, 1776)	tico-tico		12/1998 (masc/rgqb)
Família Icteridae				
53	<i>Gnorimopsar chopi</i> (Vieillot, 1819)	pássaro-preto	SP-QA	2012 (lbz/mff/mfms)
54	<i>Molothrus bonariensis</i> (Gmelin, 1789)	chopim		12/1998 (masc/rgqb)
55	<i>Sturnella supercilialis</i> (Bonaparte, 1850)	polícia-inglesa-do-sul		04/1999 (sn/rgqb)
Família Thraupidae				
Subfamília Thraupinae				
56	<i>Paroaria dominicana</i> (Linnaeus, 1758)	cardeal-do-nordeste	Nativa Alóctone Introduzida	2012 (lbz/mff/mfms)
57	<i>Tangara sayaca</i> (Linnaeus, 1766)	sanhaço-cinzento		04/1999 (sn/rgqb)
58	<i>Tangara palmarum</i> (Wied, 1823)	sanhaço-do-coqueiro		04/1999 (sn/rgqb)
Subfamília Diglossinae				
59	<i>Sicalis flaveola</i> (Linnaeus, 1766)	canário-da-terra		2012 (lbz/mff/mfms)
Subfamília Tachyphoniinae				
60	<i>Volatinia jacarina</i> (Linnaeus, 1766)	tiziu		04/1999 (sn/rgqb)
Subfamília Coerebinae				
61	<i>Coereba flaveola</i> (Linnaeus, 1758)	cambacica		04/1999 (sn/rgqb)
Subfamília Sporophilinae				
62	<i>Sporophila lineola</i> (Linnaeus, 1758)	bigodinho		2012 (lbz/mff/mfms)
63	<i>Sporophila caerulea</i> (Vieillot, 1823)	coleirinho		2012 (lbz/mff/mfms)
Subfamília Poospizinae				

64	<i>Thlypopsis sordida</i> (d'Orbigny & Lafresnaye, 1837)	sai-canário		2012 (lbz/mff/mfms)
Família Fringilidae				
Subfamília Carduelinae				
65	<i>Spinus magellanicus</i> (Vieillot, 1805)	pintassilgo		2012 (lbz/mff/mfms)
Família Estrildidae				
66	<i>Estrilda astrild</i> (Linnaeus, 1758)	bico-de-lacre	Exótica	04/1999 (sn/rgqb)
Família Passeridae				
67	<i>Passer domesticus</i> (Linnaeus, 1758)	pardal	Exótica	12/1998 (masc/rgqb)

**Parque Municipal Vila Guilherme e do Trote**

Nº total de espécies: 88

Nº de espécies da Classe Gastropoda: 1

Nº de espécies da Classe Arachnida: 3

Nº de espécies da Classe Insecta: 17

Nº de espécies da Classe Aves: 67

Nº de espécies Endêmicas da Mata Atlântica: 1

Nº de espécies Exóticas: 4

Nº de espécies Nativas Alóctones: 1

Nº de espécies Nativas Alóctones Introduzidas: 1

Nº de espécies que constam no Decreto Estadual nº 60.133/14 (SP-AE, SP-QA, SP-DD): 3

Nº de espécies que constam nas Portarias MMA nos 444 e 445/2014 (MMA-CR, MMA-EN, MMA-VU): 1

Nº de espécies que constam na CITES (CITES-I e CITES- II): 11



102 - Vila Silvia

Picapau-de-cabeça-amarela

Marcos Kawall

Lista Preliminar da Fauna Silvestre do Parque Municipal Vila Silvia

Rua Carlos Barbosa, 365, Distrito Cangaíba, Município de São Paulo

Coordenadas geográficas: SAD69 UTM / 23S X-346.461 Y-7.400.858

Táxon	Nome Popular	Status	Data/ Observador
Reino Animalia			
Filo Arthropoda			
Subfilo Hexapoda			
Classe Insecta			
Ordem Hemiptera			
Família Apidae			
Subfamília Apinae			
1	<i>Apis mellifera</i> Linnaeus, 1758	abelha-comum	Exótica 10/2010 (Dep-3)
Subfamília Meliponinae			
2	<i>Trigona</i> sp.	abelha	09/2010 (Dep-5)
Família Formicidae			
Subfamília Formicinae			
3	<i>Camponotus crassus</i> Mayr, 1861	formiga-carpinteira	12/2009 (Dep-3)
Subfamília Myrmicinae			
4	<i>Solenopsis</i> sp.	lava-pé	07/2009 (Dep-3)
Ordem Isoptera			
Família Termitidae			
Subfamília Nasutitermitinae			
5	<i>Nasutitermes</i> Phobeton Dudley, 1890	cupim-arborícola	05/2010 (Dep-3)
Filo Chordata			
Subfilo Vertebrata			
Classe Aves			
Subclasse Neornithes			
Ordem Charadriiformes			
Família Charadriidae			
1	<i>Vanellus chilensis</i> (Molina, 1782)	quero-quero	04/2011 (mam/dcos/meca/afam/masc)
Ordem Columbiformes			
Família Columbidae			

2	<i>Columba livia</i> Gmelin, 1789	pombo-doméstico	Exótica	04/2011 (mam/dcos/meca/afam/masc)
Ordem Cuculiformes Familia Cuculidae				
3	<i>Crotophaga ani</i> Linnaeus, 1758	anu-preto		04/2011 (mam/dcos/meca/afam/masc)
Ordem Apodiformes Familia Trochilidae				
4	<i>Eupetomena macroura</i> (Gmelin, 1788)	beija-flor-tesoura	CITES-II	04/2011 (mam/dcos/meca/afam/masc)
Ordem Passeriformes Subordem Tyranni Familia Tyrannidae Subfamilia Tyranninae				
5	<i>Pitangus sulphuratus</i> (Linnaeus, 1766)	bem-te-vi		04/2011 (mam/dcos/meca/afam/masc)
Familia Troglodytidae				
6	<i>Troglodytes musculus</i> Naumann, 1823	corruíra		04/2011 (mam/dcos/meca/afam/masc)
Familia Turdidae				
7	<i>Turdus rufiventris</i> Vieillot, 1818	sabiá-laranjeira		04/2011 (mam/dcos/meca/afam/masc)
Familia Thraupidae Subfamilia Coerebinae				
8	<i>Coereba flaveola</i> (Linnaeus, 1758)	cambacica		04/2011 (mam/dcos/meca/afam/masc)
Familia Estrildidae				
9	<i>Estrilda astrild</i> (Linnaeus, 1758)	bico-de-lacre	Exótica	04/2011 (mam/dcos/meca/afam/masc)
Familia Passeridae				
10	<i>Passer domesticus</i> (Linnaeus, 1758)	pardal	Exótica	04/2011 (mam/dcos/meca/afam/masc)

**Parque Municipal Vila Silvia**

Nº total de espécies: 15

Nº de espécies da Classe Insecta: 5

Nº de espécies da Classe Aves: 10

Nº de espécies Exóticas: 4

Nº de espécies que constam na CITES (CITES-I e CITES- II): 1



103 - Cratera de Colônia

*Pachyrhamphus validus*

Leticia Zimback

Lista Preliminar da Fauna Silvestre do Parque Natural Municipal Cratera de Colônia

Avenida José Lutzenberger (Antiga Estrada Vargem Grande), s/nº, Distrito Parelheiros, Município de São Paulo

Coordenadas Geográficas: SAD69 UTM / 23S X-326.271 Y-7.358.041

Táxon	Nome Popular	Status	Data/ Observador
Reino Animalia			
Filo Mollusca			
Classe Gastropoda			
Clado Heterobranchia			
Familia Amphibulimidae			
1	<i>Simpulopsis sulculosa</i> (Férussac, 1821)	caramujo-terrestre	01/2010 (Dep-3)
Familia Streptaxidae			
2	<i>Streptaxis</i> sp.	caramujo-terrestre	01/2010 (Dep-3)
Filo Arthropoda			

Subfilo Hexapoda			
Classe Insecta			
Ordem Lepidoptera			
Subordem Rhopalocera			
Familia Nymphalidae			
Subfamilia Morphinae			
1	<i>Dasyophthalma creusa</i> (Hübner, [1821])	borboleta	Endêmica 01/2010 (ho)
Subfamilia Nymphalinae			
2	<i>Tegosa claudina</i> (Eschscholtz, 1821)	borboleta-laranja	01/2010 (ho)
Subfamilia Satyrinae			
3	<i>Pierella nereis</i> (Drury, 1782)	sátiros	01/2010 (ho)
Familia Riodinidae			
Subfamilia Riodininae			
4	<i>Eurybia pergaea</i> (Geyer, 1832)	borboleta	01/2010 (ho)
Ordem Diptera			
Familia Streblidae			
5	<i>Megistopoda proxima</i> (Sèguy, 1926)		01/2014 (Dep-3)
Ordem Orthoptera			
Familia Anostostomatidae			
Subfamilia Stenopelmatinae			
6	<i>Lutosa brasiliensis</i> Brunner von Wattenwyl, 1888	grilo	03/2010 (Dep-3)
Filo Chordata			
Subfilo Vertebrata			
Classe Amphibia			
Ordem Anura			
Familia Brachycephalidae			
1	<i>Ischnocnema</i> gr. <i>guentheri</i>		12/2009 (mam/afam/jis/cma/dfp)
Familia Bufonidae			
2	<i>Rhinella ornata</i> (Spix, 1824)	sapo-cururuzinho	Endêmica 12/2009 (mam/afam/jis/cma/dfp)
Familia Hylidae			
3	<i>Sphaenorhynchus caramaschii</i> Toledo, Garcia, Lingnau & Haddad, 2007	perereca-limão	Endêmica 10/2011 #
Familia Leptodactylidae			
Subfamilia Leiuperinae			
4	<i>Physalaemus bokermanni</i> Cardoso & Haddad, 1985	rãzinha	Endêmica/SP-DD 10/2011 #
5	<i>Physalaemus cuvieri</i> Fitzinger, 1826	rã-cachorro	12/2009 (mam/afam/jis/cma/dfp)
6	<i>Physalaemus olfersii</i> (Lichtenstein & Martens, 1856)	rãzinha-rangedora	Endêmica 12/2009 (mam/afam/jis/cma/dfp)
7	<i>Physalaemus signifer</i> (Girard, 1853)	rã-do-chão-da-mata	Endêmica 01/2010 (afam/jis/cma/figps)
Subfamilia Leptodactylinae			
8	<i>Adenomera marmorata</i> (Steindachner, 1867)	rãzinha-piadeira	Endêmica 12/2009 (mam/afam/jis/cma/dfp)
Familia Odontophrynidae			
9	<i>Proceratophrys boiei</i> (Wied-Neuwied, 1825)	sapo-de-chifres	Endêmica 12/2009 (mam/afam/jis/cma/dfp)
Classe Reptilia			
Ordem Squamata			
Familia Leiosauridae			
Subfamilia Enyaliinae			
1	<i>Enyalius perditus</i> (Jackson, 1978)	camaleão	12/2009 (mam/afam/jis/cma/dfp)
Familia Teiidae			
Subfamilia Tupinambinae			
2	<i>Salvator merianae</i> Duméril & Bibron, 1839	lagarto-teiú	12/2009 (mam/afam/jis/cma/dfp)
Familia Dipsadidae			
Subfamilia Xenodontinae			
3	<i>Oxyrhopus guibei</i> Hoge & Romano, 1978	falsa-coral	01/2010 (afam/jis/cma/figps)
Familia Viperidae			
Subfamilia Crotalinae			
4	<i>Bothrops jararaca</i> (Wied, 1824)	jararaca	01/2010 (mam/cma/figps)
Classe Aves			
Subclasse Neornithes			
Ordem Tinamiformes			
Familia Tinamidae			
1	<i>Crypturellus obsoletus</i> (Temminck, 1815)	inhambuagaçu	02/2003 (afam/bgf/ilm)
Ordem Anseriformes			
Familia Anatidae			
Subfamilia Anatinae			
2	<i>Amazonetta brasiliensis</i> (Gmelin, 1789)	ananaí	02/2003 (afam/bgf/ilm)

Ordem Galliformes			
Familia Cracidae			
3	<i>Penelope obscura</i> Temminck, 1815	jacaguaçu	12/2009 (mam/afam/jls/cma/dfp)
Familia Odontophoridae			
4	<i>Odontophorus capueira</i> (Spix, 1825)	uru	Endêmica/SP-QA 09/2004 (afam/rgqb/lis/prho)
Ordem Suliformes			
Familia Phalacrocoracidae			
5	<i>Nannopterum brasilianus</i> (Gmelin, 1789)	biguá	05/2002 (afam/lrm)
Ordem Pelecaniformes			
Familia Ardeidae			
6	<i>Nycticorax nycticorax</i> (Linnaeus, 1758)	socó-dorminhoco	01/2001 (sn/bgff/spg/sma)
7	<i>Bubulcus ibis</i> (Linnaeus, 1758)	garça-vaqueira	11/2000 (bgf)
8	<i>Ardea cocoi</i> Linnaeus, 1766	garça-moura	08/2002 (bgf/rb/lrm/rfa)
9	<i>Ardea alba</i> Linnaeus, 1758	garça-branca	02/2001 (fpg/bgf)
10	<i>Syrigma sibilatrix</i> (Temminck, 1824)	maria-faceira	06/2003 (afam/bgff/masc/sp)
Ordem Cathartiformes			
Familia Cathartidae			
11	<i>Coragyps atratus</i> (Bechstein, 1793)	urubu	05/1999 (masc)
Ordem Accipitriformes			
Familia Accipitridae			
12	<i>Elanus leucurus</i> (Vieillot, 1818)	gavião-peneira	CITES-II 06/2003 (afam/bgff/masc/sp)
13	<i>Heterospizias meridionalis</i> (Latham, 1790)	gavião-caboclo	CITES-II 01/2001 (sn/bgff/spg/sma)
14	<i>Rupornis magnirostris</i> (Gmelin, 1788)	gavião-carijó	CITES-II 08/2001 (sn)
15	<i>Spizaetus tyrannus</i> (Wied, 1820)	gavião-pega-macaco	SP-AE/CITES-II 04/2004 (afam/masc/rgqb/lis)
Ordem Gruiformes			
Familia Rallidae			
16	<i>Aramides cajaneus</i> (Statius Muller, 1776)	saracura-três-potes	05/2009 (mam/afam/jls/cma/dfp)
17	<i>Aramides saracura</i> (Spix, 1825)	saracura-do-mato	Endêmica 05/2009 (mam/afam/jls/cma/dfp)
18	<i>Laterallus melanophaius</i> (Vieillot, 1819)	sanã-parda	05/2009 (mam/afam/jls/cma/dfp)
19	<i>Pardirallus nigricans</i> (Vieillot, 1819)	saracura-sanã	02/2004 (afam/rgqb/rldpcj/sp)
20	<i>Gallinula galeata</i> (Lichtenstei, 1818)	galinha-d'água	04/2001 (bgf/lm)
Ordem Charadriiformes			
Familia Charadriidae			
21	<i>Vanellus chilensis</i> (Molina, 1782)	quero-quero	10/1999 (sn)
Familia Jacanidae			
22	<i>Jacana jacana</i> (Linnaeus, 1766)	jaçanã	01/2001 (sn/bgff/spg/sma)
Ordem Columbiformes			
Familia Columbidae			
23	<i>Columbina talpacoti</i> (Temminck, 1811)	rolinha	06/1999 (bgf)
24	<i>Columba livia</i> Gmelin, 1789	pombo-doméstico	Exótica 10/1999 (sn)
25	<i>Patagioenas picazuro</i> (Temminck, 1813)	asa-branca	08/2002 (rfa/bgf)
26	<i>Patagioenas plumbea</i> (Vieillot, 1818)	pomba-amargosa	05/2009 (mam/afam/jls/cma/dfp)
27	<i>Zenaidura macroura</i> (Des Murs, 1847)	avoante	05/2009 (mam/afam/jls/cma/dfp)
28	<i>Leptotila verreauxi</i> Bonaparte, 1855	juriti-pupu	05/2009 (mam/afam/jls/cma/dfp)
29	<i>Leptotila rufaxilla</i> (Richard & Bernard, 1792)	juriti-de-testa-branca	05/2009 (mam/afam/jls/cma/dfp)
30	<i>Geotrygon montana</i> (Linnaeus, 1758)	pariri	12/2009 (mam/afam/jls/cma/dfp)
Ordem Cuculiformes			
Familia Cuculidae			
31	<i>Playa cayana</i> (Linnaeus, 1766)	alma-de-gato	12/1999 (sn)
32	<i>Crotophaga ani</i> Linnaeus, 1758	anu-preto	06/1999 (bgf)
33	<i>Guira guira</i> (Gmelin, 1788)	anu-branco	02/2003 (afam/bgff/lrm)
34	<i>Tapera naevia</i> (Linnaeus, 1766)	saci	12/2009 (mam/afam/jls/cma/dfp)
Ordem Strigiformes			
Familia Strigidae			
35	<i>Megascops choliba</i> (Vieillot, 1817)	corujinha-do-mato	CITES-II 07/2004 (rgqb/ms)
36	<i>Athene cunicularia</i> (Molina, 1782)	coruja-buraqueira	CITES-II 02/2001 (fpg/bgff/rgqb)
Ordem Apodiformes			
Familia Apodidae			
37	<i>Streptoprocne zonaris</i> (Shaw, 1796)	taperuçu-de-coleira-branca	06/1999 (bgf)

38	<i>Chaetura cinereiventris</i> Sclater, 1862	andorinhão-de-sobre-cinzento	11/2009 (mam/cma/dfp)
39	<i>Chaetura meridionalis</i> Hellmayr, 1907	andorinhão-do-temporal	10/1999 (sn)
Familia Trochilidae			
40	<i>Phaethornis pretrei</i> (Lesson & Delattre, 1839)	rabo-branco-acanelado	CITES-II 06/1999 (bgf)
41	<i>Phaethornis eurynome</i> (Lesson, 1832)	rabo-branco-de-garganta-rajada	Endêmica/CITE S-II 05/2009 (mam/afam/jls/cma/dfp)
42	<i>Eupetomena macroura</i> (Gmelin, 1788)	beija-flor-tesoura	CITES-II 06/1999 (bgf)
43	<i>Florisuga fusca</i> (Vieillot, 1817)	beija-flor-preto	Endêmica/CITE S-II 10/1999 (sn)
44	<i>Anthracothorax nigricollis</i> (Vieillot, 1817)	beija-flor-de-veste-preta	CITES-II 05/2009 (mam/afam/jls/cma/dfp)
45	<i>Chlorostilbon lucidus</i> (Shaw, 1812)	besourinho-de-bico-vermelho	CITES-II 02/2001 (fpg/bgff/rgqb)
46	<i>Thalurania glaucopis</i> (Gmelin, 1788)	beija-flor-de-frente-violeta	Endêmica/CITE S-II 10/2002 (afam/bgff/lrm/rfa)
47	<i>Leucochloris albicollis</i> (Vieillot, 1818)	beija-flor-de-papo-branco	Endêmica/CITE S-II 05/2001 (fpg/bgff/rgqb)
48	<i>Amazilia versicolor</i> (Vieillot, 1818)	beija-flor-de-banda-branca	CITES-II 05/2009 (mam/afam/jls/cma/dfp)
49	<i>Amazilia lactea</i> (Lesson, 1832)	beija-flor-de-peito-azul	CITES-II 05/2009 (mam/afam/jls/cma/dfp)
Ordem Trogoniformes			
Familia Trogonidae			
50	<i>Trogon surrucura</i> Vieillot, 1817	surucuá-variado	Endêmica 05/2009 (mam/afam/jls/cma/dfp)
51	<i>Trogon rufus</i> Gmelin, 1788	surucuá-dourado	05/2009 (mam/afam/jls/cma/dfp)
Ordem Galbuliformes			
Familia Bucconidae			
52	<i>Nystalus chacuru</i> Vieillot, 1816	joão-bobo	08/2001 (bgf/lrm/fspg)
Ordem Piciformes			
Familia Ramphastidae			
53	<i>Ramphastos dicolorus</i> Linnaeus, 1766	tucano-de-bico-verde	Endêmica 02/2004 (afam/rgqb/rldpcj/sp)
Familia Picidae			
54	<i>Picumnus temminckii</i> Lafresnaye, 1845	picapauzinho-de-coleira	Endêmica 08/1999 (sn)
55	<i>Melanerpes candidus</i> (Otto, 1796)	pica-pau-branco	06/1999 (bgf)
56	<i>Veniliornis spilogaster</i> (Wagler, 1827)	picapauzinho-verde-carijó	Endêmica 01/2001 (sn/bgff/fspg/sma)
57	<i>Colaptes melanochloros</i> (Gmelin, 1788)	pica-pau-verde-barrado	09/2004 (afam/lis/rgqb/ho/pr)
58	<i>Colaptes campestris</i> (Vieillot, 1818)	pica-pau-do-campo	11/2000 (bgf)
59	<i>Celeus flavescens</i> (Gmelin, 1788)	pica-pau-de-cabeça-amarela	09/2000 (bgf)
60	<i>Dryocopus lineatus</i> (Linnaeus, 1766)	pica-pau-de-banda-branca	07/2004 (masc/rgqb/lis/lms)
Ordem Falconiformes			
Familia Falconidae			
61	<i>Caracara plancus</i> (Miller, 1777)	caracará	CITES-II 08/1999 (sn)
62	<i>Milvago chimachima</i> (Vieillot, 1816)	carrapateiro	CITES-II 06/1999 (bgf)
63	<i>Falco sparverius</i> Linnaeus, 1758	quiriquiri	CITES-II 02/2003 (afam/bgff/lrm)
64	<i>Falco femoralis</i> Temminck, 1822	falcão-de-coleira	CITES-II 02/2001 (fpg/bgff/rgqb)
Ordem Psittaciformes			
Familia Psittacidae			
65	<i>Pyrrhura frontalis</i> (Vieillot, 1817)	tiriba	Endêmica/CITE S-II 07/1999 (sn)
66	<i>Forpus xanthopterygius</i> (Spix, 1824)	tuim	CITES-II 05/2009 (mam/afam/jls/cma/dfp)
67	<i>Brotogeris tirica</i> (Gmelin, 1788)	periquito-rico	Endêmica/CITE S-II 05/1999 (masc)
68	<i>Pionopsitta pileata</i> (Scopoli, 1769)	cuiú-cuiú	Endêmica/CITE S-II 05/2009 (mam/afam/jls/cma/dfp)
69	<i>Pionus maximiliani</i> (Kuhl, 1820)	maitaca	CITES-II 08/2004 (afam/rgqb/pr/mkv)
Ordem Passeriformes			
Subordem Tyranni			
Familia Thamnophilidae			
Subfamilia Thamnophilinae			
70	<i>Dysithamnus mentalis</i> (Temminck, 1823)	choquinha-lisa	05/2009 (mam/afam/jls/cma/dfp)
71	<i>Thamnophilus caeruleus</i> Vieillot, 1816	choca-da-mata	02/2001 (fpg/bgff/rst)
72	<i>Batara cinerea</i> (Vieillot, 1819)	matracão	06/1999 (bgf)
73	<i>Myrmoderus squamosus</i> (Pelzeln, 1868)	papa-formiga-de-grota	Endêmica 05/2009 (mam/afam/jls/cma/dfp)
74	<i>Pyriglena leucoptera</i> (Vieillot, 1818)	papa-taoca-do-sul	Endêmica 06/2000 (masc)
75	<i>Dryophila ferruginea</i> (Temminck, 1822)	trovoada	05/2009 (mam/afam/jls/cma/dfp)

76	<i>Dryophila malura</i> (Temminck, 1825)	choquinha-carijó	Endêmica	05/2009 (mam/afam/j/s/cma/dfp)
<b>Família Conopophagidae</b>				
77	<i>Conopophaga lineata</i> (Wied, 1831)	chupa-dente	Endêmica	05/2009 (mam/afam/j/s/cma/dfp)
<b>Família Grallariidae</b>				
78	<i>Grallaria varia</i> (Boddaert, 1783)	tovacuçu		05/2009 (mam/afam/j/s/cma/dfp)
<b>Família Dendrocolaptidae</b>				
<b>Subfamília Sittasominae</b>				
79	<i>Sittasomus griseicapillus</i> (Vieillot, 1818)	arapaçu-verde		05/2009 (mam/afam/j/s/cma/dfp)
<b>Subfamília Dendrocolaptinae</b>				
80	<i>Xiphorhynchus fuscus</i> (Vieillot, 1818)	arapaçu-rajado	Endêmica	05/2009 (mam/afam/j/s/cma/dfp)
81	<i>Lepidocolaptes angustirostris</i> (Vieillot, 1818)	arapaçu-de-cerrado		08/2001 (bgf/rqgb/lrm/rfa)
<b>Família Xenopidae</b>				
82	<i>Xenops minutus</i> (Sparrman, 1788)	bico-virado-miúdo		12/2009 (mam/afam/j/s/cma/dfp)
<b>Família Furnariidae</b>				
<b>Subfamília Furnariinae</b>				
83	<i>Furnarius rufus</i> (Gmelin, 1788)	joão-de-barro		08/1999 (sn)
84	<i>Lochmias nematura</i> (Lichtenstein, 1823)	joão-porca		08/2004 (afam/rqgb/pr/mkv)
<b>Subfamília Philydorinae</b>				
85	<i>Automolus leucopthalmus</i> (Wied, 1821)	barranqueiro-de-olho-branco	Endêmica	12/2009 (mam/afam/j/s/cma/dfp)
86	<i>Philydor rufum</i> (Vieillot, 1818)	limpa-folha-de-testa-baia		05/2009 (mam/afam/j/s/cma/dfp)
87	<i>Syndactyla rufosuperciliata</i> (Lafresnaye, 1832)	trepador-quiete		12/2009 (mam/afam/j/s/cma/dfp)
<b>Subfamília Synallaxiinae</b>				
88	<i>Phacellodomus ferrugineigula</i> (Pelzeln, 1858)	joão-botina-do-brejo	Endêmica	05/2009 (mam/afam/j/s/cma/dfp)
89	<i>Certhiaxis cinnamomeus</i> (Gmelin, 1788)	curutié		05/2009 (mam/afam/j/s/cma/dfp)
90	<i>Synallaxis ruficapilla</i> Vieillot, 1819	pichororé	Endêmica	06/1999 (bgf)
91	<i>Synallaxis spixi</i> Sclater, 1856	joão-teneném		07/1999 (sn)
92	<i>Cranioleuca pallida</i> (Wied, 1831)	arredio-pálido	Endêmica	06/1999 (bgf)
<b>Família Pipridae</b>				
<b>Subfamília Ilicurinae</b>				
93	<i>Chiroxiphia caudata</i> (Shaw & Nodder, 1793)	tangará	Endêmica	06/1999 (bgf)
<b>Família Onychorhynchidae</b>				
94	<i>Myiobius barbatus</i> (Gmelin, 1789)	assanhadinho	Endêmica	07/1999 (sn)
<b>Família Tityridae</b>				
<b>Subfamília Schiffornithinae</b>				
95	<i>Schiffornis virescens</i> (Lafresnaye, 1838)	flautim	Endêmica	05/2009 (mam/afam/j/s/cma/dfp)
<b>Subfamília Tityrinae</b>				
96	<i>Pachyramphus castaneus</i> (Jardine & Selby, 1827)	caneleiro		12/2009 (mam/afam/j/s/cma/dfp)
97	<i>Pachyramphus polychopterus</i> (Vieillot, 1818)	caneleiro-preto		12/2009 (mam/afam/j/s/cma/dfp)
98	<i>Pachyramphus validus</i> (Lichtenstein, 1823)	caneleiro-de-chapéu-preto		11/2003 (afam/rldpcj)
<b>Família Cotingidae</b>				
<b>Subfamília Cephalopterinae</b>				
99	<i>Pyroderus scutatus</i> (Shaw, 1792)	pavó	Endêmica/SP-AE	12/1999 (sn)
<b>Subfamília Cotinginae</b>				
100	<i>Procnias nudicollis</i> (Vieillot, 1817)	araponga	Endêmica/SP-AE/IUCN-VU	10/2003 (rqgb/rldpcj/sp)
<b>Família Platyrinchidae</b>				
101	<i>Platyrinchus mystaceus</i> Vieillot, 1818	patinho		07/1999 (sn)
<b>Família Rhynchocyclidae</b>				
<b>Subfamília Pipromorphinae</b>				
102	<i>Mionectes rufiventris</i> Cabanis, 1846	abre-asa-de-cabeça-cinza	Endêmica	07/1999 (sn)
103	<i>Leptopogon amaurocephalus</i> Tschudi, 1846	cabeçudo		05/2009 (mam/afam/j/s/cma/dfp)
104	<i>Phylloscartes ventralis</i> (Temminck, 1824)	borboletinha-do-mato		05/2009 (mam/afam/j/s/cma/dfp)
<b>Subfamília Rynchocyclinae</b>				
105	<i>Tolmomyias sulphurescens</i> (Spix, 1825)	bico-chato-de-orelha-preta		08/2001 (bgf/lrm)
<b>Subfamília Todirostrinae</b>				
106	<i>Todirostrum poliocephalum</i> (Wied, 1831)	teque-teque	Endêmica	07/1999 (sn)
107	<i>Todirostrum cinereum</i> (Linnaeus, 1766)	ferreirinho-relógio		04/2001 (bgf/lrm)

108	<i>Poecilatriccus plumbeiceps</i> (Lafresnaye, 1846)	tororó		05/2009 (mam/afam/j/s/cma/dfp)
109	<i>Myiornis auricularis</i> (Vieillot, 1818)	miudinho	Endêmica	12/2009 (mam/afam/j/s/cma/dfp)
110	<i>Hemitriccus diops</i> (Temminck, 1822)	olho-falso	Endêmica	05/2009 (mam/afam/j/s/cma/dfp)
<b>Família Tyrannidae</b>				
<b>Subfamília Elaeniinae</b>				
111	<i>Camptostoma obsoletum</i> (Temminck, 1824)	risadinha		04/2001 (bgf/lrm)
112	<i>Elaenia flavogaster</i> (Thunberg, 1822)	guaracava-de-barriga-amarela		10/1999 (sn)
<b>Subfamília Tyranninae</b>				
113	<i>Attila rufus</i> (Vieillot, 1819)	capitão-de-saira	Endêmica	12/1999 (sn)
114	<i>Legatus leucophaeus</i> (Vieillot, 1818)	bem-te-vi-pirata		12/2009 (mam/afam/j/s/cma/dfp)
115	<i>Myiarchus swainsoni</i> Cabanis & Heine, 1859	irré		12/2009 (mam/afam/j/s/cma/dfp)
116	<i>Sirystes sibilator</i> (Vieillot, 1818)	gritador		09/2004 (afam/rqgb/l/s/pr/ho)
117	<i>Pitangus sulphuratus</i> (Linnaeus, 1766)	bem-te-vi		05/1999 (masc)
118	<i>Machetornis rixosa</i> (Vieillot, 1819)	suiriri-cavaleiro		01/2001 (sn/bgff/spg/sma)
119	<i>Myiodynastes maculatus</i> (Stadius Muller, 1776)	bem-te-vi-rajado		12/1999 (sn)
120	<i>Megarynchus pitangua</i> (Linnaeus, 1766)	neinei		01/2003 (lrm/raeg)
121	<i>Myiozetetes similis</i> (Spix, 1825)	bentevizinho-de-penacho-vermelho		08/1999 (sn)
122	<i>Tyrannus melancholicus</i> Vieillot, 1819	suiriri		05/1999 (masc)
123	<i>Tyrannus savana</i> Daudin, 1802	tesourinha		10/1999 (sn)
124	<i>Empidonomus varius</i> (Vieillot, 1818)	peitica		12/1999 (sn)
<b>Subfamília Fluvicolinae</b>				
125	<i>Colonia colonus</i> (Vieillot, 1818)	viuvinha		04/2004 (afam/rqgb/l/dpcj)
126	<i>Myiophobus fasciatus</i> (Stadius Muller, 1776)	filipe		12/2009 (mam/afam/j/s/cma/dfp)
127	<i>Fluvicola nengeta</i> (Linnaeus, 1766)	lavadeira-mascarada		05/2009 (mam/afam/j/s/cma/dfp)
128	<i>Lathrotriccus euleri</i> (Cabanis, 1868)	enferrujado		06/1999 (bgf)
129	<i>Satrapa icterophrys</i> (Vieillot, 1818)	suiriri-pequeno		12/1999 (sn)
<b>Subordem Passeri</b>				
<b>Família Vireonidae</b>				
130	<i>Cyclarhis gujanensis</i> (Gmelin, 1789)	pitiguari		06/1999 (bgf)
131	<i>Hylophilus poicilotis</i> Temminck, 1822	verdinho-coroado	Endêmica	06/1999 (bgf)
132	<i>Vireo chivi</i> (Vieillot, 1817)	juruviara		10/1999 (sn)
<b>Família Hirundinidae</b>				
133	<i>Pygochelidon cyanoleuca</i> (Vieillot, 1817)	andorinha-pequena-de-casa		05/1999 (masc)
134	<i>Stelgidopteryx ruficollis</i> (Vieillot, 1817)	andorinha-serradora		12/1999 (sn)
135	<i>Progne tapera</i> (Vieillot, 1817)	andorinha-do-campo		02/2002 (afam)
136	<i>Tachycineta leucorrhoa</i> (Vieillot, 1817)	andorinha-de-sobre-branco		02/2004 (afam/rqgb/l/s/pr/ho)
<b>Família Troglodytidae</b>				
137	<i>Troglodytes musculus</i> Naumann, 1823	corruira		06/1999 (bgf)
<b>Família Turdidae</b>				
138	<i>Turdus flavipes</i> Vieillot, 1818	sabiá-una		12/1999 (sn)
139	<i>Turdus leucomelas</i> Vieillot, 1818	sabiá-branco		07/1999 (sn)
140	<i>Turdus rufiventris</i> Vieillot, 1818	sabiá-laranjeira		06/1999 (bgf)
141	<i>Turdus amaurochalinus</i> Cabanis, 1850	sabiá-poca		12/1999 (sn)
142	<i>Turdus albicollis</i> Vieillot, 1818	sabiá-coleira		09/2000 (bgf/sn)
<b>Família Mimidae</b>				
143	<i>Mimus saturninus</i> (Lichtenstein, 1823)	sabiá-do-campo		11/2000 (bgf)
<b>Família Passerellidae</b>				
144	<i>Zonotrichia capensis</i> (Stadius Muller, 1776)	tico-tico		05/1999 (masc)
145	<i>Ammodramus humeralis</i> (Bosc, 1792)	tico-tico-do-campo		02/2004 (afam/rldpcj/rqgb/sp)
<b>Família Parulidae</b>				
146	<i>Setophaga pitiayumi</i> (Vieillot, 1817)	mariquita		07/1999 (sn)
147	<i>Geothlypis aequinoctialis</i> (Gmelin, 1789)	pia-cobra		06/1999 (bgf)
148	<i>Basileuterus culicivorus</i> (Deppe, 1830)	pula-pula		07/1999 (sn)
149	<i>Myiothlypis leucoblephara</i> (Vieillot, 1817)	pula-pula-assobiador	Endêmica	05/1999 (masc)
<b>Família Icteridae</b>				
150	<i>Chrysomus ruficapillus</i> (Vieillot, 1819)	garibaldi		12/2009 (mam/afam/j/s/cma/dfp)
151	<i>Pseudoleistes guirahuro</i> (Vieillot, 1819)	chopim-do-brejo		08/2003 (afam/masc/rldpcj/sp)
152	<i>Molothrus bonariensis</i> (Gmelin, 1789)	chopim		10/1999 (sn)
<b>Família Thraupidae</b>				
<b>Subfamília Orchesticinae</b>				

153	<i>Orchesticus abeillei</i> (Lesson, 1839)	sanhaço-pardo	Endêmica	08/2004 <small>(afam/rgqb/pr/mkv)</small>
<b>Subfamília Thraupinae</b>				
154	<i>Pipraeidea melanonota</i> (Vieillot, 1819)	saíra-viúva		06/1999 <small>(bgf)</small>
155	<i>Schistochlamys ruficapillus</i> (Vieillot, 1817)	bico-de-veludo		12/2009 <small>(mam/afam/jls/cma/dfp)</small>
156	<i>Tangara sayaca</i> (Linnaeus, 1766)	sanhaço-cinzento		05/1999 <small>(masc)</small>
157	<i>Tangara palmarum</i> (Wied, 1823)	sanhaço-do-coqueiro		05/2004 <small>(bgf/sn/lm)</small>
158	<i>Tangara ornata</i> (Sparman, 1789)	sanhaço-de-encontro-amarelo	Endêmica	06/2004 <small>(afam/rgqb/rldpcj)</small>
159	<i>Tangara preciosa</i> (Cabanis, 1850)	saíra-preciosa		09/2004 <small>(afam/lis/rgqb/rldpcj)</small>
<b>Subfamília Diglossinae</b>				
160	<i>Conirostrum speciosum</i> (Temminck, 1824)	figuinha-de-rabo-castanho		12/2009 <small>(mam/afam/jls/cma/dfp)</small>
161	<i>Sicalis flaveola</i> (Linnaeus, 1766)	canário-da-terra		11/2000 <small>(bgf)</small>
162	<i>Haplospiza unicolor</i> Cabanis, 1851	cigarra-bambu	Endêmica	12/2009 <small>(mam/afam/jls/cma/dfp)</small>
<b>Subfamília Hemithraupinae</b>				
163	<i>Hemithraupis ruficapilla</i> (Vieillot, 1818)	saíra-ferrugem	Endêmica	12/2009 <small>(mam/afam/jls/cma/dfp)</small>
<b>Subfamília Tachyphoninae</b>				
164	<i>Volatinia jacarina</i> (Linnaeus, 1766)	tiziu		11/2000 <small>(bgf)</small>
165	<i>Trichothraupis melanops</i> (Vieillot, 1818)	tiê-de-topete		12/2009 <small>(mam/afam/jls/cma/dfp)</small>
166	<i>Lanio cristatus</i> (Linnaeus, 1766)	tiê-galo		06/2004 <small>(afam/rgqb/rldpcj)</small>
167	<i>Tachyphonus coronatus</i> (Vieillot, 1822)	tiê-preto	Endêmica	10/1999 <small>(sn)</small>
<b>Subfamília Dacninae</b>				
168	<i>Dacnis cayana</i> (Linnaeus, 1766)	saí-azul		04/2001 <small>(bgf/lm)</small>
<b>Subfamília Coerebinae</b>				
169	<i>Coereba flaveola</i> (Linnaeus, 1758)	cambacica		06/1999 <small>(bgf)</small>
<b>Subfamília Sporophilinae</b>				
170	<i>Sporophila lineola</i> (Linnaeus, 1758)	bigodinho		11/2009 <small>(fipgs/ker)</small>
171	<i>Sporophila falcirostris</i> (Temminck, 1820)	cigarra	Endêmica/SP-AE/MMA-VU/IUCN-VU	02/2010 <small>(mam/cma/fipg)</small>
172	<i>Sporophila caerulescens</i> (Vieillot, 1823)	coleirinho		05/1999 <small>(masc)</small>
173	<i>Sporophila leucoptera</i> (Vieillot, 1817)	chorão	Escape	02/2010 <small>(mam/cma/fipgs)</small>
<b>Subfamília Saltatorinae</b>				
174	<i>Saltator similis</i> d'Orbigny & Lafresnaye, 1837	trinca-ferro		06/1999 <small>(bgf)</small>
<b>Subfamília Poospizinae</b>				
175	<i>Thlypopsis sordida</i> (d'Orbigny & Lafresnaye, 1837)	saí-canário		06/1999 <small>(bgf)</small>
<b>Família Fringillidae</b>				
<b>Subfamília Carduelinae</b>				
176	<i>Spinus magellanicus</i> (Vieillot, 1805)	pintassilgo		08/2001 <small>(bgf/lm/fspg)</small>
<b>Subfamília Euphoniinae</b>				
177	<i>Euphonia chlorotica</i> (Linnaeus, 1766)	fim-fim		12/2009 <small>(mam/afam/jls/cma/dfp)</small>
178	<i>Euphonia pectoralis</i> (Latham, 1801)	ferro-velho	Endêmica	06/1999 <small>(bgf)</small>
<b>Família Estrildidae</b>				
179	<i>Estrilda astrild</i> (Linnaeus, 1758)	bico-de-lacre	Exótica	06/1999 <small>(bgf)</small>
<b>Família Passeridae</b>				
180	<i>Passer domesticus</i> (Linnaeus, 1758)	pardal	Exótica	05/1999 <small>(masc)</small>
<b>Classe Mammalia</b>				
<b>Subclasse Theria</b>				
<b>Infraclasse Metatheria</b>				
<b>Ordem Didelphimorphia</b>				
<b>Família Didelphidae</b>				
<b>Subfamília Didelphinae</b>				
1	<i>Didelphis aurita</i> Wied, 1826	gambá-de-orelha-preta		12/2009 <small>(afam/jls/mam/aacc/cma/dfp)</small>
2	<i>Marmosops incanus</i> (Lund, 1840)	cuíca	SP-QA	12/2009 <small>(afam/jls/mam/aacc/cma/dfp)</small>
3	<i>Marmosops paulensis</i> (Tate, 1931)	cuíca	Endêmica/SP-AE/MMA-VU	12/2009 <small>(afam/jls/mam/aacc/cma/dfp)</small>
4	<i>Monodelphis americana</i> (Muller, 1776)	catita	SP-QA	12/2009 <small>(afam/jls/mam/aacc/cma/dfp)</small>
5	<i>Philander frenatus</i> (Ofers, 1818)	cuíca-de-quatro-olhos		08/2010 <small>(afam/jls/mam/aacc/cma/dfp)</small>
<b>Infraclasse Eutheria</b>				
<b>Ordem Artiodactyla</b>				

<b>Subordem Ruminantia</b>				
<b>Família Cervidae</b>				
<b>Subfamília Capreolinae</b>				
6	<i>Mazama gouazoubira</i> (Fischer, 1814)	veado-catingueiro		05/2009 <small>(mam/afam/jls/cma/dfp)</small>
<b>Ordem Primates</b>				
<b>Subordem Haplorrhini</b>				
<b>Família Callitrichidae</b>				
7	<i>Callithrix aurita</i> (É. Geoffroy, 1812)	sagui-da-serra-escuro	Endêmica/SP-AE/MMA-EN/IUCN-VU/CITES-I	12/2009 <small>(mam/afam/jls/cma/dfp)</small>
<b>Família Atelidae</b>				
<b>Subfamília Alouattinae</b>				
8	<i>Alouatta clamitans</i> Cabrera, 1940	bugio-ruivo	Endêmica/SP-AE/MMA-VU/CITES-II	05/2009 <small>(slm)</small>
<b>Ordem Carnivora</b>				
<b>Subordem Caniformia</b>				
<b>Família Canidae</b>				
<b>Subfamília Caninae</b>				
9	<i>Cerdocyon thous</i> (Linnaeus, 1766)	cachorro-do-mato	CITES-II	12/2009 <small>(afam/jls/mam/cma/dfp)</small>
<b>Subordem Feliformia</b>				
<b>Família Felidae</b>				
<b>Subfamília Felinae</b>				
10	<i>Puma yagouaroundi</i> (É. Geoffroy Saint-Hilare, 1803)	gato-mourisco	MMA-VU/CITES-II	10/2011 <small>(jls/mam/mca/ker)</small>
<b>Ordem Chiroptera</b>				
<b>Subordem Microchiroptera</b>				
<b>Família Phyllostomidae</b>				
<b>Subfamília Carolliinae</b>				
11	<i>Carollia perspicillata</i> (Linnaeus, 1758)	morcego-de-cauda-curta		05/2012 <small>(msn/jls/rma/emgc/mrac/etbc/s/arg/dco)</small>
<b>Subfamília Desmodontinae</b>				
12	<i>Diphylla ecaudata</i> Spix, 1823	morcego-vampiro-das-pernas-peludas	SP-AE	02/2012 <small>(msn/jls/rma/emgc/mrac/etbc/s/arg/dco)</small>
<b>Subfamília Glossophaginae</b>				
13	<i>Anoura caudifer</i> (É. Geoffroy, 1818)	morcego-beija-flor		10/2011 <small>(msn/jls/rma/emgc/mrac/etbc/s/arg/dco)</small>
<b>Subfamília Stenodermatinae</b>				
14	<i>Artibeus fimbriatus</i> Gray, 1838	morcego-das-frutas-do-sudeste		02/2012 <small>(msn/jls/rma/emgc/mrac/etbc/s/arg/dco)</small>
15	<i>Artibeus lituratus</i> (Olfers, 1818)	morcego-das-listras-brancas-na-cabeça		10/2011 <small>(msn/jls/rma/emgc/mrac/etbc/s/arg/dco)</small>
16	<i>Artibeus obscurus</i> (Schinz, 1821)	morcego-frugivoro-negro		10/2011 <small>(msn/jls/rma/emgc/mrac/etbc/s/arg/dco)</small>
17	<i>Artibeus planirostris</i> (Spix, 1823)	morcego-frugivoro-de-face-achatada		12/2012 <small>(msn/jls/rma/emgc/mrac/etbc/s/arg/dco)</small>
18	<i>Chiroderma doriae</i> Thomas, 1891	morcego-de-olhos-grandes		10/2011 <small>(msn/jls/rma/emgc/mrac/etbc/s/arg/dco)</small>
19	<i>Platyrrhinus lineatus</i> (É. Geoffroy, 1810)	morcego-das-listras-brancas-na-cabeça-e-nas-costas		10/2011 <small>(msn/jls/rma/emgc/mrac/etbc/s/arg/dco)</small>
20	<i>Pygoderma bilabiatum</i> (Wagner, 1843)	morcego-ipanema		05/2013 <small>(msn/jls/rma/emgc/mrac/etbc/s/arg/dco)</small>
21	<i>Sturnira lilium</i> (É. Geoffroy, 1810)	morcego-do-ombro-amarelo		10/2011 <small>(msn/jls/rma/emgc/mrac/etbc/s/arg/dco)</small>
22	<i>Sturnira tildae</i> de la Torre, 1959	Morcego do ombro amarelo		09/2012 <small>(msn/jls/rma/emgc/mrac/etbc/s/arg/dco)</small>
<b>Família Vespertilionidae</b>				
<b>Subfamília Vespertilioninae</b>				
23	<i>Eptesicus fuscus</i> (Beauvois, 1796)	morcego-marrom-grande		10/2011 <small>(msn/jls/rma/emgc/mrac/etbc/s/arg/dco)</small>
24	<i>Histiotus velatus</i> (I. Geoffroy, 1824)	morcego-de-orelhas-grandes	IUCN-DD	04/2012 <small>(msn/jls/rma/emgc/mrac/etbc/s/arg/dco)</small>
<b>Subfamília Myotinae</b>				
25	<i>Myotis nigricans</i> (Schinz, 1821)	pequeno-morcego-marrom		02/2012 <small>(msn/jls/rma/emgc/mrac/etbc/s/arg/dco)</small>



26	<i>Myotis riparius</i> Handley, 1960	morcego-ripario		10/2011 (msn/jls/ma/emgc/mrac/etbc/s/arg/dco)
27	<i>Myotis ruber</i> (É. Geoffroy, 1806)	morcego-borboleta-vermelho		04/2012 (msn/jls/ma/emgc/mrac/etbc/s/arg/dco)
Ordem Lagomorpha Família Leporidae Subfamília Leporinae				
28	<i>Sylvilagus brasiliensis</i> (Linnaeus, 1758)	tapiti	SP-DD	12/2009 (afam/jls/mam/cma/dfp)
Ordem Rodentia Subordem Hystricomorpha Família Caviidae Subfamília Caviinae				
29	<i>Cavia fulgida</i> Wagler, 1831	preá		04/2001 (bgf/lrm)
Família Echimyidae				
30	<i>Myocastor coypus</i> (Molina, 1782)	ratão-do-banhado	Nativa Alóctone Introduzida/SP-DD	10/1999 (sn)
Família Erethizontidae				
31	<i>Coendou spinosus</i> (F. Cuvier, 1823)	ouriço-cacheiro		12/2009 (mam/afam/jls/cma/dfp)
Subordem Myomorpha Família Cricetidae				
32	<i>Akodon montensis</i> Thomas, 1913	rato-do-chão		12/2009 (afam/jls/mam/aacc/cma/dfp)
33	<i>Bibimys labiosus</i> (Winge, 1887)	rato-do-chão	Endêmica	08/2010 (afam/jls/mam/aacc/cma/dfp)
34	<i>Delomys</i> sp. Thomas, 1917	rato-do-mato		08/2010 (afam/jls/mam/aacc/cma/dfp)
35	<i>Euryoryzomys russatus</i> (Wagner, 1848)	rato-do-mato	Endêmica/SP-AE	12/2009 (afam/jls/mam/aacc/cma/dfp)
36	<i>Juliomys</i> sp. González, 2000	rato-do-mato		12/2009 (afam/jls/mam/aacc/cma/dfp)
37	<i>Oecomys</i> sp. Thomas, 1906	rato-da-árvore		08/2010 (afam/jls/mam/aacc/cma/dfp)
38	<i>Oligoryzomys nigripes</i> (Olfers, 1818)	rato-do-mato		12/2009 (afam/jls/mam/aacc/cma/dfp)
39	<i>Thaptomys nigrita</i> (Lichtenstein, 1829)	rato-pitoco	Endêmica/SP-AE	12/2009 (afam/jls/mam/aacc/cma/dfp)
Família Muridae Subfamília Murinae				
40	<i>Rattus rattus</i> (Linnaeus, 1758)	rato-doméstico	Exótica	08/2010 (afam/jls/mam/aacc/cma/dfp)
Subordem Sciuromorpha Família Sciuridae Subfamília Sciurinae				
41	<i>Guerlinguetus ingrani</i> (Thomas, 1901)	caxinguelê		08/2001 (bgf/lrm/fsqg)

**Parque Natural Municipal Cratera de Colônia**

Nº total de espécies: 242

Nº de espécies da Classe Gastropoda: 2

Nº de espécies da Classe Insecta: 6

Nº de espécies da Classe Amphibia: 9

Nº de espécies da Classe Reptilia: 4

Nº de espécies da Classe Aves: 180

Nº de espécies da Classe Mammalia: 41

Nº de espécies Endêmicas da Mata Atlântica: 56

Nº de espécies Exóticas: 4

Nº de espécies Nativas Alóctones Introduzidas: 1

Nº de espécies que constam no Decreto Estadual nº 60.133/14 (SP-AE, SP-QA, SP-DD): 16

Nº de espécies que constam nas Portarias MMA nos 444 e 445/2014 (MMA-CR, MMA-EN, MMA-VU): 5

Nº de espécies que constam na IUCN (IUCN-CR, IUCN-EN, IUCN-VU, IUCN-NT, IUCN-DD): 4

Nº de espécies que constam na CITES (CITES-I e CITES-II): 29

104 - Fazenda do Carmo



*Pardirallus nigricans*

Marcos Kawall

Lista Preliminar da Fauna Silvestre do Parque Natural Municipal Fazenda do Carmo

Estrada da Fazenda do Carmo, 350, Distrito Parque do Carmo, Município de São Paulo

Coordenadas Geográficas: SAD69 UTM / 32S X-350.735 Y-7.390.600

Táxon	Nome Popular	Status	Data/ Observador
Reino Animalia			
Filo Chordata			
Subfilo Vertebrata			
Classe Amphibia			
Ordem Anura			
Família Brachycephalidae			
1	<i>Ischnocnema</i> gr. <i>guentheri</i>	rãzinha-do-folhinho	SVMA, 2014
2	<i>Ischnocnema henselii</i> (Peters, 1872)	rãzinha-do-folhinho	Endêmica SVMA, 2014
3	<i>Ischnocnema</i> gr. <i>lactea</i>	rãzinha-do-folhinho	Santos, 2016
4	<i>Ischnocnema parva</i> (Girard, 1853)	rãzinha-do-folhinho	Endêmica SVMA, 2014
Família Bufonidae			
5	<i>Rhinella icterica</i> (Spix, 1824)	sapo-cururu	Endêmica SVMA, 2014
6	<i>Rhinella ornata</i> (Spix, 1824)	sapo-cururuzinho	Endêmica SVMA, 2014
Família Craugastoridae			
7	<i>Haddadus binotatus</i> (Spix, 1824)	rãzinha-do-folhinho	Endêmica Santos, 2016
Família Hylidae			
8	<i>Aplastodiscus leucopygius</i> (Cruz & Peixoto, 1985 "1984")	perereca-verde	Endêmica SVMA, 2014
9	<i>Bokermannohyla circumdata</i> (Cope, 1871)	perereca-da-mata	Endêmica SVMA, 2014
10	<i>Bokermannohyla</i> gr. <i>circumdata</i>	perereca-da-mata	Endêmica Santos, 2016
11	<i>Bokermannohyla izecksohni</i> (Jim & Caramaschi, 1979)	perereca-muda	Endêmica/IUCN-CR Santos, 2016
12	<i>Bokermannohyla luctuosa</i> (Pombal & Haddad, 1993)	perereca-da-mata	Endêmica Santos, 2016
13	<i>Dendropsophus minutus</i> (Peters, 1872)	pererequina-do-brejo	Santos, 2016
14	<i>Hypsiboas albopunctatus</i> (Spix, 1824)	perereca-cabrinha	Endêmica Santos, 2016
15	<i>Hypsiboas faber</i> (Wied-Neuwied, 1821)	sapo-martelo	Santos, 2016
16	<i>Oligolygon hiemalis</i> (Haddad & Pombal, 1987)	perereca-de-inverno	Endêmica SVMA, 2014
17	<i>Oligolygon rizibilis</i> (Bokermann, 1964)	perereca-risadinha	SVMA, 2014
18	<i>Scinax fuscovarius</i> (A. Lutz, 1925)	perereca-de-banheiro	Santos, 2016
19	<i>Scinax hayii</i> (Barbour, 1909)	perereca-de-banheiro	Endêmica SVMA, 2014
Família Leptodactylidae			
Subfamília Leiuperinae			
20	<i>Physalaemus cuvieri</i> Fitzinger, 1826	rã-cachorro	Santos, 2016
Subfamília Leptodactylinae			
21	<i>Adenomera marmorata</i> (Steindachner, 1867)	rãzinha-piadeira	Endêmica SVMA, 2014
22	<i>Leptodactylus jolyi</i> Sazima & Bokermann, 1978	rãzinha-assobiadora	IUCN-DD SVMA, 2014
Subfamília Paratelmatobiinae			
23	<i>Paratelmatobius cardosoi</i> Pombal & Haddad, 1999	rãzinha-de-barriga-colorida	Endêmica/IUCN-DD Santos, 2016
Família Microhylidae			
Subfamília Gastrophryinae			
24	<i>Chiasmocleis leucosticta</i> (Boulenger, 1888)	rãzinha-da-mata	Endêmica Santos, 2016
Família Ranidae			
25	<i>Lithobates catesbeianus</i> (Shaw, 1802)	rã-touro	Exótica SVMA, 2014
Classe Reptilia			
Ordem Squamata			
Família Leiosauridae			
Subfamília Enyaliinae			
1	<i>Enyallus ineringii</i> (Boulenger, 1885)	papa-vento	Endêmica 04/2011 (mam/afam/ker)
Classe Aves			
Subclasse Neornithes			

Ordem Galliformes				
Familia Cracidae				
1	<i>Penelope obscura</i> Temminck, 1815	jacuguaçu		04/2011 (mam/afam/ker)
Ordem Cathartiformes				
Familia Cathartidae				
2	<i>Coragyps atratus</i> (Bechstein, 1793)	urubu		04/1993 (vkl)
Ordem Pelecaniformes				
Familia Ardeidae				
3	<i>Ardea alba</i> Linnaeus, 1758	garça-branca		05/2014 (edc)
4	<i>Syrigma sibilatrix</i> (Temminck, 1824)	maria-faceira		07/2014 (edc)
Ordem Accipitriformes				
Familia Accipitridae				
5	<i>Elanus leucurus</i> (Vieillot, 1818)	gavião-peneira	CITES-II	04/1993 (vkl)
6	<i>Rupornis magnirostris</i> (Gmelin, 1788)	gavião-carijó	CITES-II	04/1993 (vkl)
Ordem Gruiformes				
Familia Rallidae				
7	<i>Pardirallus nigricans</i> (Vieillot, 1819)	saracura-sanã		03/1994 (vkl)
Ordem Charadriiformes				
Familia Charadriidae				
8	<i>Vanellus chilensis</i> (Molina, 1782)	quero-quero		04/2011 (mam/afam/ker)
Ordem Cuculiformes				
Familia Cuculidae				
9	<i>Playa cayana</i> (Linnaeus, 1766)	alma-de-gato		03/1994 (vkl)
10	<i>Crotophaga ani</i> Linnaeus, 1758	anu-preto		04/1993 (vkl)
Ordem Apodiformes				
Familia Apodidae				
11	<i>Chaetura meridionalis</i> Hellmayr, 1907	andorinhão-do-temporal		04/1993 (vkl)
Familia Trochilidae				
12	<i>Phaethornis eurynome</i> (Lesson, 1832)	rabo-branco-de-garganta-rajada	Endêmica/CITE S-II	04/1993 (vkl)
13	<i>Chlorostilbon lucidus</i> (Shaw, 1812)	besourinho-de-bico-vermelho	CITES-II	04/2011 (mam/afam/ker)
14	<i>Thalurania glaucopsis</i> (Gmelin, 1788)	beija-flor-de-frente-violeta	Endêmica/CITE S-II	04/2011 (mam/afam/ker)
Ordem Piciformes				
Familia Picidae				
15	<i>Picumnus temminckii</i> Lafresnaye, 1845	picapauzinho-de-coleira	Endêmica	03/1994 (vkl)
16	<i>Veniliornis spilogaster</i> (Wagler, 1827)	picapauzinho-verde-carijó	Endêmica	04/1993 (vkl)
17	<i>Colaptes campestris</i> (Vieillot, 1818)	pica-pau-do-campo		03/1994 (vkl)
18	<i>Celeus flavescens</i> (Gmelin, 1788)	pica-pau-de-cabeça-amarela		04/1993 (vkl)
Ordem Falconiformes				
Familia Falconidae				
19	<i>Caracara plancus</i> (Miller, 1777)	caracará	CITES-II	04/1993 (vkl)
Ordem Psittaciformes				
Familia Psittacidae				
20	<i>Forpus xanthopterygius</i> (Spix, 1824)	tuim	CITES-II	04/1993 (vkl)
21	<i>Amazona aestiva</i> (Linnaeus, 1758)	papagaio	Nativa Alóctone/SP-QA/CITES-II	04/2011 (mam/afam/ker)
Ordem Passeriformes				
Subordem Tyranni				
Familia Thamnophilidae				
Subfamilia Thamnophilinae				
22	<i>Dysithamnus mentalis</i> (Temminck, 1823)	choquinha-lisa		03/1994 (vkl)
23	<i>Thamnophilus caerulescens</i> Vieillot, 1816	choca-da-mata		04/1993 (vkl)
24	<i>Mackenziaena leachii</i> (Such, 1825)	borralhara-assobiadora	Endêmica	04/1993 (vkl)
25	<i>Pyriglena leucoptera</i> (Vieillot, 1818)	papa-taoca-do-sul	Endêmica	04/2011 (mam/afam/ker)
Familia Conopophagidae				
26	<i>Conopophaga lineata</i> (Wied, 1831)	chupa-dente	Endêmica	04/2011 (mam/afam/ker)
Familia Dendrocolaptidae				
Subfamilia Sittasominae				
27	<i>Sittasomus griseicapillus</i> (Vieillot, 1818)	arapaçu-verde		04/2011 (mam/afam/ker)
Familia Xenopidae				
28	<i>Xenops minutus</i> (Sparrman, 1788)	bico-virado-miúdo		04/2011 (mam/afam/ker)
Familia Furnariidae				
Subfamilia Furnariinae				
29	<i>Lochmias nematura</i> (Lichtenstein, 1823)	joão-porca		04/2011 (mam/afam/ker)

Subfamilia Philydorinae				
30	<i>Syndactyla rufosuperciliata</i> (Lafresnaye, 1832)	trepador-quiete		04/2011 (mam/afam/ker)
Subfamilia Synallaxiinae				
31	<i>Certhiaxis cinnamomeus</i> (Gmelin, 1788)	curutié		03/1994 (vkl)
32	<i>Synallaxis ruficapilla</i> Vieillot, 1819	pichororé	Endêmica	03/1994 (vkl)
33	<i>Synallaxis spixi</i> Sclater, 1856	joão-teneném		04/1993 (vkl)
34	<i>Cranioleuca pallida</i> (Wied, 1831)	arredio-pálido	Endêmica	04/2011 (mam/afam/ker)
Familia Pipridae				
Subfamilia Illicurinae				
35	<i>Chiroxiphia caudata</i> (Shaw & Nodder, 1793)	tangará	Endêmica	04/2011 (mam/afam/ker)
Familia Tityridae				
Subfamilia Tityrinae				
36	<i>Pachyrhamphus polychopterus</i> (Vieillot, 1818)	caneleiro-preto		04/2011 (mam/afam/ker)
Familia Rhynchocyclidae				
Subfamilia Rynchocyclinae				
37	<i>Tolmomyias sulphureus</i> (Spix, 1825)	bico-chato-de-orelha-preta		03/1994 (vkl)
Familia Tyrannidae				
Subfamilia Elaeniinae				
38	<i>Camptostoma obsoletum</i> (Temminck, 1824)	risadinha		03/1994 (vkl)
Subfamilia Tyranninae				
39	<i>Myiarchus swainsoni</i> Cabanis & Heine, 1859	irré		03/1994 (vkl)
40	<i>Pitangus sulphuratus</i> (Linnaeus, 1766)	bem-te-vi		04/1993 (vkl)
41	<i>Megarynchus pitangua</i> (Linnaeus, 1766)	neinei		04/2011 (mam/afam/ker)
42	<i>Tyrannus melancholicus</i> Vieillot, 1819	suiriri		03/1994 (vkl)
Subfamilia Fluvicolinae				
43	<i>Myiophobus fasciatus</i> (Statius Muller, 1776)	filipe		04/2011 (mam/afam/ker)
44	<i>Lathrotriccus euleroi</i> (Cabanis, 1868)	enferrujado		04/2011 (mam/afam/ker)
Subordem Passeri				
Familia Vireonidae				
45	<i>Cyclarhis gujanensis</i> (Gmelin, 1789)	pitiguari		04/1993 (vkl)
46	<i>Vireo chivi</i> (Vieillot, 1817)	juruviara		03/1994 (vkl)
Familia Hirundinidae				
47	<i>Pygochelidon cyanoleuca</i> (Vieillot, 1817)	andorinha-pequena-de-casa		04/2011 (mam/afam/ker)
Familia Troglodytidae				
48	<i>Troglodytes musculus</i> Naumann, 1823	corruira		04/1993 (vkl)
Familia Turdidae				
49	<i>Turdus rufiventris</i> Vieillot, 1818	sabiá-laranjeira		04/2011 (mam/afam/ker)
50	<i>Turdus amaurochalinus</i> Cabanis, 1850	sabiá-poca		11/2013 (edc)
Familia Parulidae				
51	<i>Geothlypis aequinoctialis</i> (Gmelin, 1789)	pia-cobra		03/1994 (vkl)
52	<i>Basileuterus culicivorus</i> (Deppe, 1830)	pula-pula		03/1994 (vkl)
Familia Thraupidae				
Subfamilia Thraupinae				
53	<i>Schistochlamys ruficapillus</i> (Vieillot, 1817)	bico-de-veludo		03/1994 (vkl)
54	<i>Tangara sayaca</i> (Linnaeus, 1766)	sanhaço-cinzento		04/2011 (mam/afam/ker)
55	<i>Tangara cayana</i> (Linnaeus, 1766)	saíra-amarela		03/1994 (vkl)
Subfamilia Tachyphoniinae				
56	<i>Volatinia jacarina</i> (Linnaeus, 1766)	tiziu		04/2011 (mam/afam/ker)
57	<i>Trichothraupis melanops</i> (Vieillot, 1818)	tiê-de-topete		03/1994 (vkl)
58	<i>Tachyphonus coronatus</i> (Vieillot, 1822)	tiê-preto	Endêmica	03/1994 (vkl)
59	<i>Ramphocelus bresilius</i> (Linnaeus, 1766)	tiê-sangue	Endêmica	11/2013 (edc)
Subfamilia Dacninae				
60	<i>Tersina viridis</i> (Illiger, 1811)	saí-andorinha		04/2011 (mam/afam/ker)
61	<i>Dacnis cayana</i> (Linnaeus, 1766)	saí-azul		03/1994 (vkl)
Subfamilia Coerebinae				
62	<i>Coereba flaveola</i> (Linnaeus, 1758)	cambacica		03/1994 (vkl)
Familia Estrildidae				
63	<i>Estrilda astrild</i> (Linnaeus, 1758)	bico-de-lacre	Exótica	04/1993 (vkl)
Classe Mammalia				
Subclasse Theria				
Infraclasse Eutheria				

Ordem Pilosa			
Familia Bradypodidae			
1	<i>Bradypus variegatus</i> Schinz, 1825	preguiça-de-três-dedos	CITES-II 09/2012 #

**Parque Natural Municipal Fazenda do Carmo**

Nº total de espécies: 90  
 Nº de espécies da Classe Amphibia: 25  
 Nº de espécies da Classe Reptilia: 1  
 Nº de espécies da Classe Aves: 63  
 Nº de espécies da Classe Mammalia: 1  
 Nº de espécies Endêmicas da Mata Atlântica: 29  
 Nº de espécies Exóticas: 2  
 Nº de espécies Nativas Alóctones: 1  
 Nº de espécies que constam no Decreto Estadual nº 60.133/14 (SP-AE, SP-QA, SP-DD): 1  
 Nº de espécies que constam na IUCN (IUCN-CR, IUCN-EN, IUCN-VU, IUCN-NT, IUCN-DD): 3  
 Nº de espécies que constam na CITES (CITES-I e CITES- II): 8

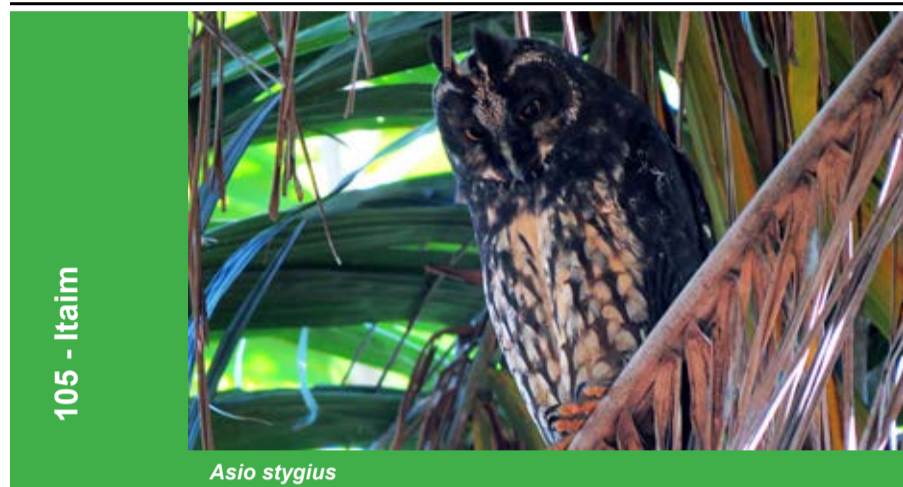

105 - Itaim

*Asio stygius*

**Lista Preliminar da Fauna Silvestre do Parque Natural Municipal Itaim**

Estrada de servidão, s/nº, vicinal da Avenida Professor Hermógenes de Freitas Leitão Filho, altura do nº 3.330, Distrito Parelheiros, Município de São Paulo

Coordenadas Geográficas: SAD69 UTM / 32S X-324.883 Y-7.366.034

Táxon	Nome Popular	Status	Data/ Observador
Reino Animalia			
Filo Chordata			
Subfilo Vertebrata			
Classe Amphibia			
Ordem Anura			
Familia Odontophrynidae			
1	<i>Proceratophrys boiei</i> (Wied-Neuwied, 1825)	sapo-de-chifres	Endêmica 10/2015 (tebfo/afam/ecsbl/ks/te)
Classe Aves			
Subclasse Neornithes			
Ordem Tinamiformes			
Familia Tinamidae			
1	<i>Crypturellus obsoletus</i> (Temminck, 1815)	inhambuagaçu	10/2014 (afam/mam/ecsbl/mags/tebfo)
Ordem Galliformes			
Familia Odontophoridae			
2	<i>Odontophorus capueira</i> (Spix, 1825)	uru	Endêmica/SP-QA 11/2014 (afam/masc/ecsbl/tebfo)
Ordem Pelecaniformes			
Familia Ardeidae			
3	<i>Butorides striata</i> (Linnaeus, 1758)	socozinho	12/2014 (afam/mam/ecsbl/mags/tebfo)
Ordem Cathartiformes			
Familia Cathartidae			
4	<i>Coragyps atratus</i> (Bechstein, 1793)	urubu	09/2014 (afam/masc/ecsbl/mags/ks/tebfo)
Ordem Accipitriformes			
Familia Accipitridae			
5	<i>Rupornis magnirostris</i> (Gmelin, 1788)	gavião-carijó	09/2014 (afam/masc/ecsbl/mags/ks/tebfo)
Ordem Gruiformes			
Familia Rallidae			
6	<i>Aramides saracura</i> (Spix, 1825)	saracura-do-mato	Endêmica 10/2014 (afam/mam/ecsbl/mags/tebfo)
Ordem Charadriiformes			
Familia Charadriidae			
7	<i>Vanellus chilensis</i> (Molina, 1782)	quero-quero	11/2014 (afam/masc/ecsbl/tebfo)
Familia Recurvirostridae			

8	<i>Himantopus melanurus</i> Vieillot, 1817	pernilongo-de-costas-brancas	10/2014 (afam/mam/ecsbl/mags/tebfo)
Ordem Columbiformes			
Familia Columbidae			
9	<i>Columbina talpacoti</i> (Temminck, 1811)	rolinha	09/2014 (afam/masc/ecsbl/mags/ks/tebfo)
10	<i>Columba livia</i> Gmelin, 1789	ombo-doméstico	10/2014 (afam/mam/ecsbl/mags/tebfo)
Exótica			
11	<i>Patagioenas picazuro</i> (Temminck, 1813)	asa-branca	09/2014 (afam/masc/ecsbl/mags/ks/tebfo)
12	<i>Patagioenas cayennensis</i> (Bonnaterre, 1792)	pomba-galega	11/2014 (afam/masc/ecsbl/tebfo)
13	<i>Patagioenas plumbea</i> (Vieillot, 1818)	pomba-amargosa	09/2014 (afam/masc/ecsbl/mags/ks/tebfo)
14	<i>Zenaida auriculata</i> (Des Murs, 1847)	avoante	10/2014 (afam/mam/ecsbl/mags/tebfo)
15	<i>Leptotila verreauxi</i> Bonaparte, 1855	juriti-pupu	10/2014 (afam/mam/ecsbl/mags/tebfo)
16	<i>Leptotila rufaxilla</i> (Richard & Bernard, 1792)	juriti-de-testa-branca	10/2014 (afam/mam/ecsbl/mags/tebfo)
17	<i>Geotrygon montana</i> (Linnaeus, 1758)	pariri	11/2014 (afam/masc/ecsbl/tebfo)
Ordem Cuculiformes			
Familia Cuculidae			
18	<i>Playa cayana</i> (Linnaeus, 1766)	alma-de-gato	03/2015 (afam/masc/ecsbl/tebfo)
19	<i>Crotophaga ani</i> Linnaeus, 1758	anu-preto	02/2015 (afam/mam/ecsbl/mags/tebfo)
Ordem Strigiformes			
Familia Strigidae			
20	<i>Asio stygius</i> (Wagler, 1832)	mocho-diabo	04/2015 (afam/masc/ecsbl/mags/ks/tebfo)
CITES-II			
Ordem Caprimulgiformes			
Familia Caprimulgidae			
21	<i>Nyctidromus albicollis</i> (Gmelin, 1789)	bacurau	04/2015 (afam/masc/ecsbl/mags/ks/tebfo)
Ordem Apodiformes			
Familia Apodidae			
22	<i>Chaetura meridionalis</i> Hellmayr, 1907	andorinhão-do-temporal	09/2014 (afam/masc/ecsbl/mags/ks/tebfo)
Familia Trochilidae			
23	<i>Phaethornis eurynome</i> (Lesson, 1832)	rabo-branco-de-garganta-rajada	Endêmica/CITE S-II 11/2014 (afam/masc/ecsbl/tebfo)
24	<i>Eupetomena macroura</i> (Gmelin, 1788)	beija-flor-tesoura	09/2014 (afam/masc/ecsbl/mags/ks/tebfo)
CITES-II			
25	<i>Florisuga fusca</i> (Vieillot, 1817)	beija-flor-preto	Endêmica/CITE S-II 11/2014 (afam/masc/ecsbl/tebfo)
26	<i>Anthracothorax nigricollis</i> (Vieillot, 1817)	beija-flor-de-veste-preta	11/2014 (afam/masc/ecsbl/tebfo)
CITES-II			
27	<i>Chlorostilbon lucidus</i> (Shaw, 1812)	besourinho-de-bico-vermelho	02/2015 (afam/mam/ecsbl/mags/tebfo)
CITES-II			
28	<i>Thalurania glaucopis</i> (Gmelin, 1788)	beija-flor-de-frente-violeta	09/2014 (afam/masc/ecsbl/mags/ks/tebfo)
Endêmica/CITE S-II			
29	<i>Leucochloris albicollis</i> (Vieillot, 1818)	beija-flor-de-papo-branco	04/2015 (afam/masc/ecsbl/mags/ks/tebfo)
Endêmica/CITE S-II			
30	<i>Amazilia versicolor</i> (Vieillot, 1818)	beija-flor-de-banda-branca	05/2015 (afam/masc/ecsbl/mags/ks/tebfo)
CITES-II			
31	<i>Amazilia lactea</i> (Lesson, 1832)	beija-flor-de-peito-azul	02/2015 (afam/masc/ecsbl/tebfo)
CITES-II			
Ordem Trogoniformes			
Familia Trogonidae			
32	<i>Trogon surrucura</i> Vieillot, 1817	surucua-variado	09/2014 (afam/masc/ecsbl/mags/ks/tebfo)
Endêmica			
Ordem Coraciiformes			
Familia Alcedinidae			
33	<i>Chloroceryle amazona</i> (Latham, 1790)	martim-pescador-verde	11/2014 (afam/masc/ecsbl/tebfo)
Ordem Galbuliformes			

Familia <b>Bucconidae</b>			
34	<i>Malacoptila striata</i> (Spix, 1824)	barbudo-rajado	Endêmica/IUC N-NT 03/2015 (afam/masc/ecsb/tebfo)
Ordem <b>Piciformes</b>			
Familia <b>Ramphastidae</b>			
35	<i>Ramphastos dicolorus</i> Linnaeus, 1766	tucano-de-bico-verde	Endêmica 09/2014 (afam/masc/ecsb/mags/ks/tebfo)
Familia <b>Picidae</b>			
36	<i>Picumnus temminckii</i> Lafresnaye, 1845	picapauzinho-de-coleira	Endêmica 09/2014 (afam/masc/ecsb/mags/ks/tebfo)
37	<i>Melanerpes candidus</i> (Otto, 1796)	pica-pau-branco	09/2014 (afam/masc/ecsb/mags/ks/tebfo)
38	<i>Veniliornis spilogaster</i> (Wagler, 1827)	picapauzinho-verde-carijó	Endêmica 11/2014 (afam/masc/ecsb/tebfo)
39	<i>Colaptes campestris</i> (Vieillot, 1818)	pica-pau-do-campo	10/2014 (afam/mam/ecsb/mags/tebfo)
40	<i>Celeus flavescens</i> (Gmelin, 1788)	pica-pau-de-cabeça-amarela	09/2014 (afam/masc/ecsb/mags/ks/tebfo)
41	<i>Dryocopus lineatus</i> (Linnaeus, 1766)	pica-pau-de-banda-branca	11/2014 (afam/masc/ecsb/tebfo)
Ordem <b>Falconiformes</b>			
Familia <b>Falconidae</b>			
42	<i>Caracara plancus</i> (Miller, 1777)	caracará	CITES-II 10/2014 (afam/mam/ecsb/mags/tebfo)
43	<i>Milvago chimachima</i> (Vieillot, 1816)	carrapateiro	CITES-II 09/2014 (afam/masc/ecsb/mags/ks/tebfo)
44	<i>Falco femoralis</i> Temminck, 1822	falcão-de-coleira	CITES-II 10/2014 (afam/mam/ecsb/mags/tebfo)
Ordem <b>Psittaciformes</b>			
Familia <b>Psittacidae</b>			
45	<i>Pyrrhura frontalis</i> (Vieillot, 1817)	tiriba	Endêmica/CITE S-II 10/2014 (afam/mam/ecsb/mags/tebfo)
46	<i>Brotogeris tirica</i> (Gmelin, 1788)	periquito-rico	Endêmica/CITE S-II 09/2014 (afam/masc/ecsb/mags/ks/tebfo)
47	<i>Pionopsitta pileata</i> (Scopoli, 1769)	cuiú-cuiú	Endêmica/CITE S-II 10/2014 (afam/mam/ecsb/mags/tebfo)
48	<i>Pionus maximiliani</i> (Kuhl, 1820)	maitaca	CITES-II 11/2014 (afam/mam/ecsb/tebfo)
Ordem <b>Passeriformes</b>			
Subordem <b>Tyranni</b>			
Familia <b>Thamnophilidae</b>			
Subfamilia <b>Thamnophilinae</b>			
49	<i>Dysithamnus mentalis</i> (Temminck, 1823)	choquinha-lisa	11/2014 (afam/masc/ecsb/tebfo)
50	<i>Herpilochmus rufimarginatus</i> (Temminck, 1822)	chorozinho-de-asa-vermelha	12/2014 (afam/masc/ecsb/tebfo)
51	<i>Thamnophilus caerulescens</i> Vieillot, 1816	choca-da-mata	12/2014 (afam/masc/ecsb/tebfo)
52	<i>Myrmoderus squamosus</i> (Pelzeln, 1868)	papa-formiga-de-grota	Endêmica 04/2015 (afam/masc/ecsb/tebfo)
53	<i>Pyriglena leucoptera</i> (Vieillot, 1818)	papa-taoca-do-sul	Endêmica 11/2014 (afam/masc/ecsb/tebfo)
Familia <b>Conopophagidae</b>			
54	<i>Conopophaga lineata</i> (Wied, 1831)	chupa-dente	Endêmica 06/2015 (afam/masc/ecsb/mags/tebfo)
Familia <b>Grallariidae</b>			
55	<i>Grallaria varia</i> (Boddaert, 1783)	tovacuçu	05/2015 (afam/masc/ecsb/tebfo)
Familia <b>Rhinocryptidae</b>			
Subfamilia <b>Scytalopodinae</b>			
56	<i>Eleoscytalopus indigoticus</i> (Wied, 1831)	macuquinho	Endêmica/IUC N-NT 10/2014 (afam/mam/ecsb/mags/tebfo)
Familia <b>Dendrocolaptidae</b>			
Subfamilia <b>Sittasominae</b>			
57	<i>Sittasomus griseicapillus</i> (Vieillot, 1818)	arapaçu-verde	04/2015 (afam/masc/ecsb/mags/tebfo)
Subfamilia <b>Dendrocolaptinae</b>			
58	<i>Xiphorhynchus fuscus</i> (Vieillot, 1818)	arapaçu-rajado	Endêmica 09/2014 (afam/masc/ecsb/mags/ks/tebfo)
Familia <b>Furnariidae</b>			

Subfamilia <b>Furnariinae</b>			
59	<i>Furnarius rufus</i> (Gmelin, 1788)	joão-de-barro	06/2015 (afam/mam/ecsb/mags/tebfo)
60	<i>Lochmias nematura</i> (Lichtenstein, 1823)	joão-porca	06/2015 (afam/mam/ecsb/mags/tebfo)
Subfamilia <b>Philydorinae</b>			
61	<i>Automolus leucophthalmus</i> (Wied, 1821)	barranqueiro-de-olho-branco	Endêmica 10/2014 (afam/mam/ecsb/mags/tebfo)
62	<i>Philydor rufum</i> (Vieillot, 1818)	limpa-folha-de-testa-baia	03/2015 (afam/mam/ecsb/mags/tebfo)
Subfamilia <b>Synallaxiinae</b>			
63	<i>Phacellodomus erythrophthalmus</i> (Wied, 1821)	joão-botina-da-mata	Endêmica 02/2015 (afam/mam/ecsb/mags/tebfo)
64	<i>Phacellodomus ferrugineigula</i> (Pelzeln, 1858)	joão-botina-do-brejo	Endêmica 10/2014 (afam/mam/ecsb/mags/tebfo)
65	<i>Certhiaxis cinnamomeus</i> (Gmelin, 1788)	curutié	05/2015 (afam/mam/ecsb/mags/tebfo)
66	<i>Synallaxis ruficapilla</i> Vieillot, 1819	pichororé	Endêmica 12/2014 (afam/mam/ecsb/mags/tebfo)
67	<i>Synallaxis spixi</i> Sclater, 1856	joão-teneném	09/2014 (afam/masc/ecsb/mags/ks/tebfo)
68	<i>Cranioleuca pallida</i> (Wied, 1831)	arredio-pálido	Endêmica 09/2014 (afam/masc/ecsb/mags/ks/tebfo)
Familia <b>Pipridae</b>			
Subfamilia <b>Illicurinae</b>			
69	<i>Chiroxiphia caudata</i> (Shaw & Nodder, 1793)	tangará	Endêmica 09/2014 (afam/masc/ecsb/mags/ks/tebfo)
Familia <b>Tityridae</b>			
Subfamilia <b>Schiffornithinae</b>			
70	<i>Schiffornis virescens</i> (Lafresnaye, 1838)	flautim	Endêmica 02/2015 (afam/mam/ecsb/mags/tebfo)
Subfamilia <b>Tityrinae</b>			
71	<i>Pachyramphus castaneus</i> (Jardine & Selby, 1827)	caneleiro	09/2014 (afam/masc/ecsb/mags/ks/tebfo)
72	<i>Pachyramphus polychopterus</i> (Vieillot, 1818)	caneleiro-preto	10/2014 (afam/mam/ecsb/mags/tebfo)
73	<i>Pachyramphus validus</i> (Lichtenstein, 1823)	caneleiro-de-chapéu-preto	10/2014 (afam/mam/ecsb/mags/tebfo)
Familia <b>Cotingidae</b>			
Subfamilia <b>Cephalopterinae</b>			
74	<i>Pyroderus scutatus</i> (Shaw, 1792)	pavó	Endêmica/SP-AE 10/2014 (afam/mam/ecsb/mags/tebfo)
Familia <b>Platyrinchidae</b>			
75	<i>Platyrinchus mystaceus</i> Vieillot, 1818	patinho	04/2015 (afam/masc/ecsb/mags/ks/tebfo)
Familia <b>Rhynchocyclidae</b>			
Subfamilia <b>Pipromorphinae</b>			
76	<i>Mionectes rufiventris</i> Cabanis, 1846	abre-asa-de-cabeça-cinza	Endêmica 11/2014 (afam/masc/ecsb/tebfo)
77	<i>Leptopogon amaurocephalus</i> Tschudi, 1846	cabeçudo	09/2014 (afam/masc/ecsb/mags/ks/tebfo)
Subfamilia <b>Rynchocyclinae</b>			
78	<i>Tolmomyias sulphurescens</i> (Spix, 1825)	bico-chato-de-orelha-preta	09/2014 (afam/masc/ecsb/mags/ks/tebfo)
Subfamilia <b>Todiostroinae</b>			
79	<i>Poecilatriccus plumbeiceps</i> (Lafresnaye, 1846)	tororó	02/2015 (afam/mam/ecsb/mags/tebfo)
80	<i>Myiornis auricularis</i> (Vieillot, 1818)	miudinho	Endêmica 09/2014 (afam/masc/ecsb/mags/ks/tebfo)
81	<i>Hemitriccus orbitatus</i> (Wied, 1831)	tiririzinho-do-mato	Endêmica/IUC N-NT 04/2015 (afam/masc/ecsb/mags/ks/tebfo)
82	<i>Hemitriccus nidipendulus</i> (Wied, 1831)	tachuri-campinha	Endêmica 03/2015 (afam/mam/ecsb/mags/tebfo)

<b>Família Tyrannidae</b>			
<b>Subfamília Elaeniinae</b>			
			09/2014 <small>(afam/mam/ecsb/mags/kls/te bfo)</small>
83	<i>Camptostoma obsoletum</i> (Temminck, 1824)	risadinha	
84	<i>Elaenia flavogaster</i> (Thunberg, 1822)	guaracava-de-barriga-amarela	11/2014 <small>(afam/masc/ecsb/tebfo)</small>
85	<i>Elaenia parvirostris</i> Pelzeln, 1868	tuque-pium	10/2014 <small>(afam/mam/ecsb/mags/tebfo)</small>
86	<i>Phyllomyias virescens</i> (Temminck, 1824)	piolhinho-verdoso	04/2015 <small>(afam/masc/ecsb/mags/kls/te bfo)</small>
		Endêmica	
87	<i>Phyllomyias fasciatus</i> (Thunberg, 1822)	piolhinho	03/2015 <small>(afam/mam/ecsb/mags/tebfo)</small>
88	<i>Serpophaga subcristata</i> (Vieillot, 1817)	alegrinho	02/2015 <small>(afam/mam/ecsb/mags/tebfo)</small>
<b>Subfamília Tyranninae</b>			
89	<i>Attila rufus</i> (Vieillot, 1819)	capitão-de-saíra	10/2014 <small>(afam/mam/ecsb/mags/tebfo)</small>
		Endêmica	
90	<i>Myiarchus swainsoni</i> Cabanis & Heine, 1859	irré	10/2014 <small>(afam/mam/ecsb/mags/tebfo)</small>
91	<i>Pitangus sulphuratus</i> (Linnaeus, 1766)	bem-te-vi	09/2014 <small>(afam/masc/ecsb/mags/kls/te bfo)</small>
92	<i>Myiodynastes maculatus</i> (Statius Muller, 1776)	bem-te-vi-rajado	10/2014 <small>(afam/mam/ecsb/mags/tebfo)</small>
93	<i>Megarynchus pitangua</i> (Linnaeus, 1766)	neinei	10/2014 <small>(afam/mam/ecsb/mags/tebfo)</small>
94	<i>Myiozetetes similis</i> (Spix, 1825)	bentevizinho-de-penacho-vermelho	09/2014 <small>(afam/masc/ecsb/mags/kls/te bfo)</small>
95	<i>Tyrannus melancholicus</i> Vieillot, 1819	suiriri	10/2014 <small>(afam/mam/ecsb/mags/tebfo)</small>
96	<i>Empidonomus varius</i> (Vieillot, 1818)	peitica	10/2014 <small>(afam/mam/ecsb/mags/tebfo)</small>
<b>Subfamília Fluvicolinae</b>			
97	<i>Myiophobus fasciatus</i> (Statius Muller, 1776)	filipe	11/2014 <small>(afam/masc/ecsb/tebfo)</small>
98	<i>Lathrotriccus euleri</i> (Cabanis, 1868)	enferrujado	09/2014 <small>(afam/masc/ecsb/mags/kls/te bfo)</small>
<b>Subordem Passeri</b>			
<b>Família Vireonidae</b>			
99	<i>Cyclarhis gujanensis</i> (Gmelin, 1789)	pitiguari	09/2014 <small>(afam/masc/ecsb/mags/kls/te bfo)</small>
100	<i>Hylophilus poicilotis</i> Temminck, 1822	verdinho-coroado	03/2015 <small>(afam/mam/ecsb/mags/tebfo)</small>
		Endêmica	
101	<i>Vireo chivi</i> (Vieillot, 1817)	juruviara	10/2014 <small>(afam/mam/ecsb/mags/tebfo)</small>
<b>Família Hirundinidae</b>			
102	<i>Pygochelidon cyanoleuca</i> (Vieillot, 1817)	andorinha-pequena-de-casa	09/2014 <small>(afam/masc/ecsb/mags/kls/te bfo)</small>
103	<i>Stelgidopteryx ruficollis</i> (Vieillot, 1817)	andorinha-serradora	09/2014 <small>(afam/masc/ecsb/mags/kls/te bfo)</small>
<b>Família Troglodytidae</b>			
104	<i>Troglodytes musculus</i> Naumann, 1823	corruíra	09/2014 <small>(afam/masc/ecsb/mags/kls/te bfo)</small>
<b>Família Turdidae</b>			
105	<i>Turdus flavipes</i> Vieillot, 1818	sabiá-una	09/2014 <small>(afam/masc/ecsb/mags/kls/te bfo)</small>
106	<i>Turdus leucomelas</i> Vieillot, 1818	sabiá-branco	09/2014 <small>(afam/masc/ecsb/mags/kls/te bfo)</small>
107	<i>Turdus rufiventris</i> Vieillot, 1818	sabiá-laranjeira	09/2014 <small>(afam/masc/ecsb/mags/kls/te bfo)</small>
108	<i>Turdus amaurochalinus</i> Cabanis, 1850	sabiá-poca	09/2014 <small>(afam/masc/ecsb/mags/kls/te bfo)</small>

109	<i>Turdus albicollis</i> Vieillot, 1818	sabiá-coleira	10/2014 <small>(afam/mam/ecsb/mags/tebfo)</small>
<b>Família Mimidae</b>			
110	<i>Mimus saturninus</i> (Lichtenstein, 1823)	sabiá-do-campo	12/2014 <small>(afam/masc/ecsb/tebfo)</small>
<b>Família Passerellidae</b>			
111	<i>Zonotrichia capensis</i> (Statius Muller, 1776)	tico-tico	09/2014 <small>(afam/masc/ecsb/mags/kls/te bfo)</small>
<b>Família Parulidae</b>			
112	<i>Setophaga pitiayumi</i> (Vieillot, 1817)	mariquita	09/2014 <small>(afam/masc/ecsb/mags/kls/te bfo)</small>
113	<i>Geothlypis aequinoctialis</i> (Gmelin, 1789)	pia-cobra	09/2014 <small>(afam/masc/ecsb/mags/kls/te bfo)</small>
114	<i>Basileuterus culicivorus</i> (Deppe, 1830)	pula-pula	09/2014 <small>(afam/masc/ecsb/mags/kls/te bfo)</small>
<b>Família Thraupidae</b>			
<b>Subfamília Thraupinae</b>			
115	<i>Pipraeidea melanonota</i> (Vieillot, 1819)	saíra-viúva	05/2015 <small>(afam/mam/ecsb/mags/tebfo)</small>
116	<i>Tangara seledon</i> (Statius Muller, 1776)	saíra-sete-cores	04/2015 <small>(afam/mam/ecsb/mags/tebfo)</small>
		Endêmica	
117	<i>Tangara cyanocephala</i> (Statius Muller, 1776)	saíra-militar	04/2015 <small>(afam/mam/ecsb/mags/tebfo)</small>
		Endêmica	
118	<i>Tangara sayaca</i> (Linnaeus, 1766)	sanhaço-cinzento	09/2014 <small>(afam/masc/ecsb/mags/kls/te bfo)</small>
119	<i>Tangara palmarum</i> (Wied, 1823)	sanhaço-do-coqueiro	03/2015 <small>(afam/mam/ecsb/mags/tebfo)</small>
120	<i>Tangara cayana</i> (Linnaeus, 1766)	saíra-amarela	10/2014 <small>(afam/mam/ecsb/mags/tebfo)</small>
<b>Subfamília Hemithraupinae</b>			
121	<i>Hemithraupis ruficapilla</i> (Vieillot, 1818)	saíra-ferrugem	04/2015 <small>(afam/mam/ecsb/mags/tebfo)</small>
		Endêmica	
<b>Subfamília Tachyphoniinae</b>			
122	<i>Volatinia jacarina</i> (Linnaeus, 1766)	tiziu	12/2014 <small>(afam/mam/ecsb/mags/tebfo)</small>
123	<i>Trichothraupis melanops</i> (Vieillot, 1818)	tiê-de-topete	12/2014 <small>(afam/mam/ecsb/mags/tebfo)</small>
124	<i>Tachyphonus coronatus</i> (Vieillot, 1822)	tiê-preto	09/2014 <small>(afam/masc/ecsb/mags/kls/te bfo)</small>
		Endêmica	
<b>Subfamília Coerebinae</b>			
125	<i>Coereba flaveola</i> (Linnaeus, 1758)	cambacica	09/2014 <small>(afam/masc/ecsb/mags/kls/te bfo)</small>
<b>Subfamília Poospizinae</b>			
126	<i>Thlypopsis sordida</i> (d'Orbigny & Lafresnaye, 1837)	sai-canário	11/2014 <small>(afam/masc/ecsb/tebfo)</small>
<b>Família Cardinalidae</b>			
127	<i>Habia rubica</i> (Vieillot, 1817)	tiê-de-bando	04/2015 <small>(afam/mam/ecsb/mags/tebfo)</small>
<b>Família Fringillidae</b>			
<b>Subfamília Euphoniinae</b>			
128	<i>Euphonia chlorotica</i> (Linnaeus, 1766)	fim-fim	04/2015 <small>(afam/mam/ecsb/mags/tebfo)</small>
129	<i>Euphonia violacea</i> (Linnaeus, 1758)	gaturamo	04/2015 <small>(afam/mam/ecsb/mags/tebfo)</small>
130	<i>Euphonia pectoralis</i> (Latham, 1801)	ferro-velho	03/2015 <small>(afam/mam/ecsb/mags/tebfo)</small>
		Endêmica	
<b>Classe Mammalia</b>			
<b>Subclasse Theria</b>			
<b>Infraclasse Eutheria</b>			
<b>Ordem Primates</b>			
<b>Subordem Haplorrhini</b>			
<b>Família Callitrichidae</b>			
1	<i>Callithrix</i> sp.	sagui	10/2014 <small>(afam/mam/tebfo/mags/ecsb)</small>
<b>Família Atelidae</b>			

Subfamília Alouattinae			
2	<i>Alouatta clamitans</i> Cabrera, 1940	bugio-ruivo	Endêmica/SP-AE/MMA-VU/CITES-II 10/2014 <small>(afam/mam/tebfo/mags/ecs)</small>
Ordem Rodentia			
Subordem Sciuromorpha			
Família Sciuridae			
Subfamília Sciurinae			
3	<i>Guerlinguetus ingrani</i> (Thomas, 1901)	caxinguelê	10/2014 <small>(afam/mam/tebfo/mags/ecs)</small>

**Parque Natural Municipal Itaim**

Nº total de espécies: 134  
 Nº de espécies da Classe Amphibia: 1  
 Nº de espécies da Classe Aves: 130  
 Nº de espécies da Classe Mammalia: 3  
 Nº de espécies Endêmicas da Mata Atlântica: 41  
 Nº de espécies Exóticas: 1  
 Nº de espécies que constam no Decreto Estadual nº 60.133/14 (SP-AE, SP-QA, SP-DD): 3  
 Nº de espécies que constam nas Portarias MMA nos 444 e 445/2014 (MMA-CR, MMA-EN, MMA-VU): 1  
 Nº de espécies que constam na IUCN (IUCN-CR, IUCN-EN, IUCN-VU, IUCN-NT, IUCN-DD): 3  
 Nº de espécies que constam na CITES (CITES-I e CITES-II): 19



106 - Jaceguava

*Myiodynastes maculatus*

Marcos Kwall

Lista Preliminar da Fauna Silvestre do Parque Natural Municipal Jaceguava  
 Estrada do Jaceguava, altura Nº 1100, Distrito Parelheiros, Município de São Paulo  
 Coordenadas Geográficas: SAD69 UTM / 32S X-322052 Y-7369133

Táxon	Nome Popular	Status	Data/ Observador
Reino Animalia			
Filo Chordata			
Subfilo Vertebrata			
Classe Aves			
Subclasse Neornithes			
Ordem Tinamiformes			
Família Tinamidae			
1	<i>Crypturellus parvirostris</i> (Wagler, 1827)	inhambu-chororó	10/2015 <small>(afam/mags)</small>
Ordem Apodiformes			
Família Apodidae			
2	<i>Chaetura meridionalis</i> Hellmayr, 1907	andorinhão-do-temporal	10/2015 <small>(afam/mags)</small>
Ordem Piciformes			
Família Ramphastidae			
3	<i>Ramphastos dicolorus</i> Linnaeus, 1766	tucano-de-bico-verde	Endêmica 03/2014 #
Ordem Falconiformes			
Família Falconidae			
4	<i>Falco femoralis</i> Temminck, 1822	falcão-de-coleira	CITES-II 10/2015 #
Ordem Passeriformes			
Subordem Tyranni			
Família Thamnophilidae			
Subfamília Thamnophilinae			
5	<i>Thamnophilus ruficapillus</i> Vieillot, 1816	choca-de-chapéu-vermelho	10/2015 <small>(afam/mags)</small>
Família Tyrannidae			
Subfamília Elaeniinae			
6	<i>Elaenia flavogaster</i> (Thunberg, 1822)	guaracava-de-barriga-amarela	10/2015 <small>(afam/mags)</small>
Subfamília Tyranninae			
7	<i>Myiodynastes maculatus</i> (Stadius Muller, 1776)	bem-te-vi-rajado	10/2015 <small>(afam/mags)</small>
8	<i>Tyrannus melancholicus</i> Vieillot, 1819	suiriri	10/2015 <small>(afam/mags)</small>
Subordem Passeri			
Família Hirundinidae			

9	<i>Pygochelidon cyanoleuca</i> (Vieillot, 1817)	andorinha-pequena-de-casa	10/2015 <small>(afam/mags)</small>
10	<i>Stelgidopteryx ruficollis</i> (Vieillot, 1817)	andorinha-serradora	10/2015 <small>(afam/mags)</small>
Classe Mammalia			
Subclasse Theria			
Infraclasse Eutheria			
Ordem Pilosa			
Família Bradypodidae			
1	<i>Bradypus variegatus</i> Schinz, 1825	preguiça-de-três-dedos	CITES-II 03/2013 #
Ordem Primates			
Subordem Haplorrhini			
Família Callitrichidae			
2	<i>Callithrix</i> sp.	sagui	01/2013 #
Família Atelidae			
Subfamília Alouattinae			
3	<i>Alouatta clamitans</i> Cabrera, 1940	bugio-ruivo	Endêmica/SP-AE/MMA-VU/CITES-II 03/2012 #
Ordem Carnivora			
Subordem Feliformia			
Família Felidae			
Subfamília Felinae			
4	<i>Leopardus guttulus</i> Hensel, 1872	gato-do-mato	SP-AE/MMA-EN/IUCN-VU/CITES-I 06/2013 #

**Parque Natural Municipal Jaceguava**

Nº total de espécies: 14  
 Nº de espécies da Classe Aves: 10  
 Nº de espécies da Classe Mammalia: 4  
 Nº de espécies Endêmicas da Mata Atlântica: 2  
 Nº de espécies que constam no Decreto Estadual nº 60.133/14 (SP-AE, SP-QA, SP-DD): 2  
 Nº de espécies que constam nas Portarias MMA nos 444 e 445/2014 (MMA-CR, MMA-EN, MMA-VU): 2  
 Nº de espécies que constam na IUCN (IUCN-CR, IUCN-EN, IUCN-VU, IUCN-NT, IUCN-DD): 1  
 Nº de espécies que constam na CITES (CITES-I e CITES-II): 4



107 - Varginha

*Gallinula galeata*

Marcos Kwall

Lista Preliminar da Fauna Silvestre do Parque Natural Municipal Varginha  
 Avenida Paulo Guilguer Reimberg, 6154, Distrito Grajaú, Município de São Paulo  
 Coordenadas Geográficas: SAD69 UTM / 32S X-329.514 Y-7.366.960

Táxon	Nome Popular	Status	Data/ Observador
Reino Animalia			
Filo Chordata			
Subfilo Vertebrata			
Classe Aves			
Subclasse Neornithes			
Ordem Anseriformes			
Família Anatidae			
Subfamília Dendrocygninae			
1	<i>Dendrocygna bicolor</i> (Vieillot, 1816)	marreca-caneleira	01/2014 #
2	<i>Dendrocygna autumnalis</i> (Linnaeus, 1758)	marreca-cabloca	11/2015 <small>(afam/mags)</small>
Ordem Pelecaniformes			
Família Ardeidae			
3	<i>Nycticorax nycticorax</i> (Linnaeus, 1758)	socó-dorminhoco	11/2015 <small>(afam/mags)</small>
4	<i>Butorides striata</i> (Linnaeus, 1758)	socozinho	11/2015 <small>(afam/mags)</small>
5	<i>Bubulcus ibis</i> (Linnaeus, 1758)	garça-vaqueira	Exótica 11/2015 <small>(afam/mags)</small>
6	<i>Ardea cocoi</i> Linnaeus, 1766	garça-moura	11/2015 <small>(afam/mags)</small>
7	<i>Ardea alba</i> Linnaeus, 1758	garça-branca	11/2015 <small>(afam/mags)</small>

8	<i>Syrigma sibilatrix</i> (Temminck, 1824)	maria-faceira		11/2015 (afam/mags)
9	<i>Egretta thula</i> (Molina, 1782)	garça-branca-pequena		11/2015 (afam/mags)
Ordem Accipitriformes Familia Pandionidae				
10	<i>Pandion haliaetus</i> (Linnaeus, 1758)	águia-pescadora	CITES-II	11/2015 (afam/mags)
Familia Accipitridae				
11	<i>Chondrohierax uncinatus</i> (Temminck, 1822)	caracoleiro	SP-QA/CITES-II	11/2015 (afam/mags)
12	<i>Rosthamus sociabilis</i> (Vieillot, 1817)	gavião-caramujeiro	CITES-II	11/2015 (afam/mags)
Ordem Gruiformes Familia Aramidae				
13	<i>Aramus guarauna</i> (Linnaeus, 1766)	carão		11/2015 (afam/mags)
Familia Rallidae				
14	<i>Gallinula galeata</i> (Lichtenstei, 1818)	galinha-d'água		11/2015 (afam/mags)
Ordem Charadriiformes Familia Charadriidae				
15	<i>Vanellus chilensis</i> (Molina, 1782)	quero-quero		11/2015 (afam/mags)
Familia Jacanidae				
16	<i>Jacana jacana</i> (Linnaeus, 1766)	jaçanã		11/2015 (afam/mags)
Ordem Coraciiformes Familia Alcedinidae				
17	<i>Megaceryle torquata</i> (Linnaeus, 1766)	martim-pescador-grande		11/2015 (afam/mags)
18	<i>Chloroceryle amazona</i> (Latham, 1790)	martim-pescador-verde		11/2015 (afam/mags)
Ordem Piciformes Familia Ramphastidae				
19	<i>Ramphastos dicolorus</i> Linnaeus, 1766	tucano-de-bico-verde	Endêmica	11/2015 (afam/mags)
Ordem Passeriformes Subordem Tyranni Familia Furnariidae Subfamilia Synalaxiinae				
20	<i>Certhiaxis cinnamomeus</i> (Gmelin, 1788)	curutié		11/2015 (afam/mags)
Subordem Passeri Familia Vireonidae				
21	<i>Vireo chivi</i> (Vieillot, 1817)	juruviara		11/2015 (afam/mags)
Familia Hirundinidae				
22	<i>Stelgidopteryx ruficollis</i> (Vieillot, 1817)	andorinha-serradora		11/2015 (afam/mags)
Familia Icteridae				
23	<i>Chrysomus ruficapillus</i> (Vieillot, 1819)	garibaldi		11/2015 (afam/mags)
Classe Mammalia Subclasse Theria Infraclasse Eutheria Ordem Primates Subordem Haplorrhini Familia Atelidae Subfamilia Alouattinae				
1	<i>Alouatta clamitans</i> Cabrera, 1940	bugio-ruivo	Endêmica/SP-AE/MMA-VU/CITES-II	10/2015 #
Ordem Rodentia Subordem Hystricomorpha Familia Erethizontidae				
2	<i>Coendou spinosus</i> (F. Cuvier, 1823)	ouriço-cacheiro		01/2014 #

**Parque Natural Municipal Varginha**

Nº total de espécies: 25  
 Nº de espécies da Classe Aves: 23  
 Nº de espécies da Classe Mammalia: 2  
 Nº de espécies Endêmicas da Mata Atlântica: 2  
 Nº de espécies Exóticas: 1  
 Nº de espécies que constam no Decreto Estadual nº 60.133/14 (SP-AE, SP-QA, SP-DD): 2  
 Nº de espécies que constam nas Portarias MMA nos 444 e 445/2014 (MMA-CR, MMA-EN, MMA-VU): 1  
 Nº de espécies que constam na CITES (CITES-I e CITES-II): 4



Lista Preliminar da Fauna Silvestre do Cemitério Vila Formosa  
 Avenida Flor de Vila Formosa s/n, Distrito Carrão, Município de São Paulo  
 Coordenadas geográficas: SAD69 UTM / 23S X-344.152 Y-7.393.200

Táxon	Nome Popular	Status	Data/ Observador
Reino Animalia			
Filo Chordata			
Subfilo Vertebrata			
Classe Aves			
Subclasse Neornithes			
Ordem Cathartiformes			
Familia Cathartidae			
1	<i>Coragyps atratus</i> (Bechstein, 1793)	urubu	03/2010 (mam)
Ordem Accipitriformes Familia Accipitridae			
2	<i>Accipiter striatus</i> Vieillot, 1808	gavião-miúdo	CITES-II 02/2009 (jm)
Ordem Charadriiformes Familia Charadriidae			
3	<i>Vanellus chilensis</i> (Molina, 1782)	quero-quero	03/2010 (mam)
Ordem Columbiformes Familia Columbidae			
4	<i>Columbina talpacoti</i> (Temminck, 1811)	rolinha	02/2009 (jm)
5	<i>Patagioenas picazuro</i> (Temminck, 1813)	asa-branca	02/2009 (jm)
6	<i>Zenaida auriculata</i> (Des Murs, 1847)	avoante	02/2009 (jm)
Ordem Cuculiformes Familia Cuculidae			
7	<i>Piaya cayana</i> (Linnaeus, 1766)	alma-de-gato	02/2009 (jm)
8	<i>Crotophaga ani</i> Linnaeus, 1758	anu-preto	03/2010 (mam)
9	<i>Guira guira</i> (Gmelin, 1788)	anu-branco	03/2010 (mam)
Ordem Apodiformes Familia Apodidae			
10	<i>Chaetura meridionalis</i> Hellmayr, 1907	andorinhão-do-temporal	03/2010 (mam)
Familia Trochilidae			
11	<i>Amazilia lactea</i> (Lesson, 1832)	beija-flor-de-peito-azul	CITES-II 03/2010 (mam)
Ordem Piciformes Familia Picidae			
12	<i>Colaptes campestris</i> (Vieillot, 1818)	pica-pau-do-campo	03/2010 (mam)
Ordem Falconiformes Familia Falconidae			
13	<i>Caracara plancus</i> (Miller, 1777)	caracará	CITES-II 03/2010 (mam)
Ordem Passeriformes Subordem Tyranni Familia Dendrocolaptidae Subfamilia Dendrocolaptinae			
14	<i>Lepidocolaptes angustirostris</i> (Vieillot, 1818)	arapaçu-de-cerrado	02/2009 (jm)
Familia Furnariidae Subfamilia Furnariinae			
15	<i>Furnarius rufus</i> (Gmelin, 1788)	joão-de-barro	03/2010 (mam)
Familia Rhynchocyclidae Subfamilia Todirostrinae			
16	<i>Todirostrum cinereum</i> (Linnaeus, 1766)	ferreirinho-relógio	03/2010 (mam)
Familia Tyrannidae Subfamilia Elaeniinae			
17	<i>Serpophaga subcristata</i> (Vieillot, 1817)	alegrinho	03/2010 (mam)
Subfamilia Tyranninae			
18	<i>Pitangus sulphuratus</i> (Linnaeus, 1766)	bem-te-vi	03/2010 (mam)
19	<i>Myiodynastes maculatus</i> (Stadius Muller, 1776)	bem-te-vi-rajado	03/2010 (mam)
20	<i>Tyrannus melancholicus</i> Vieillot, 1819	suiriri	03/2010 (mam)

21	<i>Tyrannus savana</i> Daudin, 1802	tesourinha		03/2010 (mam)
22	<i>Empidonomus varius</i> (Vieillot, 1818)	peitica		03/2010 (mam)
Subordem Passeri				
Familia Vireonidae				
23	<i>Cyclarhis gujanensis</i> (Gmelin, 1789)	pitiguari		03/2010 (mam)
Familia Hirundinidae				
24	<i>Pygochelidon cyanoleuca</i> (Vieillot, 1817)	andorinha-pequena-de-casa		03/2010 (mam)
Familia Troglodytidae				
25	<i>Troglodytes musculus</i> Naumann, 1823	corruira		02/2009 (jm)
Familia Turdidae				
26	<i>Turdus rufiventris</i> Vieillot, 1818	sabiá-laranjeira		03/2010 (mam)
Familia Mimidae				
27	<i>Mimus saturninus</i> (Lichtenstein, 1823)	sabiá-do-campo		03/2010 (mam)
Familia Passerellidae				
28	<i>Zonotrichia capensis</i> (Statius Muller, 1776)	tico-tico		03/2010 (mam)
Familia Icteridae				
29	<i>Molothrus bonariensis</i> (Gmelin, 1789)	chopim		03/2010 (mam)
Subfamilia Thraupinae				
30	<i>Tangara sayaca</i> (Linnaeus, 1766)	sanhaço-cinzento		03/2010 (mam)
31	<i>Tangara palmarum</i> (Wied, 1823)	sanhaço-do-coqueiro		03/2010 (mam)
Subfamilia Diglossinae				
32	<i>Conirostrum speciosum</i> (Temminck, 1824)	figuinha-de-rabo-castanho		03/2010 (mam)
Subfamilia Coerebinae				
33	<i>Coereba flaveola</i> (Linnaeus, 1758)	cambacica		02/2009 (jm)
Familia Estrildidae				
34	<i>Estrilda astrild</i> (Linnaeus, 1758)	bico-de-lacre	Exótica	03/2010 (mam)

**Cemitério Vila Formosa**

Nº total de espécies: 34

Nº de espécies da Classe Aves: 34

Nº de espécies Exóticas: 1

Nº de espécies que constam na CITES (CITES-I e CITES- II): 3



*Salvator merianae*

Marcos Kawall

**Lista Preliminar da Fauna Silvestre do CEU Três Lagos**

Estrada do Barro Branco s/nº, Distrito Grajaú, Município de São Paulo  
 Coordenadas Geográficas: SAD69 UTM / 23S X - 328.726 Y - 7.370.496

Táxon	Nome Popular	Status	Data/ Observador
Reino Animalia			
Filo Chordata			
Subfilo Vertebrata			
Classe Reptilia			
Ordem Squamata			
Familia Teiidae			
Subfamilia Tupinambinae			
1	<i>Salvator merianae</i> Duméril & Bibron, 1839	lagarto-teiú	06/2010 (afam/mam)
Classe Aves			
Subclasse Neornithes			
Ordem Pelecaniformes			
Familia Ardeidae			
1	<i>Bubulcus ibis</i> (Linnaeus, 1758)	garça-vaqueira	Exótica 06/2010 (afam/mam)
Ordem Cathartiformes			
Familia Cathartidae			
2	<i>Coragyps atratus</i> (Bechstein, 1793)	urubu	06/2010 (afam/mam)
Ordem Gruiformes			
Familia Rallidae			
3	<i>Pardirallus nigricans</i> (Vieillot, 1819)	saracura-sanã	06/2010 (afam/mam)
Ordem Charadriiformes			

Familia Charadriidae				
4	<i>Vanellus chilensis</i> (Molina, 1782)	quero-quero		06/2010 (afam/mam)
Ordem Columbiformes				
Familia Columbidae				
5	<i>Columba livia</i> Gmelin, 1789	pombo-doméstico		06/2010 (afam/mam)
Ordem Apodiformes				
Familia Trochilidae				
6	<i>Eupetomena macroura</i> (Gmelin, 1788)	beija-flor-tesoura	CITES-II	06/2010 (afam/mam)
7	<i>Chlorostilbon lucidus</i> (Shaw, 1812)	besourinho-de-bico-vermelho	CITES-II	06/2010 (afam/mam)
Ordem Piciformes				
Familia Picidae				
8	<i>Picumnus temminckii</i> Lafresnaye, 1845	picapuzinho-de-coleira	Endêmica	06/2010 (afam/mam)
9	<i>Colaptes campestris</i> (Vieillot, 1818)	pica-pau-do-campo		06/2010 (afam/mam)
Ordem Falconiformes				
Familia Falconidae				
10	<i>Caracara plancus</i> (Miller, 1777)	caracará	CITES-II	06/2010 (afam/mam)
Ordem Psittaciformes				
Familia Psittacidae				
11	<i>Brotogeris tirica</i> (Gmelin, 1788)	periquito-rico	Endêmica/CITES-II	06/2010 (afam/mam)
Ordem Passeriformes				
Subordem Tyranni				
Familia Furnariidae				
Subfamilia Synallaxiinae				
12	<i>Synallaxis spixi</i> Sclater, 1856	joão-teneném		06/2010 (afam/mam)
13	<i>Cranioleuca pallida</i> (Wied, 1831)	arredio-pálido	Endêmica	06/2010 (afam/mam)
Familia Tyrannidae				
Subfamilia Elaeniinae				
14	<i>Camptostoma obsoletum</i> (Temminck, 1824)	risadinha		06/2010 (afam/mam)
15	<i>Elaenia flavogaster</i> (Thunberg, 1822)	guaracava-de-barriga-amarela		06/2010 (afam/mam)
Subfamilia Tyranninae				
16	<i>Pitangus sulphuratus</i> (Linnaeus, 1766)	bem-te-vi		06/2010 (afam/mam)
17	<i>Machetornis rixosa</i> (Vieillot, 1819)	suiriri-cavaleiro		06/2010 (afam/mam)
Subordem Passeri				
Familia Troglodytidae				
18	<i>Troglodytes musculus</i> Naumann, 1823	corruira		06/2010 (afam/mam)
Familia Turdidae				
19	<i>Turdus leucomelas</i> Vieillot, 1818	sabiá-branco		06/2010 (afam/mam)
Familia Mimidae				
20	<i>Mimus saturninus</i> (Lichtenstein, 1823)	sabiá-do-campo		06/2010 (afam/mam)
Familia Parulidae				
21	<i>Geothlypis aequinoctialis</i> (Gmelin, 1789)	pia-cobra		06/2010 (afam/mam)
Familia Thraupidae				
Subfamilia Thraupinae				
22	<i>Tangara sayaca</i> (Linnaeus, 1766)	sanhaço-cinzento		06/2010 (afam/mam)
23	<i>Tangara palmarum</i> (Wied, 1823)	sanhaço-do-coqueiro		06/2010 (afam/mam)
Subfamilia Coerebinae				
24	<i>Coereba flaveola</i> (Linnaeus, 1758)	cambacica		06/2010 (afam/mam)
Subfamilia Poospizinae				
25	<i>Thlypopsis sordida</i> (d'Orbigny & Lafresnaye, 1837)	sai-canário		06/2010 (afam/mam)
Classe Mammalia				
Subclasse Theria				
Infraclasse Eutheria				
Ordem Rodentia				
Subordem Hystricomorpha				
Familia Caviidae				
Subfamilia Caviinae				
1	<i>Cavia fulgida</i> Wagler, 1831	preá		06/2010 (afam/mam)

**CEU Três Lagos**

Nº total de espécies: 27

Nº de espécies da Classe Reptilia: 1

Nº de espécies da Classe Aves: 25

Nº de espécies da Classe Mammalia: 1

Nº de espécies Endêmicas da Mata Atlântica: 3

Nº de espécies Exóticas: 1

Nº de espécies que constam na CITES (CITES-I e CITES- II): 4





110 - Clube Escola Moóca

*Pyroderus scutatus*

Marcos Kawall

Lista Preliminar da Fauna Silvestre do Clube Escola Moóca  
 Rua Taquari, 549, Distrito Moóca, Município de São Paulo  
 Coordenadas geográficas: SAD69 UTM / 23S X-336.945 Y-7.394.968

Táxon	Nome Popular	Status	Data/ Observador
Reino Animalia			
Filo Chordata			
Subfilo Vertebrata			
Classe Aves			
Subclasse Neornithes			
Ordem Pelecaniformes			
Familia Ardeidae			
1	<i>Ardea alba</i> Linnaeus, 1758	garça-branca	11/2011 (plc/lgn/cma/esc/db/pabs /ldj)
Ordem Cathartiformes			
Familia Cathartidae			
2	<i>Coragyps atratus</i> (Bechstein, 1793)	urubu	11/2011 (plc/lgn/cma/esc/db/pabs /ldj)
Ordem Accipitriformes			
Familia Accipitridae			
3	<i>Buteo brachyurus</i> Vieillot, 1816	gavião-de-cauda-curta	CITES-II 11/2011 (plc/lgn/cma/esc/db/pabs /ldj)
Ordem Charadriiformes			
Familia Charadriidae			
4	<i>Vanellus chilensis</i> (Molina, 1782)	quero-quero	11/2011 (plc/lgn/cma/esc/db/pabs /ldj)
Ordem Columbiformes			
Familia Columbidae			
5	<i>Columbina talpacoti</i> (Temminck, 1811)	rolinha	11/2011 (plc/lgn/cma/esc/db/pabs /ldj)
6	<i>Columba livia</i> Gmelin, 1789	pombo-doméstico	Exótica 11/2011 (plc/lgn/cma/esc/db/pabs /ldj)
7	<i>Patagioenas picazuro</i> (Temminck, 1813)	asa-branca	11/2011 (plc/lgn/cma/esc/db/pabs /ldj)
8	<i>Zenaidura macroura</i> (Des Murs, 1847)	avoante	11/2011 (plc/lgn/cma/esc/db/pabs /ldj)
Ordem Cuculiformes			
Familia Cuculidae			
9	<i>Playa cayana</i> (Linnaeus, 1766)	alma-de-gato	11/2011 (plc/lgn/cma/esc/db/pabs /ldj)
Ordem Strigiformes			
Familia Strigidae			
10	<i>Megascops choliba</i> (Vieillot, 1817)	corujinha-do-mato	CITES-II 11/2011 (plc/lgn/cma/esc/db/pabs /ldj)
Ordem Apodiformes			
Familia Trochilidae			
11	<i>Eupetomena macroura</i> (Gmelin, 1788)	beija-flor-tesoura	CITES-II 11/2011 (plc/lgn/cma/esc/db/pabs /ldj)
Ordem Falconiformes			
Familia Falconidae			
12	<i>Caracara plancus</i> (Miller, 1777)	caracará	CITES-II 11/2011 (plc/lgn/cma/esc/db/pabs /ldj)
13	<i>Milvago chimachima</i> (Vieillot, 1816)	carrapateiro	CITES-II 11/2011 (plc/lgn/cma/esc/db/pabs /ldj)
14	<i>Falco sparverius</i> Linnaeus, 1758	quiriquiri	CITES-II 11/2011 (plc/lgn/cma/esc/db/pabs /ldj)

Ordem Psittaciformes			
Familia Psittacidae			
15	<i>Diopsittaca nobilis</i> (Linnaeus, 1758)	maracanã-pequena	SP-AE/CITES-II 11/2011 (plc/lgn/cma/esc/db/pabs /ldj)
16	<i>Forpus xanthopterygius</i> (Spix, 1824)	tuim	CITES-II 11/2011 (plc/lgn/cma/esc/db/pabs /ldj)
17	<i>Brotogeris tirica</i> (Gmelin, 1788)	periquito-rico	Endêmica/CITES-II 11/2011 (plc/lgn/cma/esc/db/pabs /ldj)
Ordem Passeriformes			
Subordem Tyranni			
Familia Dendrocolaptidae			
Subfamilia Dendrocolaptinae			
18	<i>Lepidocolaptes angustirostris</i> (Vieillot, 1818)	arapaçu-de-cerrado	11/2011 (plc/lgn/cma/esc/db/pabs /ldj)
Familia Furnariidae			
Subfamilia Furnariinae			
19	<i>Furnarius rufus</i> (Gmelin, 1788)	joão-de-barro	11/2011 (plc/lgn/cma/esc/db/pabs /ldj)
Familia Cotingidae			
Subfamilia Cephalopterinae			
20	<i>Pyroderus scutatus</i> (Shaw, 1792)	pavó	Endêmica/SP-AE 11/2011 (plc/lgn/cma/esc/db/pabs /ldj)
Familia Rhyncocyclidae			
Subfamilia Todirostrinae			
21	<i>Todirostrum cinereum</i> (Linnaeus, 1766)	ferreirinho-relógio	11/2011 (plc/lgn/cma/esc/db/pabs /ldj)
Familia Tyrannidae			
Subfamilia Elaeniinae			
22	<i>Elaenia flavogaster</i> (Thunberg, 1822)	guaracava-de-barriga-amarela	11/2011 (plc/lgn/cma/esc/db/pabs /ldj)
23	<i>Serpophaga subcristata</i> (Vieillot, 1817)	alegrinho	11/2011 (plc/lgn/cma/esc/db/pabs /ldj)
Subfamilia Tyranninae			
24	<i>Pitangus sulphuratus</i> (Linnaeus, 1766)	bem-te-vi	11/2011 (plc/lgn/cma/esc/db/pabs /ldj)
25	<i>Machetornis rixosa</i> (Vieillot, 1819)	suiriri-cavaleiro	11/2011 (plc/lgn/cma/esc/db/pabs /ldj)
26	<i>Myiozetetes similis</i> (Spix, 1825)	bentevizinho-de-penacho-vermelho	11/2011 (plc/lgn/cma/esc/db/pabs /ldj)
27	<i>Tyrannus melancholicus</i> Vieillot, 1819	suiriri	11/2011 (plc/lgn/cma/esc/db/pabs /ldj)
Subordem Passeri			
Familia Vireonidae			
28	<i>Cyclarhis gujanensis</i> (Gmelin, 1789)	pitiguari	11/2011 (plc/lgn/cma/esc/db/pabs /ldj)
Familia Hirundinidae			
29	<i>Pygochelidon cyanoleuca</i> (Vieillot, 1817)	andorinha-pequena-de-casa	11/2011 (plc/lgn/cma/esc/db/pabs /ldj)
Familia Troglodytidae			
30	<i>Troglodytes musculus</i> Naumann, 1823	corruira	11/2011 (plc/lgn/cma/esc/db/pabs /ldj)
Familia Turdidae			
31	<i>Turdus leucomelas</i> Vieillot, 1818	sabiá-branco	11/2011 (plc/lgn/cma/esc/db/pabs /ldj)
32	<i>Turdus rufiventris</i> Vieillot, 1818	sabiá-laranjeira	11/2011 (plc/lgn/cma/esc/db/pabs /ldj)
33	<i>Turdus amaurochalinus</i> Cabanis, 1850	sabiá-poca	11/2011 (plc/lgn/cma/esc/db/pabs /ldj)
Familia Passerellidae			
34	<i>Zonotrichia capensis</i> (Statius Muller, 1776)	tico-tico	11/2011 (plc/lgn/cma/esc/db/pabs /ldj)
Familia Parulidae			
35	<i>Setophaga pitiayumi</i> (Vieillot, 1817)	mariquita	11/2011 (plc/lgn/cma/esc/db/pabs /ldj)
Familia Icteridae			

36	<i>Molothrus bonariensis</i> (Gmelin, 1789)	chopim		11/2011 (plc/lgn/cma/esc/db/pabs /ldj)
Família Thraupidae Subfamília Thraupinae				
37	<i>Tangara sayaca</i> (Linnaeus, 1766)	sanhaço-cinzento		11/2011 (plc/lgn/cma/esc/db/pabs /ldj)
38	<i>Tangara palmarum</i> (Wied, 1823)	sanhaço-do-coqueiro		11/2011 (plc/lgn/cma/esc/db/pabs /ldj)
39	<i>Tangara cayana</i> (Linnaeus, 1766)	saíra-amarela		11/2011 (plc/lgn/cma/esc/db/pabs /ldj)
Subfamília Diglossinae				
40	<i>Sicalis flaveola</i> (Linnaeus, 1766)	canário-da-terra		11/2011 (plc/lgn/cma/esc/db/pabs /ldj)
Subfamília Coerebinae				
41	<i>Coereba flaveola</i> (Linnaeus, 1758)	cambacica		11/2011 (plc/lgn/cma/esc/db/pabs /ldj)
Família Fringillidae Subfamília Carduelinae				
42	<i>Spinus magellanicus</i> (Vieillot, 1805)	pintassilgo		11/2011 (plc/lgn/cma/esc/db/pabs /ldj)
Família Estrildidae				
43	<i>Estrilda astrild</i> (Linnaeus, 1758)	bico-de-lacre	Exótica	11/2011 (plc/lgn/cma/esc/db/pabs /ldj)
Família Passeridae				
44	<i>Passer domesticus</i> (Linnaeus, 1758)	pardal	Exótica	11/2011 (plc/lgn/cma/esc/db/pabs /ldj)

**Clube Escola Mooca**

Nº total de espécies: 44  
 Nº de espécies da Classe Aves: 44  
 Nº de espécies Endêmicas da Mata Atlântica: 2  
 Nº de espécies Exóticas: 3  
 Nº de espécies que constam no Decreto Estadual nº 60.133/14 (SP-AE, SP-QA, SP-DD): 2  
 Nº de espécies que constam na CITES (CITES-I e CITES- II): 9



*Tyrannus melancholicus*

Marcos Kawall

**Lista Preliminar da Fauna Silvestre do Parque Municipal Pôr do Sol**

Avenida Diogenes Ribeiro Lima e Rua Desembargador Ferreira França, Distrito Alto de Pinheiros, Município de São Paulo

Coordenadas Geográficas: SAD69 UTM / 23S X-326.152 Y-7.394.179

Táxon	Nome Popular	Status	Data/ Observador
Reino Animalia			
Filo Chordata			
Subfilo Vertebrata			
Classe Aves			
Subclasse Neornithes			
Ordem Charadriiformes			
Família Charadriidae			
1	<i>Vanellus chilensis</i> (Molina, 1782)	quero-quero	11/2016 (afam/tebfo)
Ordem Columbiformes			
Família Columbidae			
2	<i>Columbina talpacoti</i> (Temminck, 1811)	rolinha	11/2016 (afam/tebfo)
3	<i>Columba livia</i> Gmelin, 1789	pombo-doméstico	Exótica 11/2016 (afam/tebfo)
4	<i>Patagioenas picazuro</i> (Temminck, 1813)	asa-branca	11/2016 (afam/tebfo)
5	<i>Zenaida auriculata</i> (Des Murs, 1847)	avoante	11/2016 (afam/tebfo)
Ordem Apodiformes			
Família Apodidae			

6	<i>Chaetura meridionalis</i> Hellmayr, 1907	andorinhão-do-temporal		11/2016 (afam/tebfo)
Ordem Piciformes Família Picidae				
7	<i>Ceuleus flavescens</i> (Gmelin, 1788)	pica-pau-de-cabeça-amarela		11/2016 (afam/tebfo)
Ordem Psittaciformes Família Psittacidae				
8	<i>Brologeris lirica</i> (Gmelin, 1788)	periquito-rico	Endêmica/CITE S-II	11/2016 (afam/tebfo)
Ordem Passeriformes Subordem Tyranni Família Furnariidae Subfamília Furnariinae				
9	<i>Furnarius rufus</i> (Gmelin, 1788)	joão-de-barro		11/2016 (afam/tebfo)
Família Tyrannidae Subfamília Tyranninae				
10	<i>Pitangus sulphuratus</i> (Linnaeus, 1766)	bem-te-vi		11/2016 (afam/tebfo)
11	<i>Myiozetetes similis</i> (Spix, 1825)	bentevizinho-de-penacho-vermelho		11/2016 (afam/tebfo)
12	<i>Tyrannus melancholicus</i> Vieillot, 1819	suiriri		11/2016 (afam/tebfo)
Subordem Passeri Família Vireonidae				
13	<i>Cyclarhis gujanensis</i> (Gmelin, 1789)	pitiguari		11/2016 (afam/tebfo)
Família Troglodytidae				
14	<i>Troglodytes musculus</i> Naumann, 1823	corruira		11/2016 (afam/tebfo)
Família Turdidae				
15	<i>Turdus rufiventris</i> Vieillot, 1818	sabiá-laranjeira		11/2016 (afam/tebfo)
Família Mimidae				
16	<i>Mimus saturninus</i> (Lichtenstein, 1823)	sabiá-do-campo		11/2016 (afam/tebfo)
Família Icteridae				
17	<i>Molothrus bonariensis</i> (Gmelin, 1789)	chopim		11/2016 (afam/tebfo)
Família Thraupidae Subfamília Thraupinae				
18	<i>Tangara sayaca</i> (Linnaeus, 1766)	sanhaço-cinzento		11/2016 (afam/tebfo)
Subfamília Coerebinae				
19	<i>Coereba flaveola</i> (Linnaeus, 1758)	cambacica		11/2016 (afam/tebfo)
Família Passeridae				
20	<i>Passer domesticus</i> (Linnaeus, 1758)	pardal	Exótica	11/2016 (afam/tebfo)

**Parque Municipal Pôr do Sol**

Nº total de espécies: 20  
 Nº de espécies da Classe Aves: 20  
 Nº de espécies Endêmicas da Mata Atlântica: 1  
 Nº de espécies Exóticas: 2  
 Nº de espécies que constam na CITES (CITES-I e CITES- II): 1

**112 - Serra da Cantareira**

Táxon	Nome Popular	Status	Data/ Observador
Lista Preliminar de Invertebrados do Parque Estadual da Cantareira Rua do Horto, 1799, Distrito Mandaqui, Município de São Paulo Coordenadas Geográficas: SAD69 UTM / 23S X-332.762 Y-7.406.829			
Reino Animalia			
Filo Arthropoda			
Subfilo Hexapoda			
Classe Insecta			
Ordem Lepidoptera			
Subordem Rhopalocera			
Família Hesperidae			
Subfamília Hesperinae			
1	<i>Vehilius stictomenes</i> (Butler, 1877)	skipper	03/2011 (ho)
Subfamília Pyrginae			
2	<i>Astrartes creteus siges</i> (Mabille, 1903)	skipper	03/2011 (ho)

3	<i>Urbanus procne</i> (Pötz, 1880)	bruxinha	03/2011 (ho)
4	<i>Urbanus proteus</i> (Linnaeus, 1758)	bruxinha	03/2011 (ho)
<b>Família Nymphalidae</b> <b>Subfamília Danainae</b>			
5	<i>Placidina euryanassa</i> (C.Felder & R.Felder, 1860)	borboleta	03/2011 (ho)
<b>Subfamília Heliconiinae</b>			
6	<i>Heliconius erato phyllis</i> (Fabricius, 1775)	castanha-vermelha	03/2011 (ho)
7	<i>Heliconius ethilla narcaea</i> Godart, 1819	maria-boba	03/2011 (ho)
<b>Subfamília Ithomiinae</b>			
8	<i>Ithomia drymo</i> Hübner, 1816	borboleta	03/2011 (ho)
9	<i>Oleria aquata</i> (Weymer, 1875)	borboleta	03/2011 (ho)
<b>Subfamília Limenitidinae</b>			
10	<i>Adelpha sp.</i>		03/2011 (ho)
<b>Subfamília Nymphalinae</b>			
11	<i>Junonia evarete</i> (Cramer, [1779])	borboleta	03/2011 (ho)
<b>Subfamília Satyrinae</b>			
12	<i>Hermeuptychia hermes</i> (Fabricius, 1775)	sátiros	03/2011 (ho)
<b>Família Pieridae</b> <b>Subfamília Coliadinae</b>			
13	<i>Eurema elathea</i> (Cramer, 1777)	amarelas	03/2011 (ho)
14	<i>Phoebis philea</i> (Linnaeus, 1763)	gema	03/2011 (ho)
<b>Subfamília Pierinae</b>			
15	<i>Ascia monuste orseis</i> (Godart, 1819)	branquinha	03/2011 (ho)
<b>Família Riodinidae</b> <b>Subfamília Riodininae</b>			
16	<i>Eurybia pergaea</i> (Geyer, 1832)	borboleta	03/2011 (ho)
<b>Parque Estadual da Cantareira</b> Nº total de espécies: 16 Nº de espécies da Classe Insecta: 16			

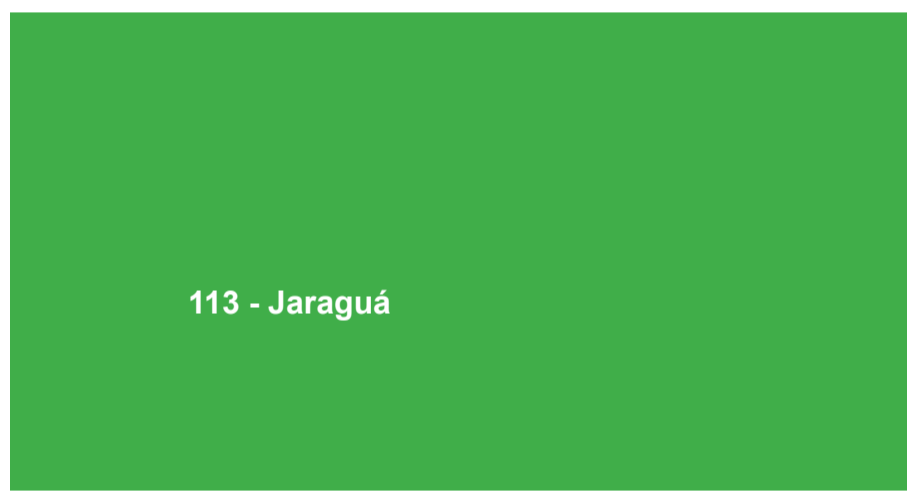

113 - Jaraguá

Lista Preliminar da Fauna Silvestre do Parque Estadual do Jaraguá  
 Rua Antônio Cardoso Nogueira, 539, Distrito Jaraguá, Município de São Paulo  
 Coordenadas Geográficas: SAD69 UTM / 23S X-318.833 Y-7.405.184

Táxon	Nome Popular	Status	Data/ Observador
<b>Reino Animalia</b>			
<b>Filo Arthropoda</b>			
<b>Subfilo Hexapoda</b>			
<b>Classe Insecta</b>			
<b>Ordem Lepidoptera</b>			
<b>Subordem Rhopalocera</b>			
<b>Família Hesperidae</b>			
<b>Subfamília Pyrginae</b>			
1	<i>Astrartes fulgerator</i> (Walch, 1775)	"skipper"	09/2011 (ho)
2	<i>Ridens fulima</i> Evans, 1952	"skipper"	09/2011 (ho)
3	<i>Urbanus simplicius</i> (Stoll, [1790])	bruxinha	09/2011 (ho)
<b>Família Nymphalidae</b> <b>Subfamília Biblidinae</b>			
4	<i>Eunica margarita</i> (Godart, [1824])	borboleta	09/2011 (ho)
5	<i>Hamadryas epinome</i> (C. & R. Felder, 1867)	estaladeira	09/2011 (ho)
<b>Subfamília Charaxinae</b>			
6	<i>Fountainea ryphea phidile</i> (Geyer, 1837)	borboleta	09/2011 (ho)
<b>Subfamília Heliconiinae</b>			
7	<i>Philaethria wernickei</i> (Röber, 1906)	borboleta-esmeralda	09/2011 (ho)
<b>Subfamília Ithomiinae</b>			
8	<i>Oleria aquata</i> (Weymer, 1875)	borboleta	09/2011 (ho)
9	<i>Thyridia psidii cetooides</i> (Rosenberg & Talbot, 1914)	borboleta	09/2011 (ho)
<b>Subfamília Limenitidinae</b>			

10	<i>Adelpha sp.</i>	borboleta	09/2011 (ho)
<b>Subfamília Nymphalinae</b>			
11	<i>Anartia jatrophae</i> (Linnaeus, 1763)	borboleta	09/2011 (ho)
<b>Família Papilionidae</b> <b>Subfamília Papilioninae</b>			
12	<i>Heracles hectorides</i> (Esper, 1794)	borboletas-rabo-de-andorinha	09/2011 (ho)
<b>Família Pieridae</b> <b>Subfamília Coliadinae</b>			
13	<i>Anteos menippe</i> (Hübner, [1818])	ponto-de-laranja	09/2011 (ho)
<b>Família Riodinidae</b> <b>Subfamília Riodininae</b>			
14	<i>Eurybia pergaea</i> (Geyer, 1832)	borboleta	09/2011 (ho)
15	<i>Panara soana</i> Hewitson, 1875	borboleta	09/2011 (ho)
<b>Filo Chordata</b> <b>Subfilo Vertebrata</b> <b>Classe Aves</b> <b>Subclasse Neornithes</b> <b>Ordem Coraciiformes</b> <b>Família Alcedinidae</b>			

1	<i>Chloroceryle amazona</i> (Latham, 1790)	martim-pescador-verde	11/2014 #
<b>Classe Mammalia</b> <b>Subclasse Theria</b> <b>Infraclasse Metatheria</b> <b>Ordem Didelphimorphia</b> <b>Família Didelphidae</b> <b>Subfamília Didelphinae</b>			
1	<i>Didelphis aurita</i> Wied, 1826	gambá-de-orelha-preta	10/2013 #
<b>Infraclasse Eutheria</b> <b>Ordem Primates</b> <b>Subordem Haplorrhini</b> <b>Família Callitrichidae</b>			

2	<i>Callithrix penicillata</i> (É. Geoffroy, 1812)	sagui-de-tufo-preto	Nativa Alóctone Introduzida/CIT ES-II 09/2010 #
<b>Ordem Carnivora</b> <b>Subordem Feliformia</b> <b>Família Felidae</b> <b>Subfamília Felinae</b>			
3	<i>Puma yaguarondi</i> (É. Geoffroy Saint-Hilaire, 1803)	gato-mourisco	MMA-VU/CITES-II 08/2013 #

**Parque Estadual do Jaraguá**  
 Nº total de espécies: 19  
 Nº de espécies da Classe Insecta: 15  
 Nº de espécies da Classe Aves: 1  
 Nº de espécies da Classe Mammalia: 3  
 Nº de espécies Nativas Alóctones Escapes/Introduzidas: 1  
 Nº de espécies que constam nas Portarias MMA nos 444 e 445/2014 (MMA-CR, MMA-EN, MMA-VU): 1  
 Nº de espécies que constam na CITES (CITES-I e CITES- II): 2

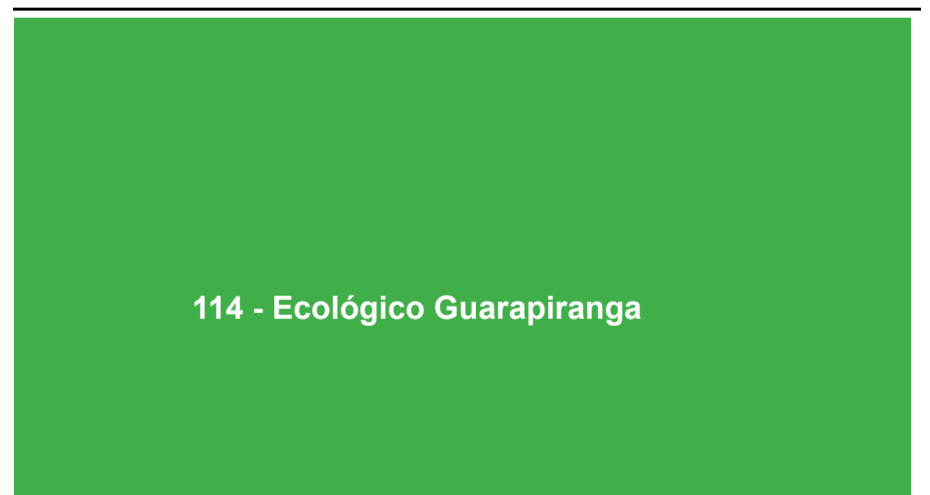

114 - Ecológico Guarapiranga

Lista Preliminar de Invertebrados do Parque Estadual Ecológico do Guarapiranga  
 Estrada da Riviera, 3286, Distrito Jardim Ângela, Município de São Paulo  
 Coordenadas Geográficas: SAD69 UTM / 23S X-319.505 Y-7.377.024

Táxon	Nome Popular	Status	Data/ Observador
<b>Reino Animalia</b>			
<b>Filo Arthropoda</b>			
<b>Subfilo Hexapoda</b>			
<b>Classe Insecta</b>			
<b>Ordem Lepidoptera</b>			
<b>Subordem Rhopalocera</b>			

Familia Hesperidae			
Subfamilia Pyrginae			
1	<i>Urbanus teleus</i> (Hübner, 1821)	bruxinha	08/2011 (ho)
Familia Nymphalidae			
Subfamilia Biblidinae			
2	<i>Catonephele numilia</i> (Cramer, [1775])	borboleta	08/2011 (ho)
3	<i>Hamadryas epinome</i> (C.Felder & R.Felder, 1867)	estaladeira	08/2011 (ho)
Subfamilia Heliconiinae			
4	<i>Heliconius erato phyllis</i> (Fabricius, 1775)	castanha-vermelha	08/2011 (ho)
Subfamilia Ithomiinae			
5	<i>Dircenna dero rhoeo</i> C.Felder & R.Felder, 1860	borboleta	08/2011 (ho)
6	<i>Episcada hymenaea</i> (Prittwitz, 1865)	borboleta	08/2011 (ho)
7	<i>Hypothyris ninonia daeta</i> (Boisduval, 1836)	borboleta	08/2011 (ho)
8	<i>Mechanitis lysimnia</i> (Fabricius, 1793)	maria-boba	08/2011 (ho)
Subfamilia Limenitidinae			
9	<i>Adelpha mythra</i> (Godart, [1824])	borboleta	08/2011 (ho)
Subfamilia Morphinae			
10	<i>Opsiphanes invirae</i> (Hübner, [1808])	borboleta	08/2011 (ho)
Subfamilia Nymphalinae			
11	<i>Tegosa claudina</i> (Eschscholtz, 1821)	borboleta-laranja	08/2011 (ho)
Familia Pieridae			
Subfamilia Coliadinae			
12	<i>Eurema elathea</i> (Cramer, 1777)	amarelas	08/2011 (ho)
13	<i>Phoebis philea</i> (Linnaeus, 1763)	gema	08/2011 (ho)
Familia Riodinidae			
Subfamilia Riodininae			
14	<i>Eurybia pergaea</i> (Geyer, 1832)	borboleta	08/2011 (ho)
15	<i>Riodina lycisca</i> (Hewitson, 1853)	borboleta-dançarina	08/2011 (ho)
<u>Parque Estadual Ecológico do Guarapiranga</u>			
Nº total de espécies: 15			
Nº de espécies da Classe Insecta: 15			



115 - Ecológico Tietê

Lista Preliminar de Invertebrados do Parque Estadual Ecológico do Tietê  
 Rua Guirá-Acangatara, 70, Distrito Cangaíba, Município de São Paulo  
 Coordenadas Geográficas: SAD69 UTM / 23S X-345.087 Y-7.401.639

Taxon	Nome Popular	Status	Data/ Observador
Reino Animalia			
Filo Arthropoda			
Subfilo Hexapoda			
Classe Insecta			
Ordem Lepidoptera			
Subordem Rhopalocera			
Familia Hesperidae			
Subfamilia Pyrginae			
1	<i>Pyrgus arcus</i> (Stoll, 1780)	skipper	06/2011 (ho)
2	<i>Urbanus dorantes</i> (Stoll, [1790])	bruxinha	06/2011 (ho)
Familia Nymphalidae			
Subfamilia Heliconiinae			
3	<i>Heliconius erato phyllis</i> (Fabricius, 1775)	castanha-vermelha	06/2011 (ho)
4	<i>Heliconius ethilla narcaea</i> Godart, 1819	maria-boba	06/2011 (ho)
Subfamilia Ithomiinae			
5	<i>Epityches eupompe</i> (Geyer, 1832)	borboleta	06/2011 (ho)
6	<i>Hypothyris ninonia daeta</i> (Boisduval, 1836)	borboleta	06/2011 (ho)
7	<i>Mechanitis polymnia casabranca</i> Haensch, 1905	borboleta	06/2011 (ho)
8	<i>Oleria aquata</i> (Weyermer, 1875)	borboleta	06/2011 (ho)
Subfamilia Nymphalinae			

9	<i>Anartia amathea roeselia</i> (Eschscholtz, 1821)	borboleta	06/2011 (ho)
10	<i>Tegosa claudina</i> (Eschscholtz, 1821)	borboleta-laranja	06/2011 (ho)
Subfamilia Satyrinae			
11	<i>Hermeuptychia hermes</i> (Fabricius, 1775)	sátiros	06/2011 (ho)
Familia Pieridae			
Subfamilia Coliadinae			
12	<i>Eurema elathea</i> (Cramer, 1777)	amarelas	06/2011 (ho)
<u>Parque Estadual Ecológico do Tietê</u>			
Nº total de espécies: 12			
Nº de espécies da Classe Insecta: 12			



116 - Fontes do Ipiranga

Picapau-de-cabeça-amarela

Marcos Kwall

Lista Preliminar de Invertebrados do Parque Estadual Fontes do Ipiranga

Rua Alfenas, 269, Distrito Cursino, Município de São Paulo

Coordenadas Geográficas: SAD69 UTM / 23S X-335.036 Y-7.384.010

Táxon	Nome Popular	Status	Data/ Observador
Reino Animalia			
Filo Arthropoda			
Subfilo Hexapoda			
Classe Insecta			
Ordem Lepidoptera			
Subordem Rhopalocera			
Familia Hesperidae			
Subfamilia Hesperinae			
1	<i>Corticea corticea</i> (Plötz, 1883)	"skipper"	05/2011 (ho)
Subfamilia Pyrginae			
2	<i>Sostrata cronion</i> (C.Felder & R.Felder, 1867)	"skipper"	05/2011 (ho)
Familia Nymphalidae			
Subfamilia Biblidinae			
3	<i>Catonephele numilia</i> (Cramer, [1775])	borboleta	05/2011 (ho)
4	<i>Myscella orsis</i> (Drury, 1782)	borboleta	05/2011 (ho)
Subfamilia Heliconiinae			
5	<i>Dryas iulia alcionea</i> (Cramer, 1779)	borboleta	05/2011 (ho)
6	<i>Heliconius erato phyllis</i> (Fabricius, 1775)	castanha-vermelha	05/2011 (ho)
7	<i>Heliconius sara apseudes</i> (Hübner, [1813])	borboleta	05/2011 (ho)
Subfamilia Ithomiinae			
8	<i>Aeria olena</i> Weyermer, 1875	borboleta	05/2011 (ho)
9	<i>Epityches eupompe</i> (Geyer, 1832)	borboleta	05/2011 (ho)
10	<i>Hypothyris ninonia daeta</i> (Boisduval, 1836)	borboleta	05/2011 (ho)
11	<i>Mechanitis lysimnia</i> (Fabricius, 1793)	maria-boba	05/2011 (ho)
12	<i>Mechanitis polymnia casabranca</i> Haensch, 1905	borboleta	05/2011 (ho)
13	<i>Oleria aquata</i> (Weyermer, 1875)	borboleta	05/2011 (ho)
Subfamilia Morphinae			
14	<i>Morpho anaxibia</i> (Esper, 1801)	borboleta	02/2011 (esc)
Subfamilia Nymphalinae			
15	<i>Eresia lansdorffi</i> (Godart, 1819)	borboleta	05/2011 (ho)
Subfamilia Satyrinae			
16	<i>Hermeuptychia hermes</i> (Fabricius, 1775)	sátiros	05/2011 (ho)
17	<i>Splendeuptychia doxes</i> (Godart, [1824])	sátiros	05/2011 (ho)
Familia Papilionidae			
Subfamilia Papilioninae			
18	<i>Heraclides hectorides</i> (Esper, 1794)	borboletas-rabo-de-andorinha	05/2011 (ho)
Familia Pieridae			
Subfamilia Coliadinae			
19	<i>Eurema arbela</i> Geyer, 1832	amarelas	05/2011 (ho)
20	<i>Phoebis philea</i> (Linnaeus, 1763)	gema	05/2011 (ho)
Subfamilia Pierinae			

21	<i>Ascia monuste orseis</i> (Godart, 1819)	branquinha	05/2011 <small>(ho)</small>
Família Riodinidae Subfamília Riodiniinae			
22	<i>Eurybia pergaea</i> (Geyer, 1832)	borboleta	05/2011 <small>(ho)</small>
Parque Estadual Fontes do Ipiranga Nº total de espécies: 22 Nº de espécies da Classe Insecta: 22			



Lista Preliminar da Fauna Silvestre do Parque Estadual Jequitibá (Fazenda Tizo)  
 Avenida Doutor Altair Martins, 3.287, Distrito Raposo Tavares, Município de São Paulo  
 Coordenadas geográficas: SAD69 UTM / 23S X-315.852 Y-7.388.222

Táxon	Nome Popular	Status	Data/ Observador
Reino Animalia Filo Chordata Subfilo Vertebrata Classe Aves Subclasse Neornithes Ordem Cathartiformes Família Cathartidae			
1	<i>Coragyps atratus</i> (Bechstein, 1793)	urubu	08/2005 <small>(afam/lis/masc/rgqb/rmam)</small>
Ordem Accipitriformes Família Accipitridae			
2	<i>Rupornis magnirostris</i> (Gmelin, 1788)	gavião-carijó	CITES-II 08/2005 <small>(afam/rgqb/rmam)</small>
Ordem Cuculiformes Família Cuculidae			
3	<i>Crotophaga ani</i> Linnaeus, 1758	anu-preto	08/2005 <small>(afam/lis/masc/rgqb/rmam)</small>
Ordem Piciformes Família Ramphastidae			
4	<i>Ramphastos dicolorus</i> Linnaeus, 1766	tucano-de-bico-verde	Endêmica 08/2005 <small>(afam/rgqb/rmam)</small>
Família Picidae			
5	<i>Veniliornis spilogaster</i> (Wagler, 1827)	picapauzinho-verde-carijó	Endêmica 08/2005 <small>(afam/rgqb/rmam)</small>
6	<i>Colaptes campestris</i> (Vieillot, 1818)	pica-pau-do-campo	08/2005 <small>(afam/rgqb/rmam)</small>
Ordem Falconiformes Família Falconidae			
7	<i>Caracara plancus</i> (Miller, 1777)	caracará	CITES-II 08/2005 <small>(afam/lis/masc/rgqb/rmam)</small>
Ordem Psittaciformes Família Psittacidae			
8	<i>Brotoeris tirica</i> (Gmelin, 1788)	periquito-rico	Endêmica/CITE S-II 08/2005 <small>(afam/rgqb/rmam)</small>
Ordem Passeriformes Subordem Tyranni Família Furnariidae Subfamília Furnariinae			
9	<i>Furnarius rufus</i> (Gmelin, 1788)	joão-de-barro	08/2005 <small>(afam/lis/masc/rgqb/rmam)</small>
Subfamília Synallaxiinae			
10	<i>Synallaxis ruficapilla</i> Vieillot, 1819	pichororé	Endêmica 08/2005 <small>(afam/rgqb/rmam)</small>
11	<i>Synallaxis spixi</i> Sclater, 1856	joão-teneném	08/2005 <small>(afam/rgqb/rmam)</small>
Família Cotingidae Subfamília Cotinginae			
12	<i>Procnias nudicollis</i> (Vieillot, 1817)	araponga	Endêmica/SP-AE/IUCN-VU 08/2005 <small>(afam/lis/masc/rgqb/rmam)</small>
Família Rynchocyclidae			

Subfamília Rynchocyclinae			
13	<i>Tolmomyias sulphureus</i> (Spix, 1825)	bico-chato-de-orelha-preta	08/2005 <small>(afam/rgqb/rmam)</small>
Subfamília Todirostrinae			
14	<i>Poecilotriccus plumbeiceps</i> (Lafresnaye, 1846)	tororó	08/2005 <small>(afam/rgqb/rmam)</small>
Família Tyrannidae Subfamília Elaeniinae			
15	<i>Camptostoma obsoletum</i> (Temminck, 1824)	risadinha	08/2005 <small>(afam/rgqb/rmam)</small>
Subfamília Tyranninae			
16	<i>Pitangus sulphuratus</i> (Linnaeus, 1766)	bem-te-vi	08/2005 <small>(afam/rgqb/rmam)</small>
Subordem Passeri Família Vireonidae			
17	<i>Cyclarhis gujanensis</i> (Gmelin, 1789)	pitiguari	08/2005 <small>(afam/lis/masc/rgqb/rmam)</small>
Família Hirundinidae			
18	<i>Pygochelidon cyanoleuca</i> (Vieillot, 1817)	andorinha-pequena-de-casa	08/2005 <small>(afam/lis/masc/rgqb/rmam)</small>
Família Troglodytidae			
19	<i>Troglodytes musculus</i> Naumann, 1823	corruira	08/2005 <small>(afam/lis/masc/rgqb/rmam)</small>
Família Passerellidae			
20	<i>Zonotrichia capensis</i> (Statius Muller, 1776)	tico-tico	08/2005 <small>(afam/lis/masc/rgqb/rmam)</small>
Família Parulidae			
21	<i>Geothlypis aequinoctialis</i> (Gmelin, 1789)	pia-cobra	08/2005 <small>(afam/rgqb/rmam)</small>
22	<i>Basileuterus culicivorus</i> (Deppe, 1830)	pula-pula	08/2005 <small>(afam/rgqb/rmam)</small>
Família Thraupidae Subfamília Tachyphoniinae			
23	<i>Trichothraupis melanops</i> (Vieillot, 1818)	tiê-de-topete	08/2005 <small>(afam/rgqb/rmam)</small>
Subfamília Coerebinae			
24	<i>Coereba flaveola</i> (Linnaeus, 1758)	cambacica	08/2005 <small>(afam/rgqb/rmam)</small>
Família Fringillidae Subfamília Euphoniinae			
25	<i>Euphonia chlorotica</i> (Linnaeus, 1766)	fim-fim	08/2005 <small>(afam/lis/masc/rgqb/rmam)</small>
Família Estrildidae			
26	<i>Estrilda astrild</i> (Linnaeus, 1758)	bico-de-lacre	Exótica 08/2005 <small>(afam/lis/masc/rgqb/rmam)</small>
Família Passeridae			
27	<i>Passer domesticus</i> (Linnaeus, 1758)	pardal	Exótica 08/2005 <small>(afam/lis/masc/rgqb/rmam)</small>
Classe Mammalia Subclasse Theria Infraclasse Eutheria Ordem Artiodactyla Subordem Ruminantia Família Cervidae Subfamília Capreolinae			
1	<i>Mazama gouazoubira</i> (Fischer, 1814)	veado-catingueiro	08/2005 <small>(afam/lis/masc/rgqb/rmam)</small>
Ordem Primates Subordem Haplorrhini Família Callitrichidae			
2	<i>Callithrix</i> sp.	sagui	08/2005 <small>(afam/rgqb/rmam)</small>
Parque Estadual Fazenda Tizo Nº total de espécies: 29 Nº de espécies da Classe Aves: 27 Nº de espécies da Classe Mammalia: 2 Nº de espécies Endêmicas da Mata Atlântica: 5 Nº de espécies Exóticas: 2 Nº de espécies que constam no Decreto Estadual nº 60.133/14 (SP-AE, SP-QA, SP-DD): 1 Nº de espécies que constam na IUCN (IUCN-CR, IUCN-EN, IUCN-VU, IUCN-NT, IUCN-DD): 1 Nº de espécies que constam na CITES (CITES-I e CITES-II): 3			



Lista Preliminar da Fauna Silvestre do Parque Estadual da Serra do Mar - Núcleo Curucutu

Estrada da Bela Vista, 7090, Distrito Marsilac, Município de São Paulo  
 Coordenadas Geográficas: SAD 69 UTM / 23S X-323.151 Y-7.346.400

Táxon	Nome Popular	Status	Data/ Observador
<b>Reino Animalia</b>			
<b>Filo Arthropoda</b>			
<b>Subfilo Crustacea</b>			
<b>Classe Malacostraca</b>			
<b>Ordem Decapoda</b>			
<b>Familia Trichodactylidae</b>			
1	<i>Trichodactylus fluviatilis</i> (Latreiller, 1828)	caranguejo-de-água- doce	03/1997 #
<b>Filo Chordata</b>			
<b>Subfilo Vertebrata</b>			
<b>Classe Amphibia</b>			
<b>Ordem Anura</b>			
<b>Familia Brachycephalidae</b>			
1	<i>Ischnocnema henselii</i> (Peters, 1872)	rãzinha-do-folhicho	Endêmica 03/2005 (irm)
2	<i>Ischnocnema parva</i> (Girard, 1853)	rãzinha-do-folhicho	Endêmica 03/2005 (irm)
<b>Familia Bufonidae</b>			
3	<i>Dendrophryniscus brevipollicatus</i> Jiménez de la Espada, 1870	sapinho-de-bromélia	Endêmica 03/2005 (irm)
4	<i>Rhinella icterica</i> (Spix, 1824)	sapo-cururu	Endêmica 10/1996 (vkl/sn)
5	<i>Rhinella ornata</i> (Spix, 1824)	sapo-cururuzinho	Endêmica 10/1996 (vkl/sn)
<b>Familia Craugastoridae</b>			
6	<i>Haddadus binotatus</i> (Spix, 1824)	rãzinha-do-folhicho	Endêmica 03/2005 (irm)
<b>Familia Hemiphraclidae</b>			
7	<i>Fritziana fissilis</i> (Miranda Ribeiro, 1920)	perereca-marsupial	Endêmica 10/2008 (irm)
<b>Familia Hylidae</b>			
8	<i>Aplastodiscus albosignatus</i> (A. Lutz & B. Lutz, 1938)	perereca-flautinha	Endêmica 10/2005 (irm)
9	<i>Bokermannohyla astarteae</i> (Bokermann, 1977)	perereca-de-bromélia	Endêmica 12/2005 (irm)
10	<i>Bokermannohyla circumdata</i> (Cope, 1871)	perereca-da-mata	Endêmica 12/2005 (irm)
11	<i>Bokermannohyla hylax</i> (Heyer, 1985)	perereca-da-mata	Endêmica 03/2005 (irm)
12	<i>Dendropsophus microps</i> (Peters, 1872)	pererequina	Endêmica 10/1996 (vkl/sn)
13	<i>Dendropsophus minutus</i> (Peters, 1872)	pererequina-do-brejo	10/1996 (vkl/sn)
14	<i>Hypsiboas albomarginatus</i> (Spix, 1824)	perereca-verde-de-coxas-laranjas	Endêmica 03/2005 (irm)
15	<i>Hypsiboas albopunctatus</i> (Spix, 1824)	perereca-cabrinha	Endêmica 10/1996 (vkl/sn)
16	<i>Hypsiboas bischoffi</i> (Boulenger, 1887)	perereca-lineada	03/2005 (irm)
17	<i>Hypsiboas faber</i> (Wied-Neuwied, 1821)	sapo-martelo	10/1996 (vkl/sn)
18	<i>Hypsiboas polytaeniatus</i> (Cope, 1870 "1869")	perereca-de-pijama	Endêmica 03/2005 (irm)
19	<i>Itapotihyla langsdorffii</i> (Duméril & Bibron, 1841)	perereca-castanhola	Endêmica 10/2008 (irm)
20	<i>Oligolygon catharinae</i> (Boulenger, 1888)	perereca	Endêmica 10/2005 (irm)
21	<i>Oligolygon perpusilla</i> (A. Lutz & B. Lutz, 1939)	pererequina-de-bromélia	Endêmica 03/2005 (irm)
22	<i>Scinax fuscovarius</i> (A. Lutz, 1925)	perereca-de-banheiro	03/2005 (irm)
23	<i>Scinax hayii</i> (Barbour, 1909)	perereca-de-banheiro	Endêmica 03/2005 (irm)
<b>Familia Leptodactylidae</b>			
<b>Subfamilia Leiuperinae</b>			
24	<i>Physalaemus cuvieri</i> Fitzinger, 1826	rã-cachorro	10/1996 (vkl/sn)
25	<i>Physalaemus olfersii</i> (Lichtenstein & Martens, 1856)	rãzinha-rangedora	Endêmica 10/1996 (vkl/sn)
<b>Subfamilia Leptodactylinae</b>			
26	<i>Adenomera marmorata</i> (Steindachner, 1867)	rãzinha-piadeira	Endêmica 03/2005 (irm)

27	<i>Leptodactylus fuscus</i> (Schneider, 1799)	rãzinha-assobiadora	1996 (vkl)
28	<i>Leptodactylus latrans</i> (Steffen, 1815)	rã-manteiga	1996 (vkl)
<b>Subfamilia Paratelmatobiinae</b>			
29	<i>Paratelmatobius cardosoi</i> Pombal & Haddad, 1999	rãzinha-de-barriga-colorida	Endêmica/IUC N-DD 05/2007 (irm)
<b>Familia Phyllomedusidae</b>			
30	<i>Phyllomedusa distincta</i> A. Lutz in B. Lutz, 1950	perereca-de-folhagem	Endêmica 03/2005 (irm)
<b>Classe Reptilia</b>			
<b>Ordem Squamata</b>			
<b>Familia Colubridae</b>			
1	<i>Chironius bicarinatus</i> (Wied, 1820)	cobra-cipó	06/2007 (mkv/bgf/vsn)
<b>Familia Viperidae</b>			
<b>Subfamilia Crotalinae</b>			
2	<i>Bothrops jararaca</i> (Wied, 1824)	jararaca	03/2009 (afam/ksj/wps)
<b>Classe Aves</b>			
<b>Subclasse Neornithes</b>			
<b>Ordem Tinamiformes</b>			
<b>Familia Tinamidae</b>			
1	<i>Crypturellus obsoletus</i> (Temminck, 1815)	inhambuagaçu	12/2013 (gc)
<b>Ordem Galliformes</b>			
<b>Familia Cracidae</b>			
2	<i>Penelope obscura</i> Temminck, 1815	jacuguaçu	06/1996 (vkl)
<b>Ordem Suliformes</b>			
<b>Familia Phalacrocoracidae</b>			
3	<i>Nannopterum brasilianus</i> (Gmelin, 1789)	biguá	12/2013 (gc)
<b>Ordem Cathartiformes</b>			
<b>Familia Cathartidae</b>			
4	<i>Coragyps atratus</i> (Bechstein, 1793)	urubu	06/1996 (vkl)
<b>Ordem Accipitriformes</b>			
<b>Familia Accipitridae</b>			
5	<i>Rupornis magnirostris</i> (Gmelin, 1788)	gavião-carijó	CITES-II 06/1996 (vkl)
<b>Ordem Gruiformes</b>			
<b>Familia Rallidae</b>			
6	<i>Aramides cajaneus</i> (Statius Muller, 1776)	saracura-três-potes	06/1996 (vkl)
7	<i>Aramides saracura</i> (Spix, 1825)	saracura-do-mato	Endêmica 06/1996 (vkl)
<b>Ordem Charadriiformes</b>			
<b>Familia Charadriidae</b>			
8	<i>Vanellus chilensis</i> (Molina, 1782)	quero-quero	09/1996 (vkl)
<b>Familia Scolopacidae</b>			
9	<i>Gallinago undulata</i> (Boddaert, 1783)	narcejão	SP-QA 11/2007 (fsgp)
<b>Ordem Columbiformes</b>			
<b>Familia Columbidae</b>			
10	<i>Columbina talpacoti</i> (Temminck, 1811)	rolinha	12/2013 (gc)
11	<i>Columba livia</i> Gmelin, 1789	pombo-doméstico	Exótica 06/2015 (ne)
12	<i>Patagioenas picazuro</i> (Temminck, 1813)	asa-branca	12/2016 (edas/gbal/bz/vcr)
13	<i>Patagioenas cayennensis</i> (Bonnaterre, 1792)	pomba-galega	10/1996 (vkl)
14	<i>Patagioenas plumbea</i> (Vieillot, 1818)	pomba-amargosa	09/1996 (vkl)
15	<i>Leptotila verreauxi</i> Bonaparte, 1855	jurití-pupu	06/2015 (ne)
<b>Ordem Cuculiformes</b>			
<b>Familia Cuculidae</b>			
16	<i>Piaya cayana</i> (Linnaeus, 1766)	alma-de-gato	09/1996 (vkl)
<b>Ordem Strigiformes</b>			
<b>Familia Strigidae</b>			
17	<i>Megascops choliba</i> (Vieillot, 1817)	corujinha-do-mato	CITES-II 09/1996 (vkl)
<b>Ordem Nyctibiiformes</b>			
<b>Familia Nyctibiidae</b>			
18	<i>Nyctibius griseus</i> (Gmelin, 1789)	urutau	09/1996 (vkl)
<b>Ordem Caprimulgiformes</b>			
<b>Familia Caprimulgidae</b>			
19	<i>Hydropsalis forcipata</i> (Nitzsch, 1840)	bacurau-tesourão	Endêmica/SP-QA 08/2009 (mkv/afam/dm/vsn/ksj/aacok/er/wps/eps)
<b>Ordem Apodiformes</b>			
<b>Familia Apodidae</b>			
20	<i>Streptoprocne zonaris</i> (Shaw, 1796)	taperuçu-de-coleira-branca	06/1996 (vkl)
21	<i>Chaetura meridionalis</i> Hellmayr, 1907	andorinhão-do-temporal	11/1996 (vkl)
<b>Familia Trochilidae</b>			
22	<i>Phaethornis eurynome</i> (Lesson, 1832)	rabo-branco-de-garganta-rajada	Endêmica/CITE S-II 03/2016 (mags)

23	<i>Eupetomena macroura</i> (Gmelin, 1788)	beija-flor-tesoura	CITES-II	11/1996 (vkl)
24	<i>Florisuga fusca</i> (Vieillot, 1817)	beija-flor-preto	Endêmica/CITE S-II	11/1996 (vkl)
25	<i>Colibri serrirostris</i> (Vieillot, 1816)	beija-flor-de-orelha-violeta	CITES-II	12/2013 (gc)
26	<i>Chlorostilbon lucidus</i> (Shaw, 1812)	besourinho-de-bico-vermelho	CITES-II	09/1996 (vkl/sn)
27	<i>Thalurania glaucopsis</i> (Gmelin, 1788)	beija-flor-de-frente-violeta	Endêmica/CITE S-II	06/2015 (ne)
28	<i>Hylocharis cyanus</i> (Vieillot, 1818)	beija-flor-roxo	CITES-II	03/2016 (mags)
29	<i>Leucochloris albicollis</i> (Vieillot, 1818)	beija-flor-de-papo-branco	Endêmica/CITE S-II	09/1996 (vkl/sn)
<b>Ordem Trogoniformes</b>				
<b>Familia Trogonidae</b>				
30	<i>Trogon viridis</i> (Linnaeus, 1766)	surucuá-de-barriga-amarela		06/2015 (ne)
31	<i>Trogon surrura</i> Vieillot, 1817	surucuá-variado	Endêmica	12/2013 (gc)
32	<i>Trogon rufus</i> Gmelin, 1788	surucuá-dourado		04/2016 (mags)
<b>Ordem Piciformes</b>				
<b>Familia Ramphastidae</b>				
33	<i>Ramphastos dicolorus</i> Linnaeus, 1766	tucano-de-bico-verde	Endêmica	12/2013 (gc)
34	<i>Selenidera maculirostris</i> (Lichtenstein, 1823)	araçari-poca	Endêmica	06/2015 (ne)
<b>Familia Picidae</b>				
35	<i>Picumnus temminckii</i> Lafresnaye, 1845	picapauzinho-de-coleira	Endêmica	06/1996 (vkl)
36	<i>Melanerpes candidus</i> (Otto, 1796)	pica-pau-branco		1996 (vkl)
37	<i>Veniliornis spilogaster</i> (Wagler, 1827)	picapauzinho-verde-carijó	Endêmica	06/1996 (vkl)
38	<i>Picus aurulentus</i> (Temminck, 1821)	pica-pau-dourado	Endêmica/IUC N-NT	12/2016 (edas/gbal/bz/vlcr)
39	<i>Colaptes melanochloros</i> (Gmelin, 1788)	pica-pau-verde-barrado		10/1996 (vkl)
40	<i>Colaptes campestris</i> (Vieillot, 1818)	pica-pau-do-campo		06/1996 (vkl)
41	<i>Celeus flavescens</i> (Gmelin, 1788)	pica-pau-de-cabeça-amarela		11/1996 (vkl)
<b>Ordem Falconiformes</b>				
<b>Familia Falconidae</b>				
42	<i>Caracara plancus</i> (Miller, 1777)	caracará	CITES-II	12/2013 (gc)
43	<i>Milvago chimachima</i> (Vieillot, 1816)	carrapateiro	CITES-II	06/1996 (vkl)
44	<i>Micrastur ruficollis</i> (Vieillot, 1817)	falcão-caburé	CITES-II	04/2016 (mags)
45	<i>Micrastur semitorquatus</i> (Vieillot, 1817)	falcão-relógio	CITES-II	03/2016 (mags)
<b>Ordem Psittaciformes</b>				
<b>Familia Psittacidae</b>				
46	<i>Pyrrhura frontalis</i> (Vieillot, 1817)	tiriba	Endêmica/CITE S-II	06/1996 (vkl)
47	<i>Brotogeris tirica</i> (Gmelin, 1788)	periquito-rico	Endêmica/CITE S-II	04/2016 (mags)
48	<i>Pionopsitta pileata</i> (Scopoli, 1769)	cuiú-cuiú	Endêmica/CITE S-II	06/2015 (ne)
49	<i>Pionus maximiliani</i> (Kuhl, 1820)	maitaca	CITES-II	06/1996 (vkl)
50	<i>Tricharia malachitacea</i> (Spix, 1824)	sabiá-cica	SP-AE/IUCN-NT	06/1996 (mam)
<b>Ordem Passeriformes</b>				
<b>Subordem Tyranni</b>				
<b>Familia Thamnophilidae</b>				
<b>Subfamilia Thamnophilinae</b>				
51	<i>Dysithamnus stictothorax</i> (Temminck, 1823)	choquinha-de-peito-pintado	Endêmica/SP-QA/IUCN-NT	06/2015 (ne)
52	<i>Dysithamnus mentalis</i> (Temminck, 1823)	choquinha-lisa		04/2016 (mags)
53	<i>Thamnophilus caerulescens</i> Vieillot, 1816	choca-da-mata		06/1996 (vkl)
54	<i>Batara cinerea</i> (Vieillot, 1819)	matracaço		12/2013 (gc)
55	<i>Mackenziaena leachii</i> (Such, 1825)	borralhara-assobiadora	Endêmica	09/1996 (vkl/sn)
56	<i>Myrmoderus squamosus</i> (Pelzeln, 1868)	papa-formiga-de-grota	Endêmica	06/2015 (ne)
57	<i>Pyriglena leucoptera</i> (Vieillot, 1818)	papa-taoca-do-sul	Endêmica	06/1996 (vkl)
58	<i>Drymophila malura</i> (Temminck, 1825)	choquinha-carijó	Endêmica	09/1996 (vkl/sn)
<b>Familia Conopophagidae</b>				
59	<i>Conopophaga lineata</i> (Wied, 1831)	chupa-dente	Endêmica	06/1996 (vkl)
60	<i>Conopophaga melanops</i> (Vieillot, 1818)	cuspidor-de-máscara-preta	Endêmica	06/2015 (ne)
<b>Familia Grallariidae</b>				
61	<i>Grallaria varia</i> (Boddaert, 1783)	tovacuçu		03/2016 (mags)
<b>Familia Dendrocolaptidae</b>				
<b>Subfamilia Sittasominae</b>				
62	<i>Sittasomus griseicapillus</i> (Vieillot, 1818)	arapaçu-verde		09/1996 (vkl/sn)
<b>Subfamilia Dendrocolaptinae</b>				
63	<i>Xiphorhynchus fuscus</i> (Vieillot, 1818)	arapaçu-rajado	Endêmica	06/1996 (vkl)

<b>Familia Furnariidae</b>				
<b>Subfamilia Furnariinae</b>				
64	<i>Lochmias nematura</i> (Lichtenstein, 1823)	joão-porca		06/1996 (vkl)
<b>Subfamilia Philydorinae</b>				
65	<i>Automolus leucopthalmus</i> (Wied, 1821)	barraqueiro-de-olho-branco	Endêmica	04/2016 (mags)
66	<i>Philydor rufum</i> (Vieillot, 1818)	limpa-folha-de-testa-baia		10/1996 (vkl/sn)
<b>Subfamilia Synallaxiinae</b>				
67	<i>Synallaxis ruficapilla</i> Vieillot, 1819	pichororé	Endêmica	06/1996 (vkl)
68	<i>Synallaxis spixi</i> Sclater, 1856	joão-teneném		06/1996 (vkl)
69	<i>Cranioleuca pallida</i> (Wied, 1831)	arredio-pálido	Endêmica	06/1996 (vkl)
<b>Familia Pipridae</b>				
<b>Subfamilia Neopelminae</b>				
70	<i>Neopelma chrysolophum</i> Pinto, 1944	fruxu	Endêmica	04/2016 (mags)
<b>Subfamilia Illicurinae</b>				
71	<i>Chiroxiphia caudata</i> (Shaw & Nodder, 1793)	tangará	Endêmica	06/1996 (vkl)
<b>Familia Oxyruncidae</b>				
72	<i>Oxyruncus cristatus</i> Swainson, 1821 <sup>489</sup>	araponga-do-horto		03/2016 (mags)
<b>Familia Tityridae</b>				
<b>Subfamilia Schiffornithinae</b>				
73	<i>Schiffornis virescens</i> (Lafresnaye, 1838)	flautim	Endêmica	12/2016 (edas/gbal/bz/vlcr)
<b>Subfamilia Tityrinae</b>				
74	<i>Pachyrampus castaneus</i> (Jardine & Selby, 1827)	caneleiro		09/1996 (vkl/sn)
75	<i>Pachyrampus polychopterus</i> (Vieillot, 1818)	caneleiro-preto		04/2016 (mags)
<b>Familia Cotingidae</b>				
<b>Subfamilia Rupicolinae</b>				
76	<i>Carpornis cucullata</i> (Swainson, 1821)	corocochó	Endêmica/IUC N-NT	06/1996 (vkl)
<b>Subfamilia Phytotominae</b>				
77	<i>Phibalura flavirostris</i> Vieillot, 1816	tesourinha-da-mata	SP-QA/IUCN-NT	05/2010 (fspg)
<b>Subfamilia Cephalopterinae</b>				
78	<i>Pyroderus scutatus</i> (Shaw, 1792)	pavó	Endêmica/SP-AE	09/1996 (vkl/sn)
<b>Subfamilia Cotinginae</b>				
79	<i>Procnias nudicollis</i> (Vieillot, 1817)	araponga	Endêmica/SP-AE/IUCN-VU	09/1996 (vkl/sn)
<b>Familia Rhynchocyclidae</b>				
<b>Subfamilia Pipromorphinae</b>				
80	<i>Mionectes rufiventris</i> Cabanis, 1846	abre-asa-de-cabeça-cinza	Endêmica	04/2016 (mags)
81	<i>Phylloscartes difficilis</i> (Lhering & Lhering, 1907)	estalinho	Endêmica/SP-QA/IUCN-NT	10/2010 (fspg)
<b>Subfamilia Rynchocyclinae</b>				
82	<i>Tolmomyias sulphurescens</i> (Spix, 1825)	bico-chato-de-orelha-preta		06/2015 (ne)
<b>Subfamilia Todirostrinae</b>				
83	<i>Poecilotriccus plumbeiceps</i> (Lafresnaye, 1846)	tororó		06/1996 (vkl)
84	<i>Hemilriccus diops</i> (Temminck, 1822)	olho-falso	Endêmica	06/2015 (ne)
85	<i>Hemilriccus nidipendulus</i> (Wied, 1831)	tachuri-campainha	Endêmica	03/2016 (mags)
<b>Familia Tyrannidae</b>				
<b>Subfamilia Hirundineinae</b>				
86	<i>Hirundinea ferruginea</i> (Gmelin, 1788)	gibão-de-couro		12/2013 (gc)
<b>Subfamilia Elaeniinae</b>				
87	<i>Camptostoma obsoletum</i> (Temminck, 1824)	risadinha		06/1996 (vkl)
88	<i>Elaenia chilensis</i> Hellmayr, 1927	guaracava-de-crista-branca		03/2016 (mags)
89	<i>Elaenia mesoleuca</i> (Deppe, 1830)	tuque		12/2013 (gc)
<b>Subfamilia Tyranninae</b>				
90	<i>Attila rufus</i> (Vieillot, 1819)	capitão-de-saira	Endêmica	10/1996 (vkl/sn)
91	<i>Myiarchus swainsoni</i> Cabanis & Heine, 1859	irré		09/1996 (vkl/sn)
92	<i>Pitangus sulphuratus</i> (Linnaeus, 1766)	bem-te-vi		06/1996 (vkl)
93	<i>Myiodynastes maculatus</i> (Stadius Muller, 1776)	bem-te-vi-rajado		12/2013 (gc)
94	<i>Megarynchus pitangua</i> (Linnaeus, 1766)	neinei		09/1996 (vkl/sn)
95	<i>Myiozetetes similis</i> (Spix, 1825)	bentevizinho-de-penacho-vermelho		09/1996 (vkl/sn)
96	<i>Tyrannus melancholicus</i> Vieillot, 1819	suiriri		09/1996 (vkl/sn)
97	<i>Tyrannus savana</i> Daudin, 1802	tesourinha		12/2013 (gc)

Subfamília Fluvicolinae				
98	<i>Myiophobus fasciatus</i> (Stadius Muller, 1776)	filipe		06/1996 (vki)
99	<i>Lathrotriccus euleri</i> (Cabanis, 1868)	enferrujado		10/1996 (vki/sn)
100	<i>Muscipira vetula</i> (Lichtenstein, 1823)	tesoura-cinzenta	Endêmica	10/1996 (vki/sn)
Subordem Passeri				
Família Vireonidae				
101	<i>Cyclarhis gujanensis</i> (Gmelin, 1789)	pitiguari		06/1996 (vki)
102	<i>Hylophilus poicilotis</i> Temminck, 1822	verdinho-coroado	Endêmica	06/1996 (vki)
103	<i>Vireo chivi</i> (Vieillot, 1817)	juruvira		06/1996 (vki)
Família Hirundinidae				
104	<i>Pygochelidon cyanoleuca</i> (Vieillot, 1817)	andorinha-pequena-de-casa		06/1996 (vki)
105	<i>Stelgidopteryx ruficollis</i> (Vieillot, 1817)	andorinha-serradora		10/1996 (vki/sn)
106	<i>Progne chalybea</i> (Gmelin, 1789)	andorinha-doméstica-grande		12/2013 (gc)
Família Troglodytidae				
107	<i>Troglodytes musculus</i> Naumann, 1823	corruira		09/1996 (vki/sn)
108	<i>Cantorchilus longirostris</i> (Vieillot, 1819)	garrinchão-de-bico-grande		03/2016 (mags)
Família Turdidae				
109	<i>Turdus flavipes</i> Vieillot, 1818	sabiá-una		09/1996 (vki/sn)
110	<i>Turdus leucomelas</i> Vieillot, 1818	sabiá-branco		04/2016 (mags)
111	<i>Turdus rufiventris</i> Vieillot, 1818	sabiá-laranjeira		09/1996 (vki/sn)
112	<i>Turdus amaurochalinus</i> Cabanis, 1850	sabiá-poca		09/1996 (vki/sn)
113	<i>Turdus albicollis</i> Vieillot, 1818	sabiá-coleira		12/2013 (gc)
Família Motacillidae				
114	<i>Anthus hellmayri</i> Hartert, 1909	caminheiro-de-barriga-acanelada	SP-QA	11/2007 (fspg)
Família Passerellidae				
115	<i>Zonotrichia capensis</i> (Stadius Muller, 1776)	tico-tico		06/1996 (vki)
Família Parulidae				
116	<i>Setophaga pitayumi</i> (Vieillot, 1817)	mariquita		04/2016 (mags)
117	<i>Geothlypis aequinoctialis</i> (Gmelin, 1789)	pia-cobra		06/1996 (vki)
118	<i>Basileuterus culicivorus</i> (Deppe, 1830)	pula-pula		06/1996 (vki)
119	<i>Myiothlypis leucoblephara</i> (Vieillot, 1817)	pula-pula-assobiador	Endêmica	06/1996 (vki)
Família Icteridae				
120	<i>Cacicus chrysopterus</i> (Vigors, 1825)	japuíra		06/1996 (vki)
121	<i>Molothrus rufoaxillaris</i> Cassin, 1866	chupim-azeviche		10/2015 (fspg)
122	<i>Molothrus bonariensis</i> (Gmelin, 1789)	chopim		10/2015 (fspg)
Família Thraupidae				
Subfamília Thraupinae				
123	<i>Stephanophorus diadematus</i> (Temminck, 1823)	sanhaço-frade		06/1996 (vki)
124	<i>Tangara cyanocephala</i> (Stadius Muller, 1776)	saíra-militar	Endêmica	06/2015 (ne)
125	<i>Tangara sayaca</i> (Linnaeus, 1766)	sanhaço-cinzento		09/1996 (vki/sn)
126	<i>Tangara cyanoptera</i> (Vieillot, 1817)	sanhaço-de-encontro-azul	Endêmica	12/2013 (gc)
Subfamília Diglossinae				
127	<i>Sicalis flaveola</i> (Linnaeus, 1766)	canário-da-terra		12/2013 (gc)
128	<i>Haplospiza unicolor</i> Cabanis, 1851	cigarra-bambu	Endêmica	03/2016 (mags)
Subfamília Hemithraupinae				
129	<i>Hemithraupis ruficapilla</i> (Vieillot, 1818)	saira-ferrugem	Endêmica	03/2016 (mags)
Subfamília Tachyphoniinae				
130	<i>Volatinia jacarina</i> (Linnaeus, 1766)	tiziu		12/2013 (gc)
131	<i>Lanio cristatus</i> (Linnaeus, 1766)	tiê-galo		12/2016 (edas/gbal/bz/vlcr)
132	<i>Tachyphonus coronatus</i> (Vieillot, 1822)	tiê-preto	Endêmica	06/1996 (vki)
Subfamília Sporophiliinae				
133	<i>Sporophila caerulescens</i> (Vieillot, 1823)	coleirinho		12/2013 (gc)
Subfamília Saltatorinae				
134	<i>Saltator similis</i> d'Orbigny & Lafresnaye, 1837	trinca-ferro		06/1996 (vki)
Família Cardinalidae				
135	<i>Amaurospiza moesta</i> (Hartlaub, 1853)	negrinho-do-mato	IUCN-NT	09/2009 (fspg)
Família Fringillidae				
Subfamília Carduelinae				
136	<i>Spinus magellanicus</i> (Vieillot, 1805)	pintassilgo		12/2016 (edas/gbal/bz/vlcr)
Subfamília Euphoniinae				
137	<i>Euphonia violacea</i> (Linnaeus, 1758)	gaturamo		06/2015 (ne)
Classe Mammalia				
Subclasse Theria				
Infraclasse Metatheria				
Ordem Didelphimorphia				

Família Didelphidae				
Subfamília Didelphinae				
1	<i>Didelphis aurita</i> Wied, 1826	gambá-de-orelha-preta		1996 (vki)
Infraclasse Eutheria				
Ordem Pilosa				
Família Myrmecophagidae				
2	<i>Tamandua tetradactyla</i> (Linnaeus, 1758)	tamanduá-mirim		09/2015 (fb)
Ordem Cingulata				
Família Dasypodidae				
Subfamília Dasypodinae				
3	<i>Dasypus novemcinctus</i> Linnaeus, 1758	tatú-galinha		03/2010 (mkv/afam/jls/iam/vsn/ksj/cm a/ker)
Ordem Perissodactyla				
Família Tapiridae				
4	<i>Tapirus terrestris</i> (Linnaeus, 1758)	anta	SP-AE/MMA-VU/IUCN-VU/CITES-II	06/1996 (vki/afam/bgf)
Ordem Artiodactyla				
Subordem Tylopoda				
Família Tayassuidae				
5	<i>Pecari tajacu</i> (Linnaeus, 1758)	porco-do-mato	SP-QA/CITES-II	06/2007 (mkv/bgf/vsn)
Subordem Ruminantia				
Família Cervidae				
Subfamília Capreolinae				
6	<i>Mazama gouazoubira</i> (Fischer, 1814)	veado-catingueiro		06/1996 (vki)
Ordem Primates				
Subordem Haplorrhini				
Família Cebidae				
Subfamília Cebinae				
7	<i>Sapajus nigritus</i> (Goldfuss, 1809)	macaco-prego	Endêmica/SP-QA/IUCN-NT/CITES-II	02/2009 (vsn/ker)
Família Atelidae				
Subfamília Atelinae				
8	<i>Brachyteles arachnoides</i> (É. Geoffroy, 1806)	muriqui-do-sul	Endêmica/SP-AE/MMA-EN/IUCN-EN/CITES-I	12/2009 (mam/figps/cma)
Ordem Carnivora				
Subordem Caniformia				
Família Canidae				
Subfamília Caninae				
9	<i>Cerdocyon thous</i> (Linnaeus, 1766)	cachorro-do-mato	CITES-II	1996 (vki/afam/bgf)
Família Procyonidae				
Subfamília Procyoninae				
10	<i>Procyon cancrivorus</i> (G. Cuvier, 1798)	mão-pelada		03/2007 (mkv/afam/vsn/jls/aacc/mac)
Subordem Feliformia				
Família Felidae				
Subfamília Felinae				
11	<i>Leopardus pardalis mitis</i> (Linnaeus, 1758)	jagatirica	SP-AE/CITES-I	03/2010 (mkv/afam/jls/dm/vsn/ksj/cfps /aacc/cma/ker)
12	<i>Panthera onca</i> (Linnaeus, 1758)	onça-pintada	SP-AE/MMA-VU/IUCN-NT/CITES-I	05/2016 (CENAPI/CMBio/FF)
13	<i>Puma concolor capricornensis</i> (Linnaeus, 1771)	onça-parda	SP-AE/MMA-VU/CITES-I	06/1996 (vki)
Ordem Rodentia				
Subordem Hystricomorpha				
Família Caviidae				
Subfamília Caviinae				
14	<i>Cavia fulgida</i> Wagler, 1831	preá		03/1997 (afam/bgf)
Subfamília Hydrochoerinae				
15	<i>Hydrochoerus hydrochaeris</i> (Linnaeus, 1766)	capivara		12/1998 (vki)
Subordem Myomorpha				
Família Cricetidae				
Subfamília Sigmodontinae				
16	<i>Oligoryzomys nigripes</i> (Olfers, 1818)	rato-do-mato		03/1997 (afam/bgf)
Subordem Sciuromorpha				
Família Sciuridae				
Subfamília Sciurinae				



17	<i>Guerlinguetus ingrami</i> (Thomas, 1901)	caxinguelê	06/1996 (afam/bgf/vkl)
----	---	------------	------------------------

**Parque Estadual da Serra do Mar - Núcleo Curucutu**

Nº total de espécies: 187

Nº de espécies da Classe Malacostraca: 1

Nº de espécies da Classe Amphibia: 30

Nº de espécies da Classe Reptilia: 2

Nº de espécies da Classe Aves: 137

Nº de espécies da Classe Mammalia: 17

Nº de espécies Endêmicas da Mata Atlântica: 70

Nº de espécies Exóticas: 1

Nº de espécies que constam no Decreto Estadual nº 60.133/14 (SP-AE, SP-QA, SP-DD): 16

Nº de espécies que constam nas Portarias MMA nos 444 e 445/2014 (MMA-CR, MMA-EN, MMA-VU): 4

Nº de espécies que constam na IUCN (IUCN-CR, IUCN-EN, IUCN-VU, IUCN-NT, IUCN-DD): 13

Nº de espécies que constam na CITES (CITES-I e CITES-II): 26



**119 - Parque Estadual Villa-Lobos**

*Picapau-de-cabeça-amarela* Marcos Kawall

Lista Preliminar da Fauna Silvestre do Parque Estadual Villa-Lobos

Avenida Professor Fonseca Rodrigues, 2001, Alto de Pinheiros, Município de São Paulo

Coordenadas Geográficas: SAD 69 UTM / 23S X-324.215 Y-7.395.008

Táxon	Nome Popular	Status	Data/ Observador
<b>Reino Animalia</b>			
<b>Filo Arthropoda</b>			
<b>Subfilo Hexapoda</b>			
<b>Classe Insecta</b>			
<b>Ordem Lepidoptera</b>			
<b>Subordem Rhopalocera</b>			
<b>Família Hesperidae</b>			
<b>Subfamília Pyrginae</b>			
1	<i>Astrartes creteus siges</i> (Mabille, 1903)	skipper	04/2011 (ho)
2	<i>Urbanus dorantes</i> (Stoll, [1790])	bruxinha	04/2011 (ho)
3	<i>Urbanus procne</i> (Plötz, 1880)	bruxinha	04/2011 (ho)
4	<i>Urbanus teleus</i> (Hübner, 1821)	bruxinha	04/2011 (ho)
<b>Família Lycaenidae</b>			
<b>Subfamília Polyommatae</b>			
5	<i>Leptotes cassius</i> (Cramer, 1775)	azulzinhas	04/2011 (ho)
<b>Família Nymphalidae</b>			
<b>Subfamília Danaeinae</b>			
6	<i>Danaus erippus</i> (Cramer, 1775)	monarca	04/2011 (ho)
<b>Subfamília Heliconiinae</b>			
7	<i>Dione juno</i> (Cramer, 1779)	lagarta-do-maracujazeiro	04/2011 (ho)
8	<i>Dryas iulia alcionea</i> (Cramer, 1779)	borboleta	04/2011 (ho)
9	<i>Heliconius erato phyllis</i> (Fabricius, 1775)	castanha-vermelha	04/2011 (ho)
10	<i>Heliconius ethilla narcaea</i> Godart, 1819	maria-boba	04/2011 (ho)
<b>Subfamília Ithomiinae</b>			
11	<i>Hypothyris ninonia daeta</i> (Boisduval, 1836)	borboleta	04/2011 (ho)
<b>Subfamília Nymphalinae</b>			
12	<i>Anartia amathea roeselia</i> (Eschscholtz, 1821)	borboleta	04/2011 (ho)
13	<i>Anartia jatrophae</i> (Linnaeus, 1763)	borboleta	04/2011 (ho)
14	<i>Junonia evarete</i> (Cramer, [1779])	borboleta	04/2011 (ho)
15	<i>Tegosa claudina</i> (Eschscholtz, 1821)	borboleta-laranja	04/2011 (ho)
<b>Subfamília Satyrinae</b>			
16	<i>Hermeuptychia hermes</i> (Fabricius, 1775)	sátiros	04/2011 (ho)
<b>Família Pieridae</b>			

<b>Subfamília Coliadinae</b>			
17	<i>Eurema elathea</i> (Cramer, 1777)	amarelas	04/2011 (ho)
18	<i>Phoebis philea</i> (Linnaeus, 1763)	gema	04/2011 (ho)
<b>Subfamília Pierinae</b>			
19	<i>Ascia monuste orseis</i> (Godart, 1819)	branquinha	04/2011 (ho)
<b>Família Riodinidae</b>			
<b>Subfamília Riodininae</b>			
20	<i>Emesis russelsa</i> (Stichel, 1910)	borboleta	04/2011 (ho)
<b>Filo Chordata</b>			
<b>Subfilo Vertebrata</b>			
<b>Classe Aves</b>			
<b>Subclasse Neornithes</b>			
<b>Ordem Anseriformes</b>			
<b>Família Anatidae</b>			
<b>Subfamília Dendrocygninae</b>			
1	<i>Dendrocygna viduata</i> (Linnaeus, 1766)	irerê	01/1997 (vkl)
<b>Ordem Pelecaniformes</b>			
<b>Família Ardeidae</b>			
2	<i>Ardea alba</i> Linnaeus, 1758	garça-branca	06/1997 (sn/afam)
<b>Ordem Cathartiformes</b>			
<b>Família Cathartidae</b>			
3	<i>Coragyps atratus</i> (Bechstein, 1793)	urubu	04/1997 (sn)
<b>Ordem Accipitriformes</b>			
<b>Família Accipitridae</b>			
4	<i>Elanus leucurus</i> (Vieillot, 1818)	gavião-peneira	CITES-II 01/1997 (vkl)
5	<i>Ictinia plumbea</i> (Gmelin, 1788)	sovi	CITES-II 05/2011 (hm)
6	<i>Rupornis magnirostris</i> (Gmelin, 1788)	gavião-carijó	CITES-II 01/1997 (vkl)
<b>Ordem Charadriiformes</b>			
<b>Família Charadriidae</b>			
7	<i>Vanellus chilensis</i> (Molina, 1782)	quero-quero	04/1997 (sn)
<b>Ordem Columbiformes</b>			
<b>Família Columbidae</b>			
8	<i>Columbina talpacoti</i> (Temminck, 1811)	rolinha	01/1997 (vkl)
9	<i>Columba livia</i> Gmelin, 1789	pombo-doméstico	Exótica 12/2016 (dob)
10	<i>Patagioenas picazuro</i> (Temminck, 1813)	asa-branca	01/1997 (vkl)
11	<i>Zenaida auriculata</i> (Des Murs, 1847)	avoante	03/2015 (cg)
<b>Ordem Cuculiformes</b>			
<b>Família Cuculidae</b>			
12	<i>Piaya cayana</i> (Linnaeus, 1766)	alma-de-gato	08/2014 (vg)
13	<i>Coccyzus euleri</i> Cabanis, 1873	papa-lagarta-de-euler	01/1997 (vkl)
14	<i>Crotophaga ani</i> Linnaeus, 1758	anu-preto	01/1997 (vkl)
<b>Ordem Strigiformes</b>			
<b>Família Strigidae</b>			
15	<i>Athene cunicularia</i> (Molina, 1782)	coruja-buraqueira	CITES-II 05/2009 (jm)
16	<i>Asio clamator</i> (Vieillot, 1808)	coruja-orelhuda	CITES-II 08/2014 (mc)
<b>Ordem Apodiformes</b>			
<b>Família Apodidae</b>			
17	<i>Chaetura meridionalis</i> Hellmayr, 1907	andorinhão-do-temporal	01/1997 (vkl)
<b>Família Trochilidae</b>			
18	<i>Eupetomena macroura</i> (Gmelin, 1788)	beija-flor-tesoura	CITES-II 01/1997 (vkl)
19	<i>Amazilia lactea</i> (Lesson, 1832)	beija-flor-de-peito-azul	CITES-II 05/2011 (hm)
<b>Ordem Piciformes</b>			
<b>Família Picidae</b>			
20	<i>Colaptes campestris</i> (Vieillot, 1818)	pica-pau-do-campo	02/1997 (sn/bgf)
21	<i>Celeus flavescens</i> (Gmelin, 1788)	pica-pau-de-cabeça-amarela	05/2011 (hm)
22	<i>Dryocopus lineatus</i> (Linnaeus, 1766)	pica-pau-de-banda-branca	05/2009 (jm)
<b>Ordem Falconiformes</b>			
<b>Família Falconidae</b>			
23	<i>Caracara plancus</i> (Miller, 1777)	caracará	CITES-II 08/1997 (sn/afam)
24	<i>Falco femoralis</i> Temminck, 1822	falcão-de-coleira	CITES-II 05/2009 (jm)
<b>Ordem Psittaciformes</b>			
<b>Família Psittacidae</b>			
25	<i>Diopsittaca nobilis</i> (Linnaeus, 1758)	maracanã-pequena	Nativa Alóctone/SP-AE/CITES-II 06/1997 (sn/afam)
26	<i>Forpus xanthopterygius</i> (Spix, 1824)	tuim	CITES-II 01/1997 (vkl)
27	<i>Brotogeris tirica</i> (Gmelin, 1788)	periquito-rico	Endêmica/CITES-II 01/1997 (vkl)
<b>Ordem Passeriformes</b>			
<b>Subordem Tyranni</b>			
<b>Família Furnariidae</b>			
<b>Subfamília Furnariinae</b>			
28	<i>Furnarius rufus</i> (Gmelin, 1788)	joão-de-barro	01/1997 (vkl)
<b>Subfamília Synallaxiinae</b>			

29	<i>Synallaxis spixi</i> Sclater, 1856	joão-teneném		08/1997 (sn/afam)
Família Cotingidae Subfamília Cephalopterinae				
30	<i>Pyroderus scutatus</i> (Shaw, 1792)	pavó	Endêmica/SP-AE	05/2011 (hm)
Família Rhynchocyclidae Subfamília Todirostrinae				
31	<i>Todirostrum cinereum</i> (Linnaeus, 1766)	ferreirinho-relógio		01/1997 (vkl)
Família Tyrannidae Subfamília Elaeniinae				
32	<i>Camptostoma obsoletum</i> (Temminck, 1824)	risadinha		12/1998 (ee)
Subfamília Tyranninae				
33	<i>Myiarchus</i> sp.			01/1997 (vkl)
34	<i>Pitangus sulphuratus</i> (Linnaeus, 1766)	bem-te-vi		01/1997 (vkl)
35	<i>Machetornis rixosa</i> (Vieillot, 1819)	suiriri-cavaleiro		01/1997 (vkl)
36	<i>Megarynchus pitangua</i> (Linnaeus, 1766)	neinei		08/2014 (vg)
37	<i>Myiozetetes similis</i> (Spix, 1825)	bentevizinho-de-penacho-vermelho		01/1997 (vkl)
38	<i>Tyrannus melancholicus</i> Vieillot, 1819	suiriri		01/1997 (vkl)
Subfamília Fluvicolinae				
39	<i>Pyrocephalus rubinus</i> (Boddaert, 1783)	príncipe		06/1997 (sn/afam)
40	<i>Satrapa icterophrys</i> (Vieillot, 1818)	suiriri-pequeno		02/1997 (sn/bgf)
41	<i>Xolmis cinereus</i> (Vieillot, 1816)	primavera		01/1997 (vkl)
Subordem Passeri Família Vireonidae				
42	<i>Vireo chivi</i> (Vieillot, 1817)	juruviana		12/2016 (dob)
Família Hirundinidae				
43	<i>Pygochelidon cyanoleuca</i> (Vieillot, 1817)	andorinha-pequena-de-casa		01/1997 (vkl)
44	<i>Progne chalybea</i> (Gmelin, 1789)	andorinha-doméstica-grande		05/2011 (hm)
Família Troglodytidae				
45	<i>Troglodytes musculus</i> Naumann, 1823	corruira		06/1997 (sn/afam)
Família Turdidae				
46	<i>Turdus leucomelas</i> Vieillot, 1818	sabiá-branco		03/1997 (sn/masc)
47	<i>Turdus rufiventris</i> Vieillot, 1818	sabiá-laranjeira		02/1997 (sn/bgf)
48	<i>Turdus amaurochalinus</i> Cabanis, 1850	sabiá-poca		06/1997 (sn/afam)
Família Mimidae				
49	<i>Mimus saturninus</i> (Lichtenstein, 1823)	sabiá-do-campo		04/1997 (sn)
Família Motacillidae				
50	<i>Anthus lutescens</i> Pucheran, 1855	caminheiro-zumbidor		06/1997 (sn/afam)
Família Passerellidae				
51	<i>Zonotrichia capensis</i> (Stadius Muller, 1776)	tico-tico		01/1997 (vkl)
Família Parulidae				
52	<i>Geothlypis aequinoctialis</i> (Gmelin, 1789)	pia-cobra		04/1997 (sn)
53	<i>Basileuterus culicivorus</i> (Deppe, 1830)	pula-pula		03/2015 (cg)
Família Icteridae				
54	<i>Molothrus bonariensis</i> (Gmelin, 1789)	chopim		01/1997 (vkl)
55	<i>Sturnella supercilialis</i> (Bonaparte, 1850)	polícia-inglesa-do-sul		01/1997 (vkl)
Família Thraupidae Subfamília Thraupinae				
56	<i>Tangara sayaca</i> (Linnaeus, 1766)	sanhaço-cinza		01/1997 (vkl)
57	<i>Tangara palmarum</i> (Wied, 1823)	sanhaço-do-coqueiro		06/1997 (sn/afam)
Subfamília Diglossinae				
58	<i>Sicalis flaveola</i> (Linnaeus, 1766)	canário-da-terra		12/1998 (ee)
Subfamília Coerebinae				
59	<i>Coereba flaveola</i> (Linnaeus, 1758)	cambacica		03/1997 (sn/afam)
Subfamília Pospizinae				
60	<i>Thlypopsis sordida</i> (d'Orbigny & Lafresnaye, 1837)	sai-canário		08/1997 (sn/afam)
Família Estrildidae				
61	<i>Estrilda astrild</i> (Linnaeus, 1758)	bico-de-lacre	Exótica	01/1997 (vkl)
Família Passeridae				
62	<i>Passer domesticus</i> (Linnaeus, 1758)	pardal	Exótica	01/1997 (vkl)

**Parque Estadual Villa-Lobos**

Nº total de espécies: 82  
 Nº de espécies da Classe Insecta: 20  
 Nº de espécies da Classe Aves: 62  
  
 Nº de espécies Endêmicas da Mata Atlântica: 2  
 Nº de espécies Exóticas: 3

Nº de espécies Nativas Alóctones Escapes/Introduzidas: 1  
 Nº de espécies que constam no Decreto Estadual nº 60.133/14 (SP-AE, SP-QA, SP-DD): 2  
 Nº de espécies que constam na CITES (CITES-I e CITES- II): 12



*Thalurania glaucopsis*

Marcos Kawall

Lista Preliminar da Fauna Silvestre do Clube Campestre São Paulo  
 Estrada da Barragem, 6500, Distrito Parelheiros, Município de São Paulo  
 Coordenadas geográficas: SAD 69 UTM / 23S X-331.004 Y-7.358.420

Táxon	Nome Popular	Status	Data/ Observador
Reino Animalia			
Filo Chordata			
Subfilo Vertebrata			
Classe Reptilia			
Ordem Testudines			
Família Chelidae			
Subfamília Hydromedusinae			
1 <i>Hydromedusa tectifera</i> Cope, 1870	cágado-pescoço-de-cobra		04/2001 (ma)
Ordem Squamata			
Família Teiidae			
Subfamília Tupinambinae			
2 <i>Salvator merianae</i> Duméril & Bibron, 1839	lagarto-teiú		04/2001 (ma)
Família Dipsadidae			
Subfamília Xenodontinae			
3 <i>Erythrolamprus miliaris</i> (Linnaeus, 1758)	cobra-d'água		04/2001 (ma)
Família Viperidae			
Subfamília Crotalinae			
4 <i>Bothrops jararaca</i> (Wied, 1824)	jararaca		04/2001 (ma)
Classe Aves			
Subclasse Neornithes			
Ordem Tinamiformes			
Família Tinamidae			
1 <i>Crypturellus obsoletus</i> (Temminck, 1815)	inhambuagaçu		04/1998 (bgf/sn)
Ordem Anseriformes			
Família Anatidae			
Subfamília Dendrocygninae			
2 <i>Dendrocygna viduata</i> (Linnaeus, 1766)	irerê		05/2003 (all/raeg/sn/sp)
Ordem Pelecaniformes			
Família Ardeidae			
3 <i>Ardea cocoi</i> Linnaeus, 1766	garça-moura		05/2003 (all/raeg/sn/sp)
4 <i>Ardea alba</i> Linnaeus, 1758	garça-branca		04/1998 (bgf/sn)
Ordem Cathartiformes			
Família Cathartidae			
5 <i>Coragyps atratus</i> (Bechstein, 1793)	urubu		04/1998 (bgf/sn)
Ordem Accipitriformes			
Família Pandionidae			
6 <i>Pandion haliaetus</i> (Linnaeus, 1758)	águia-pescadora	CITES-II	05/2003 (all/raeg/sn/sp)
Família Accipitridae			
7 <i>Rupornis magnirostris</i> (Gmelin, 1788)	gavião-carijó	CITES-II	04/1998 (bgf/sn)
Ordem Gruiformes			
Família Rallidae			
8 <i>Gallinula galeata</i> (Lichtenstei, 1818)	galinha-d'água		09/2000 (masc/tic)
9 <i>Porphyrio martinicus</i> (Linnaeus, 1766)	frango-d'água-azul		09/2000 (masc/tic)
Ordem Charadriiformes			
Família Charadriidae			
10 <i>Vanellus chilensis</i> (Molina, 1782)	quero-quero		04/1998 (bgf/sn)
Família Recurvirostridae			

11	<i>Himantopus melanurus</i> Vieillot, 1817	pernilongo-de-costas-brancas		05/2003 (all/raeg/sn/sp)
Família Jacanidae				
12	<i>Jacana jacana</i> (Linnaeus, 1766)	jaçanã		05/2003 (all/raeg/sn/sp)
Família Rynchopidae				
13	<i>Rynchops niger</i> Linnaeus, 1758	talha-mar		05/2003 (all/raeg/sn/sp)
Ordem Columbiformes				
Família Columbidae				
14	<i>Columbina talpacoti</i> (Temminck, 1811)	rolinha		04/1998 (bgf/sn)
15	<i>Leptotila</i> sp	jurití		04/1998 (bgf/sn)
Ordem Cuculiformes				
Família Cuculidae				
16	<i>Playa cayana</i> (Linnaeus, 1766)	alma-de-gato		09/2000 (mascltc)
Ordem Apodiformes				
Família Trochilidae				
17	<i>Phaethornis eurynome</i> (Lesson, 1832)	rabo-branco-de-garganta-rajada	Endêmica/CITE S-II	04/1998 (bgf/sn)
18	<i>Eupetomena macroura</i> (Gmelin, 1788)	beija-flor-tesoura	CITES-II	04/1998 (bgf/sn)
19	<i>Florisuga fusca</i> (Vieillot, 1817)	beija-flor-preto	Endêmica/CITE S-II	09/2000 (mascltc)
20	<i>Thalurania glaucopsis</i> (Gmelin, 1788)	beija-flor-de-frente-violeta	Endêmica/CITE S-II	04/1998 (bgf/sn)
21	<i>Leucochloris albicollis</i> (Vieillot, 1818)	beija-flor-de-papo-branco	Endêmica/CITE S-II	04/1998 (bgf/sn)
Ordem Coraciiformes				
Família Alcedinidae				
22	<i>Megaceryle torquata</i> (Linnaeus, 1766)	martim-pescador-grande		04/1998 (bgf/sn)
Ordem Piciformes				
Família Picidae				
23	<i>Picumnus temminckii</i> Lafresnaye, 1845	picapauzinho-de-coleira	Endêmica	04/1998 (bgf/sn)
24	<i>Colaptes campestris</i> (Vieillot, 1818)	pica-pau-do-campo		04/1998 (bgf/sn)
Ordem Falconiformes				
Família Falconidae				
25	<i>Caracara plancus</i> (Miller, 1777)	caracará	CITES-II	05/2003 (all/raeg/sn/sp)
Ordem Passeriformes				
Subordem Tyranni				
Família Furnariidae				
Subfamília Synalaxiinae				
26	<i>Synalaxis ruficapilla</i> Vieillot, 1819	pichororé	Endêmica	04/1998 (bgf/sn)
27	<i>Synalaxis spixi</i> Sclater, 1856	joão-teneném		04/1998 (bgf/sn)
Família Cotingidae				
Subfamília Cephalopterinae				
28	<i>Pyroderus scutatus</i> (Shaw, 1792)	pavó	Endêmica/SP-AE	04/1998 (bgf/sn)
Família Tyrannidae				
Subfamília Tyranninae				
29	<i>Pitangus sulphuratus</i> (Linnaeus, 1766)	bem-te-vi		04/1998 (bgf/sn)
Subordem Passeri				
Família Vireonidae				
30	<i>Cyclarhis gujanensis</i> (Gmelin, 1789)	pitiguari		04/1998 (bgf/sn)
31	<i>Vireo chivi</i> (Vieillot, 1817)	juruviera		09/2000 (mascltc)
Família Hirundinidae				
32	<i>Pygochelidon cyanoleuca</i> (Vieillot, 1817)	andorinha-pequena-de-casa		04/1998 (bgf/sn)
Família Troglodytidae				
33	<i>Troglodytes musculus</i> Naumann, 1823	corruíra		04/1998 (bgf/sn)
Família Turdidae				
34	<i>Turdus rufiventris</i> Vieillot, 1818	sabiá-laranjeira		04/1998 (bgf/sn)
Família Passerellidae				
35	<i>Zonotrichia capensis</i> (Statius Muller, 1776)	tico-tico		04/1998 (bgf/sn)
Família Parulidae				
36	<i>Myiothlypis leucoblephara</i> (Vieillot, 1817)	pula-pula-assobiador	Endêmica	04/1998 (bgf/sn)
Família Thraupidae				
Subfamília Thraupinae				
37	<i>Tangara sayaca</i> (Linnaeus, 1766)	sanhaço-cinzento		04/1998 (bgf/sn)
Subfamília Diglossinae				
38	<i>Sicalis flaveola</i> (Linnaeus, 1766)	canário-da-terra		04/1998 (bgf/sn)
Subfamília Dacninae				
39	<i>Tersina viridis</i> (Illiger, 1811)	saí-andorinha		09/2000 (mascltc)
Subfamília Coerebinae				
40	<i>Coereba flaveola</i> (Linnaeus, 1758)	cambacica		04/1998 (bgf/sn)
Família Fringillidae				
Subfamília Euphoniinae				

41	<i>Euphonia</i> sp.	gaturamo		09/2000 (mascltc)
Classe Mammalia				
Subclasse Theria				
Infraclasse Eutheria				
Ordem Carnivora				
Subordem Caniformia				
Família Canidae				
Subfamília Caninae				
1	<i>Cerdocyon thous</i> (Linnaeus, 1766)	cachorro-do-mato	CITES-II	09/2000 (mascltc)

**Clube Campestre São Paulo**

Nº total de espécies: 46

Nº de espécies da Classe Reptilia: 4

Nº de espécies da Classe Aves: 41

Nº de espécies da Classe Mammalia: 1

Nº de espécies Endêmicas da Mata Atlântica: 8

Nº de espécies que constam no Decreto Estadual nº 60.133/14 (SP-AE, SP-QA, SP-DD): 1

Nº de espécies que constam na CITES (CITES-I e CITES-II): 9



121 - Clube Varig

*Alouatta clamitans*

Marcos Kawall

**Lista Preliminar da Fauna Silvestre do Clube da Varig**

Estrada do Tênis Clube, Distrito de Parelheiros, Município de São Paulo

Coordenadas geográficas: SAD 69 UTM / 23S X-323.234 Y-7.372.306

Táxon	Nome Popular	Status	Data/ Observador
Reino Animalia			
Filo Chordata			
Subfilo Vertebrata			
Classe Aves			
Subclasse Neornithes			
Ordem Anseriformes			
Família Anatidae			
Subfamília Dendrocygninae			
1	<i>Dendrocygna viduata</i> (Linnaeus, 1766)	irerê	09/1999 (bgf/rgqb/bsp)
Ordem Suliformes			
Família Phalacrocoracidae			
2	<i>Nannopterum brasilianus</i> (Gmelin, 1789)	biguá	09/1999 (bgf/rgqb/bsp)
Ordem Pelecaniformes			
Família Ardeidae			
3	<i>Ardea alba</i> Linnaeus, 1758	garça-branca	09/1999 (bgf/rgqb/bsp)
Ordem Cathartiformes			
Família Cathartidae			
4	<i>Coragyps atratus</i> (Bechstein, 1793)	urubu	09/1999 (bgf/rgqb/bsp)
Ordem Gruiformes			
Família Rallidae			
5	<i>Gallinula galeata</i> (Lichtenstei, 1818)	galinha-d'água	09/1999 (bgf/rgqb/bsp)
Ordem Charadriiformes			
Família Charadriidae			
6	<i>Vanellus chilensis</i> (Molina, 1782)	quero-quero	09/1999 (bgf/rgqb/bsp)
Família Jacanidae			
7	<i>Jacana jacana</i> (Linnaeus, 1766)	jaçanã	09/1999 (bgf/rgqb/bsp)
Ordem Columbiformes			
Família Columbidae			
8	<i>Columbina talpacoti</i> (Temminck, 1811)	rolinha	09/1999 (bgf/rgqb/bsp)
Ordem Cuculiformes			
Família Cuculidae			

9	<i>Crotophaga ani</i> Linnaeus, 1758	anu-preto		09/1999 (bgf/rgqb/fspg)
10	<i>Guira guira</i> (Gmelin, 1788)	anu-branco		08/2001 (bgf/fspg)
Ordem Piciformes				
Família Picidae				
11	<i>Veniliornis spilogaster</i> (Wagler, 1827)	picapauzinho-verde-carijó	Endêmica	01/2001 (bgf/fspg)
12	<i>Colaptes campestris</i> (Vieillot, 1818)	pica-pau-do-campo		01/2001 (bgf/fspg)
Ordem Falconiformes				
Família Falconidae				
13	<i>Caracara plancus</i> (Miller, 1777)	caracará	CITES-II	09/1999 (bgf/rgqb/fspg)
Ordem Passeriformes				
Subordem Tyranni				
Família Furnariidae				
Subfamília Furnariinae				
14	<i>Furnarius rufus</i> (Gmelin, 1788)	joão-de-barro		09/1999 (bgf/rgqb/fspg)
Família Cotingidae				
Subfamília Cephalopterinae				
15	<i>Pyroderus scutatus</i> (Shaw, 1792)	pavó	Endêmica/SP-AE	01/2001 (bgf/fspg)
Família Rynchocyclidae				
Subfamília Rynchocyclinae				
16	<i>Tolmomyias sulphurescens</i> (Spix, 1825)	bico-chato-de-orelha-preta		08/2001 (bgf/fspg)
Família Tyrannidae				
Subfamília Tyranninae				
17	<i>Pitangus sulphuratus</i> (Linnaeus, 1766)	bem-te-vi		01/2001 (bgf/fspg)
18	<i>Myiodynastes maculatus</i> (Stadius Muller, 1776)	bem-te-vi-rajado		01/2001 (bgf/fspg)
19	<i>Tyrannus melancholicus</i> Vieillot, 1819	suiriri		01/2001 (bgf/fspg)
Subordem Passeri				
Família Vireonidae				
20	<i>Cyclarhis gujanensis</i> (Gmelin, 1789)	pitiguari		08/2001 (bgf/fspg)
Família Hirundinidae				
21	<i>Pygochelidon cyanoleuca</i> (Vieillot, 1817)	andorinha-pequena-de-casa		09/1999 (bgf/rgqb/fspg)
22	<i>Stelgidopteryx ruficollis</i> (Vieillot, 1817)	andorinha-serradora		01/2001 (bgf/fspg)
Família Mimidae				
23	<i>Mimus saturninus</i> (Lichtenstein, 1823)	sabiá-do-campo		09/1999 (bgf/rgqb/fspg)
Família Passerellidae				
24	<i>Zonotrichia capensis</i> (Stadius Muller, 1776)	tico-tico		09/1999 (bgf/rgqb/fspg)
Família Parulidae				
25	<i>Basileuterus culicivorus</i> (Deppe, 1830)	pula-pula		01/2001 (bgf/fspg)
Família Icteridae				
26	<i>Molothrus bonariensis</i> (Gmelin, 1789)	chopim		09/1999 (bgf/rgqb/fspg)
Família Thraupidae				
Subfamília Thraupinae				
27	<i>Tangara sayaca</i> (Linnaeus, 1766)	sanhaço-cinzento		09/1999 (bgf/rgqb/fspg)
Subfamília Tachyphoniinae				
28	<i>Volatinia jacarina</i> (Linnaeus, 1766)	tiziu		01/2001 (bgf/fspg)
29	<i>Tachyphonus coronatus</i> (Vieillot, 1822)	tiê-preto	Endêmica	01/2001 (bgf/fspg)
Subfamília Sporophiliinae				
30	<i>Sporophila</i> sp.			01/2001 (bgf/fspg)
Família Estrildidae				
31	<i>Estrilda astrild</i> (Linnaeus, 1758)	bico-de-lacre	Exótica	08/2001 (bgf/fspg)
Classe Mammalia				
Subclasse Theria				
Infraclasse Eutheria				
Ordem Primates				
Subordem Haplorrhini				
Família Atelidae				
Subfamília Alouattinae				
1	<i>Alouatta clamitans</i> Cabrera, 1940	bugio-ruivo	Endêmica/SP-AE/MMA-VU/CITES-II	02/2000 (bgf/sn)
Ordem Rodentia				
Subordem Sciuromorpha				
Família Sciuridae				
Subfamília Sciurinae				
2	<i>Guerlinguetus ingrani</i> (Thomas, 1901)	caxinguelê		01/2001 (bgf/fspg)

Clube da Variq

Nº total de espécies: 33

Nº de espécies da Classe Aves: 31

Nº de espécies da Classe Mammalia: 2

Nº de espécies Endêmicas da Mata Atlântica: 4

Nº de espécies Exóticas: 1

Nº de espécies que constam no Decreto Estadual nº 60.133/14 (SP-AE, SP-QA, SP-DD): 2

Nº de espécies que constam nas Portarias MMA nos 444 e 445/2014 (MMA-CR, MMA-EN, MMA-VU): 1

Nº de espécies que constam na CITES (CITES-I e CITES- II): 2



122 - Clube da Campo São Paulo

*Fluvicola albiventer*

Lista Preliminar da Fauna Silvestre do Clube de Campo São Paulo

Praça Rockford, 28, Distrito Grajaú, Município de São Paulo

Coordenadas geográficas: SAD 69 UTM / 23S X-328.937 Y-7.362.863

Táxon	Nome Popular	Status	Data/ Observador
Reino Animalia			
Filo Chordata			
Subfilo Vertebrata			
Classe Reptilia			
Ordem Squamata			
Família Teiidae			
Subfamília Tupinambinae			
1	<i>Salvator merianae</i> Duméril & Bibron, 1839	lagarto-teiú	04/2001 (ma)
Classe Aves			
Subclasse Neornithes			
Ordem Anseriformes			
Família Anatidae			
Subfamília Dendrocygninae			
1	<i>Dendrocygna bicolor</i> (Vieillot, 1816)	marrecão-caneleira	12/1996 (ma)
2	<i>Dendrocygna viduata</i> (Linnaeus, 1766)	irerê	02/1997 (ma)
3	<i>Dendrocygna autumnalis</i> (Linnaeus, 1758)	marrecão-cabloca	02/1997 (ma)
Subfamília Anatinae			
4	<i>Sarkidiornis sylvicola</i> Ihering & Ihering, 1907	pato-de-crista	SP-AE 12/1996 (ma)
Ordem Galliformes			
Família Cracidae			
5	<i>Penelope obscura</i> Temminck, 1815	jacuguaçu	01/1997 (ma)
Ordem Podicipediformes			
Família Podicipedidae			
6	<i>Podiceps major</i> (Boddaert, 1783)	mergulhão-grande	05/2015 (afam/mags)
Ordem Suliformes			
Família Anhingidae			
7	<i>Anhinga anhinga</i> (Linnaeus, 1766)	biguatinga	12/1996 (ma)
Ordem Pelecaniformes			
Família Ardeidae			
8	<i>Nycticorax nycticorax</i> (Linnaeus, 1758)	socó-dorminhoco	01/1997 (ma)
9	<i>Butorides striata</i> (Linnaeus, 1758)	socozinho	02/1997 (ma)
10	<i>Bubulcus ibis</i> (Linnaeus, 1758)	garça-vaqueira	Exótica 07/1998 (ma)
11	<i>Ardea cocoi</i> Linnaeus, 1766	garça-moura	07/1998 (ma)
12	<i>Ardea alba</i> Linnaeus, 1758	garça-branca	12/1996 (ma)
13	<i>Egretta thula</i> (Molina, 1782)	garça-branca-pequena	12/1996 (ma)
Família Threskiornithidae			
14	<i>Theristicus caudatus</i> (Boddaert, 1783)	curicaca	12/1996 (ma)
15	<i>Platalea ajaja</i> Linnaeus, 1758	colhereiro	07/1997 (ma)
Ordem Cathartiformes			
Família Cathartidae			
16	<i>Coragyps atratus</i> (Bechstein, 1793)	urubu	12/1996 (ma)
Ordem Accipitriformes			
Família Pandionidae			
17	<i>Pandion haliaetus</i> (Linnaeus, 1758)	águia-pescadora	CITES-II 06/1998 (ma)

<b>Familia Accipitridae</b>				
18	<i>Elanus leucurus</i> (Vieillot, 1818)	gavião-peneira	CITES-II	04/1997 <sup>(ma)</sup>
19	<i>Amadonastur lacernulatus</i> (Temminck, 1827)	gavião-pombo-pequeno	Endêmica/SP-AE/MMA-VU/IUCN-VU/CITES-II	01/1997 <sup>(ma)</sup>
20	<i>Rupornis magnirostris</i> (Gmelin, 1788)	gavião-carijó	CITES-II	12/1996 <sup>(ma)</sup>
21	<i>Spizaetus tyrannus</i> (Wied, 1820)	gavião-pega-macaco	SP-AE/CITES-II	08/1997 <sup>(ma)</sup>
<b>Ordem Gruiformes</b>				
<b>Familia Rallidae</b>				
22	<i>Aramides cajaneus</i> (Statius Muller, 1776)	saracura-três-potes		12/1996 <sup>(ma)</sup>
23	<i>Gallinula galeata</i> (Lichtenstei, 1818)	galinha-d'água		12/1996 <sup>(ma)</sup>
<b>Familia Heliornithidae</b>				
24	<i>Heliornis fulica</i> (Boddaert, 1783)	picaparra	SP-AE	06/1997 <sup>(ma)</sup>
<b>Ordem Charadriiformes</b>				
<b>Familia Charadriidae</b>				
25	<i>Vanellus chilensis</i> (Molina, 1782)	quero-quero		12/1996 <sup>(ma)</sup>
<b>Familia Recurvirostridae</b>				
26	<i>Himantopus melanurus</i> Vieillot, 1817	pernilongo-de-costas-brancas		05/2003 <sup>(all/raeg/spen)</sup>
<b>Familia Jacanidae</b>				
27	<i>Jacana jacana</i> (Linnaeus, 1766)	jaçanã		12/1998 <sup>(ma)</sup>
<b>Familia Rynchopidae</b>				
28	<i>Rynchops niger</i> Linnaeus, 1758	talha-mar		05/1998 <sup>(ma)</sup>
<b>Ordem Columbiformes</b>				
<b>Familia Columbidae</b>				
29	<i>Columbina talpacoti</i> (Temminck, 1811)	rolinha		12/1996 <sup>(ma)</sup>
30	<i>Patagioenas picazuro</i> (Temminck, 1813)	asa-branca		12/1996 <sup>(ma)</sup>
31	<i>Leptotila verreauxi</i> Bonaparte, 1855	juriti-pupu		12/1996 <sup>(ma)</sup>
<b>Ordem Cuculiformes</b>				
<b>Familia Cuculidae</b>				
32	<i>Playa cayana</i> (Linnaeus, 1766)	alma-de-gato		05/1997 <sup>(ma)</sup>
33	<i>Crotophaga ani</i> Linnaeus, 1758	anu-preto		12/1996 <sup>(ma)</sup>
34	<i>Guira guira</i> (Gmelin, 1788)	anu-branco		12/1996 <sup>(ma)</sup>
<b>Ordem Strigiformes</b>				
<b>Familia Tytonidae</b>				
35	<i>Tyto furcata</i> (Temminck, 1827)	suindara	CITES-II	03/1997 <sup>(ma)</sup>
<b>Familia Strigidae</b>				
36	<i>Megascops choliba</i> (Vieillot, 1817)	corujinha-do-mato	CITES-II	01/1997 <sup>(ma)</sup>
37	<i>Athene cunicularia</i> (Molina, 1782)	coruja-buraqueira	CITES-II	12/1996 <sup>(ma)</sup>
38	<i>Asio clamator</i> (Vieillot, 1808)	coruja-orelhuda	CITES-II	03/1997 <sup>(ma)</sup>
39	<i>Asio stygius</i> (Wagler, 1832)	mocho-diabo	CITES-II	05/1997 <sup>(ma)</sup>
<b>Ordem Nyctibiiformes</b>				
<b>Familia Nyctibiidae</b>				
40	<i>Nyctibius griseus</i> (Gmelin, 1789)	urutau		03/1997 <sup>(ma)</sup>
<b>Ordem Caprimulgiformes</b>				
<b>Familia Caprimulgidae</b>				
41	<i>Nyctidromus albigollis</i> (Gmelin, 1789)	bacurau		05/1997 <sup>(ma)</sup>
<b>Ordem Apodiformes</b>				
<b>Familia Apodidae</b>				
42	<i>Streptoprocne zonaris</i> (Shaw, 1796)	taperuçu-de-coleira-branca		12/1997 <sup>(ma)</sup>
43	<i>Chaetura meridionalis</i> Hellmayr, 1907	andorinhão-do-temporal		06/1998 <sup>(ma)</sup>
<b>Familia Trochilidae</b>				
44	<i>Eupetomena macroura</i> (Gmelin, 1788)	beija-flor-tesoura	CITES-II	12/1996 <sup>(ma)</sup>
45	<i>Leucochloris albicollis</i> (Vieillot, 1818)	beija-flor-de-papo-branco	Endêmica/CITES-II	12/1996 <sup>(ma)</sup>
46	<i>Amazilia fimbriata</i> (Gmelin, 1788)	beija-flor-de-garganta-verde	CITES-II	01/1997 <sup>(ma)</sup>
<b>Ordem Coraciiformes</b>				
<b>Familia Alcedinidae</b>				
47	<i>Megaceryle torquata</i> (Linnaeus, 1766)	martim-pescador-grande		12/1996 <sup>(ma)</sup>
48	<i>Chloroceryle amazona</i> (Latham, 1790)	martim-pescador-verde		12/1996 <sup>(ma)</sup>
49	<i>Chloroceryle aenea</i> (Pallas, 1764)	martim-pescador-miúdo	SP-QA	01/1997 <sup>(ma)</sup>
<b>Ordem Galbuliformes</b>				
<b>Familia Bucconidae</b>				
50	<i>Nystalus chacuru</i> (Vieillot, 1816)	joão-bobo		02/1997 <sup>(ma)</sup>
<b>Ordem Piciformes</b>				
<b>Familia Picidae</b>				
51	<i>Picumnus temminckii</i> Lafresnaye, 1845	picapauzinho-de-coleira	Endêmica	12/1996 <sup>(ma)</sup>
52	<i>Melanerpes candidus</i> (Otto, 1796)	pica-pau-branco		01/1997 <sup>(ma)</sup>
53	<i>Colaptes campestris</i> (Vieillot, 1818)	pica-pau-dó-campo		12/1996 <sup>(ma)</sup>

54	<i>Ceuleus flavescens</i> (Gmelin, 1788)	pica-pau-de-cabeça-amarela		02/1997 <sup>(ma)</sup>
55	<i>Dryocopus lineatus</i> (Linnaeus, 1766)	pica-pau-de-banda-branca		01/1997 <sup>(ma)</sup>
<b>Ordem Falconiformes</b>				
<b>Familia Falconidae</b>				
56	<i>Caracara plancus</i> (Miller, 1777)	caracará	CITES-II	12/1996 <sup>(ma)</sup>
57	<i>Milvago chimachima</i> (Vieillot, 1816)	carrapateiro	CITES-II	12/1997 <sup>(ma)</sup>
58	<i>Falco femoralis</i> Temminck, 1822	falcão-de-coleira	CITES-II	09/1998 <sup>(ma)</sup>
<b>Ordem Psittaciformes</b>				
<b>Familia Psittacidae</b>				
59	<i>Diopsittaca nobilis</i> (Linnaeus, 1758)	maracanã-pequena	SP-AE/CITES-II	02/1997 <sup>(ma)</sup>
60	<i>Pyrrhura frontalis</i> (Vieillot, 1817)	tiriba	Endêmica/CITES-II	06/1997 <sup>(ma)</sup>
61	<i>Myiopsitta monachus</i> (Boddaert, 1783)	caturrita	Nativa Alóctone Escape/CITES-II	12/1996 <sup>(ma)</sup>
62	<i>Forpus xanthopterygius</i> (Spix, 1824)	tuim	CITES-II	12/1996 <sup>(ma)</sup>
63	<i>Brotogeris tirica</i> (Gmelin, 1788)	periquito-rico	Endêmica/CITES-II	02/1997 <sup>(ma)</sup>
64	<i>Pionopsitta pileata</i> (Scopoli, 1769)	cuiú-cuiú	Endêmica/CITES-II	11/1997 <sup>(ma)</sup>
65	<i>Pionus maximiliani</i> (Kuhl, 1820)	maitaca	CITES-II	04/1997 <sup>(ma)</sup>
66	<i>Amazona aestiva</i> (Linnaeus, 1758)	papagaio	Nativa Alóctone/SP-QA/CITES-II	12/1996 <sup>(ma)</sup>
<b>Ordem Passeriformes</b>				
<b>Subordem Tyranni</b>				
<b>Familia Pipridae</b>				
<b>Subfamilia Illicurinae</b>				
67	<i>Chiroxiphia caudata</i> (Shaw & Nodder, 1793)	tangará	Endêmica	08/1997 <sup>(ma)</sup>
<b>Familia Cotingidae</b>				
<b>Subfamilia Cephalopterinae</b>				
68	<i>Pyroderus scutatus</i> (Shaw, 1792)	pavó	Endêmica/SP-AE	04/1997 <sup>(ma)</sup>
<b>Subfamilia Cotinginae</b>				
69	<i>Procnias nudicollis</i> (Vieillot, 1817)	araponga	Endêmica/SP-AE/IUCN-VU	04/1997 <sup>(ma)</sup>
<b>Familia Tyrannidae</b>				
<b>Subfamilia Tyranninae</b>				
70	<i>Pitangus sulphuratus</i> (Linnaeus, 1766)	bem-te-vi		12/1996 <sup>(ma)</sup>
71	<i>Myiodynastes maculatus</i> (Statius Muller, 1776)	bem-te-vi-rajado		12/1997 <sup>(ma)</sup>
72	<i>Tyrannus melancholicus</i> Vieillot, 1819	suiriri		05/1997 <sup>(ma)</sup>
73	<i>Tyrannus savana</i> Daudin, 1802	tesourinha		01/1997 <sup>(ma)</sup>
74	<i>Conopias trivirgatus</i> (Wied, 1831)	bem-te-vi-pequeno		07/1997 <sup>(ma)</sup>
<b>Subfamilia Fluvicolinae</b>				
75	<i>Pyrocephalus rubinus</i> (Boddaert, 1783)	príncipe		03/1997 <sup>(ma)</sup>
76	<i>Fluvicola nengeta</i> (Linnaeus, 1766)	lavadeira-mascarada		03/1997 <sup>(ma)</sup>
77	<i>Arundinicola leucocephala</i> (Linnaeus, 1764)	freirinha		03/1997 <sup>(ma)</sup>
<b>Subordem Passeri</b>				
<b>Familia Hirundinidae</b>				
78	<i>Pygochelidon cyanoleuca</i> (Vieillot, 1817)	andorinha-pequena-de-casa		01/1997 <sup>(ma)</sup>
79	<i>Progne chalybea</i> (Gmelin, 1789)	andorinha-doméstica-grande		01/1997 <sup>(ma)</sup>
<b>Familia Troglodytidae</b>				
80	<i>Troglodytes musculus</i> Naumann, 1823	corruira		12/1996 <sup>(ma)</sup>
<b>Familia Turdidae</b>				
81	<i>Turdus flavipes</i> Vieillot, 1818	sabiá-una		02/1997 <sup>(ma)</sup>
82	<i>Turdus rufiventris</i> Vieillot, 1818	sabiá-laranjeira		12/1996 <sup>(ma)</sup>
83	<i>Turdus amaurochalinus</i> Cabanis, 1850	sabiá-poca		12/1996 <sup>(ma)</sup>
<b>Familia Motacillidae</b>				
84	<i>Anthus lutescens</i> Pucheran, 1855	caminheiro-zumbidor		01/1997 <sup>(ma)</sup>
<b>Familia Passerellidae</b>				
85	<i>Zonotrichia capensis</i> (Statius Muller, 1776)	tico-tico		12/1996 <sup>(ma)</sup>
<b>Familia Parulidae</b>				
86	<i>Geothlypis aequinoctialis</i> (Gmelin, 1789)	pia-cobra		04/1997 <sup>(ma)</sup>
<b>Familia Icteridae</b>				
87	<i>Gnorimopsar chopi</i> (Vieillot, 1819)	pássaro-preto	SP-QA	12/1996 <sup>(ma)</sup>
88	<i>Molothrus bonariensis</i> (Gmelin, 1789)	chopim		12/1996 <sup>(ma)</sup>
<b>Familia Thraupidae</b>				
<b>Subfamilia Thraupinae</b>				

89	<i>Paroaria dominicana</i> (Linnaeus, 1758)	cardeal-do-nordeste	Nativa Alóctone Introduzida	09/1998 <sup>(ma)</sup>
90	<i>Tangara sayaca</i> (Linnaeus, 1766)	sanhaço-cinzentos		12/1996 <sup>(ma)</sup>
91	<i>Tangara palmarum</i> (Wied, 1823)	sanhaço-do-coqueiro		12/1996 <sup>(ma)</sup>
92	<i>Tangara ornata</i> (Sparman, 1789)	sanhaço-de-encontro-amarelo	Endêmica	12/1996 <sup>(ma)</sup>
93	<i>Tangara cayana</i> (Linnaeus, 1766)	saíra-amarela		01/1997 <sup>(ma)</sup>
Subfamília Diglossinae				
94	<i>Sicalis flaveola</i> (Linnaeus, 1766)	canário-da-terra		12/1996 <sup>(ma)</sup>
Subfamília Tachyphoniinae				
95	<i>Tachyphonus coronatus</i> (Vieillot, 1822)	tiê-preto	Endêmica	08/1997 <sup>(ma)</sup>
96	<i>Ramphocelus bresilius</i> (Linnaeus, 1766)	tiê-sangue	Endêmica	05/1998 <sup>(ma)</sup>
Subfamília Coerebinae				
97	<i>Coereba flaveola</i> (Linnaeus, 1758)	cambacica		01/1997 <sup>(ma)</sup>
Subfamília Sporophiliinae				
98	<i>Sporophila lineola</i> (Linnaeus, 1758)	bigodinho		03/1997 <sup>(ma)</sup>
99	<i>Sporophila caerulescens</i> (Vieillot, 1823)	coleirinho		12/1996 <sup>(ma)</sup>
Subfamília Saltatorinae				
100	<i>Saltator similis</i> d'Orbigny & Lafresnaye, 1837	trinca-ferro		02/1997 <sup>(ma)</sup>
Família Fringillidae				
Subfamília Carduelinae				
101	<i>Spinus magellanicus</i> (Vieillot, 1805)	pintassilgo		03/1997 <sup>(ma)</sup>
Subfamília Euphoniinae				
102	<i>Euphonia violacea</i> (Linnaeus, 1758)	gaturamo		07/1997 <sup>(ma)</sup>
Família Estrildidae				
103	<i>Estrilda astrild</i> (Linnaeus, 1758)	bico-de-lacre	Exótica	02/1997 <sup>(ma)</sup>
Classe Mammalia				
Subclasse Theria				
Infraclasse Eutheria				
Ordem Cingulata				
Família Dasypodidae				
Subfamília Dasypodinae				
1	<i>Dasyurus novemcinctus</i> Linnaeus, 1758	tatú-galinha		06/1997 <sup>(ma)</sup>
Ordem Artiodactyla				
Subordem Ruminantia				
Família Cervidae				
Subfamília Capreolinae				
2	<i>Mazama gouazoubira</i> (Fischer, 1814)	veado-catingueiro		05/1997 <sup>(ma)</sup>
Ordem Primates				
Subordem Haplorrhini				
Família Callitrichidae				
3	<i>Callithrix jacchus</i> (Linnaeus, 1758)	sagui-de-tufo-branco	Endêmica-NE/Nativa Alóctone Introduzida/CIT ES-II	12/1996 <sup>(ma)</sup>
4	<i>Callithrix penicillata</i> (É. Geoffroy, 1812)	sagui-de-tufo-preto	Nativa Alóctone Introduzida/CIT ES-II	06/1997 <sup>(ma)</sup>
Família Atelidae				
Subfamília Alouattinae				
5	<i>Alouatta clamitans</i> Cabrera, 1940	bugio-ruivo	Endêmica/SP-AE/MMA-VU/CITES-II	02/1999 <sup>(ma)</sup>
Ordem Carnivora				
Subordem Caniformia				
Família Canidae				
Subfamília Caninae				
6	<i>Cerdocyon thous</i> (Linnaeus, 1766)	cachorro-do-mato	CITES-II	07/1997 <sup>(ma)</sup>
Família Mustelidae				
Subfamília Mustelinae				
7	<i>Galictis cuja</i> (Molina, 1782)	furão	SP-DD	04/1999 <sup>(ma)</sup>
Família Procyonidae				
Subfamília Procyoninae				
8	<i>Procyon cancrivorus</i> (G. Cuvier, 1798)	mão-pelada		04/2001 <sup>(ma)</sup>
Ordem Rodentia				
Subordem Hystricomorpha				
Família Caviidae				
Subfamília Caviinae				
9	<i>Cavia fulgida</i> Wagler, 1831	preá		03/2000 <sup>(ma)</sup>
Subfamília Hydrochoerinae				
10	<i>Hydrochoerus hydrochaeris</i> (Linnaeus, 1766)	capivara		06/1997 <sup>(ma)</sup>
Família Echimyidae				

11	<i>Myocastor coypus</i> (Molina, 1782)	ratão-do-banhado	Nativa Alóctone Introduzida/SP-DD	02/1997 <sup>(ma)</sup>
Subordem Sciuromorpha				
Família Sciuridae				
Subfamília Sciurinae				
12	<i>Guerlinguetus ingrani</i> (Thomas, 1901)	caxinguelê		12/1996 <sup>(ma)</sup>

Clube de Campo São Paulo

Nº total de espécies: 116

Nº de espécies da Classe Reptilia: 1

Nº de espécies da Classe Aves: 103

Nº de espécies da Classe Mammalia: 12

Nº de espécies Endêmicas da Mata Atlântica: 13

Nº de espécies Endêmicas da Mata Atlântica (Região Nordeste): 1

Nº de espécies Exóticas: 2

Nº de espécies Nativas Alóctone: 1

Nº de espécies Nativas Alóctone Escape: 1

Nº de espécies Nativas Alóctone Introduzidas: 4

Nº de espécies que constam no Decreto Estadual nº 60.133/14 (SP-AE, SP-QA, SP-DD): 11

Nº de espécies que constam nas Portarias MMA nos 444 e 445/2014 (MMA-CR, MMA-EN, MMA-VU): 2

Nº de espécies que constam na IUCN (IUCN-CR, IUCN-EN, IUCN-VU, IUCN-NT, IUCN-DD): 2

Nº de espécies que constam na CITES (CITES-I e CITES-II): 28



*Machetornis rixosa*

Marcos Kwall

Lista Preliminar da Fauna Silvestre do Clube Hípico de Santo Amaro  
Rua Visconde de Taunay, 508, Distrito Santo Amaro, Município de São Paulo  
Coordenadas Geográficas: SAD 69 UTM / 23S X-325.813 Y-7.384.550

Táxon	Nome Popular	Status	Data/ Observador
Reino Animalia			
Filo Chordata			
Subfilo Vertebrata			
Classe Aves			
Subclasse Neornithes			
Ordem Pelecaniformes			
Família Ardeidae			
1	<i>Nycticorax nycticorax</i> (Linnaeus, 1758)	socó-dorminhoco	09/2001 (afam/rgqb/psg/lm)
2	<i>Ardea alba</i> Linnaeus, 1758	garça-branca	05/2001 (bgf/rgqb)
Ordem Cathartiformes			
Família Cathartidae			
3	<i>Coragyps atratus</i> (Bechstein, 1793)	urubu	10/1999 (bgf)
Ordem Accipitriformes			
Família Accipitridae			
4	<i>Rupornis magnirostris</i> (Gmelin, 1788)	gavião-carijó	CITES-II 08/2001 (bgf)
Ordem Charadriiformes			
Família Charadriidae			
5	<i>Vanellus chilensis</i> (Molina, 1782)	quero-quero	07/2001 (bgf)
Ordem Columbiformes			
Família Columbidae			
6	<i>Columbina talpacoti</i> (Temminck, 1811)	rolinha	05/2001 (bgf/rgqb)
7	<i>Columba livia</i> Gmelin, 1789	pombo-doméstico	Exótica 05/2001 (bgf/rgqb)
8	<i>Patagioenas picazuro</i> (Temminck, 1813)	asa-branca	10/2002 (afam/lm/rgqb/dm)
Ordem Cuculiformes			
Família Cuculidae			
9	<i>Playa cayana</i> (Linnaeus, 1766)	alma-de-gato	05/2001 (bgf/rgqb)
10	<i>Guira guira</i> (Gmelin, 1788)	anu-branco	08/2001 (bgf)
Ordem Apodiformes			
Família Apodidae			

11	<i>Chaetura meridionalis</i> Hellmayr, 1907	andorinhão-do-temporal		09/2001 (afam/rgqb/fspg/lrm)
<b>Família Trochilidae</b>				
12	<i>Eupetomena macroura</i> (Gmelin, 1788)	beija-flor-tesoura	CITES-II	11/2001 (rgqb/fspg)
13	<i>Amazilia lactea</i> (Lesson, 1832)	beija-flor-de-peito-azul	CITES-II	12/2001 (rgqb/lrm)
<b>Ordem Piciformes</b>				
<b>Família Picidae</b>				
14	<i>Picumnus temminckii</i> Lafresnaye, 1845	picapauzinho-de-coleira	Endêmica	05/2002 (afam/rgqb)
15	<i>Veniliornis spilogaster</i> (Wagler, 1827)	picapauzinho-verde-carijó	Endêmica	05/2001 (bgf/rgqb)
16	<i>Celeus flavescens</i> (Gmelin, 1788)	pica-pau-de-cabeça-amarela		05/2001 (bgf/rgqb)
17	<i>Dryocopus lineatus</i> (Linnaeus, 1766)	pica-pau-de-banda-branca		01/2001 (bgf/fspg)
<b>Ordem Psittaciformes</b>				
<b>Família Psittacidae</b>				
18	<i>Brotogetis tifica</i> (Gmelin, 1788)	periquito-rico	Endêmica/CITE S-II	05/2001 (bgf/rgqb)
<b>Ordem Passeriformes</b>				
<b>Subordem Tyranni</b>				
<b>Família Furnariidae</b>				
<b>Subfamília Furnariinae</b>				
19	<i>Furnarius rufus</i> (Gmelin, 1788)	joão-de-barro		08/2001 (bgf)
<b>Subfamília Synalaxiinae</b>				
20	<i>Synalaxis spixi</i> Sclater, 1856	joão-teneném		11/2001 (bgf/rgqb)
21	<i>Cranioleuca pallida</i> (Wied, 1831)	arredio-pálido	Endêmica	09/2001 (afam/rgqb/fspg/lrm)
<b>Família Tityridae</b>				
<b>Subfamília Tityrinae</b>				
22	<i>Tityra cayana</i> (Linnaeus, 1766)	anambé-branco-de-rabo-preto		11/2001 (bgf/rgqb)
<b>Família Cotingidae</b>				
<b>Subfamília Cotinginae</b>				
23	<i>Procnias nudicollis</i> (Vieillot, 1817)	araponga	Endêmica/SP-AE/IUCN-VU	10/1999 (bgf)
<b>Família Rhynchocyclidae</b>				
<b>Subfamília Todirostrinae</b>				
24	<i>Todirostrum cinereum</i> (Linnaeus, 1766)	ferreirinho-relógio		08/2001 (bgf)
<b>Família Tyrannidae</b>				
<b>Subfamília Elaeniinae</b>				
25	<i>Camptostoma obsoletum</i> (Temminck, 1824)	risadinha		11/2001 (bgf/rgqb)
26	<i>Elaenia flavogaster</i> (Thunberg, 1822)	guaracava-de-barriga-amarela		10/1999 (bgf)
<b>Subfamília Tyranninae</b>				
27	<i>Myiarchus</i> sp.	papa-mosca		11/2001 (bgf/rgqb)
28	<i>Pitangus sulphuratus</i> (Linnaeus, 1766)	bem-te-vi		05/2001 (bgf/rgqb)
29	<i>Machetornis rixosa</i> (Vieillot, 1819)	suiriri-cavaleiro		09/2001 (afam/rgqb/fspg/lrm)
30	<i>Myiodynastes maculatus</i> (Stadius Muller, 1776)	bem-te-vi-rajado		11/2001 (bgf/rgqb)
31	<i>Myiozetetes similis</i> (Spix, 1825)	bentevizinho-de-penacho-vermelho		05/2001 (bgf/rgqb)
32	<i>Tyrannus melancholicus</i> Vieillot, 1819	suiriri		05/2001 (bgf/rgqb)
33	<i>Tyrannus savana</i> Daudin, 1802	tesourinha		12/2001 (rgqb/lrm/rfa)
<b>Subordem Passeri</b>				
<b>Família Vireonidae</b>				
34	<i>Cyclarhis gujanensis</i> (Gmelin, 1789)	pitiguari		07/2001 (bgf)
35	<i>Vireo chivi</i> (Vieillot, 1817)	juruviera		11/2001 (rgqb/fspg)
<b>Família Hirundinidae</b>				
36	<i>Pygochelidon cyanoleuca</i> (Vieillot, 1817)	andorinha-pequena-de-casa		05/2001 (bgf/rgqb)
<b>Família Troglodytidae</b>				
37	<i>Troglodytes musculus</i> Naumann, 1823	corruíra		08/2001 (bgf)
<b>Família Turdidae</b>				
38	<i>Turdus flavipes</i> Vieillot, 1818	sabiá-una		10/2002 (afam/lrm/rfa/dm)
39	<i>Turdus leucomelas</i> Vieillot, 1818	sabiá-branco		08/2001 (bgf)
40	<i>Turdus rufiventris</i> Vieillot, 1818	sabiá-laranjeira		05/2001 (bgf/rgqb)
41	<i>Turdus amaurochalinus</i> Cabanis, 1850	sabiá-poca		12/2001 (rgqb/lrm/rfa)
<b>Família Mimidae</b>				
42	<i>Mimus saturninus</i> (Lichtenstein, 1823)	sabiá-do-campo		11/2001 (bgf/rgqb)
<b>Família Passerellidae</b>				
43	<i>Zonotrichia capensis</i> (Stadius Muller, 1776)	tico-tico		08/2001 (bgf)
<b>Família Parulidae</b>				

44	<i>Geothlypis aequinoctialis</i> (Gmelin, 1789)	pia-cobra		08/2002 (rgqb/rfa)
<b>Família Icteridae</b>				
45	<i>Molothrus bonariensis</i> (Gmelin, 1789)	chopim		09/2001 (afam/rgqb/fspg/lrm)
<b>Família Thraupidae</b>				
<b>Subfamília Thraupinae</b>				
46	<i>Tangara sayaca</i> (Linnaeus, 1766)	sanhaço-cinzento		05/2001 (bgf/rgqb)
47	<i>Tangara palmarum</i> (Wied, 1823)	sanhaço-do-coqueiro		11/2001 (bgf/rgqb)
48	<i>Tangara cayana</i> (Linnaeus, 1766)	saíra-amarela		09/2001 (afam/rgqb/fspg/lrm)
<b>Subfamília Coerebinae</b>				
49	<i>Coereba flaveola</i> (Linnaeus, 1758)	cambacica		05/2001 (bgf/rgqb)
<b>Subfamília Poospizinae</b>				
50	<i>Thlypopsis sordida</i> (d'Orbigny & Lafresnaye, 1837)	saí-canário		11/2001 (bgf/rgqb)
<b>Família Fringillidae</b>				
<b>Subfamília Carduelinae</b>				
51	<i>Spinus magellanicus</i> (Vieillot, 1805)	pintassilgo		10/1999 (bgf)
<b>Família Passeridae</b>				
52	<i>Passer domesticus</i> (Linnaeus, 1758)	pardal	Exótica	09/2001 (afam/rgqb/fspg/lrm)
<b>Classe Mammalia</b>				
<b>Subclasse Theria</b>				
<b>Infraclasse Metatheria</b>				
<b>Ordem Didelphimorphia</b>				
<b>Família Didelphidae</b>				
<b>Subfamília Didelphinae</b>				
1	<i>Didelphis aurita</i> Wied, 1826	gambá-de-orelha-preta		10/1999 (bgf)
<b>Infraclasse Eutheria</b>				
<b>Ordem Primates</b>				
<b>Subordem Haplorrhini</b>				
<b>Família Callitrichidae</b>				
2	<i>Callithrix jacchus</i> (Linnaeus, 1758)	sagui-de-tufo-branco	Endêmica-NE/Nativa Alóctone Introduzida/CITES-II	09/2001 (afam/rgqb/fspg/lrm)

Clube Hípico de Santo Amaro

Nº total de espécies: 54

Nº de espécies da Classe Aves: 52

Nº de espécies da Classe Mammalia: 2

Nº de espécies Endêmicas da Mata Atlântica: 5

Nº de espécies Endêmicas da Mata Atlântica (Região Nordeste): 1

Nº de espécies Exóticas: 2

Nº de espécies Nativas Alóctones Escapes/Introduzidas: 1

Nº de espécies que constam no Decreto Estadual nº 60.133/14 (SP-AE, SP-QA, SP-DD): 1

Nº de espécies que constam na IUCN (IUCN-CR, IUCN-EN, IUCN-VU, IUCN-NT, IUCN-DD): 1

Nº de espécies que constam na CITES (CITES-I e CITES- II): 5



124 - Pq. Est. da Serra do Mar - Núc. Curucutu - Evangelista de Souza

*Callicebus nigrifrons*

Marcos Kawai

Lista Preliminar da Fauna Silvestre do Parque Estadual Serra do Mar - Estação Evangelista de Souza  
 Rua Estação Evangelista de Souza, s/nº, Distrito Marsilac, Município de São Paulo  
 Coordenadas geográficas: SAD 69 UTM / 23S X-332.299 Y-7.352.801

Táxon	Nome Popular	Status	Data/ Observador
Reino Animalia			
Filo Arthropoda			
Subfilo Hexapoda			
Classe Insecta			
Ordem Lepidoptera			
Subordem Rhopalocera			
Familia Hesperidae			
Subfamilia Hesperinae			
1 <i>Lucida ranesus</i> (Schaus, 1902)	skipper		10/2012 (cmi/emgc/ho)
2 <i>Lychnuoides ozias</i> (Hewitson, 1878)	skipper		09/2012 (cmi/emgc/ho)
<b>Subfamilia Pyrginae</b>			
3 <i>Pythonides lancea</i> (Hewitson, 1868)	skipper		09/2012 (cmi/emgc/ho)
<b>Familia Nymphalidae</b>			
<b>Subfamilia Biblidinae</b>			
4 <i>Hamaetera pyræ</i> (Hübner, [1823])	borboleta		09/2012 (cmi/emgc/ho)
5 <i>Hamadryas</i> sp.	estaladeira		10/2012 (cmi/emgc/ho)
<b>Subfamilia Danainae</b>			
6 <i>Danaus</i> sp.	monarca		10/2012 (cmi/emgc/ho)
<b>Subfamilia Heliconiinae</b>			
7 <i>Heliconius ethilla narcaea</i> Godart, 1819	maria-boba		10/2012 (cmi/emgc/ho)
8 <i>Philaethria wernickei</i> (Röber, 1906)	borboleta-esmeralda		10/2012 (cmi/emgc/ho)
<b>Subfamilia Ithomiinae</b>			
9 <i>Epityches eupompe</i> (Geyer, 1832)	borboleta		10/2012 (cmi/emgc/ho)
<b>Subfamilia Limenitidinae</b>			
10 <i>Adelpha</i> sp.	borboleta		10/2012 (cmi/emgc/ho)
<b>Subfamilia Nymphalinae</b>			
11 <i>Anartia amathea roeselia</i> (Eschscholtz, 1821)	borboleta		10/2012 (cmi/emgc/ho)
12 <i>Eresia lansdorfi</i> (Godart, 1819)	borboleta		10/2012 (cmi/emgc/ho)
13 <i>Vanessa braziliensis</i> (Moore, 1883)	borboleta-dama-brasileira		10/2012 (cmi/emgc/ho)
<b>Subfamilia Satyrinae</b>			
14 <i>Hermeuptychia hermes</i> (Fabricius, 1775)	sátiros		10/2012 (cmi/emgc/ho)
15 <i>Moneuptychia paeon</i> (Godart, [1824])	sátiros		10/2012 (cmi/emgc/ho)
<b>Familia Papilionidae</b>			
<b>Subfamilia Papilioninae</b>			
16 <i>Pterourus helios</i> (Rothschild & Jordan, 1906)	borboleta-rabo-de-andorinha		10/2012 (cmi/emgc/ho)
17 <i>Pterourus scamander grayi</i> (Boisduval, 1836)	lagarta-das-folhas-do-abacateiro		10/2012 (cmi/emgc/ho)
<b>Familia Pieridae</b>			
<b>Subfamilia Coliadinae</b>			
18 <i>Eurema albula sinoe</i> (Godart, 1819)	amarelas		10/2012 (cmi/emgc/ho)
19 <i>Phoebis</i> sp.	amarelas		10/2012 (cmi/emgc/ho)
20 <i>Phoebis philea</i> (Linnaeus, 1763)	gema		10/2012 (cmi/emgc/ho)
<b>Subfamilia Dismorphiinae</b>			
21 <i>Dismorphia thermesia</i> (Godart, 1819)	borboleta		09/2012 (cmi/emgc/ho)
<b>Ordem Diptera</b>			
<b>Familia Culicidae</b>			

22 <i>Psorophora ferox</i> (Van Humboldt, 1819)	mosquito		03/2011 (Dep-3)
<b>Filo Chordata</b>			
<b>Subfilo Vertebrata</b>			
<b>Classe Osteichthyes</b>			
<b>Ordem Perciformes</b>			
<b>Familia Cichlidae</b>			
1 <i>Geophagus brasiliensis</i> (Quoy & Gaimard, 1824)	acarã		12/1999 (bgf/jls/masc/rgqb)
<b>Classe Amphibia</b>			
<b>Ordem Anura</b>			
<b>Familia Bufonidae</b>			
1 <i>Rhinella icterica</i> (Spix, 1824)	sapo-cururu	Endêmica	01/2010 (mam)
<b>Familia Craugastoridae</b>			
2 <i>Haddadus binotatus</i> (Spix, 1824)	rãzinha-do-folhico	Endêmica	10/2005 (mam)
<b>Familia Hylidae</b>			
3 <i>Aplastodiscus albosignatus</i> (A. Lutz & B. Lutz, 1938)	perereca-flautinha	Endêmica	09/2009 (mam/cma)
<b>Classe Reptilia</b>			
<b>Ordem Testudines</b>			
<b>Familia Chelidae</b>			
<b>Subfamilia Hydromedusinae</b>			
1 <i>Hydromedusa tectifera</i> Cope, 1870	cágado-pescoço-de-cobra		07/2004 (mam)
<b>Ordem Squamata</b>			
<b>Familia Leiosauridae</b>			
<b>Subfamilia Enyaliinae</b>			
2 <i>Enyalius perditus</i> (Jackson, 1978)	camaleão		10/2009 (afam/jls/masc/mam/cma/dfp)
<b>Familia Gymnophthalmidae</b>			
<b>Subfamilia Cercosaurinae</b>			
3 <i>Placosoma cordylinum champsonotus</i> (Werner, 1910)	lagartinho-das-árvores	Endêmica	2007 (mam)
<b>Familia Teiidae</b>			
<b>Subfamilia Tupinambinae</b>			
4 <i>Salvator merianae</i> Duméril & Bibron, 1839	lagarto-teiú		12/1999 (bgf/jls/masc/rgqb)
<b>Familia Colubridae</b>			
5 <i>Chironius bicarinatus</i> (Wied, 1820)	cobra-cipó		10/2009 (afam/jls/masc/mam/cma/dfp)
<b>Familia Dipsadidae</b>			
<b>Subfamilia Xenodontinae</b>			
6 <i>Echinanthera</i> sp.	cobra		2007 (mam)
<b>Classe Aves</b>			
<b>Subclasse Neornithes</b>			
<b>Ordem Tinamiformes</b>			
<b>Familia Tinamidae</b>			
1 <i>Tinamus solitarius</i> (Vieillot, 1819)	macuco	Endêmica/SP-AE/CITES-I	08/2009 (mam/cma/dfp/figps)
2 <i>Crypturellus obsoletus</i> (Temminck, 1815)	inhambuguaçu		11/2008 (mam/figps/can/ker)
<b>Ordem Galliformes</b>			
<b>Familia Cracidae</b>			
3 <i>Penelope superciljaris</i> Temminck, 1815	jacupemba	SP-QA	12/2009 (mam/figps/cma)
4 <i>Penelope obscura</i> Temminck, 1815	jacuguaçu		05/1996 (sn)
<b>Familia Odontophoridae</b>			
5 <i>Odontophorus capueira</i> (Spix, 1825)	uru	Endêmica/SP-QA	11/2008 (mam/figps/can/ker)
<b>Ordem Podicipediformes</b>			
<b>Familia Podicipedidae</b>			
6 <i>Tachybaptus dominicus</i> (Linnaeus, 1766)	mergulhão-pequeno		04/2010 (mam/figps/dfp)
<b>Ordem Suliformes</b>			
<b>Familia Phalacrocoracidae</b>			
7 <i>Nannopterum brasilianus</i> (Gmelin, 1789)	biguá		05/1996 (sn)
<b>Ordem Pelecaniformes</b>			
<b>Familia Ardeidae</b>			
8 <i>Nycticorax nycticorax</i> (Linnaeus, 1758)	socó-dorminhoco		05/1996 (sn)
9 <i>Bubulcus ibis</i> (Linnaeus, 1758)	garça-vaqueira	Exótica	04/2009 (mam/figps)
10 <i>Ardea alba</i> Linnaeus, 1758	garça-branca		05/1996 (sn)
11 <i>Syrigma sibilatrix</i> (Temminck, 1824)	maria-faceira		11/2010 (mam/figsp)
12 <i>Egretta thula</i> (Molina, 1782)	garça-branca-pequena		04/2009 (mam/figps)
<b>Ordem Cathartiformes</b>			
<b>Familia Cathartidae</b>			
13 <i>Cathartes aura</i> (Linnaeus, 1758)	urubu-de-cabeça-vermelha		08/2009 (mam/figps/cma/dfp)
14 <i>Coragyps atratus</i> (Bechstein, 1793)	urubu		05/1996 (sn)
<b>Ordem Accipitriformes</b>			
<b>Familia Accipitridae</b>			
15 <i>Elanoides forficatus</i> (Linnaeus, 1758)	gavião-tesoura	CITES-II	10/2009 (figps/ker)
16 <i>Harpagus diodon</i> (Temminck, 1823)	gavião-bombachinha	CITES-II	11/2009 (mam/cma/dfp)



17	<i>Rupornis magnirostris</i> (Gmelin, 1788)	gavião-carijó	CITES-II	12/1999 (bgfj/s/masc/rgqb)
18	<i>Spizaetus tyrannus</i> (Wied, 1820)	gavião-pega-macaco	SP-AE/CITES-II	03/2009 (mam/figps)
<b>Ordem Gruiformes</b> <b>Família Rallidae</b>				
19	<i>Aramides cajaneus</i> (Statius Muller, 1776)	saracura-três-potes		09/2009 (mam/cma/dfp)
20	<i>Aramides saracura</i> (Spix, 1825)	saracura-do-mato	Endêmica	03/2009 (mam/figps)
<b>Ordem Gruiformes</b> <b>Família Rallidae</b>				
21	<i>Gallinula galeata</i> (Lichtenstei, 1818)			05/1996 (sn)
<b>Ordem Charadriiformes</b> <b>Família Charadriidae</b>				
22	<i>Vanellus chilensis</i> (Molina, 1782)	quero-quero		05/1996 (sn)
<b>Família Jacanidae</b>				
23	<i>Jacana jacana</i> (Linnaeus, 1766)	jaçanã		05/1996 (sn)
<b>Ordem Columbiformes</b> <b>Família Columbidae</b>				
24	<i>Columbina talpacoti</i> (Temminck, 1811)	rolinha		05/1996 (sn)
25	<i>Columba livia</i> Gmelin, 1789	pombo-doméstico		12/1999 (bgfj/s/masc/rgqb)
26	<i>Patagioenas picazuro</i> (Temminck, 1813)	asa-branca		05/1996 (sn)
27	<i>Patagioenas cayennensis</i> (Bonaterre, 1792)	pomba-galega		09/2009 (mam/cma/dfp)
28	<i>Patagioenas plumbea</i> (Vieillot, 1818)	pomba-amargosa		11/2008 (mam/figps/can/ker)
29	<i>Leptotila verreauxi</i> Bonaparte, 1855	juriti-pupu		11/2008 (mam/figps/can/ker)
30	<i>Leptotila rufaxilla</i> (Richard & Bernard, 1792)	juriti-de-testa-branca		11/2008 (mam/figps/can/ker)
31	<i>Geotrygon montana</i> (Linnaeus, 1758)	pariri		08/2009 (mam/figps/cma/dfp)
<b>Ordem Cuculiformes</b> <b>Família Cuculidae</b>				
32	<i>Playa cayana</i> (Linnaeus, 1766)	alma-de-gato		11/2008 (mam/figps/can/ker)
33	<i>Coccyzus melacoryphus</i> Vieillot, 1817	papa-lagarta		12/2009 (figps/ker)
34	<i>Coccyzus euleri</i> Cabanis, 1873	papa-lagarta-de-euler		08/2009 (mam/dfp)
35	<i>Crotophaga ani</i> Linnaeus, 1758	anu-preto		05/1996 (sn)
36	<i>Guira guira</i> (Gmelin, 1788)	anu-branco		03/2009 (mam/figps)
37	<i>Tapera naevia</i> (Linnaeus, 1766)	saci		10/2009 (mam)
<b>Ordem Strigiformes</b> <b>Família Tytonidae</b>				
38	<i>Tyto furcata</i> (Temminck, 1827)	suindara	CITES-II	2004 (mam)
<b>Família Strigidae</b>				
39	<i>Megascops choliba</i> (Vieillot, 1817)	corujinha-do-mato	CITES-II	2004 (mam)
40	<i>Strix hylophila</i> Temminck, 1825	coruja-listrada	Endêmica/CITE S-II	06/2010 (mam/figps/cma/jls)
41	<i>Athene cunicularia</i> (Molina, 1782)	coruja-buraqueira	CITES-II	11/2008 (mam/figps/can/ker)
<b>Ordem Nyctibiiformes</b> <b>Família Nyctibiidae</b>				
42	<i>Nyctibius griseus</i> (Gmelin, 1789)	urutau		07/2009 (mam/cma)
<b>Ordem Caprimulgiformes</b> <b>Família Caprimulgidae</b>				
43	<i>Lurocalis semitorquatus</i> (Gmelin, 1789)	tuju		11/2008 (mam/figps/can/ker)
44	<i>Nyctidromus albicollis</i> (Gmelin, 1789)	bacurau		11/2008 (mam/figps/can/ker)
45	<i>Podager nacunda</i> (Vieillot, 1817)	corucão		07/2010 (mam/figsp)
<b>Ordem Apodiformes</b> <b>Família Apodidae</b>				
46	<i>Cypseloides fumigatus</i> (Streubel, 1848)	taperuçu-preto		12/2009 (mam/figps/cma)
47	<i>Streptoprocne zonaris</i> (Shaw, 1796)	taperuçu-de-coleira-branca		11/2008 (mam/figps/can/ker)
48	<i>Chaetura cinereiventris</i> Sclater, 1862	andorinhão-de-sobre-cinzento		11/2008 (mam/figps/can/ker)
49	<i>Chaetura meridionalis</i> Hellmayr, 1907	andorinhão-do-temporal		11/2008 (mam/figps/can/ker)
<b>Família Trochilidae</b>				
50	<i>Ramphodon naevius</i> (Dumont, 1818)	beija-flor-rajado	Endêmica/CITE S-II	08/2009 (mam/figps/cma/dfp)
51	<i>Phaethornis squalidus</i> (Temminck, 1822)	rabo-branco-pequeno	Endêmica/CITE S-II	08/2009 (mam/figps/cma/dfp)
52	<i>Phaethornis pretrei</i> (Lesson & Delattre, 1839)	rabo-branco-acanelado	CITES-II	11/2008 (mam/figps/can/ker)
53	<i>Phaethornis eurynome</i> (Lesson, 1832)	rabo-branco-de-garganta-rajada	Endêmica/CITE S-II	11/2008 (mam/figps/can/ker)
54	<i>Eupetomena macroura</i> (Gmelin, 1788)	beija-flor-tesoura	CITES-II	12/1999 (bgfj/s/masc/rgqb)
55	<i>Florisuga fusca</i> (Vieillot, 1817)	beija-flor-preto	Endêmica/CITE S-II	11/2008 (mam/figps/can/ker)
56	<i>Anthracothorax nigricollis</i> (Vieillot, 1817)	beija-flor-de-veste-preta	CITES-II	11/2008 (mam/figps/can/ker)
57	<i>Lophornis chalybeus</i> (Temminck, 1821)	topetinho-verde	CITES-II	06/2010 (mam/figps/cma/jls)

58	<i>Chlorostilbon lucidus</i> (Shaw, 1812)	besourinho-de-bico-vermelho	CITES-II	11/2008 (mam/figps/can/ker)
59	<i>Thalurania glaucopsis</i> (Gmelin, 1788)	beija-flor-de-frente-violeta	Endêmica/CITE S-II	11/2008 (mam/figps/can/ker)
60	<i>Leucochloris albicollis</i> (Vieillot, 1818)	beija-flor-de-papo-branco	Endêmica/CITE S-II	03/2009 (mam/figps)
61	<i>Amazilia versicolor</i> (Vieillot, 1818)	beija-flor-de-banda-branca	CITES-II	11/2008 (mam/figps/can/ker)
62	<i>Amazilia lactea</i> (Lesson, 1832)	beija-flor-de-peito-azul	CITES-II	11/2008 (mam/figps/can/ker)
63	<i>Heliodoxa rubicauda</i> (Boddaert, 1783)	beija-flor-rubi	Endêmica/CITE S-II	04/2009 (mam/figps/can)
<b>Ordem Trogoniformes</b> <b>Família Trogonidae</b>				
64	<i>Trogon surrucura</i> Vieillot, 1817	surucuá-variado	Endêmica	11/2008 (mam/figps/can/ker)
65	<i>Trogon rufus</i> Gmelin, 1788	surucuá-dourado		04/2009 (mam/figps)
<b>Ordem Coraciiformes</b> <b>Família Alcedinidae</b>				
66	<i>Megaceryle torquata</i> (Linnaeus, 1766)	martim-pescador-grande		05/1996 (sn)
67	<i>Chloroceryle amazona</i> (Latham, 1790)	martim-pescador-verde		05/1996 (sn)
68	<i>Chloroceryle americana</i> (Gmelin, 1788)	martim-pescador-pequeno		09/2009 (mam/cma/dfp)
<b>Ordem Galbuliformes</b> <b>Família Bucconidae</b>				
69	<i>Nystalus chacuru</i> (Vieillot, 1816)	joão-bobo		07/2009 (mam)
70	<i>Malacoptila striata</i> (Spix, 1824)	barbudo-rajado	Endêmica	09/2009 (mam/cma/dfp)
<b>Ordem Piciformes</b> <b>Família Ramphastidae</b>				
71	<i>Ramphastos dicolorus</i> Linnaeus, 1766	tucano-de-bico-verde	Endêmica	03/2009 (mam/figps)
<b>Família Picidae</b>				
72	<i>Picumnus temminckii</i> Lafresnaye, 1845	picapuzinho-de-coleira	Endêmica	04/2009 (mam/figps/can)
73	<i>Melanerpes candidus</i> (Otto, 1796)	pica-pau-branco		06/2009 (mam/figps/cma)
74	<i>Veniliornis spilogaster</i> (Wagler, 1827)	picapuzinho-verde-carijó	Endêmica	11/2008 (mam/figps/can/ker)
75	<i>Piculus aurulentus</i> (Temminck, 1821)	pica-pau-dourado	Endêmica	01/2010 (mam/cma)
76	<i>Colaptes melanochloros</i> (Gmelin, 1788)	pica-pau-verde-barrado		06/2009 (mam/figps/cma)
77	<i>Colaptes campestris</i> (Vieillot, 1818)	pica-pau-do-campo		06/2009 (mam/figps/cma)
78	<i>Celeus flavescens</i> (Gmelin, 1788)	pica-pau-de-cabeça-amarela		12/1999 (bgfj/s/masc/rgqb)
79	<i>Dryocopus lineatus</i> (Linnaeus, 1766)	pica-pau-de-banda-branca		03/2009 (mam/figps)
<b>Ordem Falconiformes</b> <b>Família Falconidae</b>				
80	<i>Caracara plancus</i> (Miller, 1777)	caracará	CITES-II	05/1996 (sn)
81	<i>Milvago chimachima</i> (Vieillot, 1816)	carrapateiro	CITES-II	11/2008 (mam/figps/can/ker)
82	<i>Micrastur ruficollis</i> (Vieillot, 1817)	falcão-caburé	CITES-II	11/2008 (mam/figps/can/ker)
83	<i>Micrastur semitorquatus</i> (Vieillot, 1817)	falcão-relógio	CITES-II	11/2008 (mam/figps/can/ker)
84	<i>Falco sparverius</i> Linnaeus, 1758	quiriquiri	CITES-II	05/1996 (sn)
<b>Ordem Psittaciformes</b> <b>Família Psittacidae</b>				
85	<i>Pyrrhura frontalis</i> (Vieillot, 1817)	tiriba	Endêmica/CITE S-II	03/2009 (mam/figps)
86	<i>Forpus xanthopterygius</i> (Spix, 1824)	tuim	CITES-II	08/2009 (mam/figps/cma/dfp)
87	<i>Brotogeris tirica</i> (Gmelin, 1788)	periquito-rico	Endêmica/CITE S-II	12/1999 (bgfj/s/masc/rgqb)
88	<i>Touit melanonotus</i> (Wied-Neuwied, 1820)	apuim-de-costas-pretas	Endêmica/SP-AE/IUCN-EN/CITES-II	03/2009 (mam/figps)
89	<i>Pionopsitta pileata</i> (Scopoli, 1769)	cuiú-cuiú	Endêmica/CITE S-II	03/2009 (mam/figps)
90	<i>Pionus maximiliani</i> (Kuhl, 1820)	maitaca	CITES-II	11/2008 (mam/figps/can/ker)
91	<i>Tricharia malachitacea</i> (Spix, 1824)	sabiá-cica	SP-AE	11/2009 (mam/cma/dfp)
<b>Ordem Passeriformes</b> <b>Subordem Tyranni</b> <b>Família Thamnophilidae</b> <b>Subfamília Thamnophilinae</b>				
92	<i>Terenura maculata</i> (Wied, 1831)	zidedê	Endêmica	07/2009 (mam/cma)
93	<i>Rhopias gularis</i> (Spix, 1825)	choquinha-de-garganta-pintada	Endêmica	04/2009 (mam/figps/can)
94	<i>Dysithamnus stictothorax</i> (Temminck, 1823)	choquinha-de-peito-pintado	Endêmica/SP-QA	08/2009 (mam/figps/cma/dfp)
95	<i>Dysithamnus mentalis</i> (Temminck, 1823)	choquinha-lisa		11/2008 (mam/figps/can/ker)
96	<i>Dysithamnus xanthopterus</i> Burmeister, 1856	choquinha-de-asa-ferrugem	Endêmica	08/2009 (mam/figps/cma/dfp)

97	<i>Herpsilochmus rufimarginatus</i> (Temminck, 1822)	chorozinho-de-asa-vermelha		05/2009	(mam/figgs)
98	<i>Thamnophilus caerulescens</i> Vieillot, 1816	choca-da-mata		11/2008	(mam/figgs/can/ker)
99	<i>Batara cinerea</i> (Vieillot, 1819)	matracão		03/2009	(mam/figgs)
100	<i>Mackenziaena leachii</i> (Such, 1825)	borralhara-assobiadora	Endêmica	03/2009	(mam/figgs)
101	<i>Mackenziaena severa</i> (Lichtenstein, 1823)	borralhara	Endêmica	11/2009	(mam/cma/dfp)
102	<i>Myrmoderus squamosus</i> (Pelzeln, 1868)	papa-formiga-de-grota	Endêmica	11/2008	(mam/figgs/can/ker)
103	<i>Pyriglena leucoptera</i> (Vieillot, 1818)	papa-taoca-do-sul	Endêmica	11/2008	(mam/figgs/can/ker)
104	<i>Drymophila ferruginea</i> (Temminck, 1822)	trovoada	Endêmica	10/2009	(mam/cma/dfp)
105	<i>Drymophila rubricollis</i> (Bertoni, 1901)	trovoada-de-bertoni	Endêmica	05/2009	(mam/figgs)
106	<i>Drymophila ochropyga</i> (Hellmayr, 1906)	choquinha-de-dorso-vermelho	Endêmica/SP-AE	04/2009	(mam/figgs)
107	<i>Drymophila malura</i> (Temminck, 1825)	choquinha-carijó	Endêmica	11/2008	(mam/figgs/can/ker)
Familia Conopophagidae					
108	<i>Conopophaga lineata</i> (Wied, 1831)	chupa-dente	Endêmica	03/2009	(mam/figgs)
109	<i>Conopophaga melanops</i> (Vieillot, 1818)	cuspidor-de-máscara-preta	Endêmica	12/2009	(mam/dfp/cma)
Familia Grallaridae					
110	<i>Grallaria varia</i> (Boddaert, 1783)	tovacuçu		11/2008	(mam/figgs/can/ker)
111	<i>Hyllopezus nattereri</i> (Pinto, 1937)	pinto-do-mato		12/2010	(mam/figsp/ker)
Familia Rhinocryptidae					
Subfamilia Scytalopodinae					
112	<i>Merulaxis ater</i> Lesson, 1830	entufado	Endêmica/SP-QA	09/2009	(mam/dfp/cma)
113	<i>Eleoscytalopus indigoticus</i> (Wied, 1831)	macuquinho	Endêmica	11/2008	(mam/figgs/can/ker)
114	<i>Scytalopus speluncae</i> (Ménétriès, 1835)	tapaculo-preto	Endêmica	06/2009	(mam/cma)
Familia Formicariidae					
115	<i>Formicarius colma</i> (Boddaert, 1783)	galinha-do-mato		12/2009	(mam/dfp/cma)
116	<i>Chamaeza campanisona</i> (Lichtenstein, 1823)	tovaca-campainha		03/2009	(mam/figgs)
Familia Scleruridae					
117	<i>Sclerurus scansor</i> (Ménétriès, 1835)	vira-folha	Endêmica	03/2009	(mam/figgs)
Familia Dendrocolaptidae					
Subfamilia Sittasominae					
118	<i>Sittasomus griseicapillus</i> (Vieillot, 1818)	arapaçu-verde		11/2008	(mam/figgs/can/ker)
Subfamilia Dendrocolaptinae					
119	<i>Xiphorhynchus fuscus</i> (Vieillot, 1818)	arapaçu-rajado	Endêmica	11/2008	(mam/figgs/can/ker)
120	<i>Dendrocolaptes platyrostris</i> Spix, 1825	arapaçu-grande		11/2008	(mam/figgs/can/ker)
121	<i>Xiphocolaptes albicollis</i> (Vieillot, 1818)	arapaçu-de-garganta-branca		04/2009	(mam/figgs/can)
Familia Xenopidae					
122	<i>Xenops minutus</i> (Sparman, 1788)	bico-virado-miúdo		11/2008	(mam/figgs/can/ker)
123	<i>Xenops rutilans</i> Temminck, 1821	bico-virado-carijó		10/2009	(figgs/ker)
Familia Furnariidae					
Subfamilia Furnariinae					
124	<i>Furnarius rufus</i> (Gmelin, 1788)	joão-de-barro		05/1996	(sn)
125	<i>Lochmias nematura</i> (Lichtenstein, 1823)	joão-porca		11/2008	(mam/figgs/can/ker)
Subfamilia Philydorinae					
126	<i>Automolus leucopthalmus</i> (Wied, 1821)	barranqueiro-de-olho-branco	Endêmica	11/2008	(mam/figgs/can/ker)
127	<i>Anabazenops fuscus</i> (Vieillot, 1816)	trepador-coleira	Endêmica	10/2009	(figgs/ker)
128	<i>Anabacerthia amaurotis</i> (Temminck, 1823)	limpa-folha-miúdo	Endêmica	10/2009	(figgs/ker)
129	<i>Philydor atricapillus</i> (Wied, 1821)	limpa-folha-coroadado	Endêmica	04/2009	(mam/figgs)
130	<i>Philydor rufum</i> (Vieillot, 1818)	limpa-folha-de-testa-baia		03/2009	(mam/figgs)
131	<i>Heliobletus contaminatus</i> Pelzeln, 1859	trepadorzinho	Endêmica	11/2009	(mam/cma/dfp)
132	<i>Syndactyla rufosupercillata</i> (Lafresnaye, 1832)	trepador-quiete		03/2009	(mam/figgs)
133	<i>Cichlocolaptes leucophrys</i> (Jardine & Selby, 1830)	trepador-sobrancelha	Endêmica	09/2009	(mam/cma/dfp)
Subfamilia Synallaxinae					
134	<i>Certhiopsis cinnamomeus</i> (Gmelin, 1788)	curutiê		08/2009	(mam)
135	<i>Synallaxis ruficapilla</i> Vieillot, 1819	pichororé	Endêmica	11/2008	(mam/figgs/can/ker)
136	<i>Synallaxis spixi</i> Sclater, 1856	joão-teneném		11/2008	(mam/figgs/can/ker)
137	<i>Cranioleuca pallida</i> (Wied, 1831)	arredio-pálido	Endêmica	11/2008	(mam/figgs/can/ker)
Familia Pipridae					
Subfamilia Neopelminae					

138	<i>Neopelma chrysolophum</i> Pinto, 1944	fruxu	Endêmica	06/2010	(mam/figsp/cma/jls)
Subfamilia Ilicurinae					
139	<i>Ilicura militaris</i> (Shaw & Nodder, 1809)	tangarazinho	Endêmica	12/2009	(figgs/ker)
140	<i>Chiroxiphia caudata</i> (Shaw & Nodder, 1793)	tangará	Endêmica	11/2008	(mam/figgs/can/ker)
Familia Onychorhynchidae					
141	<i>Onychorhynchus swainsoni</i> (Pelzeln, 1858)	maria-leque-do-sudeste	Endêmica/IUC N-VU	06/2009	(mam/figgs)
Familia Tityridae					
Subfamilia Schiffornithinae					
142	<i>Schiffornis virescens</i> (Lafresnaye, 1838)	flautim	Endêmica	11/2008	(mam/figgs/can/ker)
Subfamilia Tityrinae					
143	<i>Tityra cayana</i> (Linnaeus, 1766)	anambé-branco-de-rabo-preto		01/2012	(mam/ker/taa)
144	<i>Pachyramphus viridis</i> (Vieillot, 1816)	caneleiro-verde		10/2009	(figgs/ker)
145	<i>Pachyramphus castaneus</i> (Jardine & Selby, 1827)	caneleiro		04/2009	(mam/figgs)
146	<i>Pachyramphus polychopterus</i> (Vieillot, 1818)	caneleiro-preto		11/2008	(mam/figgs/can/ker)
147	<i>Pachyramphus validus</i> (Lichtenstein, 1823)	caneleiro-de-chapéu-preto		11/2008	(mam/figgs/can/ker)
Familia Cotingidae					
Subfamilia Rupicolinae					
148	<i>Carpornis cucullata</i> (Swainson, 1821)	corocochó	Endêmica	05/1996	(sn)
Subfamilia Cephalopterinae					
149	<i>Pyroderus scutatus</i> (Shaw, 1792)	pavó	Endêmica/SP-AE	04/2009	(mam/figgs)
Subfamilia Cotinginae					
150	<i>Procnias nudicollis</i> (Vieillot, 1817)	araponga	Endêmica/SP-AE/IUCN-VU	12/1999	(tgffjls/masc/rqgb)
Familia Pipritidae					
151	<i>Piprites chloris</i> (Temminck, 1822)	papinho-amarelo		04/2010	(mam/figsp/dfp)
Familia Platyrinchidae					
152	<i>Platyrinchus mystaceus</i> Vieillot, 1818	patinho		03/2009	(mam/figgs)
Familia Rhynchocyclidae					
Subfamilia Pipromorphinae					
153	<i>Mionectes rufiventris</i> Cabanis, 1846	abre-asa-de-cabeça-cinza	Endêmica	04/2009	(mam/figgs)
154	<i>Leptopogon amaurocephalus</i> Tschudi, 1846	cabeçudo		11/2008	(mam/figgs/can/ker)
155	<i>Phylloscartes ventralis</i> (Temminck, 1824)	borboletinha-do-mato		11/2008	(mam/figgs/can/ker)
Subfamilia Rynchocyclinae					
156	<i>Tolmomyias sulphurescens</i> (Spix, 1825)	bico-chato-de-orelha-preta		11/2008	(mam/figgs/can/ker)
Subfamilia Todirostrinae					
157	<i>Todirostrum poliocephalum</i> (Wied, 1831)	teque-teque	Endêmica	07/2009	(mam/cma)
158	<i>Todirostrum cinereum</i> (Linnaeus, 1766)	ferreirinho-relógio		08/2009	(mam/dfp)
159	<i>Poecilatriccus plumbeiceps</i> (Lafresnaye, 1846)	tororó		11/2008	(mam/figgs/can/ker)
160	<i>Myiornis auricularis</i> (Vieillot, 1818)	miudinho	Endêmica	05/2009	(mam/figgs)
161	<i>Hemitriccus diops</i> (Temminck, 1822)	olho-falso	Endêmica	05/2009	(mam/figgs)
162	<i>Hemitriccus orbitatus</i> (Wied, 1831)	tiririzinho-do-mato	Endêmica	04/2009	(mam/figgs)
163	<i>Hemitriccus nidipendulus</i> (Wied, 1831)	tachuri-campainha	Endêmica	11/2008	(mam/figgs/can/ker)
Familia Tyrannidae					
Subfamilia Hirundineinae					
164	<i>Hirundinea ferruginea</i> (Gmelin, 1788)	gibão-de-couro		11/2008	(mam/figgs/can/ker)
Subfamilia Elaeniinae					
165	<i>Tyranniscus burmeisteri</i> (Cabanis & Heine, 1859)	piolhinho-chiador		04/2009	(mam/figgs/can)
166	<i>Camptostoma obsoletum</i> (Temminck, 1824)	risadinha		11/2008	(mam/figgs/can/ker)
167	<i>Elaenia flavogaster</i> (Thunberg, 1822)	guaracava-de-barriga-amarela		11/2008	(mam/figgs/can/ker)
168	<i>Elaenia chilensis</i> Hellmayr, 1927	guaracava-de-crista-branca		05/2009	(mam/figgs)
169	<i>Elaenia parvirostris</i> Pelzeln, 1868	tuque-pium		11/2008	(mam/figgs/can/ker)
170	<i>Elaenia mesoleuca</i> (Deppe, 1830)	tuque		11/2008	(mam/figgs/can/ker)
171	<i>Elaenia obscura</i> (d'Orbigny & Lafresnaye, 1837)	tucão		10/2009	(mam)
172	<i>Phylomyias fasciatus</i> (Thunberg, 1822)	piolhinho		07/2009	(mam/cma)
173	<i>Phylomyias griseocapilla</i> Sclater, 1862	piolhinho-serrano	Endêmica	09/2009	(mam/dfp/cma)
174	<i>Serpophaga subcristata</i> (Vieillot, 1817)	alegrinho		11/2008	(mam/figgs/can/ker)
Subfamilia Tyranninae					
175	<i>Attila phoenicurus</i> Pelzeln, 1868	capitão-castanho		11/2008	(mam/figgs/can/ker)

176	<i>Attila rufus</i> (Vieillot, 1819)	capitão-de-saíra	Endêmica	11/2008 (mam/figgs/can/ker)
177	<i>Legatus leucophaius</i> (Vieillot, 1818)	bem-te-vi-pirata		10/2009 (mam)
178	<i>Myiarchus swainsoni</i> Cabanis & Heine, 1859	irré		11/2008 (mam/figgs/can/ker)
179	<i>Myiarchus ferox</i> (Gmelin, 1789)	maria-cavaleira		03/2009 (mam/ker/figgs)
180	<i>Syrstes sibilator</i> (Vieillot, 1818)	gritador		03/2010 (mam)
181	<i>Pitangus sulphuratus</i> (Linnaeus, 1766)	bem-te-vi		05/1996 (sn)
182	<i>Machetornis rixosa</i> (Vieillot, 1819)	suiriri-cavaleiro		10/2009 (figgs)
183	<i>Myiodynastes maculatus</i> (Stadius Muller, 1776)	bem-te-vi-rajado		11/2008 (mam/figgs/can/ker)
184	<i>Megarynchus pitangua</i> (Linnaeus, 1766)	neinei		03/2009 (mam/figgs)
185	<i>Myiozetetes similis</i> (Spix, 1825)	bentevizinho-de-penacho-vermelho		03/2009 (mam/figgs)
186	<i>Tyrannus melancholicus</i> Vieillot, 1819	suiriri		12/1999 (bgfjls/masc/rgqb)
187	<i>Tyrannus savana</i> Daudin, 1802	tesourinha		12/2009 (figgs/ker)
188	<i>Empidonomus varius</i> (Vieillot, 1818)	peítica		11/2008 (mam/figgs/can/ker)
<b>Subfamília Fluvicolinae</b>				
189	<i>Myiophobus fasciatus</i> (Stadius Muller, 1776)	filipe		11/2008 (mam/figgs/can/ker)
190	<i>Pyrocephalus rubinus</i> (Boddaert, 1783)	príncipe		08/2009 (mam)
191	<i>Fluvicola nengeta</i> (Linnaeus, 1766)	lavadeira-mascarada		02/2010 (mam/figgs)
192	<i>Lathrotriccus euléri</i> (Cabanis, 1868)	enferrujado		11/2008 (mam/figgs/can/ker)
193	<i>Contopus cinereus</i> (Spix, 1825)	papa-moscas-cinzento		10/2009 (figgs/ker)
194	<i>Knipolegus cyanirostris</i> (Vieillot, 1818)	maria-preta-de-bico-azulado		04/2009 (mam/figgs/can)
195	<i>Knipolegus nigerrimus</i> (Vieillot, 1818)	maria-preta-de-garganta-vermelha	Endêmica	09/2009 (mam/cma/dfp)
196	<i>Satrapa icterophrys</i> (Vieillot, 1818)	suiriri-pequeno		08/2009 (mam)
197	<i>Muscipipra vetula</i> (Lichtenstein, 1823)	tesoura-cinzenta	Endêmica	11/2008 (mam/figgs/can/ker)
<b>Subordem Passeri</b>				
<b>Família Vireonidae</b>				
198	<i>Cyclarhis gujanensis</i> (Gmelin, 1789)	pitiguari		12/1999 (bgfjls/masc/rgqb)
199	<i>Hylophilus poicilotis</i> Temminck, 1822	verdinho-coroado	Endêmica	11/2008 (mam/figgs/can/ker)
200	<i>Vireo chivi</i> (Vieillot, 1817)	juruviana		11/2008 (mam/figgs/can/ker)
<b>Família Hirundinidae</b>				
201	<i>Pygochelidon cyanoleuca</i> (Vieillot, 1817)	andorinha-pequena-de-casa		12/1999 (bgfjls/masc/rgqb)
202	<i>Stelgidopteryx ruficollis</i> (Vieillot, 1817)	andorinha-serradora		12/1999 (bgfjls/masc/rgqb)
203	<i>Progne tapera</i> (Vieillot, 1817)	andorinha-do-campo		11/2008 (mam/figgs/can/ker)
204	<i>Progne chalybea</i> (Gmelin, 1789)	andorinha-doméstica-grande		10/2009 (figgs/ker)
205	<i>Tachycineta leucorhoa</i> (Vieillot, 1817)	andorinha-de-sobre-branco		11/2008 (mam/figgs/can/ker)
<b>Família Troglodytidae</b>				
206	<i>Troglodytes musculus</i> Naumann, 1823	corruíra		05/1996 (sn)
<b>Família Polioptilidae</b>				
207	<i>Ramphocaenus melanurus</i> Vieillot, 1819	chirito		08/2009 (mam/figgs/cma/dfp)
<b>Família Turdidae</b>				
208	<i>Turdus flavipes</i> Vieillot, 1818	sabiá-una		05/2009 (mam/figgs)
209	<i>Turdus leucomelas</i> Vieillot, 1818	sabiá-branco		11/2008 (mam/figgs/can/ker)
210	<i>Turdus rufiventris</i> Vieillot, 1818	sabiá-laranjeira		05/1996 (sn)
211	<i>Turdus amaurochalinus</i> Cabanis, 1850	sabiá-poca		12/1999 (bgfjls/masc/rgqb)
212	<i>Turdus albicollis</i> Vieillot, 1818	sabiá-coleira		11/2008 (mam/figgs/can/ker)
<b>Família Mimidae</b>				
213	<i>Mimus saturninus</i> (Lichtenstein, 1823)	sabiá-do-campo		08/2009 (mam)
<b>Família Passerellidae</b>				
214	<i>Zonotrichia capensis</i> (Stadius Muller, 1776)	tico-tico		05/1996 (sn)
215	<i>Arremon semitorquatus</i> Swainson, 1838	tico-tico-do-mato	Endêmica	12/2009 (mam/figgs/cma)
<b>Família Parulidae</b>				
216	<i>Setophaga pitillayumi</i> (Vieillot, 1817)	mariquita		11/2008 (mam/figgs/can/ker)
217	<i>Geothlypis aequinoctialis</i> (Gmelin, 1789)	pia-cobra		11/2008 (mam/figgs/can/ker)
218	<i>Basileuterus culicivorus</i> (Deppe, 1830)	pula-pula		11/2008 (mam/figgs/can/ker)
219	<i>Myiothlypis leucoblephara</i> (Vieillot, 1817)	pula-pula-assobiador	Endêmica	11/2008 (mam/figgs/can/ker)
220	<i>Myiothlypis rivularis</i> (Wied, 1821)	pula-pula-ribeirinho		03/2009 (mam/figgs)
<b>Família Icteridae</b>				
221	<i>Cacicus chrysopterus</i> (Vigors, 1825)	japuíra		04/2009 (mam/figgs)
222	<i>Molothrus bonariensis</i> (Gmelin, 1789)	chopim		10/2009 (figgs/ker)

<b>Família Thraupidae</b>				
<b>Subfamília Orchesticinae</b>				
223	<i>Orchesticus abellei</i> (Lesson, 1839)	sanhaço-pardo	Endêmica	07/2009 (mam/cma)
<b>Subfamília Thraupinae</b>				
224	<i>Pipraeidea melanonota</i> (Vieillot, 1819)	saíra-viúva		06/2009 (mam/figgs/cma)
225	<i>Stephanophorus diadematus</i> (Temminck, 1823)	sanhaço-frade		06/2009 (mam/figgs/cma)
226	<i>Schistochlamys ruficapillus</i> (Vieillot, 1817)	bico-de-veludo		06/2009 (mam/figgs/cma)
227	<i>Tangara seledon</i> (Stadius Muller, 1776)	saíra-sete-cores	Endêmica	08/2009 (mam/figgs/cma/dfp)
228	<i>Tangara cyanocephala</i> (Stadius Muller, 1776)	saíra-militar	Endêmica	11/2008 (mam/figgs/can/ker)
229	<i>Tangara desmaresti</i> (Vieillot, 1819)	saíra-lagarta	Endêmica	11/2008 (mam/figgs/can/ker)
230	<i>Tangara sayaca</i> (Linnaeus, 1766)	sanhaço-cinzento		11/2008 (mam/figgs/can/ker)
231	<i>Tangara cyanoptera</i> (Vieillot, 1817)	sanhaço-de-encontro-azul	Endêmica	11/2008 (mam/figgs/can/ker)
232	<i>Tangara palmarum</i> (Wied, 1823)	sanhaço-do-coqueiro		06/2009 (mam/figgs/cma)
233	<i>Tangara ornata</i> (Sparman, 1789)	sanhaço-de-encontro-amarelo	Endêmica	06/2009 (mam/figgs/cma)
234	<i>Tangara cayana</i> (Linnaeus, 1766)	saíra-amarela		08/2009 (mam)
<b>Subfamília Diglossinae</b>				
235	<i>Conirostrum speciosum</i> (Temminck, 1824)	figuinha-de-rabo-castanho		11/2008 (mam/figgs/can/ker)
236	<i>Haplospiza unicolor</i> Cabanis, 1851	cigarra-bambu	Endêmica	11/2008 (mam/figgs/can/ker)
<b>Subfamília Hemithraupinae</b>				
237	<i>Hemithraupis ruficapilla</i> (Vieillot, 1818)	saíra-ferrugem	Endêmica	03/2009 (mam/figgs)
<b>Subfamília Tachyphoniinae</b>				
238	<i>Volatinia jacarina</i> (Linnaeus, 1766)	tiziu		12/1999 (bgfjls/masc/rgqb)
239	<i>Trichothraupis melanops</i> (Vieillot, 1818)	tiê-de-topete		11/2008 (mam/figgs/can/ker)
240	<i>Lanio cristatus</i> (Linnaeus, 1766)	tiê-galo		12/2009 (mam/dfp/cma)
241	<i>Tachyphonus coronatus</i> (Vieillot, 1822)	tiê-preto	Endêmica	12/1999 (bgfjls/masc/rgqb)
<b>Subfamília Dacninae</b>				
242	<i>Tersina viridis</i> (Illiger, 1811)	sai-andorinha		11/2009 (mam/cma/dfp)
243	<i>Dacnis cayana</i> (Linnaeus, 1766)	sai-azul		11/2008 (mam/figgs/can/ker)
<b>Subfamília Coerebinae</b>				
244	<i>Coereba flaveola</i> (Linnaeus, 1758)	cambacica		05/1996 (sn)
<b>Subfamília Sporophiliinae</b>				
245	<i>Sporophila lineola</i> (Linnaeus, 1758)	bigodinho		02/2010 (mam/figgs)
246	<i>Sporophila frontalis</i> (Verreaux, 1869)	pioxó	Endêmica/SP-AE/MMA-VU/IUCN-VU	11/2008 (mam/figgs/can/ker)
247	<i>Sporophila falcirostris</i> (Temminck, 1820)	cigarra	Endêmica/SP-AE/MMA-VU/IUCN-VU	02/2010 (mam)
248	<i>Sporophila caerulescens</i> (Vieillot, 1823)	coleirinho		12/1999 (bgfjls/masc/rgqb)
249	<i>Sporophila albogularis</i> (Spix, 1825)	golinho		12/1999 (bgfjls/masc/rgqb)
250	<i>Sporophila angolensis</i> (Linnaeus, 1766)	curió		03/2009 (mam/figgs)
<b>Subfamília Saltatorinae</b>				
251	<i>Saltator similis</i> d'Orbigny & Lafresnaye, 1837	trinca-ferro		11/2008 (mam/figgs/can/ker)
252	<i>Saltator fuliginosus</i> (Daudin, 1800)	bico-de-pimenta	Endêmica	11/2008 (mam/figgs/can/ker)
<b>Subfamília Pospizinae</b>				
253	<i>Thlypopsis sordida</i> (d'Orbigny & Lafresnaye, 1837)	sai-canário		11/2008 (mam/figgs/can/ker)
<b>Família Cardinalidae</b>				
254	<i>Habia rubica</i> (Vieillot, 1817)	tiê-de-bando		06/2009 (mam/cma)
<b>Família Fringillidae</b>				
<b>Subfamília Carduelinae</b>				
255	<i>Spinus magellanicus</i> (Vieillot, 1805)	pintassilgo		10/2009 (figgs/ker)
<b>Subfamília Euphoniinae</b>				
256	<i>Euphonia chlorotica</i> (Linnaeus, 1766)	fim-fim		11/2008 (mam/figgs/can/ker)
257	<i>Euphonia violacea</i> (Linnaeus, 1758)	gaturamo		09/2009 (mam/cma/dfp)
258	<i>Euphonia cyanocephala</i> (Vieillot, 1818)	gaturamo-rei		11/2008 (mam/figgs/can/ker)
259	<i>Euphonia pectoralis</i> (Latham, 1801)	ferro-velho	Endêmica	11/2008 (mam/figgs/can/ker)
260	<i>Chlorophonia cyanea</i> (Thunberg, 1822)	gaturamo-bandeira		03/2009 (mam/figgs)
<b>Família Estrildidae</b>				
261	<i>Estrilda astrild</i> (Linnaeus, 1758)	bico-de-lacre	Exótica	04/2009 (mam/figgs)
<b>Família Passeridae</b>				

262	<i>Passer domesticus</i> (Linnaeus, 1758)	pardal	Exótica	05/1996 (sn)
Classe Mammalia Subclasse Theria Infraclasse Metatheria Ordem Didelphimorphia Família Didelphidae Subfamília Didelphinae				
1	<i>Didelphis aurita</i> Wied, 1826	gambá-de-orelha-preta		04/2009 (mam)
Infraclasse Eutheria Ordem Pilosa Família Bradypodidae				
2	<i>Bradypus variegatus</i> Schinz, 1825	preguiça-de-três-dedos	CITES-II	11/2009 (mam)
Ordem Cingulata Família Dasypodidae Subfamília Dasypodinae				
3	<i>Dasypus</i> sp.	tatú		01/2010 (mam/cma/figps)
Ordem Perissodactyla Família Tapiridae				
4	<i>Tapirus terrestris</i> (Linnaeus, 1758)	anta	SP-AE/MMA-VU/IUCN-VU/CITES-II	12/1999 (bgl/jls/masc/rgsb)
Ordem Artiodactyla Subordem Tylopoda Família Tayassuidae				
5	<i>Pecari tajacu</i> (Linnaeus, 1758)	porco-do-mato	SP-QA/CITES-II	09/2009 (mam/cma/dtp)
Subordem Ruminantia Família Cervidae Subfamília Capreolinae				
6	<i>Mazama gouazoubira</i> (Fischer, 1814)	veado-catingueiro		11/2008 (mam/figps/can/ker)
Ordem Primates Subordem Haplorrhini Família Callitrichidae				
7	<i>Callithrix aurita</i> (É. Geoffroy, 1812)	sagui-da-serra-escuro	Endêmica/SP-AE/MMA-EN/IUCN-VU/CITES-I	10/2009 (mam/cma/dtp)
Família Cebidae Subfamília Cebinae				
8	<i>Sapajus nigritus</i> (Goldfuss, 1809)	macaco-prego	Endêmica/SP-QA/CITES-II	03/2009 (mam/figps)
Família Pitheciidae Subfamília Callicebinae				
9	<i>Callicebus nigrifrons</i> (Spix, 1823)	sauá	Endêmica/SP-QA/CITES-II	09/2009 (mam/cma/dtp)
Família Atelidae Subfamília Alouattinae				
10	<i>Alouatta clamitans</i> Cabrera, 1940	bugio-ruivo	Endêmica/SP-AE/MMA-VU/CITES-II	10/2005 (mam)
Subfamília Atelinae				
11	<i>Brachyteles arachnoides</i> (É. Geoffroy, 1806)	muriqui-do-sul	Endêmica/SP-AE/MMA-EN/IUCN-EN/CITES-I	12/2009 (mam/figps/cma)
Ordem Carnivora Subordem Caniformia Família Canidae Subfamília Caninae				
12	<i>Cerdocyon thous</i> (Linnaeus, 1766)	cachorro-do-mato	CITES-II	12/1999 (bgl/jls/masc/rgsb)
Família Mustelidae Subfamília Mustelinae				
13	<i>Eira barbara</i> (Linnaeus, 1758)	irara		07/2009 (mam/cma)
Família Procyonidae Subfamília Procyoninae				
14	<i>Nasua nasua</i> (Linnaeus, 1766)	quati		09/2009 (mam/cma)
Subordem Feliformia Família Felidae Subfamília Felinae				
15	<i>Leopardus guttulus</i> Hensel, 1872	gato-do-mato	SP-AE/MMA-EN/IUCN-VU/CITES-I	11/2008 (mam/figps/can/ker)
16	<i>Puma concolor capricornensis</i> (Linnaeus, 1771)	onça-parda	SP-AE/MMA-VU/CITES-I	12/1999 (bgl/jls/masc/rgsb)
Ordem Lagomorpha Família Leporidae Subfamília Leporinae				
17	<i>Sylvilagus brasiliensis</i> (Linnaeus, 1758)	tapiti	SP-DD	08/2007 (mam)
Ordem Rodentia Subordem Hystricomorpha				

Família Caviidae Subfamília Caviinae			
18	<i>Cavia fulgida</i> Wagler, 1831	preá	08/2007 (mam)
Subordem Sciuromorpha Família Sciuridae Subfamília Sciurinae			
19	<i>Guerlinguetus ingrani</i> (Thomas, 1901)	caxinguelê	03/2009 (mam/figps)

Parque Estadual da Serra do Mar Estação Evangelista de Souza

Nº total de espécies: 313

Nº de espécies da Classe Insecta: 22

Nº de espécies da Classe Osteichthyes: 1

Nº de espécies da Classe Amphibia: 3

Nº de espécies da Classe Reptilia: 6

Nº de espécies da Classe Aves: 262

Nº de espécies da Classe Mammalia: 19

Nº de espécies Endêmicas da Mata Atlântica: 91

Nº de espécies Exóticas: 3

Nº de espécies que constam no Decreto Estadual nº 60.133/14 (SP-AE, SP-QA, SP-DD): 23

Nº de espécies que constam nas Portarias MMA nos 444 e 445/2014 (MMA-CR, MMA-EN, MMA-VU): 8

Nº de espécies que constam na IUCN (IUCN-CR, IUCN-EN, IUCN-VU, IUCN-NT, IUCN-DD): 9

Nº de espécies que constam na CITES (CITES-I e CITES-II): 45



Puma concolor DEPAVE 3

Lista Preliminar da Fauna Silvestre da Fazenda Capivari (Sabesp)

Estrada da Capivara, Distrito Marsilac, Município de São Paulo

Coordenadas geográficas: SAD 69 UTM / 23S X-328.202 Y-7.350.758

Táxon	Nome Popular	Status	Data/ Observador
Reino Animalia			
Filo Arthropoda			
Subfilo Chelicerata			
Classe Arachnida			
Ordem Acarina			
Ordem Araneae			
Família Ctenidae			
1	<i>Ctenus</i> sp.	aranha-lobo-tropical	02/2012 (Dep-3)
Subfilo Hexapoda			
Classe Insecta			
Ordem Lepidoptera			
Subordem Rhopalocera			
Família Hesperidae			
Subfamília Hesperinae			
1	<i>Miltomiges cinnamomea</i> (Herrich-Schäffer, 1869)	skipper	05/2012 (ho)
Subfamília Pyrginae			
2	<i>Achlyodes mithridates thraso</i> (Hübner, [1807])	skipper	05/2012 (cmi/emgo/ho)
3	<i>Polygonus savigny</i> (Latreille, [1824])	skipper	05/2012 (ho)
4	<i>Quadrus cerialis</i> (Stoll, 1782)	skipper	05/2012 (ho)
Família Lycaenidae			
Subfamília Teclinae			
5	<i>Arawacus meliboeus</i> (Fabricius, 1793)	falsa-cabeça	05/2012 (cmi/emgo/ho)
6	<i>Ocaria thales</i> (Fabricius, 1793)	falsa-cabeça	05/2012 (cmi/emgo/ho)
Família Nymphalidae			
Subfamília Heliconiinae			
7	<i>Actinote</i> sp.	borboleta	05/2012 (cmi/emgo/ho)
8	<i>Heliconius erato phyllis</i> (Fabricius, 1775)	castanha-vermelha	05/2012 (cmi/emgo/ho)
9	<i>Heliconius ethilla narcaea</i> Godart, 1819	maria-boba	05/2012 (cmi/emgo/ho)
10	<i>Heliconius sara apseudes</i> (Hübner, [1813])	borboleta	05/2012 (cmi/emgo/ho)

11	<i>Philaethria wernickei</i> (Röber, 1906)	borboleta-esmeralda		05/2012 (cmi/emgcho)
<b>Subfamília Morphinae</b>				
12	<i>Morpho anaxibia</i> (Esper, 1801)	borboleta		05/2012 (cmi/emgcho)
13	<i>Morpho athena</i> Otero, 1966	borboleta	Endêmica	05/2012 (cmi/emgcho)
<b>Subfamília Nymphalinae</b>				
14	<i>Eresia lansdorfi</i> (Godart, 1819)	borboleta		05/2012 (cmi/emgcho)
<b>Subfamília Satyrinae</b>				
15	<i>Hermeuptychia hermes</i> (Fabricius, 1775)	sátiros		05/2012 (cmi/emgcho)
16	<i>Moneuptychia paeon</i> (Godart, [1824])	sátiros		05/2012 (cmi/emgcho)
17	<i>Moneuptychia soter</i> (Butler, 1877)	sátiros		05/2012 (cmi/emgcho)
18	<i>Splendeuptychia hygina</i> (Butler, 1877)	sátiros		05/2012 (cmi/emgcho)
19	<i>Taygetis</i> sp.	sátiros		05/2012 (cmi/emgcho)
<b>Família Pieridae</b>				
<b>Subfamília Coliadinae</b>				
20	<i>Anteos menippe</i> (Hübner, [1818])	ponto-de-laranja		05/2012 (ho)
21	<i>Eurema elathea</i> (Cramer, 1777)	amarelas		05/2012 (cmi/emgcho)
22	<i>Phoebis philea</i> (Linnaeus, 1763)	gema		05/2012 (cmi/emgcho)
<b>Subfamília Dismorphiinae</b>				
23	<i>Dismorphia thermesia</i> (Godart, 1819)	borboleta		05/2012 (cmi/emgcho)
<b>Família Riodinidae</b>				
<b>Subfamília Riodininae</b>				
24	<i>Adelotypa bolena</i> (Butler, 1867)	borboleta		05/2012 (cmi/emgcho)
25	<i>Eurybia pergaea</i> (Geyer, 1832)	borboleta		05/2012 (cmi/emgcho)
26	<i>Leucochimona icare</i> (Hübner, [1819])	borboleta		05/2012 (cmi/emgcho)
<b>Filo Chordata</b>				
<b>Subfilo Vertebrata</b>				
<b>Classe Amphibia</b>				
<b>Ordem Anura</b>				
<b>Família Craugastoridae</b>				
1	<i>Haddadus binotatus</i> (Spix, 1824)	rãzinha-do-folhicho	Endêmica	02/2012 (mam)
<b>Família Leptodactylidae</b>				
<b>Subfamília Leiuperinae</b>				
2	<i>Physalaemus cuvieri</i> Fitzinger, 1826	rã-cachorro		09/1996 (afam/vkl)
<b>Subfamília Leptodactylinae</b>				
3	<i>Leptodactylus furnarius</i> (Sazima & Bokermann, 1978)			02/2012 (mam)
<b>Subfamília Paratelmatobiinae</b>				
4	<i>Paratelmatobius cardosoi</i> Pombal & Haddad, 1999	rãzinha-de-barriga-colorida	Endêmica/IUC N-DD	02/2012 (mam)
<b>Classe Aves</b>				
<b>Subclasse Neornithes</b>				
<b>Ordem Tinamiformes</b>				
<b>Família Tinamidae</b>				
1	<i>Crypturellus obsoletus</i> (Temminck, 1815)	inhambuagaçu		01/2013 (afam/mam)
<b>Ordem Anseriformes</b>				
<b>Família Anatidae</b>				
<b>Subfamília Dendrocygninae</b>				
2	<i>Dendrocygna viduata</i> (Linnaeus, 1766)	irerê		01/2013 (afam/mam)
<b>Ordem Podicipediformes</b>				
<b>Família Podicipedidae</b>				
3	<i>Podilymbus podiceps</i> (Linnaeus, 1758)	mergulhão-caçador		05/1996 (vkl)
<b>Ordem Suliformes</b>				
<b>Família Phalacrocoracidae</b>				
4	<i>Nannopterum brasilianus</i> (Gmelin, 1789)	biguá		05/1996 (vkl)
<b>Ordem Pelecaniformes</b>				
<b>Família Ardeidae</b>				
5	<i>Nycticorax nycticorax</i> (Linnaeus, 1758)	socó-dorminhoco		05/1996 (vkl)
6	<i>Butorides striata</i> (Linnaeus, 1758)	socozinho		05/1996 (vkl)
7	<i>Bubulcus ibis</i> (Linnaeus, 1758)	garça-vaqueira	exótica	05/1996 (vkl)
8	<i>Ardea cocoi</i> Linnaeus, 1766	garça-moura		05/1996 (vkl)
9	<i>Ardea alba</i> Linnaeus, 1758	garça-branca		05/1996 (vkl)
10	<i>Egretta thula</i> (Molina, 1782)	garça-branca-pequena		05/1996 (vkl)
<b>Ordem Cathartiformes</b>				
<b>Família Cathartidae</b>				
11	<i>Coragyps atratus</i> (Bechstein, 1793)	urubu		05/1996 (vkl)
<b>Ordem Accipitriformes</b>				
<b>Família Accipitridae</b>				
12	<i>Harpagus diodon</i> (Temminck, 1823)	gavião-bombachinha	CITES-II	2012 (afam/mam)
13	<i>Heterospizias meridionalis</i> (Latham, 1790)	gavião-caboclo	CITES-II	06/1996 (vkl)
14	<i>Rupornis magnirostris</i> (Gmelin, 1788)	gavião-carijó	CITES-II	08/1996 (vkl)

15	<i>Spizaetus tyrannus</i> (Wied, 1820)	gavião-pega-macaco	SP-AE/CITES-II	06/1996 (vkl)
<b>Ordem Gruiformes</b>				
<b>Família Rallidae</b>				
16	<i>Pardirallus nigricans</i> (Vieillot, 1819)	saracura-sanã		06/1996 (vkl)
17	<i>Gallinula galeata</i> (Lichtenstei, 1818)	galinha-d'água		03/1996 (vkl)
<b>Ordem Charadriiformes</b>				
<b>Família Charadriidae</b>				
18	<i>Vanellus chilensis</i> (Molina, 1782)	quero-quero		10/1995 (vkl)
<b>Família Jacanidae</b>				
19	<i>Jacana jacana</i> (Linnaeus, 1766)	jaçaná		04/1996 (vkl)
<b>Ordem Columbiformes</b>				
<b>Família Columbidae</b>				
20	<i>Columbina talpacoti</i> (Temminck, 1811)	rolinha		03/1996 (vkl)
21	<i>Columba livia</i> Gmelin, 1789	pombo-doméstico	exótica	05/1996 (vkl)
22	<i>Patagioenas picazuro</i> (Temminck, 1813)	asa-branca		01/2013 (mam/afam)
23	<i>Patagioenas plumbea</i> (Vieillot, 1818)	pomba-amargosa		09/1996 (vkl)
<b>Ordem Cuculiformes</b>				
<b>Família Cuculidae</b>				
24	<i>Playa cayana</i> (Linnaeus, 1766)	alma-de-gato		06/1996 (vkl)
25	<i>Crotophaga ani</i> Linnaeus, 1758	anu-preto		06/1996 (vkl)
26	<i>Guira guira</i> (Gmelin, 1788)	anu-branco		05/1996 (vkl)
<b>Ordem Strigiformes</b>				
<b>Família Strigidae</b>				
27	<i>Megascops choliba</i> (Vieillot, 1817)	corujinha-do-mato	CITES-II	09/1996 (vkl)
28	<i>Athene cunicularia</i> (Molina, 1782)	coruja-buraqueira	CITES-II	04/1996 (vkl)
29	<i>Aegolius harrisii</i> (Cassin, 1849)	caburé-acanelado	CITES-II	02/2012 (mam)
30	<i>Asio clamator</i> (Vieillot, 1808)	coruja-orelhuda	CITES-II	06/1996 (vkl)
<b>Ordem Apodiformes</b>				
<b>Família Apodidae</b>				
31	<i>Chaetura meridionalis</i> Hellmayr, 1907	andorinhão-do-temporal		10/1995 (vkl)
<b>Família Trochilidae</b>				
32	<i>Phaethornis eurynome</i> (Lesson, 1832)	rabo-branco-de-garganta-rajada	Endêmica/CITES-II	10/1995 (vkl)
33	<i>Eupetomena macroura</i> (Gmelin, 1788)	beija-flor-tesoura	CITES-II	09/2003 (sn/sma)
34	<i>Chlorostilbon lucidus</i> (Shaw, 1812)	besourinho-de-bico-vermelho	CITES-II	10/1995 (vkl)
35	<i>Thalurania glaucopsis</i> (Gmelin, 1788)	beija-flor-de-frente-violeta	Endêmica/CITES-II	04/1996 (vkl)
36	<i>Leucochloris albicollis</i> (Vieillot, 1818)	beija-flor-de-papo-branco	Endêmica/CITES-II	10/1995 (vkl)
37	<i>Amazilia lactea</i> (Lesson, 1832)	beija-flor-de-peito-azul	CITES-II	09/1996 (vkl)
<b>Ordem Trogoniformes</b>				
<b>Família Trogonidae</b>				
38	<i>Trogon surrucura</i> Vieillot, 1817	surucuá-variado	Endêmica	01/2013 (afam, mam)
39	<i>Trogon rufus</i> Gmelin, 1788	surucuá-dourado		01/2013 (afam, mam)
<b>Ordem Coraciiformes</b>				
<b>Família Alcedinidae</b>				
40	<i>Megaceryle torquata</i> (Linnaeus, 1766)	martim-pescador-grande		09/1996 (vkl)
41	<i>Chloroceryle americana</i> (Gmelin, 1788)	martim-pescador-pequeno		04/1996 (vkl)
<b>Ordem Piciformes</b>				
<b>Família Ramphastidae</b>				
42	<i>Ramphastos dicolorus</i> Linnaeus, 1766	tucano-de-bico-verde	Endêmica	05/1995 (vkl)
<b>Família Picidae</b>				
43	<i>Picumnus temminckii</i> Lafresnaye, 1845	picapauzinho-de-coleira	Endêmica	05/1995 (vkl)
44	<i>Melanerpes candidus</i> (Otto, 1796)	pica-pau-branco		03/1996 (vkl)
45	<i>Veniliornis spilogaster</i> (Wagler, 1827)	picapauzinho-verde-carijó	Endêmica	05/1995 (vkl)
46	<i>Piculus aurulentus</i> (Temminck, 1821)	pica-pau-dourado	Endêmica	01/2013 (mam/afam)
47	<i>Colaptes melanochloros</i> (Gmelin, 1788)	pica-pau-verde-barrado		10/1995 (vkl)
48	<i>Colaptes campestris</i> (Vieillot, 1818)	pica-pau-do-campo		08/1994 (vkl)
49	<i>Ceolus flavescens</i> (Gmelin, 1788)	pica-pau-de-cabeça-amarela		10/1995 (vkl)
50	<i>Dryocopus lineatus</i> (Linnaeus, 1766)	pica-pau-de-banda-branca		01/2013 (mam/afam)
<b>Ordem Falconiformes</b>				
<b>Família Falconidae</b>				
51	<i>Caracara plancus</i> (Miller, 1777)	caracará	CITES-II	10/1995 (vkl)
52	<i>Herpetotheres cachinnans</i> (Linnaeus, 1758)	acauã	CITES-II	03/1996 (vkl)
53	<i>Micrastur ruficollis</i> (Vieillot, 1817)	falcão-caburé	CITES-II	01/2013 (mam/afam)
54	<i>Micrastur semitorquatus</i> (Vieillot, 1817)	falcão-relógio	CITES-II	2012 (afam/mam)
55	<i>Falco sparverius</i> Linnaeus, 1758	quiriquiri	CITES-II	05/1996 (vkl)
<b>Ordem Psittaciformes</b>				
<b>Família Psittacidae</b>				
56	<i>Pyrrhura frontalis</i> (Vieillot, 1817)	tiriba	Endêmica/CITES-II	05/1995 (vkl)
57	<i>Forpus xanthopterygius</i> (Spix, 1824)	tuim	CITES-II	08/1996 (vkl)
58	<i>Brotogeris tirica</i> (Gmelin, 1788)	periquito-rico	Endêmica/CITES-II	05/1995 (vkl)

59	<i>Touit melanonotus</i> (Wied-Neuwied, 1820)	apuim-de-costas-pretas	Endêmica/SP-AE/IUCN-EN/CITES-II	2012 (afam/mam)
60	<i>Pionopsitta pileata</i> (Scopoli, 1769)	cuiú-cuiú	Endêmica/CITE S-II	2012 (afam/mam)
61	<i>Pionus maximiliani</i> (Kuhl, 1820)	maitaca	CITES-II	05/1995 (vki)
62	<i>Tricharia malachitacea</i> (Spix, 1824)	sabiá-cica	SP-AE	2012 (afam/mam)
Ordem Passeriformes				
Subordem Tyranni				
Família Thamnophilidae				
Subfamília Thamnophilinae				
63	<i>Dysithamnus mentalis</i> (Temminck, 1823)	choquinha-lisa		01/2013 (mam/afam)
64	<i>Thamnophilus caeruleus</i> Vieillot, 1816	choca-da-mata		08/1994 (vki)
65	<i>Batara cinerea</i> (Vieillot, 1819)	matracão		01/2013 (mam/afam)
66	<i>Mackenziaena leachii</i> (Such, 1825)	borralhara-assobiadora	Endêmica	09/1996 (vki)
67	<i>Myrmotherus squamosus</i> (Pelzeln, 1868)	papa-formiga-de-grota	Endêmica	2012 (afam/mam)
68	<i>Pyriglena leucoptera</i> (Vieillot, 1818)	papa-taoca-do-sul	Endêmica	03/1996 (vki)
69	<i>Dryophila ferruginea</i> (Temminck, 1822)	trovoada	Endêmica	01/2013 (mam/afam)
70	<i>Dryophila malura</i> (Temminck, 1825)	choquinha-carijó	Endêmica	09/1996 (vki)
Família Conopophagidae				
71	<i>Conopophaga lineata</i> (Wied, 1831)	chupa-dente	Endêmica	03/1996 (vki)
Família Grallariidae				
72	<i>Grallaria varia</i> (Boddaert, 1783)	tovacuçu		2012 (afam/mam)
Família Rhinocryptidae				
Subfamília Scytalopodinae				
73	<i>Eleoscytalopus indigoticus</i> (Wied, 1831)	macuquinho	Endêmica	01/2013 (mam/afam)
Família Formicariidae				
74	<i>Chamaeza campanisona</i> (Lichtenstein, 1823)	to vaca-campinha		01/2013 (mam/afam)
Família Dendrocolaptidae				
Subfamília Sittasominae				
75	<i>Sittasomus griseicapillus</i> (Vieillot, 1818)	arapaçu-verde		10/1995 (vki)
Subfamília Dendrocolaptinae				
76	<i>Xiphorhynchus fuscus</i> (Vieillot, 1818)	arapaçu-rajado	Endêmica	01/2013 (mam/afam)
Família Xenopidae				
77	<i>Xenops rutilans</i> Temminck, 1821	bico-virado-carijó		01/2013 (mam/afam)
Família Furnariidae				
Subfamília Furnariinae				
78	<i>Furnarius rufus</i> (Gmelin, 1788)	joão-de-barro		10/1995 (vki)
79	<i>Lochmias nematura</i> (Lichtenstein, 1823)	joão-porca		09/1996 (vki)
Subfamília Philydorinae				
80	<i>Automolus leucophthalmus</i> (Wied, 1821)	barranqueiro-de-olho-branco	Endêmica	2012 (afam/mam)
81	<i>Philydor rufum</i> (Vieillot, 1818)	limpa-folha-de-testa-baia		01/2013 (mam/afam)
82	<i>Syndactyla rufosuperciliata</i> (Lafresnaye, 1832)	trepador-quiete		01/2013 (mam/afam)
Subfamília Synallaxiinae				
83	<i>Phacellodomus ferrugineigula</i> (Pelzeln, 1858)	joão-botina-do-brejo	Endêmica	01/2013 (mam/afam)
84	<i>Certhiopsis cinnamomeus</i> (Gmelin, 1788)	curutié		08/1994 (vki)
85	<i>Synallaxis ruficapilla</i> Vieillot, 1819	pichororé	Endêmica	08/1994 (vki)
86	<i>Synallaxis spixi</i> Sclater, 1856	joão-teneném		05/1995 (vki)
87	<i>Cranioleuca pallida</i> (Wied, 1831)	arredio-pálido	Endêmica	08/1994 (vki)
Família Pipridae				
Subfamília Ilicurinae				
88	<i>Chiroxiphia caudata</i> (Shaw & Nodder, 1793)	tangará	Endêmica	09/1996 (vki)
Família Tityridae				
Subfamília Schiffornithinae				
89	<i>Schiffornis virescens</i> (Lafresnaye, 1838)	flautim	Endêmica	03/2003 (masco/sma/sn)
Subfamília Tityrinae				
90	<i>Pachyrhamphus castaneus</i> (Jardine & Selby, 1827)	caneleiro		01/2013 (mam/afam)
91	<i>Pachyrhamphus polychropterus</i> (Vieillot, 1818)	caneleiro-preto		01/2013 (mam/afam)
92	<i>Pachyrhamphus validus</i> (Lichtenstein, 1823)	caneleiro-de-chapéu-preto		01/2013 (mam/afam)
Família Cotingidae				
Subfamília Rupicolinae				
93	<i>Carpornis cucullata</i> (Swainson, 1821)	corocochó	Endêmica	08/1994 (vki)
Subfamília Cephalopterinae				
94	<i>Pyroderus scutatus</i> (Shaw, 1792)	pavó	Endêmica/SP-AE	04/2004 (sn/vcg)
Subfamília Cotinginae				
95	<i>Procnias nudicollis</i> (Vieillot, 1817)	araponga	Endêmica/SP-AE/IUCN-VU	08/1994 (vki/afam/masoc/bgf)
Família Platyrinchidae				
96	<i>Platyrinchus mystaceus</i> Vieillot, 1818	patinho		2012 (afam/mam)

Família Rhynchocyclidae				
Subfamília Pipromorphinae				
97	<i>Leptopogon amaurocephalus</i> Tschudi, 1846	cabeçudo		2012 (afam/mam)
Subfamília Rynchocyclinae				
98	<i>Tolmomyias sulphurescens</i> (Spix, 1825)	bico-chato-de-orelha-preta		08/1994 (vki)
Subfamília Todirostrinae				
99	<i>Poecilotriccus plumbeiceps</i> (Lafresnaye, 1846)	tororó		05/1995 (vki)
100	<i>Myiornis auricularis</i> (Vieillot, 1818)	miudinho	Endêmica	2012 (afam/mam)
101	<i>Hemiriccus orbitatus</i> (Wied, 1831)	tiririzinho-do-mato	Endêmica	01/2013 (mam/afam)
Família Tyrannidae				
Subfamília Hirundineinae				
102	<i>Hirundinea ferruginea</i> (Gmelin, 1788)	gibão-de-couro		06/1996 (vki)
Subfamília Elaeniinae				
103	<i>Camplostoma obsoletum</i> (Temminck, 1824)	risadinha		10/1995 (vki)
104	<i>Elaenia flavogaster</i> (Thunberg, 1822)	guaracava-de-barriga-amarela		09/1996 (vki)
105	<i>Elaenia obscura</i> (d'Orbigny & Lafresnaye, 1837)	tucão		01/2013 (mam/afam)
106	<i>Serpophaga subcristata</i> (Vieillot, 1817)	alegrinho		09/1996 (vki)
Subfamília Tyranninae				
107	<i>Attila phoenicurus</i> Pelzeln, 1868	capitão-castanho		01/2013 (mam/afam)
108	<i>Attila rufus</i> (Vieillot, 1819)	capitão-de-saira	Endêmica	01/2013 (mam/afam)
109	<i>Myiarchus swainsoni</i> Cabanis & Heine, 1859	irré		01/2013 (mam/afam)
110	<i>Pitangus sulphuratus</i> (Linnaeus, 1766)	bem-te-vi		05/1995 (vki)
111	<i>Machetornis rixosa</i> (Vieillot, 1819)	suiriri-cavaleiro		10/1995 (vki)
112	<i>Myiodynastes maculatus</i> (Statius Muller, 1776)	bem-te-vi-rajado		01/2013 (mam/afam)
113	<i>Megarynchus pitangua</i> (Linnaeus, 1766)	neinei		04/2004 (sn/twr)
114	<i>Myiozetetes similis</i> (Spix, 1825)	bentevizinho-de-penacho-vermelho		08/1994 (vki)
115	<i>Tyrannus melancholicus</i> Vieillot, 1819	suiriri		10/1995 (vki)
116	<i>Tyrannus savana</i> Daudin, 1802	tesourinha		10/1995 (vki)
117	<i>Empidonomus varius</i> (Vieillot, 1818)	peitica		09/1996 (vki)
Subfamília Fluvicolinae				
118	<i>Myiophobus fasciatus</i> (Statius Muller, 1776)	filipe		10/1995 (vki)
119	<i>Arundinicola leucocephala</i> (Linnaeus, 1764)	freirinha		05/1996 (vki)
120	<i>Lathrotriccus euleri</i> (Cabanis, 1868)	enferrujado		10/1995 (vki)
121	<i>Muscipira vetula</i> (Lichtenstein, 1823)	tesoura-cinzenta	Endêmica	09/1996 (vki)
Subordem Passeri				
Família Vireonidae				
122	<i>Cyclarhis gujanensis</i> (Gmelin, 1789)	pitiguari		08/1994 (vki)
123	<i>Hylophilus poicilotis</i> Temminck, 1822	verdinho-coroado	Endêmica	01/2013 (mam/afam)
124	<i>Vireo chivi</i> (Vieillot, 1817)	juruviara		10/1995 (vki)
Família Hirundinidae				
125	<i>Pygochelidon cyanoleuca</i> (Vieillot, 1817)	andorinha-pequena-de-casa		08/1994 (vki)
126	<i>Stelgidopteryx ruficollis</i> (Vieillot, 1817)	andorinha-serradora		08/1994 (vki)
Família Troglodytidae				
127	<i>Troglodytes musculus</i> Naumann, 1823	corruira		05/1995 (vki)
Família Turdidae				
128	<i>Turdus flavipes</i> Vieillot, 1818	sabiá-una		05/1995 (vki)
129	<i>Turdus leucomelas</i> Vieillot, 1818	sabiá-branco		06/1996 (vki)
130	<i>Turdus rufigiventris</i> Vieillot, 1818	sabiá-laranjeira		05/1995 (vki)
131	<i>Turdus amaurochalinus</i> Cabanis, 1850	sabiá-poca		08/1994 (vki)
132	<i>Turdus albicollis</i> Vieillot, 1818	sabiá-coleira		2012 (afam/mam)
Família Mimidae				
133	<i>Mimus saturninus</i> (Lichtenstein, 1823)	sabiá-do-campo		05/1996 (vki)
Família Passerellidae				
134	<i>Zonotrichia capensis</i> (Statius Muller, 1776)	tico-tico		08/1994 (vki)
Família Parulidae				
135	<i>Setophaga pitiayumi</i> (Vieillot, 1817)	mariquita		05/1995 (vki)
136	<i>Geothlypis aequinoctialis</i> (Gmelin, 1789)	pia-cobra		10/1995 (vki)
137	<i>Basileuterus culicivorus</i> (Deppe, 1830)	pula-pula		08/1994 (vki)
138	<i>Myiothlypis leucoblephara</i> (Vieillot, 1817)	pula-pula-assobiador	Endêmica	10/1995 (vki)
139	<i>Myiothlypis rivularis</i> (Wied, 1821)	pula-pula-ribeirinho		2012 (afam/mam)
Família Icteridae				
140	<i>Cacicus chrysopterus</i> (Vigors, 1825)	japuíra		03/1996 (vki)
Subfamília Thraupinae				
141	<i>Pipraeidea melanonota</i> (Vieillot, 1819)	saira-viúva		09/1996 (vki)
142	<i>Stephanophorus diadematus</i> (Temminck, 1823)	sanhaço-frade		05/1995 (vki)
143	<i>Tangara seledon</i> (Statius Muller, 1776)	saira-sete-cores	Endêmica	01/2013 (mam/afam)
144	<i>Tangara cyanocephala</i> (Statius Muller, 1776)	saira-militar	Endêmica	01/2013 (mam/afam)
145	<i>Tangara desmaresti</i> (Vieillot, 1819)	saira-lagarta	Endêmica	05/1995 (vki)
146	<i>Tangara sayaca</i> (Linnaeus, 1766)	sanhaço-cinzento		05/1995 (vki)
147	<i>Tangara ornata</i> (Sparman, 1789)	sanhaço-de-encontro-amarelo	Endêmica	05/1995 (vki)

Subfamília Tachyphoniinae			
148	<i>Volatinia jacarina</i> (Linnaeus, 1766)	tiziu	10/1995 (vkl)
149	<i>Trichothraupis melanops</i> (Vieillot, 1818)	tiê-de-topete	08/1994 (vkl)
150	<i>Tachyphonus coronatus</i> (Vieillot, 1822)	tiê-preto	Endêmica 10/1995 (vkl)
Subfamília Coerebinae			
151	<i>Coereba flaveola</i> (Linnaeus, 1758)	cambacica	10/1995 (vkl)
Subfamília Sporophiliinae			
152	<i>Sporophila caerulea</i> (Vieillot, 1823)	coleurinho	03/1996 (vkl)
Subfamília Saltatorinae			
153	<i>Saltator similis</i>	trinca-ferro-verdadeiro	10/1995 (vkl)
Subfamília Poospizinae			
154	<i>Thlypopsis sordida</i> (d'Orbigny & Lafresnaye, 1837)	saí-canário	09/1996 (vkl)
Família Cardinalidae			
155	<i>Habia rubica</i> (Vieillot, 1817)	tiê-de-bando	01/2013 (mam/afam)
Subfamília Euphoniinae			
156	<i>Euphonia pectoralis</i> (Latham, 1801)	ferro-velho	Endêmica 2012 (afam/mam)
Família Passeridae			
157	<i>Passer domesticus</i> (Linnaeus, 1758)	pardal	Exótica 05/1996 (vkl)
Classe Mammalia			
Subclasse Theria			
Infraclasse Eutheria			
Ordem Perissodactyla			
Família Tapiridae			
1	<i>Tapirus terrestris</i> (Linnaeus, 1758)	anta	SP-AE/MMA-VU/IUCN-VU/CITES-II 08/1994 (vkl/afam/masc/bgf)
Ordem Artiodactyla			
Subordem Ruminantia			
Família Cervidae			
Subfamília Capreolinae			
2	<i>Mazama gouazoubira</i> (Fischer, 1814)	veado-catingueiro	08/1994 (vkl/afam/masc/bgf)
Ordem Carnivora			
Subordem Caniformia			
Família Canidae			
Subfamília Caninae			
3	<i>Cerdocyon thous</i> (Linnaeus, 1766)	cachorro-do-mato	CITES-II 08/1994 (vkl/afam/masc/bgf)
Família Mustelidae			
Subfamília Mustelinae			
4	<i>Galictis cuja</i> (Molina, 1782)	furão	SP-DD 07/2003 (sn)
Subfamília Lutrinae			
5	<i>Lontra longicaudis</i> (Olfers, 1818)	lontra	SP-QA/CITES-I 06/1996 (sn)
Família Procyonidae			
Subfamília Procyoninae			
6	<i>Nasua nasua</i> (Linnaeus, 1766)	quati	10/1995 (vkl)
7	<i>Procyon cancrivorus</i> (G. Cuvier, 1798)	mão-pelada	08/1994 (vkl)
Subordem Feliformia			
Família Felidae			
Subfamília Felinae			
8	<i>Puma concolor capricornensis</i> (Linnaeus, 1771)	onça-parda	SP-AE/MMA-VU/CITES-I 08/1994 (vkl/afam/masc/bgf)
Ordem Chiroptera			
Subordem Microchiroptera			
Família Phyllostomidae			
Subfamília Carollinae			
9	<i>Carollia perspicillata</i> (Linnaeus, 1758)	morcego-de-cauda-curta	04/2012 (msn/jls/rma/emgc/mrac/etbc s/arg/dco)
Subfamília Desmodontinae			
10	<i>Desmodus rotundus</i> (É. Geoffroy, 1810)	morcego-hematófago	08/2012 (msn/jls/rma/emgc/mrac/etbc s/arg/dco)
Subfamília Stenodermatinae			
11	<i>Artibeus lituratus</i> (Olfers, 1818)	morcego-das-listras-brancas-na-cabeça	04/2012 (msn/jls/rma/emgc/mrac/etbc s/arg/dco)
12	<i>Sturnira lilium</i> (É. Geoffroy, 1810)	morcego-do-ombro-amarelo	04/2012 (msn/jls/rma/emgc/mrac/etbc s/arg/dco)
13	<i>Sturnira lildae</i> de la Torre, 1959	morcego-do-ombro-amarelo	11/2012 (msn/jls/rma/emgc/mrac/etbc s/arg/dco)
Família Vespertilionidae			
Subfamília Myotinae			
14	<i>Myotis nigricans</i> (Schinz, 1821)	pequeno-morcego-marrom	11/2012 (msn/jls/rma/emgc/mrac/etbc s/arg/dco)
15	<i>Myotis ruber</i> (É. Geoffroy, 1806)	morcego-borboleta-vermelho	12/2012 (msn/jls/rma/emgc/mrac/etbc s/arg/dco)
Ordem Rodentia			
Subordem Hystricomorpha			
Subfamília Hydrochoerinae			

16	<i>Hydrochoerus hydrochaeris</i> (Linnaeus, 1766)	capivara	08/1994 (vkl/afam/masc/bgf)
Família Erethizontidae			
17	<i>Coendou spinosus</i> (F. Cuvier, 1823)	ouriço-cacheiro	07/2003 (sn)
Subordem Myomorpha			
Família Cricetidae			
18	<i>Akodon cf. serrensis</i> Thomas, 1902	rato-do-chão	Endêmica/SP-QA 08/2012 (afam/jls/mam/aacc/cma/dfp)
19	<i>Bibimys labiosus</i> (Winge, 1887)	rato-do-chão	Endêmica 02/2012 (afam/jls/mam/aacc/cma/dfp)
20	<i>Delomys cf. sublineatus</i> (Thomas, 1903)	rato-do-mato	Endêmica/SP-QA 08/2012 (afam/jls/mam/aacc/cma/dfp)
21	<i>Euryoryzomys sp.</i>		02/2012 (afam/jls/mam/aacc/cma/dfp)
22	<i>Oligoryzomys cf. flavescens</i> (Waterhouse, 1837)	rato-do-mato	08/2012 (afam/jls/mam/aacc/cma/dfp)
23	<i>Oligoryzomys sp.</i>		02/2012 (afam/jls/mam/aacc/cma/dfp)
24	<i>Oxymycterus dasytrichus</i> (Schinz, 1821)	rato-do-brejo	Endêmica 08/2012 (afam/jls/mam/aacc/cma/dfp)
25	<i>Rhagomys sp.</i>	rato-vermelho	02/2012 (afam/jls/mam/aacc/cma/dfp)
Subfamília Sigmodontinae			
26	<i>Thaptomys nigrita</i> (Lichtenstein, 1829)	rato-pitoco	Endêmica/SP-AE 02/2012 (afam/jls/mam/aacc/cma/dfp)
Subordem Myomorpha			
Família Muridae			
Subfamília Murinae			
27	<i>Mus musculus</i> (Linnaeus, 1758)	camundongo	exótica 06/1996 (vkl)
Subordem Sciuromorpha			
Família Sciuridae			
Subfamília Sciurinae			
28	<i>Guerlinguetus ingrani</i> (Thomas, 1901)	caxinguelê	06/1996 (vkl)

**Fazenda Capivari (Sabesp)**

Nº total de espécies: 216

Nº de espécies da Classe Arachnida: 1

Nº de espécies da Classe Insecta: 26

Nº de espécies da Classe Amphibia: 4

Nº de espécies da Classe Aves: 157

Nº de espécies da Classe Mammalia: 28

Nº de espécies Endêmicas da Mata Atlântica: 49

Nº de espécies Exóticas: 4

Nº de espécies que constam no Decreto Estadual nº 60.133/14 (SP-AE, SP-QA, SP-DD): 12

Nº de espécies que constam nas Portarias MMA nos 444 e 445/2014 (MMA-CR, MMA-EN, MMA-VU): 2

Nº de espécies que constam na IUCN (IUCN-CR, IUCN-EN, IUCN-VU, IUCN-NT, IUCN-DD): 4

Nº de espécies que constam na CITES (CITES-I e CITES-II): 29



126 - Fazenda Castanheiras

*Alouatta clamitans*

Marcos Kwall

Lista Preliminar da Fauna Silvestre da Fazenda Castanheiras  
Avenida Paulo Guilguer Reimberg, 12.762, Distrito Grajaú, Município de São Paulo  
Coordenadas geográficas: SAD 69 UTM / 23S X-331.691 Y-7.365.989

Táxon	Nome Popular	Status	Data/ Observador
Reino Animalia			
Filo Mollusca			
Classe Bivalvia			
Ordem Unionoida			
Família Mycetopodidae			
1 <i>Anodontites</i> sp.	aruá		09/2009 (Dep-3)
Filo Arthropoda			
Subfilo Hexapoda			
Classe Insecta			
Ordem Diptera			
Família Streblidae			
1 <i>Aspidoptera falcata</i> Wenzel, 1976	mosca		01/2014 (Dep-3)
2 <i>Basilia andersoni</i> Peterson & Maa, 1970	mosca		01/2014 (Dep-3)
3 <i>Megistopoda aranea</i> (Coquillett, 1899)	mosca		01/2014 (Dep-3)
Filo Chordata			
Subfilo Vertebrata			
Classe Amphibia			
Ordem Anura			
Família Brachycephalidae			
1 <i>Ischnocnema gr. guentheri</i>	rãzinha-do-folhiço		07/2001 (lrm)
Família Bufonidae			
2 <i>Rhinella icterica</i> (Spix, 1824)	sapo-cururu	Endêmica	07/2001 (bgl/snl/lrm/fspg)
3 <i>Rhinella ornata</i> (Spix, 1824)	sapo-cururuzinho	Endêmica	09/2002 (lrm/snl/bgl/rfa)
Família Hylidae			
4 <i>Aplastodiscus leucopygius</i> (Cruz & Peixoto, 1985 "1984")	perereca-verde	Endêmica	11/2002 (lrm)
5 <i>Bokermannohyla hylax</i> (Heyer, 1985)	perereca-da-mata	Endêmica	12/2002 (lrm)
6 <i>Dendropsophus berthaltzae</i> (Bokermann, 1962)	pererequinha	Endêmica	11/2002 (lrm)
7 <i>Dendropsophus minutus</i> (Peters, 1872)	pererequinha-do-brejo		11/2002 (lrm)
8 <i>Hypsiboas albomarginatus</i> (Spix, 1824)	perereca-verde-de-coxas-laranjas	Endêmica	05/2002 (lrm)
9 <i>Hypsiboas bischoffi</i> (Boulenger, 1887)	perereca-lineada		03/2002 (lrm)
10 <i>Hypsiboas faber</i> (Wied-Neuwied, 1821)	sapo-martelo		01/2002 (lrm)
11 <i>Scinax crospedospilus</i> (A. Lutz, 1925)	perereca	Endêmica	02/2002 (lrm)
12 <i>Scinax duartei</i> (B. Lutz, 1951)	perereca	Endêmica/MMA -VU	02/2003 (lrm)
13 <i>Scinax fuscovarius</i> (A. Lutz, 1925)	perereca-de-banheiro		11/2002 (lrm)
14 <i>Scinax hayii</i> (Barbour, 1909)	perereca-de-banheiro	Endêmica	07/2001 (sn/lrm/fspg)
15 <i>Scinax perereca</i> Pombal, Haddad & Kasahara, 1995	perereca		02/2003 (lrm)
16 <i>Sphaenorhynchus orophilus</i> (A. Lutz & B. Lutz, 1938)	pererequinha-limão	Endêmica	10/2003 (lrm)
Família Leptodactylidae			
Subfamília Leiuperinae			
17 <i>Physalaemus cuvieri</i> Fitzinger, 1826	rã-cachorro		11/2002 (lrm)
18 <i>Physalaemus olfersii</i> (Lichtenstein & Martens, 1856)	rãzinha-rangedora	Endêmica	07/2001 (bgl/snl/lrm/fspg)
Subfamília Leptodactylinae			
19 <i>Adenomera marmorata</i> (Steindachner, 1867)	rãzinha-piadeira	Endêmica	02/2002 (lrm)
Subfamília Paratelmatobiinae			
20 <i>Paratelmatobius cardosoi</i> Pombal & Haddad, 1999	rãzinha-de-barriga-colorida	Endêmica/IUC N-DD	08/2002 (lrm)
Família Ranidae			

21 <i>Lithobates catesbeianus</i> (Shaw, 1802)	rã-touro	Exótica	03/2002 (lrm)
Classe Reptilia			
Ordem Testudines			
Família Emydidae			
Subfamília Deirochelyinae			
1 <i>Trachemys scripta elegans</i> (Wied, 1838)	tigre-d'água-de-orelha-vermelha	Exótica	11/2009 (mam/masc/masc/dfp)
Ordem Squamata			
Família Leiosauridae			
Subfamília Enyaliinae			
2 <i>Enyalius perditus</i> (Jackson, 1978)	camaleão		11/2002 (lrm)
Família Teiidae			
Subfamília Tupinambinae			
3 <i>Salvator merianae</i> Duméril & Bibron, 1839	lagarto-teiú		01/2002 (sn/lrm/fspg/rfa/sb)
Classe Aves			
Subclasse Neornithes			
Ordem Tinamiformes			
Família Tinamidae			
1 <i>Crypturellus obsoletus</i> (Temminck, 1815)	inhambuagaçu		07/2008 (afam/masc/mam)
Ordem Anseriformes			
Família Anatidae			
Subfamília Dendrocygninae			
2 <i>Dendrocygna bicolor</i> (Vieillot, 1816)	marreca-caneleira		05/2009 (masc/snl/mam/ona)
3 <i>Dendrocygna viduata</i> (Linnaeus, 1766)	irerê		01/2002 (lrm/rpg/sb)
4 <i>Dendrocygna autumnalis</i> (Linnaeus, 1758)	marreca-cabloca		11/2009 (mam/masc/dfp)
Subfamília Anatinae			
5 <i>Amazonetta brasiliensis</i> (Gmelin, 1789)	ananaí		07/2001 (sn/lrm/fspg)
6 <i>Anas bahamensis</i> Linnaeus, 1758	marreca-toicinho		08/2014 (afam)
Ordem Galliformes			
Família Cracidae			
7 <i>Penelope obscura</i> Temminck, 1815	jacuguaçu		02/2002 (lrm)
Ordem Podicipediformes			
Família Podicipedidae			
8 <i>Podilymbus podiceps</i> (Linnaeus, 1758)	mergulhão-caçador		01/2002 (lrm/fspg/sb)
Ordem Suliformes			
Família Phalacrocoracidae			
9 <i>Nannopterum brasilianus</i> (Gmelin, 1789)	biguá		07/2001 (sn/lrm/fspg)
Ordem Pelecaniformes			
Família Ardeidae			
10 <i>Nycticorax nycticorax</i> (Linnaeus, 1758)	socó-dorminhoco		01/2001 (sn/lrm/fspg)
11 <i>Butorides striata</i> (Linnaeus, 1758)	socozinho		01/2001 (sn/lrm/fspg)
12 <i>Bubulcus ibis</i> (Linnaeus, 1758)	garça-vaqueira	Exótica	07/2001 (sn/lrm/fspg)
13 <i>Ardea cocoi</i> Linnaeus, 1766	garça-moura		03/2003 (afam/dm/masc)
14 <i>Ardea alba</i> Linnaeus, 1758	garça-branca		07/2001 (sn/lrm/fspg)
15 <i>Syrigma sibilatrix</i> (Temminck, 1824)	maria-faceira		10/2002 (sn)
16 <i>Egretta thula</i> (Molina, 1782)	garça-branca-pequena		07/2001 (sn/lrm/fspg)
Ordem Cathartiformes			
Família Cathartidae			
17 <i>Coragyps atratus</i> (Bechstein, 1793)	urubu		07/2001 (sn/lrm/fspg)
Ordem Accipitriformes			
Família Pandionidae			
18 <i>Pandion haliaetus</i> (Linnaeus, 1758)	águia-pescadora	CITES-II	02/2002 (afam/snl/masc/rgqb)
Família Accipitridae			
19 <i>Elanus leucurus</i> (Vieillot, 1818)	gavião-peneira	CITES-II	05/2009 (masc/snl/mam/ona)
20 <i>Rostrhamus sociabilis</i> (Vieillot, 1817)	gavião-caramujeiro	CITES-II	06/2003 (sn/arb/aak)
21 <i>Heterospizias meridiolanis</i> (Latham, 1790)	gavião-caboclo	CITES-II	03/2003 (afam/dm/masc)
22 <i>Amadonastur lacernulatus</i> (Temminck, 1827)	gavião-pombo-pequeno	Endêmica/SP-AE/MMA-VU/IUCN-VU/CITES-II	03/2015 (afam)
23 <i>Rupornis magnirostris</i> (Gmelin, 1788)	gavião-carijó	CITES-II	03/2003 (sn/masc)
Ordem Gruiformes			
Família Aramidae			
24 <i>Aramus guarana</i> (Linnaeus, 1766)	carão		09/2005 (sn/arb)
Família Rallidae			



25	<i>Aramides cajaneus</i> (Statius Muller, 1776)	saracura-três-potes		07/2008	(masc/sn/mam)
26	<i>Aramides saracura</i> (Spix, 1825)	saracura-do-mato	Endêmica	07/2008	(masc/sn/mam)
27	<i>Pardirallus nigricans</i> (Vieillot, 1819)	saracura-sanã		07/2008	(masc/sn/mam)
28	<i>Gallinula galeata</i> (Lichtenstei, 1818)	galinha-d'água		09/2002	(afam/bgf/lrm/rfa)
Ordem Charadriiformes					
Familia Charadriidae					
29	<i>Vanellus chilensis</i> (Molina, 1782)	quero-quero		07/2001	(sn/lrm/fspg)
Familia Recurvirostridae					
30	<i>Himantopus melanurus</i> Vieillot, 1817	pernilongo-de-costas-brancas		05/2009	(masc/sn/mam/cma)
Familia Scolopaciidae					
31	<i>Gallinago paraguayae</i> (Vieillot, 1816)	narceja		11/2009	(mam/afam/masc/dfp)
32	<i>Tringa flavipes</i> (Gmelin, 1789)	maçarico-de-perna-amarela		11/2009	(mam/afam/masc/dfp)
Familia Jacanidae					
33	<i>Jacana jacana</i> (Linnaeus, 1766)	jaçanã		01/2002	(lrm/fspg/sdb)
Familia Rynchopidae					
34	<i>Rynchops niger</i> Linnaeus, 1758	talha-mar		11/2009	(mam/afam/masc/dfp)
Ordem Columbiformes					
Familia Columbidae					
35	<i>Columbina talpacoti</i> (Temminck, 1811)	rolinha		01/2002	(lrm/fspg/sdlb)
36	<i>Patagioenas picazuro</i> (Temminck, 1813)	asa-branca		07/2001	(sn/lrm/fspg)
37	<i>Patagioenas cayennensis</i> (Bonaterre, 1792)	pomba-galega		10/2009	(mam/afam/masc/dfp)
38	<i>Patagioenas plumbea</i> (Vieillot, 1818)	pomba-amargosa		07/2008	(afam/masc/mam)
39	<i>Zenaida auriculata</i> (Des Murs, 1847)	avoante		07/2002	(afam/rqgb)
40	<i>Leptotila verreauxi</i> Bonaparte, 1855	juriti-pupu		07/2008	(afam/masc/mam)
41	<i>Leptotila rufaxilla</i> (Richard & Bernard, 1792)	juriti-de-testa-branca		10/2009	(mam/afam/masc/dfp)
42	<i>Geotrygon montana</i> (Linnaeus, 1758)	pariri		11/2009	(mam/afam/masc/dfp)
Ordem Cuculiformes					
Familia Cuculidae					
43	<i>Playa cayana</i> (Linnaeus, 1766)	alma-de-gato		07/2008	(afam/masc/mam)
44	<i>Crotophaga ani</i> Linnaeus, 1758	anu-preto		02/2002	(afam/masc/rqgb/sn)
45	<i>Guira guira</i> (Gmelin, 1788)	anu-branco		07/2008	(afam/masc/mam)
Ordem Strigiformes					
Familia Tytonidae					
46	<i>Tyto furcata</i> (Temminck, 1827)	suindara	CITES-II	07/2008	(afam/masc/mam)
Familia Strigidae					
47	<i>Megascops choliba</i> (Vieillot, 1817)	corujinha-do-mato	CITES-II	07/2008	(afam/masc/mam)
48	<i>Pulsatrix koenigswaldiana</i> (Bertoni & Bertoni, 1901)	murucutu-de-barriga-amarela	Endêmica/CITES-II	07/2008	(afam/masc/mam)
49	<i>Strix hylophila</i> Temminck, 1825	coruja-listrada	Endêmica/CITES-II	06/2011	(mam/masc)
50	<i>Asio clamator</i> (Vieillot, 1808)	coruja-orelhuda	CITES-II	07/2008	(afam/masc/mam)
Ordem Nyctibiiformes					
Familia Nyctibiidae					
51	<i>Nyctibius griseus</i> (Gmelin, 1789)	urutau		12/2008	(mam/masc/sn)
Ordem Caprimulgiformes					
Familia Caprimulgidae					
52	<i>Lurocalis semitorquatus</i> (Gmelin, 1789)	tuju		09/2008	(mam/afam/masc/sn)
53	<i>Nyctidromus albigollis</i> (Gmelin, 1789)	bacurau		08/2008	(mam/masc/sn)
Ordem Apodiformes					
Familia Apodidae					
54	<i>Streptoprocne zonaris</i> (Shaw, 1796)	taperuçu-de-coleira-branca		08/2010	(mam/masc)
55	<i>Chaetura cinereiventris</i> Sclater, 1862	andorinhão-de-sobre-cinzento		10/2009	(mam/afam/masc/dfp)
56	<i>Chaetura meridionalis</i> Hellmayr, 1907	andorinhão-do-temporal		10/2009	(mam/afam/masc/dfp)
Familia Trochilidae					
57	<i>Phaethornis eurynome</i> (Lesson, 1832)	rabo-branco-de-garganta-rajada	Endêmica/CITES-II	07/2001	(sn/lrm/fspg)

58	<i>Eupetomena macroura</i> (Gmelin, 1788)	beija-flor-tesoura	CITES-II	07/2001	(sn/lrm/fspg)
59	<i>Florisuga fusca</i> (Vieillot, 1817)	beija-flor-preto	Endêmica/CITES-II	01/2002	(sn/lrm/fspg/rfa/sb)
60	<i>Anthracothorax nigricollis</i> (Vieillot, 1817)	beija-flor-de-veste-preta	CITES-II	02/2002	(afam/masc/rqgb/sn)
61	<i>Lophornis chalybeus</i> (Temminck, 1821)	topetinho-verde	CITES-II	05/2009	(afam/sn/mam/cma)
62	<i>Chlorostilbon lucidus</i> (Shaw, 1812)	besourinho-de-bico-vermelho	CITES-II	07/2008	(afam/masc/mam)
63	<i>Thalurania glaucopis</i> (Gmelin, 1788)	beija-flor-de-frente-violeta	Endêmica/CITES-II	07/2001	(sn/lrm/fspg)
64	<i>Hylocharis cyaneus</i> (Vieillot, 1818)	beija-flor-roxo	CITES-II	12/2002	(lrm/bgf)
65	<i>Leucochloris albicollis</i> (Vieillot, 1818)	beija-flor-de-papo-branco	Endêmica/CITES-II	07/2001	(sn/lrm/fspg)
66	<i>Amazilia versicolor</i> (Vieillot, 1818)	beija-flor-de-banda-branca	CITES-II	08/2002	(masc/rfa)
67	<i>Amazilia fimbriata</i> (Gmelin, 1788)	beija-flor-de-garganta-verde	CITES-II	02/2002	(afam/masc/rqgb/sn)
68	<i>Amazilia lactea</i> (Lesson, 1832)	beija-flor-de-peito-azul	CITES-II	02/2002	(afam/masc/rqgb/sn)
Ordem Trogoniformes					
Familia Trogonidae					
69	<i>Trogon surrucura</i> Vieillot, 1817	surucuá-variado	Endêmica	10/2009	(mam/afam/masc/dfp)
Ordem Coraciiformes					
Familia Alcedinidae					
70	<i>Megaceryle torquata</i> (Linnaeus, 1766)	martim-pescador-grande		07/2001	(sn/lrm/fspg)
71	<i>Chloroceryle amazona</i> (Latham, 1790)	martim-pescador-verde		07/2001	(sn/lrm/fspg)
72	<i>Chloroceryle americana</i> (Gmelin, 1788)	martim-pescador-pequeno		10/2002	(afam/bgf)
Ordem Piciformes					
Familia Ramphastidae					
73	<i>Ramphastos vitellinus</i> Lichtenstein, 1823	tucano-de-bico-preto	IUCN-VU	07/2008	(afam/masc/mam)
74	<i>Ramphastos dicolorus</i> Linnaeus, 1766	tucano-de-bico-verde	Endêmica	03/2009	(afam/masc/mam/lis)
Familia Picidae					
75	<i>Picumnus temminckii</i> Lafresnaye, 1845	picapuzinho-de-coleira	Endêmica	09/2002	(afam/bgf/lrm/rfa)
76	<i>Melanerpes candidus</i> (Otto, 1796)	pica-pau-branco		07/2001	(sn/lrm/fspg)
77	<i>Veniliornis spilogaster</i> (Wagler, 1827)	picapuzinho-verde-carijó	Endêmica	07/2002	(afam/rqgb)
78	<i>Colaptes melanochloros</i> (Gmelin, 1788)	pica-pau-verde-barrado		04/2009	(masc/sn/mam/cma/dfp)
79	<i>Colaptes campestris</i> (Vieillot, 1818)	pica-pau-do-campo		01/2002	(sn/gmp/lrm/fspg/rfa/sb)
80	<i>Celeus flavescens</i> (Gmelin, 1788)	pica-pau-de-cabeça-amarela		07/2001	(sn/lrm/fspg)
81	<i>Dryocopus lineatus</i> (Linnaeus, 1766)	pica-pau-de-banda-branca		09/2002	(afam/bgf/lrm/rfa)
Ordem Falconiformes					
Familia Falconidae					
82	<i>Caracara plancus</i> (Miller, 1777)	caracará	CITES-II	07/2001	(sn/lrm/fspg)
83	<i>Milvago chimachima</i> (Vieillot, 1816)	carrapateiro	CITES-II	01/2002	(sn/gmp/lrm/fspg)
84	<i>Micrastur ruficollis</i> (Vieillot, 1817)	falcão-caburé	CITES-II	08/2008	(mam/masc/sn)
85	<i>Micrastur semitorquatus</i> (Vieillot, 1817)	falcão-relógio	CITES-II	08/2008	(mam/masc/sn)
86	<i>Falco sparverius</i> Linnaeus, 1758	quiriquiri	CITES-II	08/2009	(mam/masc/cma/dfp)
87	<i>Falco femoralis</i> Temminck, 1822	falcão-de-coleira	CITES-II	10/2009	(mam/masc/cma/dfp)
88	<i>Falco peregrinus</i> Tunstall, 1771	falcão-peregrino	CITES-II	08/2009	(mam/masc/cma/dfp)
Ordem Psittaciformes					
Familia Psittacidae					
89	<i>Pyrrhura frontalis</i> (Vieillot, 1817)	tiriba	Endêmica/CITES-II	07/2008	(afam/masc/mam)
90	<i>Forpus xanthopterygius</i> (Spix, 1824)	tuim	CITES-II	07/2008	(afam/masc/mam)
91	<i>Brotogeris tirica</i> (Gmelin, 1788)	periquito-rico	Endêmica/CITES-II	11/2002	(afam/bgf)
92	<i>Pionopsitta pileata</i> (Scopoli, 1769)	cuiú-cuiú	Endêmica/CITES-II	10/2009	(mam/afam/masc/dfp)
93	<i>Pionus maximiliani</i> (Kuhl, 1820)	maitaca	CITES-II	07/2001	(sn/lrm/fspg)
94	<i>Amazona aestiva</i> (Linnaeus, 1758)	papagaio	Nativa Alóctone/SP-QA/CITES-II	07/2008	(afam/masc/mam)
Ordem Passeriformes					
Subordem Tyranni					

<p>Família <b>Thamnophilidae</b> Subfamília <b>Thamnophilinae</b></p>			
95	<i>Dysithamnus mentalis</i> (Temminck, 1823)	choquinha-lisa	07/2008 (afam/masc/mam)
96	<i>Thamnophilus doliatus</i> (Linnaeus, 1764)	choca-barrada	10/2012 (mam)
97	<i>Thamnophilus caerulescens</i> Vieillot, 1816	choca-da-mata	03/2003 (sn/masc)
98	<i>Myrmoderus squamosus</i> (Pelzeln, 1868)	papa-formiga-de-grota	Endêmica 07/2008 (afam/masc/mam)
99	<i>Pyriglena leucoptera</i> (Vieillot, 1818)	papa-taoca-do-sul	Endêmica 07/2008 (afam/masc/mam)
<p>Família <b>Conopophagidae</b></p>			
100	<i>Conopophaga lineata</i> (Wied, 1831)	chupa-dente	Endêmica 05/2009 (masc/sn/mam/cma)
<p>Família <b>Scleruridae</b></p>			
101	<i>Sclerurus scansor</i> (Ménétrières, 1835)	vira-folha	Endêmica 03/2009 (afam/masc/cma/j/s)
<p>Família <b>Dendrocolaptidae</b> Subfamília <b>Sittasominae</b></p>			
102	<i>Sittasomus griseicapillus</i> (Vieillot, 1818)	arapaçu-verde	08/2009 (mam/masc/cma/dfp)
<p>Subfamília <b>Dendrocolaptinae</b></p>			
103	<i>Xiphorhynchus fuscus</i> (Vieillot, 1818)	arapaçu-rajado	Endêmica 07/2002 (afam/rqgb)
104	<i>Lepidocolaptes squamatus</i> (Lichtenstein, 1822)	arapaçu-escamoso	Endêmica 12/2002 (bgf/lrm)
<p>Família <b>Xenopidae</b></p>			
105	<i>Xenops minutus</i> (Sparman, 1788)	bico-virado-miúdo	12/2008 (masc/sn/mam)
<p>Família <b>Furnariidae</b> Subfamília <b>Furnariinae</b></p>			
106	<i>Furnarius rufus</i> (Gmelin, 1788)	joão-de-barro	07/2008 (afam/masc/mam)
107	<i>Lochmias nematura</i> (Lichtenstein, 1823)	joão-porca	01/2001 (lrm/fspg/sb)
<p>Subfamília <b>Philydorinae</b></p>			
108	<i>Automolus leucophthalmus</i> (Wied, 1821)	barranqueiro-de-olho-branco	Endêmica 07/2008 (afam/masc/mam)
<p>Subfamília <b>Synallaxiinae</b></p>			
109	<i>Phacellodomus ferrugineigula</i> (Pelzeln, 1858)	joão-botina-do-brejo	Endêmica 05/2009 (masc/sn/mam/cma)
110	<i>Certhiaxis cinnamomeus</i> (Gmelin, 1788)	curutié	05/2009 (masc/sn/mam/cma)
111	<i>Synallaxis ruficapilla</i> Vieillot, 1819	pichororé	Endêmica 09/2002 (afam/bgflrm/rfa)
112	<i>Synallaxis spixi</i> Sclater, 1856	joão-teneném	01/2002 (sn/gmpflrm/fspg/rfa/sb)
113	<i>Cranioleuca pallida</i> (Wied, 1831)	arredio-pálido	Endêmica 07/2008 (afam/masc/mam)
<p>Família <b>Pipridae</b> Subfamília <b>Ilicurinae</b></p>			
114	<i>Chiroxiphia caudata</i> (Shaw & Nodder, 1793)	tangará	Endêmica 03/2003 (masc/sma/sn)
<p>Família <b>Tityridae</b> Subfamília <b>Schiffornithinae</b></p>			
115	<i>Schiffornis virescens</i> (Lafresnaye, 1838)	flautim	Endêmica 03/2003 (masc/sma/sn)
<p>Subfamília <b>Tityrinae</b></p>			
116	<i>Pachyrampus castaneus</i> (Jardine & Selby, 1827)	caneleiro	04/2009 (afam/masc/mam/cma/dfp)
117	<i>Pachyrampus polychopterus</i> (Vieillot, 1818)	caneleiro-preto	10/2009 (mam/masc/afam/dfp)
118	<i>Pachyrampus validus</i> (Lichtenstein, 1823)	caneleiro-de-chapéu-preto	04/2009 (afam/masc/mam/cma/dfp)
<p>Família <b>Cotingidae</b> Subfamília <b>Cephalopterinae</b></p>			
119	<i>Pyroderus scutatus</i> (Shaw, 1792)	pavó	Endêmica/SP-AE 02/2002 (afam/masc/rqgb/sn)
<p>Subfamília <b>Cotinginae</b></p>			
120	<i>Procnias nudicollis</i> (Vieillot, 1817)	araponga	Endêmica/SP-AE/IUCN-VU 10/2003 (afam/rqgb/rldj/sp)
<p>Família <b>Platyrinchidae</b></p>			
121	<i>Platyrinchus mystaceus</i> Vieillot, 1818	patinho	12/2008 (masc/sn/mam)
<p>Família <b>Rhynchocyclidae</b> Subfamília <b>Pipromorphinae</b></p>			
122	<i>Mionectes rufiventris</i> Cabanis, 1846	abre-asa-de-cabeça-cinza	Endêmica 03/2012 (mam/masc/bo/aso)
123	<i>Leptopogon amaurocephalus</i> Tschudi, 1846	cabeçudo	12/2008 (masc/sn/mam)
<p>Subfamília <b>Rynchocyclinae</b></p>			

124	<i>Tolmomyias sulphurescens</i> (Spix, 1825)	bico-chato-de-orelha-preta	07/2001 (bgf/sn/lrm/fspg)
<p>Subfamília <b>Todirostrinae</b></p>			
125	<i>Todirostrum poliocephalum</i> (Wied, 1831)	teque-teque	Endêmica 07/2001 (bgf/sn/lrm/fspg)
126	<i>Poecilatriccus plumbeiceps</i> (Lafresnaye, 1846)	tororó	07/2008 (afam/masc/mam)
127	<i>Myiornis auricularis</i> (Vieillot, 1818)	miudinho	Endêmica 11/2009 (mam/afam/masc/dfp)
128	<i>Hemitriccus diops</i> (Temminck, 1822)	olho-falso	Endêmica 12/2008 (masc/sn/mam)
129	<i>Hemitriccus orbitatus</i> (Wied, 1831)	tiririzinho-do-mato	Endêmica 07/2008 (afam/masc/mam)
130	<i>Hemitriccus nidipendulus</i> (Wied, 1831)	tachuri-campinha	Endêmica 10/2009 (mam/afam/masc/dfp)
<p>Família <b>Tyrannidae</b> Subfamília <b>Elaeniinae</b></p>			
131	<i>Tyranniscus burmeisteri</i> (Cabanis & Heine, 1859)	piolhinho-chiador	08/2009 (mam/masc/cma/dfp)
132	<i>Campostoma obsoletum</i> (Temminck, 1824)	risadinha	07/2001 (bgf/sn/lrm/fspg)
133	<i>Elaenia flavogaster</i> (Thunberg, 1822)	guaracava-de-barriga-amarela	10/2009 (mam/afam/masc/dfp)
134	<i>Elaenia parvirostris</i> Pelzeln, 1868	tuque-pium	10/2009 (mam/afam/masc/dfp)
135	<i>Elaenia mesoleuca</i> (Deppe, 1830)	tuque	10/2009 (mam/afam/masc/dfp)
136	<i>Phyllomyias virescens</i> (Temminck, 1824)	piolhinho-verdoso	Endêmica 09/2012 (mam)
137	<i>Phyllomyias fasciatus</i> (Thunberg, 1822)	piolhinho	05/2009 (masc/sn/mam/cma)
<p>Subfamília <b>Tyranninae</b></p>			
138	<i>Attila rufus</i> (Vieillot, 1819)	capitão-de-saira	Endêmica 07/2001 (bgf/sn/lrm/fspg)
139	<i>Legatus leucophaius</i> (Vieillot, 1818)	bem-te-vi-pirata	12/2008 (masc/sn/mam)
140	<i>Myiarchus swainsoni</i> Cabanis & Heine, 1859	irré	10/2009 (mam/afam/masc/dfp)
141	<i>Pitangus sulphuratus</i> (Linnaeus, 1766)	bem-te-vi	07/2001 (bgf/sn/lrm/fspg)
142	<i>Machetornis rixosa</i> (Vieillot, 1819)	suiriri-cavaleiro	12/2008 (masc/sn/mam)
143	<i>Myiodynastes maculatus</i> (Stadius Muller, 1776)	bem-te-vi-rajado	01/2002 (sn/gmpflrm/fspg/rfa/sb)
144	<i>Megarynchus pitangua</i> (Linnaeus, 1766)	neinei	07/2001 (bgf/sn/lrm/fspg)
145	<i>Myiozetetes similis</i> (Spix, 1825)	bentevizinho-de-penacho-vermelho	07/2001 (bgf/sn/lrm/fspg)
146	<i>Tyrannus melancholicus</i> Vieillot, 1819	suiriri	01/2002 (sn/gmpflrm/fspg/rfa/sb)
147	<i>Tyrannus savana</i> Daudin, 1802	tesourinha	10/2002 (sn)
148	<i>Empidonomus varius</i> (Vieillot, 1818)	peitica	10/2009 (mam/afam/masc/dfp)
<p>Subfamília <b>Fluvicolinae</b></p>			
149	<i>Myiophobus fasciatus</i> (Stadius Muller, 1776)	filipe	04/2009 (afam/masc/mam/cma/dfp)
150	<i>Fluvicola nengeta</i> (Linnaeus, 1766)	lavadeira-mascarada	12/2008 (masc/sn/mam)
151	<i>Lathrotriccus eulerei</i> (Cabanis, 1868)	enferrujado	01/2002 (sn/gmpflrm/fspg/rfa/sb)
152	<i>Contopus cinereus</i> (Spix, 1825)	papa-moscas-cinzeno	05/2005 (afam/bgflrdj/sp)
<p>Subordem <b>Passeri</b> Família <b>Vireonidae</b></p>			
153	<i>Cyclarhis gujanensis</i> (Gmelin, 1789)	pitiguari	07/2001 (bgf/sn/lrm/fspg)
154	<i>Hylophilus poicilotis</i> Temminck, 1822	verdinho-coroado	Endêmica 06/2003 (sn/aaak/arb)
155	<i>Vireo chivi</i> (Vieillot, 1817)	juruviara	01/2002 (sn/gmpflrm/fspg/rfa/sb)
<p>Família <b>Hirundinidae</b></p>			
156	<i>Pygochelidon cyanoleuca</i> (Vieillot, 1817)	andorinha-pequena-de-casa	01/2002 (sn/gmpflrm/fspg/rfa/sb)
157	<i>Stelgidopteryx ruficollis</i> (Vieillot, 1817)	andorinha-serradora	10/2003 (afam/rqgb/rldj/sp)
158	<i>Progne tapera</i> (Vieillot, 1817)	andorinha-do-campo	10/2009 (mam/masc/afam/dfp)
159	<i>Tachycineta leucorrhoa</i> (Vieillot, 1817)	andorinha-de-sobre-branco	10/2009 (mam/masc/afam/dfp)
<p>Família <b>Troglodytidae</b></p>			
160	<i>Troglodytes musculus</i> Naumann, 1823	corruíra	07/2001 (bgf/sn/lrm/fspg)
<p>Família <b>Turdidae</b></p>			
161	<i>Turdus flavipes</i> Vieillot, 1818	sabiá-una	07/2008 (afam/masc/mam)
162	<i>Turdus leucomelas</i> Vieillot, 1818	sabiá-branco	03/2003 (masc/sma/sn)

163	<i>Turdus rufiventris</i> Vieillot, 1818	sabiá-laranjeira	07/2001	(bgtf/sn/lm/fspg)
164	<i>Turdus amaurochalinus</i> Cabanis, 1850	sabiá-poca	10/2003	(afam/rqgb/rdcj/sp)
165	<i>Turdus albicollis</i> Vieillot, 1818	sabiá-coleira	07/2001	(bgtf/sn/lm/fspg)
<b>Família Mimidae</b>				
166	<i>Mimus saturninus</i> (Lichtenstein, 1823)	sabiá-do-campo	01/2002	(sn/gmpf/lm/fspg/rfa/sb)
<b>Família Motacillidae</b>				
167	<i>Anthus lutescens</i> Pucheran, 1855	caminheiro-zumbidor	07/2001	(bgtf/sn/lm/fspg)
<b>Família Passerellidae</b>				
168	<i>Zonotrichia capensis</i> (Statius Muller, 1776)	tico-tico	07/2001	(bgtf/sn/lm/fspg)
<b>Família Parulidae</b>				
169	<i>Setophaga pitiayumi</i> (Vieillot, 1817)	mariquita	07/2008	(afam/masc/mam/dfp)
170	<i>Geothlypis aequinoctialis</i> (Gmelin, 1789)	pia-cobra	07/2001	(bgtf/sn/lm/fspg)
171	<i>Basileuterus culicivorus</i> (Deppe, 1830)	pula-pula	07/2001	(bgtf/sn/lm/fspg)
172	<i>Myiothlypis leucoblephara</i> (Vieillot, 1817)	pula-pula-assobiador	07/2008	(afam/masc/mam)
<b>Família Icteridae</b>				
173	<i>Chrysomus ruficapillus</i> (Vieillot, 1819)	garibaldi	05/2009	(masc/sn/mam/cma)
174	<i>Molothrus bonariensis</i> (Gmelin, 1789)	chopim	10/2009	(mam/masc/afam/dfp)
<b>Família Thraupidae</b>				
<b>Subfamília Thraupinae</b>				
175	<i>Pipraeidea melanonota</i> (Vieillot, 1819)	saíra-viúva	05/2002	(afam/masc/sn/rfa)
176	<i>Tangara cyanocephala</i> (Statius Muller, 1776)	saíra-militar	08/2009	(mam/masc/cma/dfp)
177	<i>Tangara desmaresti</i> (Vieillot, 1819)	saíra-lagarta	08/2009	(mam/masc/cma/dfp)
178	<i>Tangara sayaca</i> (Linnaeus, 1766)	sanhaço-cinzento	07/2001	(bgtf/sn/lm/fspg)
179	<i>Tangara palmarum</i> (Wied, 1823)	sanhaço-do-coqueiro	05/2002	(afam/masc/sn/rfa)
180	<i>Tangara ornata</i> (Sparman, 1789)	sanhaço-de-encontro-amarelo	05/2002	(afam/masc/sn/rfa)
181	<i>Tangara cayana</i> (Linnaeus, 1766)	saíra-amarela	10/2009	(mam/afam/masc/dfp)
<b>Subfamília Diglossinae</b>				
182	<i>Conirostrum speciosum</i> (Temminck, 1824)	figuinha-de-rabo-castanho	07/2008	(afam/masc/mam)
<b>Subfamília Hemithraupinae</b>				
183	<i>Hemithraupis ruficapilla</i> (Vieillot, 1818)	saíra-ferrugem	10/2009	(mam/afam/masc/dfp)
<b>Subfamília Tachyphoniinae</b>				
184	<i>Volatinia jacarina</i> (Linnaeus, 1766)	tiziu	10/2009	(mam/afam/masc/dfp)
185	<i>Trichothraupis melanops</i> (Vieillot, 1818)	tiê-de-topete	01/2002	(lm/fspg/sb)
186	<i>Tachyphonus coronatus</i> (Vieillot, 1822)	tiê-preto	07/2001	(bgtf/sn/lm/fspg)
<b>Subfamília Dacninae</b>				
187	<i>Dacnis cayana</i> (Linnaeus, 1766)	saí-azul	07/2001	(bgtf/sn/lm/fspg)
<b>Subfamília Coerebinae</b>				
188	<i>Coereba flaveola</i> (Linnaeus, 1758)	cambacica	07/2001	(bgtf/sn/lm/fspg)
<b>Subfamília Sporophiliinae</b>				
189	<i>Sporophila lineola</i> (Linnaeus, 1758)	bigodinho	09/2011 #	
190	<i>Sporophila caerulea</i> (Vieillot, 1823)	coleirinho	03/2009	(mam/masc/cma/dfp)
<b>Subfamília Saltatorinae</b>				
191	<i>Saltator similis</i> d'Orbigny & Lafresnaye, 1837	trinca-ferro	07/2001	(bgtf/sn/lm/fspg)
<b>Subfamília Poospizinae</b>				
192	<i>Thlypopsis sordida</i> (d'Orbigny & Lafresnaye, 1837)	saí-canário	07/2008	(afam/masc/mam)
<b>Família Cardinalidae</b>				
193	<i>Habia rubica</i> (Vieillot, 1817)	tiê-de-bando	11/2009	(mam/afam/masc/cma/dfp)
<b>Família Fringillidae</b>				
<b>Subfamília Euphoniinae</b>				
194	<i>Euphonia chlorotica</i> (Linnaeus, 1766)	fim-fim	09/2008	(mam/afam/masc/sn)
195	<i>Euphonia violacea</i> (Linnaeus, 1758)	gaturamo	07/2002	(afam/rqgb)
196	<i>Euphonia cyanocephala</i> (Vieillot, 1818)	gaturamo-rei	08/2009	(mam/masc/cma/dfp)

197	<i>Euphonia pectoralis</i> (Latham, 1801)	ferro-velho	Endêmica	05/2009	(masc/sn/mam/cma)
<b>Família Estrildidae</b>					
198	<i>Estrilda astrild</i> (Linnaeus, 1758)	bico-de-lacre	Exótica	08/2009	(mam/masc/cma/dfp)
<b>Família Passeridae</b>					
199	<i>Passer domesticus</i> (Linnaeus, 1758)	pardal	Exótica	05/2002	(lm)
<b>Classe Mammalia</b>					
<b>Subclasse Theria</b>					
<b>Infraclasse Metatheria</b>					
<b>Ordem Didelphimorphia</b>					
<b>Família Didelphidae</b>					
<b>Subfamília Didelphinae</b>					
1	<i>Didelphis aurita</i> Wied, 1826	gambá-de-orelha-preta		08/2004	(afam/bgtf/masc/lm/mia/dm/r aeg)
2	<i>Marmosops incanus</i> (Lund, 1840)	cuíca	SP-QA	08/2004	(afam/bgtf/masc/lm/mia/dm/r aeg)
3	<i>Marmosops paulensis</i> (Tate, 1931)	cuíca	Endêmica/SP-AE/MMA-VU	08/2004	(afam/bgtf/masc/lm/mia/dm/r aeg)
4	<i>Monodelphis americana</i> (Muller, 1776)	catita	SP-QA	08/2004	(afam/bgtf/masc/lm/mia/dm/r aeg)
5	<i>Monodelphis sorex</i> (Hensel, 1872)	catita		08/2004	(afam/bgtf/masc/lm/mia/dm/r aeg)
<b>Infraclasse Eutheria</b>					
<b>Ordem Pilosa</b>					
<b>Família Bradypodidae</b>					
6	<i>Bradypus variegatus</i> Schinz, 1825	preguiça-de-três-dedos	CITES-II	10/2003	(sn)
<b>Ordem Cingulata</b>					
<b>Família Dasypodidae</b>					
<b>Subfamília Dasypodinae</b>					
7	<i>Dasypus novemcinctus</i> Linnaeus, 1758	tatú-galinha		01/2002	(sn/gmpf/lm/pg/rfa/sb)
<b>Ordem Artiodactyla</b>					
<b>Subordem Ruminantia</b>					
<b>Família Cervidae</b>					
<b>Subfamília Capreolinae</b>					
8	<i>Mazama gouazoubira</i> (Fischer, 1814)	veado-catingueiro		01/2002	(lm/fspg/rfa/sn)
<b>Ordem Primates</b>					
<b>Subordem Haplorrhini</b>					
<b>Família Callitrichidae</b>					
9	<i>Callithrix penicillata</i> (É. Geoffroy, 1812)	sagui-de-tufo-preto	Nativa Alóctone Introduzida/CIT ES-II	05/2009	(afam/sn/mam/cma)
<b>Família Atelidae</b>					
<b>Subfamília Alouattinae</b>					
10	<i>Alouatta clamitans</i> Cabrera, 1940	bugio-ruivo	Endêmica/SP-AE/MMA-VU/CITES-II	07/2001	(bgtf/sn/lm/fspg)
<b>Ordem Carnivora</b>					
<b>Subordem Caniformia</b>					
<b>Família Canidae</b>					
<b>Subfamília Caninae</b>					
11	<i>Cerdocyon thous</i> (Linnaeus, 1766)	cachorro-do-mato	CITES-II	07/2001	(bgtf/sn/lm/fspg)
<b>Família Mustelidae</b>					
<b>Subfamília Mustelinae</b>					
12	<i>Eira barbara</i> (Linnaeus, 1758)	irara		08/2008	(afam/masc/mam)
13	<i>Galictis cuja</i> (Molina, 1782)	furão	SP-DD	08/2008	(afam/masc/mam)
<b>Família Procyonidae</b>					
<b>Subfamília Procyoninae</b>					
14	<i>Nasua nasua</i> (Linnaeus, 1766)	quati		09/2002	(afam/bgtf/lm/rfa)
<b>Ordem Chiroptera</b>					
<b>Subordem Microchiroptera</b>					
<b>Família Molossidae</b>					
<b>Subfamília Molossinae</b>					
15	<i>Cynomops abrasus</i> (Temminck, 1826)	morcego-cara-de-cachorro	IUCN-DD	08/2004	(afam/bgtf/masc/lm/mia/dm/r aeg)
16	<i>Molossus molossus</i> (Pallas, 1766)	morcego-de-cauda-livre-aveludada		08/2004	(afam/bgtf/masc/lm/mia/dm/r aeg)
<b>Família Phyllostomidae</b>					

Subfamília Carollinae			
17	<i>Carollia perspicillata</i> (Linnaeus, 1758)	morcego-de-cauda-curta	08/2013 (msn/jls/rma/emgc/mrac/etbc s/arg/dco)
Subfamília Desmodontinae			
18	<i>Desmodus rotundus</i> (É. Geoffroy, 1810)	morcego-hematófago	04/2014 (msn/jls/rma/emgc/mrac/etbc s/arg/dco)
Subfamília Glossophaginae			
19	<i>Anoura caudifer</i> (É. Geoffroy, 1818)	morcego-beija-flor	08/2014 (msn/jls/rma/emgc/mrac/etbc s/arg/dco)
Subfamília Stenodermatinae			
20	<i>Artibeus fimbriatus</i> Gray, 1838	morcego-das-frutas-do-sudeste	07/2014 (msn/jls/rma/emgc/mrac/etbc s/arg/dco)
21	<i>Artibeus lituratus</i> (Olfers, 1818)	morcego-das-listras-brancas-na-cabeça	07/2014 (msn/jls/rma/emgc/mrac/etbc s/arg/dco)
22	<i>Artibeus obscurus</i> (Schinz, 1821)	morcego-frugívoro-negro	08/2013 (msn/jls/rma/emgc/mrac/etbc s/arg/dco)
23	<i>Artibeus planirostris</i> (Spix, 1823)	morcego-frugívoro-de-face-achatada	07/2014 (msn/jls/rma/emgc/mrac/etbc s/arg/dco)
24	<i>Sturnira liliium</i> (É. Geoffroy, 1810)	morcego-do-ombro-amarelo	08/2013 (msn/jls/rma/emgc/mrac/etbc s/arg/dco)
Família Vespertilionidae			
Subfamília Myotinae			
25	<i>Myotis nigricans</i> (Schinz, 1821)	pequeno-morcego-marrom	08/2004 (afam/bgfl/masc/lm/mla/dm/r aeg)
Ordem Lagomorpha			
Família Leporidae			
Subfamília Leporinae			
26	<i>Sylvilagus brasiliensis</i> (Linnaeus, 1758)	tapiti	SP-DD 09/2008 (afam/bgfl/m/rfa)
Ordem Rodentia			
Subordem Hystricomorpha			
Família Caviidae			
Subfamília Hydrochoerinae			
27	<i>Hydrochoerus hydrochaeris</i> (Linnaeus, 1766)	capivara	06/2003 (sn/arb)
Família Echimyidae			
28	<i>Myocastor coypus</i> (Molina, 1782)	ratão-do-banhado	Nativa Alóctone Introduzida/SP-DD 03/2009 (afam/masc/mam/sn/cma/dfp)
Subordem Myomorpha			
Família Cricetidae			
29	<i>Akodon</i> sp.	rato-do-chão	08/2004 (afam/bgfl/masc/lm/mla/dm/r aeg)
30	<i>Oligoryzomys</i> sp.	rato-do-mato	08/2004 (afam/bgfl/masc/lm/mla/dm/r aeg)
Subordem Sciuromorpha			
Família Sciuridae			
Subfamília Sciurinae			
31	<i>Guerlinguetus ingrani</i> (Thomas, 1901)	caxinguelê	07/2001 (bgfl/sn/lm/fspg)

**Fazenda Castanheiras**

Nº total de espécies: 258

Nº de espécies da Classe Bivalvia: 1

Nº de espécies da Classe Insecta: 3

Nº de espécies da Classe Amphibia: 21

Nº de espécies da Classe Reptilia: 3

Nº de espécies da Classe Aves: 199

Nº de espécies da Classe Mammalia: 31

Nº de espécies Endêmicas da Mata Atlântica: 60

Nº de espécies Exóticas: 5

Nº de espécies Nativas Alóctones: 1

Nº de espécies Nativas Alóctone Introduzidas: 2

Nº de espécies que constam no Decreto Estadual nº 60.133/14 (SP-AE, SP-QA, SP-DD): 11

Nº de espécies que constam nas Portarias MMA nos 444 e 445/2014 (MMA-CR, MMA-EN, MMA-VU): 4

Nº de espécies que constam na IUCN (IUCN-CR, IUCN-EN, IUCN-VU, IUCN-NT, IUCN-DD): 5

Nº de espécies que constam na CITES (CITES-I e CITES-II): 40



*Caracara plancus*

Marcos Kawall

Lista Preliminar da Fauna Silvestre da Fazenda Santa Maria

Avenida Senador José Erminio de Moraes, s/nº, Distrito Tremembé, Município de São Paulo

Coordenadas Geográficas: SAD 69 UTM / 23S X-335.692 Y-7.408.033

Táxon	Nome Popular	Status	Data/ Observador
Reino Animalia			
Filo Arthropoda			
Subfilo Hexapoda			
Classe Insecta			
Ordem Lepidoptera			
Subordem Rhopalocera			
Família Nymphalidae			
Subfamília Biblidinae			
1	<i>Catonephele numilia</i> (Cramer, [1775])	borboleta	02/2011 (bgf)
Ordem Diptera			
Família Culicidae			
2	<i>Aedes terrens</i> Walker, 1856	mosquito	02/2011 (Dep-3)
Filo Chordata			
Subfilo Vertebrata			
Classe Amphibia			
Ordem Anura			
Família Bufonidae			
1	<i>Rhinella ornata</i> (Spix, 1824)	sapo-cururuzinho	Endêmica 08/2010 (mam/afam/jls/figps/ker/cma)
Família Craugastoridae			
2	<i>Haddadus binotatus</i> (Spix, 1824)	rãzinha-do-folhicho	Endêmica 08/2010 (mam/afam/jls/figps/ker/cma)
Família Hylidae			
3	<i>Dendropsophus minutus</i> (Peters, 1872)	pererequinha-do-brejo	08/2010 (mam/afam/jls/figps/ker/cma)
4	<i>Hypsiboas bischoffi</i> (Boulenger, 1887)	perereca-lineada	08/2010 (mam/afam/jls/figps/ker/cma)
Classe Aves			
Subclasse Neornithes			
Ordem Tinamiformes			
Família Tinamidae			
1	<i>Tinamus solitarius</i> (Vieillot, 1819)	macuco	Endêmica/SP-AE/IUCN-NT/CITES-I 12/2010 (afam/figps)
2	<i>Crypturellus obsoletus</i> (Temminck, 1815)	inhambuagaçu	07/2010 (afam/bgfl/ker/mkv)
Ordem Galliformes			
Família Cracidae			
3	<i>Penelope obscura</i> Temminck, 1815	jacuagaçu	07/2010 (afam/bgfl/ker/mkv)
Ordem Cathartiformes			
Família Cathartidae			
4	<i>Coragyps atratus</i> (Bechstein, 1793)	urubu	07/2010 (afam/bgfl/ker/mkv)
Ordem Accipitriformes			
Família Accipitridae			
5	<i>Rupornis magnirostris</i> (Gmelin, 1788)	gavião-carijó	CITES-II 07/2010 (afam/bgfl/ker/mkv)
6	<i>Spizaetus tyrannus</i> (Wied, 1820)	gavião-pega-macaco	SP-AE/CITES-II 12/2010 (afam/figps)
Ordem Gruiformes			
Família Rallidae			
7	<i>Aramides saracura</i> (Spix, 1825)	saracura-do-mato	Endêmica 12/2010 (afam/figps)
8	<i>Pardirallus nigricans</i> (Vieillot, 1819)	saracura-sanã	07/2010 (afam/bgfl/ker/mkv)
Ordem Columbiformes			
Família Columbidae			

9	<i>Palagioenas picazuro</i> (Temminck, 1813)	asa-branca		12/2010 (afam/figps)
10	<i>Leptotilla verreauxi</i> Bonaparte, 1855	juriti-pupu		12/2010 (afam/figps)
11	<i>Leptotilla rufaxilla</i> (Richard & Bernard, 1792)	juriti-de-testa-branca		07/2010 (afam/bgfi/ker/mkv)
12	<i>Geotrygon montana</i> (Linnaeus, 1758)	paríri		12/2010 (afam/figps)
Ordem Cuculiformes				
Família Cuculidae				
13	<i>Piaya cayana</i> (Linnaeus, 1766)	alma-de-gato		07/2010 (afam/bgfi/ker/mkv)
Ordem Apodiformes				
Família Apodidae				
14	<i>Chaetura meridionalis</i> Hellmayr, 1907	andorinhão-do-temporal		12/2010 (afam/figps)
Família Trochilidae				
15	<i>Phaethornis eurynome</i> (Lesson, 1832)	rabo-branco-de-garganta-rajada	Endêmica/CITE S-II	12/2010 (afam/figps)
16	<i>Thalurania glaucopsis</i> (Gmelin, 1788)	beija-flor-de-fronte-violeta	Endêmica/CITE S-II	12/2010 (afam/figps)
Ordem Trogoniformes				
Família Trogonidae				
17	<i>Trogon surrucura</i> Vieillot, 1817	surucua-variado	Endêmica	07/2010 (afam/bgfi/ker/mkv)
Ordem Coraciiformes				
Família Alcedinidae				
18	<i>Megaceryle torquata</i> (Linnaeus, 1766)	martim-pescador-grande		12/2010 (afam/figps)
Ordem Galbuliformes				
Família Bucconidae				
19	<i>Malacoptila striata</i> (Spix, 1824)	barbudo-rajado	Endêmica/IUC N-NT	07/2010 (afam/bgfi/ker/mkv)
Ordem Piciformes				
Família Ramphastidae				
20	<i>Ramphastos dicolorus</i> Linnaeus, 1766	tucano-de-bico-verde	Endêmica	07/2010 (afam/bgfi/ker/mkv)
Família Picidae				
21	<i>Picumnus temminckii</i> Lafresnaye, 1845	picapauzinho-de-coleira	Endêmica	12/2010 (afam/figps)
22	<i>Dryocopus lineatus</i> (Linnaeus, 1766)	pica-pau-de-banda-branca		12/2010 (afam/figps)
Ordem Falconiformes				
Família Falconidae				
23	<i>Caracara plancus</i> (Miller, 1777)	caracará	CITES-II	12/2010 (afam/figps)
Ordem Psittaciformes				
Família Psittacidae				
24	<i>Pyrrhura frontalis</i> (Vieillot, 1817)	tiriba	Endêmica/CITE S-II	07/2010 (afam/bgfi/ker/mkv)
25	<i>Brotheria títica</i> (Gmelin, 1788)	periquito-rico	Endêmica/CITE S-II	07/2010 (afam/bgfi/ker/mkv)
26	<i>Pionus maximiliani</i> (Kuhl, 1820)	maitaca	CITES-II	07/2010 (afam/bgfi/ker/mkv)
Ordem Passeriformes				
Subordem Tyranni				
Família Thamnophilidae				
Subfamília Thamnophilinae				
27	<i>Dysithamnus mentalis</i> (Temminck, 1823)	choquinha-lisa		07/2010 (afam/bgfi/ker/mkv)
28	<i>Herpsilochmus rufimarginatus</i> (Temminck, 1822)	chorozinho-de-asa-vermelha		07/2010 (afam/bgfi/ker/mkv)
29	<i>Thamnophilus caerulescens</i> Vieillot, 1816	choca-da-mata		07/2010 (afam/bgfi/ker/mkv)
30	<i>Hypodaleus guttatus</i> (Vieillot, 1816)	chocão-carijó	Endêmica	12/2010 (afam/figps)
31	<i>Batara cinerea</i> (Vieillot, 1819)	matracão		07/2010 (afam/bgfi/ker/mkv)
32	<i>Myrmoderus squamosus</i> (Pelzeln, 1868)	papa-formiga-de-grota	Endêmica	12/2010 (afam/figps)
33	<i>Pyriglena leucoptera</i> (Vieillot, 1818)	papa-taoca-do-sul	Endêmica	07/2010 (afam/bgfi/ker/mkv)
34	<i>Dryophila malura</i> (Temminck, 1825)	choquinha-carijó	Endêmica	12/2010 (afam/figps)
Família Scleruridae				
35	<i>Sclerurus scansor</i> (Ménétrières, 1835)	vira-folha	Endêmica	12/2010 (afam/figps)
Família Dendrocolaptidae				
Subfamília Sittasominae				
36	<i>Sittasomus griseicapillus</i> (Vieillot, 1818)	arapaçu-verde		07/2010 (afam/bgfi/ker/mkv)
Subfamília Dendrocolaptinae				
37	<i>Xiphorhynchus fuscus</i> (Vieillot, 1818)	arapaçu-rajado	Endêmica	07/2010 (afam/bgfi/ker/mkv)
Família Xenopidae				
38	<i>Xenops minutus</i> (Sparrman, 1788)	bico-virado-miúdo		12/2010 (afam/figps)
Família Furnariidae				
Subfamília Philydorinae				
39	<i>Philydor rufum</i> (Vieillot, 1818)	limpa-folha-de-testa-baia		07/2010 (afam/bgfi/ker/mkv)

40	<i>Syndactyla rufosuperciliata</i> (Lafresnaye, 1832)	trepador-quiete		12/2010 (afam/figps)
Subfamília Synallaxiinae				
41	<i>Phacellodomus ferrugineigula</i> (Pelzeln, 1858)	joão-botina-do-brejo	Endêmica	12/2010 (afam/figps)
42	<i>Synallaxis ruficapilla</i> Vieillot, 1819	pichororé	Endêmica	07/2010 (afam/bgfi/ker/mkv)
43	<i>Synallaxis spixi</i> Sclater, 1856	joão-teneném		12/2010 (afam/figps)
44	<i>Cranioleuca pallida</i> (Wied, 1831)	arredio-pálido	Endêmica	12/2010 (afam/figps)
Família Pipridae				
Subfamília Illicurinae				
45	<i>Chiroxiphia caudata</i> (Shaw & Nodder, 1793)	tangará	Endêmica	07/2010 (afam/bgfi/ker/mkv)
Família Cotingidae				
Subfamília Cephalopterinae				
46	<i>Pyroderus scutatus</i> (Shaw, 1792)	pavó	Endêmica/SP-AE	07/2010 (afam/bgfi/ker/mkv)
Família Rynchocyclidae				
Subfamília Pipromorphinae				
47	<i>Leptopogon amaurocephalus</i> Tschudi, 1846	cabeçudo		07/2010 (afam/bgfi/ker/mkv)
Subfamília Rynchocyclinae				
48	<i>Tolmomyias sulphurescens</i> (Spix, 1825)	bico-chato-de-orelha-preta		07/2010 (afam/bgfi/ker/mkv)
Subfamília Todirostrinae				
49	<i>Poecilotriccus plumbeiceps</i> (Lafresnaye, 1846)	tororó		12/2010 (afam/figps)
50	<i>Myiornis auricularis</i> (Vieillot, 1818)	miudinho	Endêmica	12/2010 (afam/figps)
Família Tyrannidae				
Subfamília Elaeniinae				
51	<i>Camplostoma obsoletum</i> (Temminck, 1824)	risadinha		12/2010 (afam/figps)
Subfamília Tyranninae				
52	<i>Pitangus sulphuratus</i> (Linnaeus, 1766)	bem-te-vi		12/2010 (afam/figps)
53	<i>Megarynchus pitangua</i> (Linnaeus, 1766)	neinei		12/2010 (afam/figps)
54	<i>Tyrannus melancholicus</i> Vieillot, 1819	suiriri		07/2010 (afam/bgfi/ker/mkv)
Subfamília Fluvicolinae				
55	<i>Lathrotriccus eulerei</i> (Cabanis, 1868)	enferrujado		12/2010 (afam/figps)
Subordem Passeri				
Família Vireonidae				
56	<i>Cyclarhis gujanensis</i> (Gmelin, 1789)	pitiguari		07/2010 (afam/bgfi/ker/mkv)
57	<i>Vireo chivi</i> (Vieillot, 1817)	juruviara		12/2010 (afam/figps)
Família Troglodytidae				
58	<i>Troglodytes musculus</i> Naumann, 1823	corruira		12/2010 (afam/figps)
Família Turdidae				
59	<i>Turdus leucomelas</i> Vieillot, 1818	sabiá-branco		12/2010 (afam/figps)
60	<i>Turdus rufiventris</i> Vieillot, 1818	sabiá-laranjeira		07/2010 (afam/bgfi/ker/mkv)
61	<i>Turdus albicollis</i> Vieillot, 1818	sabiá-coleira		12/2010 (afam/figps)
Família Passerellidae				
62	<i>Zonotrichia capensis</i> (Statius Muller, 1776)	tico-tico		12/2010 (afam/figps)
Família Parulidae				
63	<i>Setophaga pitiayumi</i> (Vieillot, 1817)	mariquita		07/2010 (afam/bgfi/ker/mkv)
64	<i>Geothlypis aequinoctialis</i> (Gmelin, 1789)	pia-cobra		12/2010 (afam/figps)
65	<i>Basileuterus culicivorus</i> (Deppe, 1830)	pula-pula		07/2010 (afam/bgfi/ker/mkv)
66	<i>Myiothlypis leucoblephara</i> (Vieillot, 1817)	pula-pula-assobiador	Endêmica	07/2010 (afam/bgfi/ker/mkv)
Família Thraupidae				
Subfamília Thraupinae				
67	<i>Tangara desmaresti</i> (Vieillot, 1819)	saira-lagarta	Endêmica	12/2010 (afam/figps)
68	<i>Tangara sayaca</i> (Linnaeus, 1766)	sanhaço-cinzento		12/2010 (afam/figps)
Subfamília Diglossinae				
69	<i>Conirostrum speciosum</i> (Temminck, 1824)	figuinha-de-rabo-castanho		12/2010 (afam/figps)
Subfamília Tachyphoniinae				
70	<i>Trichothraupis melanops</i> (Vieillot, 1818)	tiê-de-topete		07/2010 (afam/bgfi/ker/mkv)
71	<i>Tachyphonus coronatus</i> (Vieillot, 1822)	tiê-preto	Endêmica	07/2010 (afam/bgfi/ker/mkv)
Subfamília Dacninae				
72	<i>Tersina viridis</i> (Illiger, 1811)	sai-andorinha		07/2010 (afam/bgfi/ker/mkv)
73	<i>Dacnis cayana</i> (Linnaeus, 1766)	sai-azul		07/2010 (afam/bgfi/ker/mkv)
Subfamília Coerebinae				

74	<i>Coereba flaveola</i> (Linnaeus, 1758)	cambacica		07/2010 <small>(afam/bgflker/mkv)</small>
Subfamília Poospizinae				
75	<i>Thlypopsis sordida</i> (d'Orbigny & Lafresnaye, 1837)	sai-canário		12/2010 <small>(afam/figps)</small>
Familia Cardinalidae				
76	<i>Habia rubica</i> (Vieillot, 1817)	tiê-de-bando		12/2010 <small>(afam/figps)</small>
Familia Fringillidae				
Subfamília Carduelinae				
77	<i>Spinus magellanicus</i> (Vieillot, 1805)	pintassilgo		12/2010 <small>(afam/figps)</small>
Subfamília Euphoniinae				
78	<i>Euphonia pectoralis</i> (Latham, 1801)	ferro-velho	Endêmica	12/2010 <small>(afam/figps)</small>
Classe Mammalia				
Subclasse Theria				
Infraclasse Eutheria				
Ordem Primates				
Subordem Haplorrhini				
Familia Callitrichidae				
1	<i>Callithrix</i> sp.	sagui		07/2010 <small>(afam/bgflker/mkv)</small>
Familia Pitheciidae				
Subfamília Callicebinae				
2	<i>Callicebus nigrifrons</i> (Spix, 1823)	sauá	Endêmica/SP-QA/IUCN-NT/CITES-II	12/2010 <small>(afam/figps)</small>
Familia Atelidae				
Subfamília Alouattinae				
3	<i>Alouatta clamitans</i> Cabrera, 1940	bugio-ruivo	Endêmica/SP-AE/MMA-VU/CITES-II	07/2010 <small>(afam/bgflker/mkv)</small>
Ordem Rodentia				
Subordem Sciuromorpha				
Familia Sciuridae				
Subfamília Sciurinae				
4	<i>Guerlinguetus ingrani</i> (Thomas, 1901)	caxinguelê		07/2010 <small>(afam/bgflker/mkv)</small>

**Fazenda Santa Maria**

Nº total de espécies: 88

Nº de espécies da Classe Insecta: 2

Nº de espécies da Classe Amphibia: 4

Nº de espécies da Classe Aves: 78

Nº de espécies da Classe Mammalia: 4

Nº de espécies Endêmicas da Mata Atlântica: 30

Nº de espécies que constam no Decreto Estadual nº 60.133/14 (SP-AE, SP-QA, SP-DD): 5

Nº de espécies que constam nas Portarias MMA nos 444 e 445/2014 (MMA-CR, MMA-EN, MMA-VU): 1

Nº de espécies que constam na IUCN (IUCN-CR, IUCN-EN, IUCN-VU, IUCN-NT, IUCN-DD): 3

Nº de espécies que constam na CITES (CITES-I e CITES-II): 11



*Amazona aestiva*

Vanessa Valentim

Lista Preliminar da Fauna Silvestre da Reserva Particular do Patrimônio Natural Mutinga

Avenida Mutinga x Rua William Furneau, Distrito São Domingos, Município de São Paulo

Coordenadas geográficas: SAD 69 UTM / 23S-320.947 Y-7.399.978

Táxon	Nome Popular	Status	Data/ Observador
Reino Animalia			
Filo Chordata			
Subfilo Vertebrata			
Classe Aves			
Subclasse Neornithes			
Ordem Suliformes			
Familia Phalacrocoracidae			

1	<i>Nannopterum brasilianus</i> (Gmelin, 1789)	biguá		05/2009 <small>(afam/mam/dfp)</small>
Ordem Cathartiformes				
Familia Cathartidae				
2	<i>Coragyps atratus</i> (Bechstein, 1793)	urubu		05/2009 <small>(afam/mam/dfp)</small>
Ordem Charadriiformes				
Familia Charadriidae				
3	<i>Vanellus chilensis</i> (Molina, 1782)	quero-quero		04/2009 <small>(afam/masc/mam/dfp/cma)</small>
Ordem Columbiformes				
Familia Columbidae				
4	<i>Columbina talpacoti</i> (Temminck, 1811)	rolinha		05/2009 <small>(afam/mam/dfp)</small>
5	<i>Columba livia</i> Gmelin, 1789	pombo-doméstico	Exótica	05/2009 <small>(afam/mam/dfp)</small>
6	<i>Patagioenas picazuro</i> (Temminck, 1813)	asa-branca		05/2009 <small>(afam/mam/dfp)</small>
Ordem Cuculiformes				
Familia Cuculidae				
7	<i>Playa cayana</i> (Linnaeus, 1766)	alma-de-gato		04/2009 <small>(afam/masc/mam/dfp/cma)</small>
Ordem Apodiformes				
Familia Trochilidae				
8	<i>Eupetomena macroura</i> (Gmelin, 1788)	beija-flor-tesoura	CITES-II	04/2009 <small>(afam/masc/mam/dfp/cma)</small>
9	<i>Chlorostilbon lucidus</i> (Shaw, 1812)	besourinho-de-bico-vermelho	CITES-II	04/2009 <small>(afam/masc/mam/dfp/cma)</small>
10	<i>Amazilia lactea</i> (Lesson, 1832)	beija-flor-de-peito-azul	CITES-II	04/2009 <small>(afam/masc/mam/dfp/cma)</small>
Ordem Piciformes				
Familia Picidae				
11	<i>Picumnus temminckii</i> Lafresnaye, 1845	picapauzinho-de-coleira	Endêmica	04/2009 <small>(afam/masc/mam/dfp/cma)</small>
12	<i>Veniliornis spilogaster</i> (Wagler, 1827)	picapauzinho-verde-carijó	Endêmica	04/2009 <small>(afam/masc/mam/dfp/cma)</small>
13	<i>Colaptes melanochloros</i> (Gmelin, 1788)	pica-pau-verde-barrado		04/2009 <small>(afam/masc/mam/dfp/cma)</small>
Ordem Falconiformes				
Familia Falconidae				
14	<i>Caracara plancus</i> (Miller, 1777)	caracará	CITES-II	04/2009 <small>(afam/masc/mam/dfp/cma)</small>
15	<i>Falco sparverius</i> Linnaeus, 1758	quiriquiri	CITES-II	05/2009 <small>(afam/mam/dfp)</small>
16	<i>Falco peregrinus</i> Tunstall, 1771	falcão-peregrino	CITES-II	05/2009 <small>(afam/mam/dfp)</small>
Ordem Psittaciformes				
Familia Psittacidae				
17	<i>Forpus xanthopterygius</i> (Spix, 1824)	tuim	CITES-II	04/2009 <small>(afam/masc/mam/dfp/cma)</small>
18	<i>Brotogeris tirica</i> (Gmelin, 1788)	periquito-rico	Endêmica/CITE S-II	04/2009 <small>(afam/masc/mam/dfp/cma)</small>
19	<i>Amazona aestiva</i> (Linnaeus, 1758)	papagaio	Nativa Alóctone/SP-QA/CITES-II	05/2009 <small>(afam/mam/dfp)</small>
Ordem Passeriformes				
Subordem Tyranni				
Familia Thamnophilidae				
Subfamília Thamnophilinae				
20	<i>Thamnophilus caerulescens</i> Vieillot, 1816	choca-da-mata		04/2009 <small>(afam/masc/mam/dfp/cma)</small>
Familia Furnariidae				
Subfamília Furnariinae				
21	<i>Furnarius rufus</i> (Gmelin, 1788)	joão-de-barro		04/2009 <small>(afam/masc/mam/dfp/cma)</small>
Subfamília Synallaxiinae				
22	<i>Synallaxis spixi</i> Sclater, 1856	joão-teneném		04/2009 <small>(afam/masc/mam/dfp/cma)</small>
23	<i>Cranioleuca pallida</i> (Wied, 1831)	arredio-pálido	Endêmica	04/2009 <small>(afam/masc/mam/dfp/cma)</small>

Família Rhynchocyclidae Subfamília Todirostrinae			
24	<i>Todirostrum cinereum</i> (Linnaeus, 1766)	ferreirinho-relógio	04/2009 <small>(afam/masc/mam/dfp/cma)</small>
Família Tyrannidae Subfamília Elaeniinae			
25	<i>Camptostoma obsoletum</i> (Temminck, 1824)	risadinha	04/2009 <small>(afam/masc/mam/dfp/cma)</small>
Subfamília Tyranninae			
26	<i>Pitangus sulphuratus</i> (Linnaeus, 1766)	bem-te-vi	04/2009 <small>(afam/masc/mam/dfp/cma)</small>
27	<i>Megarynchus pitangua</i> (Linnaeus, 1766)	neinei	04/2009 <small>(afam/masc/mam/dfp/cma)</small>
Subordem Passeri Família Vireonidae			
28	<i>Cyclarhis gujanensis</i> (Gmelin, 1789)	pitiguari	04/2009 <small>(afam/masc/mam/dfp/cma)</small>
Família Hirundinidae			
29	<i>Pygochelidon cyanoleuca</i> (Vieillot, 1817)	andorinha-pequena-de-casa	04/2009 <small>(afam/masc/mam/dfp/cma)</small>
Família Troglodytidae			
30	<i>Troglodytes musculus</i> Naumann, 1823	corruíra	04/2009 <small>(afam/masc/mam/dfp/cma)</small>
Família Turdidae			
31	<i>Turdus leucomelas</i> Vieillot, 1818	sabiá-branco	04/2009 <small>(afam/masc/mam/dfp/cma)</small>
32	<i>Turdus rufiventris</i> Vieillot, 1818	sabiá-laranjeira	05/2009 <small>(afam/mam/dfp)</small>
Família Passerellidae			
33	<i>Zonotrichia capensis</i> (Statius Muller, 1776)	tico-tico	04/2009 <small>(afam/masc/mam/dfp/cma)</small>
Família Parulidae			
34	<i>Geothlypis aequinoctialis</i> (Gmelin, 1789)	pia-cobra	04/2009 <small>(afam/masc/mam/dfp/cma)</small>
35	<i>Basileuterus culicivorus</i> (Deppe, 1830)	pula-pula	05/2009 <small>(afam/mam/dfp)</small>
Família Thraupidae Subfamília Thraupinae			
36	<i>Tangara sayaca</i> (Linnaeus, 1766)	sanhaço-cinza	04/2009 <small>(afam/masc/mam/dfp/cma)</small>
37	<i>Tangara palmarum</i> (Wied, 1823)	sanhaço-do-coqueiro	04/2009 <small>(afam/masc/mam/dfp/cma)</small>
Subfamília Diglossinae			
38	<i>Conirostrum speciosum</i> (Temminck, 1824)	figuinha-de-rabo-castanho	04/2009 <small>(afam/masc/mam/dfp/cma)</small>
39	<i>Haplospiza unicolor</i> Cabanis, 1851	cigarra-bambu	04/2009 <small>(afam/masc/mam/dfp/cma)</small> Endêmica
Subfamília Tachyphoniinae			
40	<i>Tachyphonus coronatus</i> (Vieillot, 1822)	tiê-preto	05/2009 <small>(afam/mam/dfp)</small> Endêmica
Subfamília Dacninae			
41	<i>Dacnis cayana</i> (Linnaeus, 1766)	saí-azul	04/2009 <small>(afam/masc/mam/dfp/cma)</small>
Subfamília Coerebinae			
42	<i>Coereba flaveola</i> (Linnaeus, 1758)	cambacica	04/2009 <small>(afam/masc/mam/dfp/cma)</small>
Subfamília Pospizinae			
43	<i>Thlypopsis sordida</i> (d'Orbigny & Lafresnaye, 1837)	sai-canário	04/2009 <small>(afam/masc/mam/dfp/cma)</small>
Família Fringillidae Subfamília Carduelinae			
44	<i>Spinus magellanicus</i> (Vieillot, 1805)	pintassilgo	05/2009 <small>(afam/mam/dfp)</small>
Subfamília Euphoniinae			
45	<i>Euphonia chlorotica</i> (Linnaeus, 1766)	fim-fim	04/2009 <small>(afam/masc/mam/dfp/cma)</small>
Família Estrildidae			

46	<i>Estrilda astrild</i> (Linnaeus, 1758)	bico-de-lacre	04/2009 <small>(afam/masc/mam/dfp/cma)</small> Exótica
Classe Mammalia Subclasse Theria Infraclasse Metatheria Ordem Didelphimorphia Família Didelphidae Subfamília Didelphinae			
1	<i>Didelphis aurita</i> Wied, 1826	gambá-de-orelha-preta	04/2009 <small>(afam/masc/mam/dfp/cma)</small>
Infraclasse Eutheria Ordem Primates Subordem Haplorrhini Família Callitrichidae			
2	<i>Callithrix</i> sp.	sagui	04/2009 <small>(afam/masc/mam/dfp/cma)</small>
Ordem Rodentia Subordem Sciuromorpha Família Sciuridae Subfamília Sciurinae			
3	<i>Guerlinguetus ingrami</i> (Thomas, 1901)	caxinguelê	04/2009 <small>(afam/masc/mam/dfp/cma)</small>

**Reserva Particular do Patrimônio Natural Mutinga**

Nº total de espécies: 49

Nº de espécies da Classe Aves: 46

Nº de espécies da Classe Mammalia: 3

Nº de espécies Endêmicas da Mata Atlântica: 6

Nº de espécies Exóticas: 2

Nº de espécies Nativas Alóctones: 1

Nº de espécies que constam no Decreto Estadual nº 60.133/14 (SP-AE, SP-QA, SP-DD): 1

Nº de espécies que constam na CITES (CITES-I e CITES- II): 9



**129 - Reserva Natural Messiânica e Solo Sagrado**  
**Phyllomedusa burmeisteri** Leticia Zimback

**Lista Preliminar da Fauna Silvestre da Reserva Particular do Patrimônio Natural Messiânica e Solo Sagrado**

Avenida Professor Hermann Von Ihering, 6567, Distrito Parelheiros, Município de São Paulo

Coordenadas Geográficas: SAD 69 UTM / 23S X-321.485 Y-7.370.621

Táxon	Nome Popular	Status	Data/ Observador
Reino Animalia Filo Chordata Subfilo Vertebrata Classe Amphibia Ordem Anura Família Brachycephalidae			
1	<i>Ischnocnema</i> gr. <i>guentheri</i>	rãzinha-do-folhiço	03/2011 <small>(ker/mam/afam/masc)</small>
Família Bufonidae			
2	<i>Rhinella icterica</i> (Spix, 1824)	sapo-cururu	03/2011 <small>(ker/mam/afam/masc)</small> Endêmica
Família Craugastoridae			
3	<i>Haddadus binotatus</i> (Spix, 1824)	rãzinha-do-folhiço	03/2011 <small>(ker/mam/afam/masc)</small> Endêmica
Família Hylidae			
4	<i>Aplastodiscus leucopygius</i> (Cruz & Peixoto, 1985 "1984")	perereca-verde	03/2011 <small>(ker/mam/afam/masc)</small> Endêmica
5	<i>Dendropsophus minutus</i> (Peters, 1872)	pererequinha-do-brejo	03/2011 <small>(ker/mam/afam/masc)</small>
6	<i>Hypsiboas bischoffi</i> (Boulenger, 1887)	perereca-lineada	03/2011 <small>(ker/mam/afam/masc)</small>

7	<i>Scinax hayii</i> (Barbour, 1909)	perereca-de-banheiro	Endêmica	03/2011 (ker/mam/afam/masc)
Família Leptodactylidae Subfamília Leiuperinae				
8	<i>Physalaemus cuvieri</i> Fitzinger, 1826	rã-cachorro		03/2011 (ker/mam/afam/masc)
Família Phyllomedusidae				
9	<i>Phyllomedusa burmeisteri</i> Boulenger, 1882	perereca-de-folhagem	Endêmica	03/2011 (ker/mam/afam/masc)
Classe Aves Subclasse Neornithes Ordem Tinamiformes Família Tinamidae				
1	<i>Crypturellus obsoletus</i> (Temminck, 1815)	inhambuquaçu		03/2011 (ker/mam/afam/masc)
Ordem Anseriformes Família Anatidae Subfamília Dendrocygninae				
2	<i>Dendrocygna viduata</i> (Linnaeus, 1766)	irerê		2011 (ker/mam/masc/afam)
Ordem Galliformes Família Cracidae				
3	<i>Penelope obscura</i> Temminck, 1815	jacuquaçu		03/2011 (ker/mam/afam/masc)
Ordem Cathartiformes Família Cathartidae				
4	<i>Coragyps atratus</i> (Bechstein, 1793)	urubu		2011 (ker/mam/masc/afam)
Ordem Accipitriformes Família Accipitridae				
5	<i>Accipiter poliogaster</i> (Temminck, 1824)	tauató-pintado	SP-QA/IUCN-NT/CITES-II	2011 (ker/mam/masc/afam)
6	<i>Rupornis magnirostris</i> (Gmelin, 1788)	gavião-carijó	CITES-II	03/2011 (ker/mam/afam/masc)
Ordem Gruiformes Família Rallidae				
7	<i>Aramides saracura</i> (Spix, 1825)	saracura-do-mato	Endêmica	2011 (ker/mam/masc/afam)
Ordem Charadriiformes Família Charadriidae				
8	<i>Vanellus chilensis</i> (Molina, 1782)	quero-quero		03/2011 (ker/mam/afam/masc)
Ordem Columbiformes Família Columbidae				
9	<i>Patagioenas picazuro</i> (Temminck, 1813)	asa-branca		2011 (ker/mam/masc/afam)
10	<i>Patagioenas cayennensis</i> (Bonnaterre, 1792)	pomba-galega		2011 (ker/mam/masc/afam)
11	<i>Patagioenas plumbea</i> (Vieillot, 1818)	pomba-amargosa		2011 (ker/mam/masc/afam)
12	<i>Zenaidura macroura</i> (Des Murs, 1847)	avoante		2011 (ker/mam/masc/afam)
13	<i>Leptotila verreauxi</i> Bonaparte, 1855	juriti-pupu		03/2011 (ker/mam/afam/masc)
14	<i>Leptotila rufaxilla</i> (Richard & Bernard, 1792)	juriti-de-testa-branca		2011 (ker/mam/masc/afam)
Ordem Cuculiformes Família Cuculidae				
15	<i>Playa cayana</i> (Linnaeus, 1766)	alma-de-gato		03/2011 (ker/mam/afam/masc)
Ordem Strigiformes Família Strigidae				
16	<i>Megascops choliba</i> (Vieillot, 1817)	corujinha-do-mato	CITES-II	2011 (ker/mam/masc/afam)
Ordem Caprimulgiformes Família Caprimulgidae				
17	<i>Lurocalis semitorquatus</i> (Gmelin, 1789)	tuju		2011 (ker/mam/masc/afam)
18	<i>Nyctidromus albicollis</i> (Gmelin, 1789)	bacurau		2011 (ker/mam/masc/afam)
Ordem Apodiformes Família Apodidae				
19	<i>Chaetura meridionalis</i> Hellmayr, 1907	andorinhão-do-temporal		2011 (ker/mam/masc/afam)
Família Trochilidae				
20	<i>Phaethornis eurynome</i> (Lesson, 1832)	rabo-branco-de-garganta-rajada	Endêmica/CITE S-II	03/2011 (ker/mam/afam/masc)
21	<i>Florisuga fusca</i> (Vieillot, 1817)	beija-flor-preto	Endêmica/CITE S-II	03/2011 (ker/mam/afam/masc)
22	<i>Chlorostilbon lucidus</i> (Shaw, 1812)	besourinho-de-bico-vermelho	CITES-II	2011 (ker/mam/masc/afam)
23	<i>Thalurania glaucopsis</i> (Gmelin, 1788)	beija-flor-de-frente-violeta	Endêmica/CITE S-II	03/2011 (ker/mam/afam/masc)

Ordem Trogoniformes Família Trogonidae				
24	<i>Trogon surrucura</i> Vieillot, 1817	surucua-variado	Endêmica	2011 (ker/mam/masc/afam)
Ordem Coraciiformes Família Alcedinidae				
25	<i>Megaceryle torquata</i> (Linnaeus, 1766)	martim-pescador-grande		2011 (ker/mam/masc/afam)
Ordem Piciformes Família Picidae				
26	<i>Picumnus temminckii</i> Lafresnaye, 1845	picapauzinho-de-coleira	Endêmica	03/2011 (ker/mam/afam/masc)
27	<i>Veniliornis spilogaster</i> (Wagler, 1827)	picapauzinho-verde-carijó	Endêmica	03/2011 (ker/mam/afam/masc)
28	<i>Colaptes campestris</i> (Vieillot, 1818)	pica-pau-do-campo		2011 (ker/mam/masc/afam)
29	<i>Celeus flavescens</i> (Gmelin, 1788)	pica-pau-de-cabeça-amarela		03/2011 (ker/mam/afam/masc)
Ordem Falconiformes Família Falconidae				
30	<i>Caracara plancus</i> (Miller, 1777)	caracará	CITES-II	2011 (ker/mam/masc/afam)
31	<i>Milvago chimachima</i> (Vieillot, 1816)	carrapateiro	CITES-II	03/2011 (ker/mam/afam/masc)
32	<i>Micrastur ruficollis</i> (Vieillot, 1817)	falcão-caburé	CITES-II	03/2011 (ker/mam/afam/masc)
33	<i>Micrastur semitorquatus</i> (Vieillot, 1817)	falcão-relógio	CITES-II	2011 (ker/mam/masc/afam)
Ordem Psittaciformes Família Psittacidae				
34	<i>Psittacara leucophthalmus</i> (Statius Muller, 1776)	periquitão	CITES-II	03/2011 (ker/mam/afam/masc)
35	<i>Brotogeris tirica</i> (Gmelin, 1788)	periquito-rico	Endêmica/CITE S-II	2011 (ker/mam/masc/afam)
36	<i>Touit melanonotus</i> (Wied-Neuwied, 1820)	apuim-de-costas-pretas	Endêmica/SP-AE/IUCN-EN/CITES-II	2011 (ker/mam/masc/afam)
37	<i>Pionus maximiliani</i> (Kuhl, 1820)	maitaca	CITES-II	03/2011 (ker/mam/afam/masc)
Ordem Passeriformes Subordem Tyranni Família Thamnophilidae Subfamília Thamnophilinae				
38	<i>Dysithamnus mentalis</i> (Temminck, 1823)	choquinha-lisa		03/2011 (ker/mam/afam/masc)
39	<i>Herpsilochmus rufimarginatus</i> (Temminck, 1822)	chorozinho-de-asa-vermelha		03/2011 (ker/mam/afam/masc)
40	<i>Myrmoderus squamosus</i> (Pelzeln, 1868)	papa-formiga-de-grota	Endêmica	03/2011 (ker/mam/afam/masc)
41	<i>Pyriglena leucoptera</i> (Vieillot, 1818)	papa-taoca-do-sul	Endêmica	03/2011 (ker/mam/afam/masc)
Família Grallariidae				
42	<i>Grallaria varia</i> (Boddaert, 1783)	tovacuçu		2011 (ker/mam/masc/afam)
Família Rhinocryptidae Subfamília Scytalopodinae				
43	<i>Eleoscytalopus indigoticus</i> (Wied, 1831)	macuquinho	Endêmica/IUCN-NT	03/2011 (ker/mam/afam/masc)
Família Scleruridae				
44	<i>Sclerurus scansor</i> (Ménétrières, 1835)	vira-folha	Endêmica	2011 (ker/mam/masc/afam)
Família Dendrocolaptidae Subfamília Dendrocolaptinae				
45	<i>Xiphorhynchus fuscus</i> (Vieillot, 1818)	arapaçu-rajado	Endêmica	2011 (ker/mam/masc/afam)
Família Xenopidae				
46	<i>Xenops minutus</i> (Sparman, 1788)	bico-virado-miúdo		03/2011 (ker/mam/afam/masc)
Família Furnariidae Subfamília Furnariinae				
47	<i>Furnarius rufus</i> (Gmelin, 1788)	joão-de-barro		03/2011 (ker/mam/afam/masc)
48	<i>Lochmias nematura</i> (Lichtenstein, 1823)	joão-porca		2011 (ker/mam/masc/afam)
Subfamília Philydorinae				
49	<i>Automolus leucophthalmus</i> (Wied, 1821)	barranqueiro-de-olho-branco	Endêmica	2011 (ker/mam/masc/afam)
50	<i>Philydor rufum</i> (Vieillot, 1818)	limpa-folha-de-testa-baia		2011 (ker/mam/masc/afam)
Subfamília Synallaxiinae				
51	<i>Synallaxis ruficapilla</i> Vieillot, 1819	pichororé	Endêmica	03/2011 (ker/mam/afam/masc)
52	<i>Cranioleuca pallida</i> (Wied, 1831)	arredio-pálido	Endêmica	2011 (ker/mam/masc/afam)
Família Pipridae				



<b>Subfamília Ilicurinae</b>			
53	<i>Chiroxiphia caudata</i> (Shaw & Nodder, 1793)	tangará	Endêmica 03/2011 (ker/mam/afam/masc)
<b>Família Tityridae</b>			
<b>Subfamília Schiffornithinae</b>			
54	<i>Schiffornis virescens</i> (Lafresnaye, 1838)	flautim	Endêmica 03/2011 (ker/mam/afam/masc)
<b>Subfamília Tityrinae</b>			
55	<i>Pachyramphus castaneus</i> (Jardine & Selby, 1827)	caneleiro	2011 (ker/mam/masc/afam)
56	<i>Pachyramphus polychopterus</i> (Vieillot, 1818)	caneleiro-preto	03/2011 (ker/mam/afam/masc)
57	<i>Pachyramphus validus</i> (Lichtenstein, 1823)	caneleiro-de-chapéu-preto	03/2011 (ker/mam/afam/masc)
<b>Família Cotingidae</b>			
<b>Subfamília Cephalopterinae</b>			
58	<i>Pyroderus scutatus</i> (Shaw, 1792)	pavó	Endêmica/SP-AE 2011 (ker/mam/masc/afam)
<b>Família Platyrinchidae</b>			
59	<i>Platyrinchus mystaceus</i> Vieillot, 1818	patinho	03/2011 (ker/mam/afam/masc)
<b>Família Rhynchocyclidae</b>			
<b>Subfamília Pipromorphinae</b>			
60	<i>Mionectes rufiventris</i> Cabanis, 1846	abre-asa-de-cabeça-cinza	Endêmica 2011 (ker/mam/masc/afam)
61	<i>Leptopogon amaurocephalus</i> Tschudi, 1846	cabeçudo	03/2011 (ker/mam/afam/masc)
<b>Subfamília Rynchocyclinae</b>			
62	<i>Tolmomyias sulphurescens</i> (Spix, 1825)	bico-chato-de-orelha-preta	03/2011 (ker/mam/afam/masc)
<b>Subfamília Todiostriinae</b>			
63	<i>Poecilotriccus plumbeiceps</i> (Lafresnaye, 1846)	tororó	03/2011 (ker/mam/afam/masc)
64	<i>Myiornis auricularis</i> (Vieillot, 1818)	miudinho	Endêmica 03/2011 (ker/mam/afam/masc)
65	<i>Hemitriccus diops</i> (Temminck, 1822)	olho-falso	Endêmica 03/2011 (ker/mam/afam/masc)
66	<i>Hemitriccus orbitatus</i> (Wied, 1831)	tiririzinho-do-mato	Endêmica/IUCN-NT 03/2011 (ker/mam/afam/masc)
67	<i>Hemitriccus nidipendulus</i> (Wied, 1831)	tachuri-campainha	Endêmica 2011 (ker/mam/masc/afam)
<b>Família Tyrannidae</b>			
<b>Subfamília Hirundineinae</b>			
68	<i>Hirundinea ferruginea</i> (Gmelin, 1788)	gibão-de-couro	03/2011 (ker/mam/afam/masc)
<b>Subfamília Elaeniinae</b>			
69	<i>Camptostoma obsoletum</i> (Temminck, 1824)	risadinha	2011 (ker/mam/masc/afam)
70	<i>Elaenia flavogaster</i> (Thunberg, 1822)	guaracava-de-barriga-amarela	2011 (ker/mam/masc/afam)
<b>Subfamília Tyranninae</b>			
71	<i>Attila rufus</i> (Vieillot, 1819)	capitão-de-saíra	Endêmica 2011 (ker/mam/masc/afam)
72	<i>Legatus leucophaius</i> (Vieillot, 1818)	bem-te-vi-pirata	2011 (ker/mam/masc/afam)
73	<i>Myiarchus swainsoni</i> Cabanis & Heine, 1859	irré	2011 (ker/mam/masc/afam)
74	<i>Pitangus sulphuratus</i> (Linnaeus, 1766)	bem-te-vi	03/2011 (ker/mam/afam/masc)
75	<i>Myiodynastes maculatus</i> (Stadius Muller, 1776)	bem-te-vi-rajado	03/2011 (ker/mam/afam/masc)
76	<i>Megarynchus pitangua</i> (Linnaeus, 1766)	neinei	03/2011 (ker/mam/afam/masc)
77	<i>Myiozetetes similis</i> (Spix, 1825)	bentevizinho-de-penacho-vermelho	03/2011 (ker/mam/afam/masc)
78	<i>Tyrannus melancholicus</i> Vieillot, 1819	suiriri	03/2011 (ker/mam/afam/masc)
<b>Subfamília Fluvicolinae</b>			
79	<i>Lathrotriccus euleri</i> (Cabanis, 1868)	enferrujado	03/2011 (ker/mam/afam/masc)
<b>Subordem Passeri</b>			
<b>Família Vireonidae</b>			
80	<i>Cyclarhis gujanensis</i> (Gmelin, 1789)	pitiguari	03/2011 (ker/mam/afam/masc)
81	<i>Hylophilus poicilotis</i> Temminck, 1822	verdinho-coroado	Endêmica 2011 (ker/mam/masc/afam)
82	<i>Vireo chivi</i> (Vieillot, 1817)	juruviara	03/2011 (ker/mam/afam/masc)
<b>Família Hirundinidae</b>			
83	<i>Pygochelidon cyanoleuca</i> (Vieillot, 1817)	andorinha-pequena-de-casa	2011 (ker/mam/masc/afam)
84	<i>Stelgidopteryx ruficollis</i> (Vieillot, 1817)	andorinha-serradora	2011 (ker/mam/masc/afam)
85	<i>Progne chalybea</i> (Gmelin, 1789)	andorinha-doméstica-grande	2011 (ker/mam/masc/afam)
<b>Família Troglodytidae</b>			

86	<i>Troglodytes musculus</i> Naumann, 1823	corruíra	03/2011 (ker/mam/afam/masc)
<b>Família Turdidae</b>			
87	<i>Turdus flavipes</i> Vieillot, 1818	sabiá-una	03/2011 (ker/mam/afam/masc)
88	<i>Turdus leucomelas</i> Vieillot, 1818	sabiá-branco	03/2011 (ker/mam/afam/masc)
89	<i>Turdus rufiventris</i> Vieillot, 1818	sabiá-laranja	03/2011 (ker/mam/afam/masc)
90	<i>Turdus amaurochalinus</i> Cabanis, 1850	sabiá-poca	03/2011 (ker/mam/afam/masc)
91	<i>Turdus albicollis</i> Vieillot, 1818	sabiá-coleira	03/2011 (ker/mam/afam/masc)
<b>Família Passerellidae</b>			
92	<i>Zonotrichia capensis</i> (Stadius Muller, 1776)	tico-tico	2011 (ker/mam/masc/afam)
<b>Família Parulidae</b>			
93	<i>Setophaga pitiayumi</i> (Vieillot, 1817)	mariquita	03/2011 (ker/mam/afam/masc)
94	<i>Geothlypis aequinoctialis</i> (Gmelin, 1789)	pia-cobra	03/2011 (ker/mam/afam/masc)
95	<i>Basileuterus culicivorus</i> (Deppe, 1830)	pula-pula	03/2011 (ker/mam/afam/masc)
96	<i>Myiothlypis leucoblephara</i> (Vieillot, 1817)	pula-pula-assobiador	Endêmica 03/2011 (ker/mam/afam/masc)
<b>Família Icteridae</b>			
97	<i>Molothrus bonariensis</i> (Gmelin, 1789)	chopim	2011 (ker/mam/masc/afam)
<b>Família Thraupidae</b>			
<b>Subfamília Thraupinae</b>			
98	<i>Tangara desmaresti</i> (Vieillot, 1819)	saira-lagarta	Endêmica 03/2011 (ker/mam/afam/masc)
99	<i>Tangara sayaca</i> (Linnaeus, 1766)	sanhaço-cinzento	03/2011 (ker/mam/afam/masc)
<b>Subfamília Diglossinae</b>			
100	<i>Conirostrum speciosum</i> (Temminck, 1824)	figuinha-de-rabo-castanho	2011 (ker/mam/masc/afam)
101	<i>Haplospiza unicolor</i> Cabanis, 1851	cigarra-bambu	Endêmica 2011 (ker/mam/masc/afam)
<b>Subfamília Hemithraupinae</b>			
102	<i>Hemithraupis ruficapilla</i> (Vieillot, 1818)	saira-ferrugem	Endêmica 2011 (ker/mam/masc/afam)
<b>Subfamília Tachyphoniinae</b>			
103	<i>Trichothraupis melanops</i> (Vieillot, 1818)	tiê-de-topete	03/2011 (ker/mam/afam/masc)
104	<i>Tachyphonus coronatus</i> (Vieillot, 1822)	tiê-preto	Endêmica 03/2011 (ker/mam/afam/masc)
<b>Subfamília Dacninae</b>			
105	<i>Dacnis cayana</i> (Linnaeus, 1766)	sai-azul	2011 (ker/mam/masc/afam)
<b>Subfamília Coerebinae</b>			
106	<i>Coereba flaveola</i> (Linnaeus, 1758)	cambacica	03/2011 (ker/mam/afam/masc)
<b>Subfamília Sporophilinae</b>			
107	<i>Sporophila frontalis</i> (Verreaux, 1869)	pioxó	Endêmica/SP-AE/MMA-VU/IUCN-VU 03/2011 (ker/mam/afam/masc)
108	<i>Sporophila caerulescens</i> (Vieillot, 1823)	coleirinho	2011 (ker/mam/masc/afam)
<b>Família Cardinalidae</b>			
109	<i>Cyanoloxia brissonii</i> (Lichtenstein, 1823)	azulão	Nativa Alóctone Escape/SP-AE 03/2011 (ker/mam/afam/masc)
<b>Família Fringillidae</b>			
<b>Subfamília Euphoniinae</b>			
110	<i>Euphonia chlorotica</i> (Linnaeus, 1766)	fim-fim	2011 (ker/mam/masc/afam)
<b>Classe Mammalia</b>			
<b>Subclasse Theria</b>			
<b>Infraclasse Eutheria</b>			
<b>Ordem Pilosa</b>			
<b>Família Bradypodidae</b>			
1	<i>Bradypus variegatus</i> Schinz, 1825	preguiça-de-três-dedos	CITES-II 2011 (ker/mam/masc/afam)
<b>Ordem Primates</b>			
<b>Subordem Haplorrhini</b>			
<b>Família Callitrichidae</b>			
2	<i>Callithrix</i> sp.	sagui	2011 (ker/mam/masc/afam)
<b>Família Atelidae</b>			
<b>Subfamília Alouattinae</b>			

3	<i>Alouatta clamitans</i> Cabrera, 1940	bugio-ruivo	Endêmica/SP-AE/MMA-VU/CITES-II	2011 (ker/mam/masc/afam)
Ordem Chiroptera				
Subordem Microchiroptera				
Familia Phyllostomidae				
Subfamilia Stenodermatinae				
4	<i>Platyrrhinus lineatus</i> (É. Geoffroy, 1810)	morcego-das-listras-brancas-na-cabeça-e-nas-costas		2011 (ker/mam/masc/afam)
Ordem Lagomorpha				
Familia Leporidae				
Subfamilia Leporinae				
5	<i>Sylvilagus brasiliensis</i> (Linnaeus, 1758)	tapiti	SP-DD	2011 (ker/mam/masc/afam)

**Reserva Particular do Patrimônio Natural Messiânica e Solo Sagrado**

Nº total de espécies: 124

Nº de espécies da Classe Amphibia: 9

Nº de espécies da Classe Aves: 110

Nº de espécies da Classe Mammalia: 5

Nº de espécies Endêmicas da Mata Atlântica: 39

Nº de espécies Nativas Alóctones Escape: 1

Nº de espécies que constam no Decreto Estadual nº 60.133/14 (SP-AE, SP-QA, SP-DD): 7

Nº de espécies que constam nas Portarias MMA nos 444 e 445/2014 (MMA-CR, MMA-EN, MMA-VU): 2

Nº de espécies que constam na IUCN (IUCN-CR, IUCN-EN, IUCN-VU, IUCN-NT, IUCN-DD): 5

Nº de espécies que constam na CITES (CITES-I e CITES-II): 17



*Amazona aestiva*

Marcos Kawall

Lista Preliminar da Fauna Silvestre de Riviera Paulista

Rua Durval Soares da Silva, Distrito Jardim São Luis, Município de São Paulo

Coordenadas Geográficas: SAD 69 UTM / 23S X-322.389 Y-7.377.843

Táxon	Nome Popular	Status	Data/ Observador
Reino Animalia			
Filo Chordata			
Subfilo Vertebrata			
Classe Aves			
Subclasse Neornithes			
Ordem Anseriformes			
Familia Anatidae			
Subfamilia Dendrocygninae			
1	<i>Dendrocygna bicolor</i> (Vieillot, 1816)	marreca-caneleira	12/2011 (afam/mam)
2	<i>Dendrocygna viduata</i> (Linnaeus, 1766)	irerê	12/2011 (afam/mam)
Subfamilia Anatinae			
3	<i>Amazonetta brasiliensis</i> (Gmelin, 1789)	ananaí	12/2011 (afam/mam)
Ordem Podicipediformes			
Familia Podicipedidae			
4	<i>Podilymbus podiceps</i> (Linnaeus, 1758)	mergulhão-caçador	12/2011 (afam/mam)
Ordem Suliformes			
Familia Phalacrocoracidae			
5	<i>Nannopterum brasilianus</i> (Gmelin, 1789)	biguá	12/2011 (afam/mam)
Ordem Pelecaniformes			
Familia Ardeidae			
6	<i>Nycticorax nycticorax</i> (Linnaeus, 1758)	socó-dorminhoco	12/2011 (afam/mam)
7	<i>Butorides striata</i> (Linnaeus, 1758)	socozinho	12/2011 (afam/mam)
8	<i>Egretta thula</i> (Molina, 1782)	garça-branca-pequena	12/2011 (afam/mam)
Ordem Accipitriformes			
Familia Accipitridae			

9	<i>Rupornis magnirostris</i> (Gmelin, 1788)	gavião-carijó	CITES-II	12/2011 (afam/mam)
Ordem Gruiformes				
Familia Rallidae				
10	<i>Gallinula galeata</i> (Lichtenstei, 1818)	galinha-d'água		12/2011 (afam/mam)
Ordem Charadriiformes				
Familia Charadriidae				
11	<i>Vanellus chilensis</i> (Molina, 1782)	quero-quero		12/2011 (afam/mam)
Familia Jacanidae				
12	<i>Jacana jacana</i> (Linnaeus, 1766)	jaçanã		12/2011 (afam/mam)
Ordem Columbiformes				
Familia Columbidae				
13	<i>Patagioenas picazuro</i> (Temminck, 1813)	asa-branca		12/2011 (afam/mam)
14	<i>Zenaida auriculata</i> (Des Murs, 1847)	avoante		12/2011 (afam/mam)
15	<i>Leptotila verreauxi</i> Bonaparte, 1855	jurití-pupu		12/2011 (afam/mam)
Ordem Cuculiformes				
Familia Cuculidae				
16	<i>Crotophaga ani</i> Linnaeus, 1758	anu-preto		12/2011 (afam/mam)
17	<i>Guira guira</i> (Gmelin, 1788)	anu-branco		12/2011 (afam/mam)
Ordem Apodiformes				
Familia Apodidae				
18	<i>Chaetura meridionalis</i> Hellmayr, 1907	andorinhão-do-temporal		12/2011 (afam/mam)
Ordem Piciformes				
Familia Picidae				
19	<i>Picumnus temminckii</i> Lafresnaye, 1845	picapauzinho-de-coleira	Endêmica	12/2011 (afam/mam)
20	<i>Melanerpes candidus</i> (Otto, 1796)	pica-pau-branco		12/2011 (afam/mam)
21	<i>Colaptes melanochloros</i> (Gmelin, 1788)	pica-pau-verde-barrado		12/2011 (afam/mam)
22	<i>Ceelus flavescens</i> (Gmelin, 1788)	pica-pau-de-cabeça-amarela		12/2011 (afam/mam)
Ordem Falconiformes				
Familia Falconidae				
23	<i>Milvago chimachima</i> (Vieillot, 1816)	carrapateiro	CITES-II	12/2011 (afam/mam)
Ordem Psittaciformes				
Familia Psittacidae				
24	<i>Brotogeris tirica</i> (Gmelin, 1788)	periquito-rico	Endêmica/CITES-II	12/2011 (afam/mam)
25	<i>Amazona aestiva</i> (Linnaeus, 1758)	papagaio	Nativa Alóctone/SP-QA/CITES-II	12/2011 (afam/mam)
Ordem Passeriformes				
Subordem Tyranni				
Familia Furnariidae				
Subfamilia Furnariinae				
26	<i>Furnarius rufus</i> (Gmelin, 1788)	joão-de-barro		12/2011 (afam/mam)
Subfamilia Synalaxiinae				
27	<i>Phacelodomus ferrugineigula</i> (Pelzeln, 1858)	joão-botina-do-brejo	Endêmica	12/2011 (afam/mam)
28	<i>Synalaxis spixi</i> Sclater, 1856	joão-teneném		12/2011 (afam/mam)
29	<i>Cranioleuca pallida</i> (Wied, 1831)	arredio-pálido	Endêmica	12/2011 (afam/mam)
Familia Tityridae				
Subfamilia Tityrinae				
30	<i>Pachyrampus castaneus</i> (Jardine & Selby, 1827)	caneleiro		12/2011 (afam/mam)
31	<i>Pachyrampus validus</i> (Lichtenstein, 1823)	caneleiro-de-chapéu-preto		12/2011 (afam/mam)
Familia Tyrannidae				
Subfamilia Elaeniinae				
32	<i>Elaenia flavogaster</i> (Thunberg, 1822)	guaracava-de-barriga-amarela		12/2011 (afam/mam)
33	<i>Elaenia parvirostris</i> Pelzeln, 1868	tuque-pium		12/2011 (afam/mam)
Subfamilia Tyranninae				
34	<i>Pitangus sulphuratus</i> (Linnaeus, 1766)	bem-te-vi		12/2011 (afam/mam)
35	<i>Myiodynastes maculatus</i> (Statius Muller, 1776)	bem-te-vi-rajado		12/2011 (afam/mam)
36	<i>Tyrannus melancholicus</i> Vieillot, 1819	suiriri		12/2011 (afam/mam)
37	<i>Tyrannus savana</i> Daudin, 1802	tesourinha		12/2011 (afam/mam)
Subfamilia Fluvicolinae				
38	<i>Myiophobus fasciatus</i> (Statius Muller, 1776)	filipe		12/2011 (afam/mam)
Subordem Passeri				
Familia Vireonidae				
39	<i>Cyclarhis gujanensis</i> (Gmelin, 1789)	pitiguari		12/2011 (afam/mam)
40	<i>Vireo chivi</i> (Vieillot, 1817)	juruvicara		12/2011 (afam/mam)
Familia Hirundinidae				
41	<i>Pygochelidon cyanoleuca</i> (Vieillot, 1817)	andorinha-pequena-de-casa		12/2011 (afam/mam)
Familia Troglodytidae				

42	<i>Troglodytes musculus</i> Naumann, 1823	corruíra		12/2011 (afam/mam)
Familia Turdidae				
43	<i>Turdus flavipes</i> Vieillot, 1818	sabiá-una		12/2011 (afam/mam)
44	<i>Turdus leucomelas</i> Vieillot, 1818	sabiá-branco		12/2011 (afam/mam)
45	<i>Turdus amaurochalinus</i> Cabanis, 1850	sabiá-poca		12/2011 (afam/mam)
Familia Mimidae				
46	<i>Mimus saturninus</i> (Lichtenstein, 1823)	sabiá-do-campo		12/2011 (afam/mam)
Familia Passerellidae				
47	<i>Zonotrichia capensis</i> (Statius Muller, 1776)	tico-tico		12/2011 (afam/mam)
Familia Parulidae				
48	<i>Setophaga pitayumi</i> (Vieillot, 1817)	mariquita		12/2011 (afam/mam)
49	<i>Geothlypis aequinoctialis</i> (Gmelin, 1789)	pia-cobra		12/2011 (afam/mam)
Familia Thraupidae				
Subfamilia Thraupinae				
50	<i>Tangara sayaca</i> (Linnaeus, 1766)	sanhaço-cinzento		12/2011 (afam/mam)
Subfamilia Tachyphoniinae				
51	<i>Volatinia jacarina</i> (Linnaeus, 1766)	tiziu		12/2011 (afam/mam)
52	<i>Tachyphonus coronatus</i> (Vieillot, 1822)	tiê-preto	Endêmica	12/2011 (afam/mam)
Subfamilia Coerebinae				
53	<i>Coereba flaveola</i> (Linnaeus, 1758)	cambacica		12/2011 (afam/mam)
Subfamilia Poospizinae				
54	<i>Thlypsops sordida</i> (d'Orbigny & Lafresnaye, 1837)	sai-canário		12/2011 (afam/mam)
Familia Estrildidae				
55	<i>Estrilda astrild</i> (Linnaeus, 1758)	bico-de-lacre	Exótica	12/2011 (afam/mam)
Classe Mammalia				
Subclasse Theria				
Infraclasse Metatheria				
Ordem Didelphimorphia				
Familia Didelphidae				
Subfamilia Didelphinae				
1	<i>Didelphis aurita</i> Wied, 1826	gambá-de-orelha-preta		12/2011 (afam/mam)

Riviera Paulista

Nº total de espécies: 56

Nº de espécies da Classe Aves: 55

Nº de espécies da Classe Mammalia: 1

Nº de espécies Endêmicas da Mata Atlântica: 5

Nº de espécies Exóticas: 1

Nº de espécies Nativas Alóctones: 1

Nº de espécies que constam no Decreto Estadual nº 60.133/14 (SP-AE, SP-QA, SP-DD): 1

Nº de espécies que constam na CITES (CITES-I e CITES- II): 4



131 - Sítio Bordin

Ramphastos dicolorus

Marcos Kwall

Lista Preliminar da Fauna Silvestre do Sítio Bordin

Estrada do Engenheiro Marsilac, 11.553, Distrito Marsilac, Município de São Paulo

Coordenadas geográficas: SAD 69 UTM / 23S X-324.099 Y-7.356.165

Táxon	Nome Popular	Status	Data/ Observador
Reino Animalia			
Filo Chordata			
Subfilo Vertebrata			
Classe Amphibia			
Ordem Anura			
Familia Bufonidae			
1	<i>Rhinella icterica</i> (Spix, 1824)	sapo-cururu	Endêmica 12/2005 (afam/mkv/rmp)
Classe Reptilia			
Ordem Squamata			
Familia Teiidae			

Subfamilia Tupinambinae				
1	<i>Salvator merianae</i> Duméril & Bibron, 1839	lagarto-teiú		08/2009 (mam/afam/dfp)
Familia Dipsadidae				
Subfamilia Xenodontinae				
2	<i>Oxyrhopus clathratus</i> Duméril, Bibron & Duméril, 1854	falsa-coral		10/2005 #
Classe Aves				
Subclasse Neornithes				
Ordem Tinamiformes				
Familia Tinamidae				
1	<i>Crypturellus obsoletus</i> (Temminck, 1815)	inhambuagaçu		06/2006 (masc/afam/rgqb/rmp)
Ordem Anseriformes				
Familia Anatidae				
Subfamilia Anatinae				
2	<i>Amazonetta brasiliensis</i> (Gmelin, 1789)	ananaí		08/2009 (afam/mam/dfp)
Ordem Galliformes				
Familia Cracidae				
3	<i>Penelope obscura</i> Temminck, 1815	jacuagaçu		06/2006 (masc/afam/rgqb/rmp)
Ordem Pelecaniformes				
Familia Ardeidae				
4	<i>Nycticorax nycticorax</i> (Linnaeus, 1758)	socó-dorminhoco		08/2009 (afam/mam/dfp)
5	<i>Butorides striata</i> (Linnaeus, 1758)	socozinho		11/2006 (afam)
6	<i>Bubulcus ibis</i> (Linnaeus, 1758)	garça-vaqueira	Exótica	06/2006 (afam/rgqb)
7	<i>Ardea alba</i> Linnaeus, 1758	garça-branca		02/2006 (afam/mam)
Ordem Cathartiformes				
Familia Cathartidae				
8	<i>Coragyps atratus</i> (Bechstein, 1793)	urubu		11/2005 (lis/ms/rgqb)
Ordem Accipitriformes				
Familia Accipitridae				
9	<i>Rupornis magnirostris</i> (Gmelin, 1788)	gavião-carijó	CITES-II	08/2001 (sn)
10	<i>Spizaetus tyrannus</i> (Wied, 1820)	gavião-pega-macaco	SP-AE/CITES-II	04/2004 (afam/masc/rgqb/lis)
Ordem Gruiformes				
Familia Rallidae				
11	<i>Aramides cajaneus</i> (Statius Muller, 1776)	saracura-três-potes		08/2009 (afam/mam/dfp)
12	<i>Aramides saracura</i> (Spix, 1825)	saracura-do-mato	Endêmica	08/2009 (afam/mam/dfp)
13	<i>Pardirallus nigricans</i> (Vieillot, 1819)	saracura-sanã		08/2009 (afam/mam/dfp)
Ordem Charadriiformes				
Familia Charadriidae				
14	<i>Vanellus chilensis</i> (Molina, 1782)	quero-quero		08/2009 (afam/mam/dfp)
Ordem Columbiformes				
Familia Columbidae				
15	<i>Columbina talpacoti</i> (Temminck, 1811)	rolinha		07/2005 (afam/all/masc/rmam)
16	<i>Patagioenas picazuro</i> (Temminck, 1813)	asa-branca		09/2004 (afam/lis/all)
17	<i>Patagioenas plumbea</i> (Vieillot, 1818)	pomba-amargosa		08/2006 (afam/amb/rmp)
18	<i>Leptotila verreauxi</i> Bonaparte, 1855	jurití-pupu		12/2005 (afam/mkv/rmp)
19	<i>Leptotila rufaxilla</i> (Richard & Bernard, 1792)	jurití-de-testa-branca		10/2006 (afam/mkv)
Ordem Cuculiformes				
Familia Cuculidae				
20	<i>Piaya cayana</i> (Linnaeus, 1766)	alma-de-gato		03/2006 (afam/rgqb/rmp)
21	<i>Crotophaga ani</i> Linnaeus, 1758	anu-preto		11/2005 (lis/ms/rgqb)
22	<i>Guira guira</i> (Gmelin, 1788)	anu-branco		06/2005 (afam/rgqb/masc)
Ordem Apodiformes				
Familia Apodidae				
23	<i>Chaetura meridionalis</i> Hellmayr, 1907	andorinhão-do-temporal		02/2005 (lis/rgqb)
Familia Trochilidae				
24	<i>Phaethornis eurynome</i> (Lesson, 1832)	rabo-branco-de-garganta-rajada	Endêmica/CITE S-II	05/2006 (afam/lis/rgqb/mam)
25	<i>Eupetomena macroura</i> (Gmelin, 1788)	beija-flor-tesoura	CITES-II	08/2004 (amb/lis/ms/pr)
26	<i>Florisuga fusca</i> (Vieillot, 1817)	beija-flor-preto	Endêmica/CITE S-II	12/2005 (rgqb/mam)
27	<i>Lophornis chalybeus</i> (Temminck, 1821)	topetinho-verde	CITES-II	04/2006 (afam/lis/rmp)

28	<i>Chlorostilbon lucidus</i> (Shaw, 1812)	besourinho-de-bico-vermelho	CITES-II	07/2005 (afam/all/ls/masc/mam)
29	<i>Thalurania glaucopsis</i> (Gmelin, 1788)	beija-flor-de-frente-violeta	Endêmica/CITE S-II	09/2004 (afam/ls/all)
30	<i>Amazilia versicolor</i> (Vieillot, 1818)	beija-flor-de-banda-branca	CITES-II	03/2006 (afam/rgb)
31	<i>Amazilia lactea</i> (Lesson, 1832)	beija-flor-de-peito-azul	CITES-II	08/2006 (afam/masc/mam/rmp)
<b>Ordem Trogoniformes</b>				
<b>Familia Trogonidae</b>				
32	<i>Trogon surrucura</i> Vieillot, 1817	surucuá-variado	Endêmica	11/2004 (afam/rgb)
33	<i>Trogon rufus</i> Gmelin, 1788	surucuá-dourado		05/2006 (afam/ls/rgb/mam)
<b>Ordem Coraciiformes</b>				
<b>Familia Alcedinidae</b>				
34	<i>Megaceryle torquata</i> (Linnaeus, 1766)	martim-pescador-grande		06/2005 (afam/masc/rgb)
<b>Ordem Piciformes</b>				
<b>Familia Ramphastidae</b>				
35	<i>Ramphastos dicolorus</i> Linnaeus, 1766	tucano-de-bico-verde	Endêmica	11/2004 (afam/rgb)
<b>Familia Picidae</b>				
36	<i>Picumnus temminckii</i> Lafresnaye, 1845	picapauzinho-de-coleira	Endêmica	05/2005 (afam/masc/rgb)
37	<i>Melanerpes candidus</i> (Otto, 1796)	pica-pau-branco		02/2005 (rgb/ls)
38	<i>Veniliornis spilogaster</i> (Wagler, 1827)	picapauzinho-verde-carijó	Endêmica	11/2004 (afam/rgb)
39	<i>Colaptes campestris</i> (Vieillot, 1818)	pica-pau-do-campo		02/2005 (ls/rgb)
40	<i>Celeus flavescens</i> (Gmelin, 1788)	pica-pau-de-cabeça-amarela		12/2005 (afam/mkv/rmp)
41	<i>Dryocopus lineatus</i> (Linnaeus, 1766)	pica-pau-de-banda-branca		08/2009 (mam/afam/dfp)
<b>Ordem Falconiformes</b>				
<b>Familia Falconidae</b>				
42	<i>Caracara plancus</i> (Miller, 1777)	caracará	CITES-II	09/2004 (afam/ls/all)
43	<i>Milvago chimachima</i> (Vieillot, 1816)	carrapateiro	CITES-II	07/2005 (afam/ls/masc/mam/all)
<b>Ordem Psittaciformes</b>				
<b>Familia Psittacidae</b>				
44	<i>Pyrrhura frontalis</i> (Vieillot, 1817)	tiriba	Endêmica/CITE S-II	02/2005 (ls/rgb)
45	<i>Forpus xanthopterygius</i> (Spix, 1824)	tuim	CITES-II	08/2009 (afam/mam/dfp)
46	<i>Brotogeris tirica</i> (Gmelin, 1788)	periquito-rico	Endêmica/CITE S-II	08/2004 (amb/ls/ms/pr)
47	<i>Pionopsitta pileata</i> (Scopoli, 1769)	cuiú-cuiú	Endêmica/CITE S-II	08/2009 (afam/mam/dfp)
48	<i>Pionus maximiliani</i> (Kuhl, 1820)	maitaca	CITES-II	04/2006 (afam/ls/rmp)
<b>Ordem Passeriformes</b>				
<b>Subordem Tyranni</b>				
<b>Familia Thamnophilidae</b>				
<b>Subfamilia Thamnophilinae</b>				
49	<i>Rhopias gularis</i> (Spix, 1825)	choquinha-de-garganta-pintada	Endêmica	06/2005 (afam/rgb/masc)
50	<i>Dysithamnus mentalis</i> (Temminck, 1823)	choquinha-lisa		05/2005 (afam/rgb)
51	<i>Herpilochmus rufimarginatus</i> (Temminck, 1822)	chorozinho-de-asa-vermelha		09/2005 (afam/rgb)
52	<i>Thamnophilus caerulescens</i> Vieillot, 1816	choca-da-mata		09/2004 (afam/ls/all)
53	<i>Batara cinerea</i> (Vieillot, 1819)	matracão		03/2006 (afam/rgb)
54	<i>Myrmoderus squamosus</i> (Pelzeln, 1868)	papa-formiga-de-grota	Endêmica	09/2005 (afam)
55	<i>Pyriglena leucoptera</i> (Vieillot, 1818)	papa-taoca-do-sul	Endêmica	07/2005 (afam/all/ls/masc/mam)
56	<i>Dryophila ferruginea</i> (Temminck, 1822)	trovoada	Endêmica	03/2006 (afam/rgb)
57	<i>Dryophila malura</i> (Temminck, 1825)	choquinha-carijó	Endêmica	08/2009 (mam/afam/dfp)
<b>Familia Conopophagidae</b>				
58	<i>Conopophaga lineata</i> (Wied, 1831)	chupa-dente	Endêmica	08/2009 (mam/afam/dfp)
<b>Familia Grallaridae</b>				
59	<i>Grallaria varia</i> (Boddaert, 1783)	tovacuçu		08/2009 (mam/afam/dfp)
<b>Familia Rhinocryptidae</b>				
<b>Subfamilia Scytalopodinae</b>				
60	<i>Eleoscytalopus indigoticus</i> (Wied, 1831)	macuquinho	Endêmica	08/2009 (mam/afam/dfp)
<b>Familia Scleruridae</b>				
61	<i>Sclerurus scansor</i> (Ménétriés, 1835)	vira-folha	Endêmica	07/2005 (afam/ls/masc/mam/all)
<b>Familia Dendrocolaptidae</b>				
<b>Subfamilia Sittasominae</b>				

62	<i>Sittasomus griseicapillus</i> (Vieillot, 1818)	arapaçu-verde		06/2005 (afam/rgb/masc)
<b>Subfamilia Dendrocolaptinae</b>				
63	<i>Xiphorhynchus fuscus</i> (Vieillot, 1818)	arapaçu-rajado	Endêmica	07/2005 (afam/all/ls/masc/mam)
64	<i>Campylorhamphus falcularius</i> (Vieillot, 1822)	arapaçu-de-bico-torto	Endêmica	07/2006 (afam/mam)
65	<i>Lepidocolaptes squamatus</i> (Lichtenstein, 1822)	arapaçu-escamoso	Endêmica	07/2005 (afam/all/ls/masc/mam)
<b>Familia Xenopidae</b>				
66	<i>Xenops minutus</i> (Sparman, 1788)	bico-virado-miúdo		09/2005 (afam/rgb)
67	<i>Xenops rutilans</i> Temminck, 1821	bico-virado-carijó		04/2006 (afam/ls)
<b>Familia Furnariidae</b>				
<b>Subfamilia Furnariinae</b>				
68	<i>Furnarius rufus</i> (Gmelin, 1788)	joão-de-barro		09/2004 (afam/ls/all)
69	<i>Lochmias nematura</i> (Lichtenstein, 1823)	joão-porca		02/2005 (ls/rgb)
<b>Subfamilia Philydorinae</b>				
70	<i>Automolus leucophthalmus</i> (Wied, 1821)	barranqueiro-de-olho-branco	Endêmica	06/2005 (afam/masc/rgb)
71	<i>Philydor atricapillus</i> (Wied, 1821)	limpa-folha-coroado	Endêmica	06/2006 (masc/afam/rgb/rmp)
72	<i>Philydor rufum</i> (Vieillot, 1818)	limpa-folha-de-testa-baia		06/2005 (afam/masc/rgb)
73	<i>Syndactyla rufosupercillata</i> (Lafresnaye, 1832)	trepador-quiete		04/2006 (afam/ls)
<b>Subfamilia Synallaxiinae</b>				
74	<i>Synallaxis ruficapilla</i> Vieillot, 1819	pichororé	Endêmica	11/2004 (afam/rgb)
75	<i>Synallaxis spixi</i> Sclater, 1856	joão-teneném		07/2005 (afam/all/ls/masc/mam)
76	<i>Cranioleuca pallida</i> (Wied, 1831)	arredio-pálido	Endêmica	11/2004 (afam/rgb)
<b>Familia Pipridae</b>				
<b>Subfamilia Neopelminae</b>				
77	<i>Neopelma chrysolophum</i> Pinto, 1944	fruxu	Endêmica	09/2006 (afam/amb/rmp)
<b>Subfamilia Ilicurinae</b>				
78	<i>Chiroxiphia caudata</i> (Shaw & Nodder, 1793)	tangará	Endêmica	05/2005 (afam/rgb)
<b>Familia Onychorhynchidae</b>				
79	<i>Myiobius barbatus</i> (Gmelin, 1789)	assanhadinho	Endêmica	09/2006 (afam/masc/amb/rmp/mam)
<b>Familia Tityridae</b>				
<b>Subfamilia Schiffornithinae</b>				
80	<i>Schiffornis virescens</i> (Lafresnaye, 1838)	flautim	Endêmica	05/2005 (afam/rgb)
<b>Subfamilia Tityrinae</b>				
81	<i>Pachyramphus viridis</i> (Vieillot, 1816)	caneleiro-verde		08/2009 (mam/afam/dfp)
82	<i>Pachyramphus castaneus</i> (Jardine & Selby, 1827)	caneleiro		03/2007 (afam/masc/pr)
83	<i>Pachyramphus polychopterus</i> (Vieillot, 1818)	caneleiro-preto		11/2006 (afam)
84	<i>Pachyramphus validus</i> (Lichtenstein, 1823)	caneleiro-de-chapéu-preto		11/2005 (afam/ls/rgb/mam/rmp)
<b>Familia Cotingidae</b>				
<b>Subfamilia Rupicolinae</b>				
85	<i>Carpornis cucullata</i> (Swainson, 1821)	corocochó	Endêmica	11/2004 (afam/rgb)
<b>Subfamilia Cephalopterinae</b>				
86	<i>Pyroderus scutatus</i> (Shaw, 1792)	pavó	Endêmica/SP-AE	09/2004 (afam/ls/all)
<b>Subfamilia Cotinginae</b>				
87	<i>Procnias nudicollis</i> (Vieillot, 1817)	araponga	Endêmica/SP-AE/IUCN-VU	08/2004 (amb/ls/ms/pr)
<b>Familia Platyrinchidae</b>				
88	<i>Platyrinchus mystaceus</i> Vieillot, 1818	patinho		09/2004 (afam/ls/all)
<b>Familia Rhynchocyclidae</b>				
<b>Subfamilia Pipromorphinae</b>				
89	<i>Mionectes rufiventris</i> Cabanis, 1846	abre-asa-de-cabeça-cinza	Endêmica	05/2006 (afam/ls/rgb/mam)
90	<i>Leptopogon amaurocephalus</i> Tschudi, 1846	cabeçudo		09/2004 (afam/ls/all)
<b>Subfamilia Rynchocyclinae</b>				
91	<i>Tolmomyias sulphurescens</i> (Spix, 1825)	bico-chato-de-orelha-preta		09/2004 (afam/ls/all)
<b>Subfamilia Todirostrinae</b>				
92	<i>Todirostrum poliocephalum</i> (Wied, 1831)	teque-teque	Endêmica	04/2006 (afam/ls/rmp)
93	<i>Poecilatriccus plumbeiceps</i> (Lafresnaye, 1846)	tororó		09/2005 (afam/rgb)
94	<i>Myiornis auricularis</i> (Vieillot, 1818)	miudinho	Endêmica	08/2006 (afam/amb/rmp)

95	<i>Hemitriccus diops</i> (Temminck, 1822)	olho-falso	Endêmica	08/2009 (mam/afam/dfp)
96	<i>Hemitriccus orbitatus</i> (Wied, 1831)	tiririzinho-do-mato	Endêmica	12/2005 (afam/mkv/rmp)
97	<i>Hemitriccus nidipendulus</i> (Wied, 1831)	tachuri-campainha	Endêmica	08/2009 (mam/afam/dfp)
<b>Familia Tyrannidae</b>				
<b>Subfamilia Elaeniinae</b>				
98	<i>Camptostoma obsoletum</i> (Temminck, 1824)	risadinha		02/2005 (lis/rgqb)
99	<i>Elaenia flavogaster</i> (Thunberg, 1822)	guaracava-de-barriga-amarela		09/2005 (afam)
100	<i>Elaenia mesoleuca</i> (Deppe, 1830)	tuque		11/2005 (afam/lis/rman/rmp)
101	<i>Phyllomyias fasciatus</i> (Thunberg, 1822)	piolhinho		07/2005 (afam/lis/masc/rmam/all)
<b>Subfamilia Tyranninae</b>				
102	<i>Attila rufus</i> (Vieillot, 1819)	capitão-de-saíra	Endêmica	05/2005 (afam/rgqb)
103	<i>Legatus leucophaeus</i> (Vieillot, 1818)	bem-te-vi-pirata		07/2005 (afam/lis/masc/rmam/all)
104	<i>Myiarchus swainsoni</i> Cabanis & Heine, 1859	irré		11/2005 (afam/lis/rgqb/rmam/rmp)
105	<i>Pitangus sulphuratus</i> (Linnaeus, 1766)	bem-te-vi		09/2004 (afam/lis/all)
106	<i>Myiodynastes maculatus</i> (Stadius Muller, 1776)	bem-te-vi-rajado		11/2004 (afam/rgqb)
107	<i>Megarynchus pitangua</i> (Linnaeus, 1766)	neinei		02/2006 (afam/rmam)
108	<i>Myiozetetes similis</i> (Spix, 1825)	bentevizinho-de-penacho-vermelho		06/2005 (afam/masc/rgqb)
109	<i>Tyrannus melancholicus</i> Vieillot, 1819	suiriri		12/2005 (afam/mkv/rmp)
110	<i>Empidonomus varius</i> (Vieillot, 1818)	peítica		12/2005 (rgqb/rmam)
<b>Subfamilia Fluvicolinae</b>				
111	<i>Myiophobus fasciatus</i> (Stadius Muller, 1776)	filipe		10/2009 (mam/afam/lis/cma/dfp)
112	<i>Lathrotriccus euléri</i> (Cabanis, 1868)	enferrujado		09/2005 (afam/rgqb)
<b>Subordem Passeri</b>				
<b>Familia Vireonidae</b>				
113	<i>Cyclarhis gujanensis</i> (Gmelin, 1789)	pitiguari		09/2004 (afam/lis/all)
114	<i>Hylophilus poicilotis</i> Temminck, 1822	verdinho-coroado	Endêmica	04/2006 (afam/lis/rmp)
115	<i>Vireo chivi</i> (Vieillot, 1817)	juruviera		11/2004 (afam/rgqb)
<b>Familia Hirundinidae</b>				
116	<i>Pygochelidon cyanoleuca</i> (Vieillot, 1817)	andorinha-pequena-de-casa		11/2005 (lis/ms/rgqb)
117	<i>Stelgidopteryx ruficollis</i> (Vieillot, 1817)	andorinha-serradora		02/2006 (afam/rmam)
<b>Familia Troglodytidae</b>				
118	<i>Troglodytes musculus</i> Naumann, 1823	corruíra		09/2004 (afam/lis/all)
<b>Familia Turdidae</b>				
119	<i>Turdus flavipes</i> Vieillot, 1818	sabiá-una		10/2006 (afam/rmp)
120	<i>Turdus leucomelas</i> Vieillot, 1818	sabiá-branco		10/2006 (afam/mkv)
121	<i>Turdus rufiventris</i> Vieillot, 1818	sabiá-laranjeira		05/2005 (afam/masc/rgqb)
122	<i>Turdus amaurochalinus</i> Cabanis, 1850	sabiá-poca		09/2004 (afam/lis/all)
123	<i>Turdus subalaris</i> (Seebohm, 1887)	sabiá-ferreiro	Endêmica	12/2005 (afam/mkv/rmp)
124	<i>Turdus albicollis</i> Vieillot, 1818	sabiá-coleira		05/2006 (afam/lis/rgqb/rmam)
<b>Familia Mimidae</b>				
125	<i>Mimus saturninus</i> (Lichtenstein, 1823)	sabiá-do-campo		02/2005 (lis/rgqb)
<b>Familia Passerellidae</b>				
126	<i>Zonotrichia capensis</i> (Stadius Muller, 1776)	tico-tico		08/2004 (amb/lis/ms/pr)
<b>Familia Parulidae</b>				
127	<i>Setophaga pitayumi</i> (Vieillot, 1817)	mariquita		09/2005 (afam/rgqb)
128	<i>Geothlypis aequinoctialis</i> (Gmelin, 1789)	pia-cobra		06/2005 (afam/masc/rgqb)
129	<i>Basileuterus culicivorus</i> (Deppe, 1830)	pula-pula		09/2004 (afam/lis/all)
130	<i>Myiothlypis leucoblephara</i> (Vieillot, 1817)	pula-pula-assobiador	Endêmica	09/2004 (afam/lis/all)
<b>Familia Icteridae</b>				
131	<i>Molothrus bonariensis</i> (Gmelin, 1789)	chopim		12/2005 (afam/mkv/rmp)
<b>Familia Thraupidae</b>				
<b>Subfamilia Thraupinae</b>				
132	<i>Pipraeidea melanonota</i> (Vieillot, 1819)	saíra-viúva		11/2005 (lis/ms/rgqb)
133	<i>Tangara desmaresti</i> (Vieillot, 1819)	saíra-lagarta	Endêmica	06/2005 (afam/masc/rgqb)
134	<i>Tangara sayaca</i> (Linnaeus, 1766)	sanhaço-cinzento		09/2004 (afam/lis/all)
135	<i>Tangara cyanoptera</i> (Vieillot, 1817)	sanhaço-de-encontro-azul	Endêmica	08/2009 (mam/afam/dfp)
136	<i>Tangara palmarum</i> (Wied, 1823)	sanhaço-do-coqueiro		05/2004 (bgt/sn/lm)

137	<i>Tangara ornata</i> (Sparman, 1789)	sanhaço-de-encontro-amarelo	Endêmica	06/2004 (afam/rgqb/rdpcj)
138	<i>Tangara cayana</i> (Linnaeus, 1766)	saíra-amarela		06/2005 (afam/masc/rgqb)
<b>Subfamilia Diglossinae</b>				
139	<i>Conirostrum speciosum</i> (Temminck, 1824)	figuinha-de-rabo-castanho		08/2009 (mam/afam/dfp)
140	<i>Haplospiza unicolor</i> Cabanis, 1851	cigarra-bambu	Endêmica	02/2010 (mam/fipgs)
<b>Subfamilia Hemithraupinae</b>				
141	<i>Hemithraupis ruficapilla</i> (Vieillot, 1818)	saíra-ferrugem	Endêmica	08/2006 (afam/masc/rmam/rmp)
<b>Subfamilia Tachyphoniinae</b>				
142	<i>Volatinia jacarina</i> (Linnaeus, 1766)	tiziu		02/2006 (afam/rmam)
143	<i>Trichothraupis melanops</i> (Vieillot, 1818)	tiê-de-topete		06/2005 (afam/masc/rgqb)
144	<i>Lanio cristatus</i> (Linnaeus, 1766)	tiê-galo		06/2006 (masc/afam/rgqb/rmp)
145	<i>Tachyphonus coronatus</i> (Vieillot, 1822)	tiê-preto	Endêmica	11/2005 (afam/lis/rgqb/rmam/rmp)
<b>Subfamilia Dacninae</b>				
146	<i>Dacnis cayana</i> (Linnaeus, 1766)	saí-azul		04/2001 (bgt/lrm)
<b>Subfamilia Coerebinae</b>				
147	<i>Coereba flaveola</i> (Linnaeus, 1758)	cambacica		08/2004 (amb/lis/ms/pr)
<b>Subfamilia Sporophilinae</b>				
148	<i>Sporophila frontalis</i> (Verreaux, 1869)	pixoxó	Endêmica/SP-AE/MMA-VU/IUCN-VU	02/2010 (mam/fipgs)
<b>Familia Cardinalidae</b>				
149	<i>Habia rubica</i> (Vieillot, 1817)	tiê-de-bando		09/2006 (afam/masc/amb/rmp/rmam)
<b>Familia Fringillidae</b>				
<b>Subfamilia Euphoniinae</b>				
150	<i>Euphonia chlorotica</i> (Linnaeus, 1766)	fim-fim		05/2005 (afam/masc/rgqb)
151	<i>Euphonia pectoralis</i> (Latham, 1801)	ferro-velho	Endêmica	06/2005 (afam/masc/rgqb)
<b>Classe Mammalia</b>				
<b>Subclasse Theria</b>				
<b>Infraclasse Metatheria</b>				
<b>Ordem Primates</b>				
<b>Subordem Haplorrhini</b>				
<b>Familia Callitrichidae</b>				
1	<i>Callithrix aurita</i> (É. Geoffroy, 1812)	sagui-da-serra-escuro	Endêmica/SP-AE/MMA-EN/IUCN-VU/CITES-I	10/2006 (afam)
<b>Familia Atelidae</b>				
<b>Subfamilia Alouattinae</b>				
2	<i>Alouatta clamitans</i> Cabrera, 1940	bugio-ruivo	Endêmica/SP-AE/MMA-VU/CITES-II	04/2006 (afam/lis)
<b>Ordem Carnivora</b>				
<b>Subordem Caniformia</b>				
<b>Familia Canidae</b>				
<b>Subfamilia Caninae</b>				
3	<i>Cerdocyon thous</i> (Linnaeus, 1766)	cachorro-do-mato	CITES-II	07/2005 (masc/lis/afam/all/rmam)
<b>Ordem Rodentia</b>				
<b>Subordem Sciuromorpha</b>				
<b>Familia Sciuridae</b>				
<b>Subfamilia Sciurinae</b>				
4	<i>Guerlinguetus ingrami</i> (Thomas, 1901)	caxinguelê		09/2004 (afam/lis/all)

**Sítio Bordin**

Nº total de espécies: 158

Nº de espécies da Classe Amphibia: 1

Nº de espécies da Classe Reptilia: 2

Nº de espécies da Classe Aves: 151

Nº de espécies da Classe Mammalia: 4

Nº de espécies Endêmicas da Mata Atlântica: 54

Nº de espécies Exóticas: 1

Nº de espécies que constam no Decreto Estadual nº 60.133/14 (SP-AE, SP-QA, SP-DD): 6

Nº de espécies que constam nas Portarias MMA nos 444 e 445/2014 (MMA-CR, MMA-EN, MMA-VU): 3

Nº de espécies que constam na IUCN (IUCN-CR, IUCN-EN, IUCN-VU, IUCN-NT, IUCN-DD): 3

Nº de espécies que constam na CITES (CITES-I e CITES- II): 20



Piaya cayana

Marcos Kwall

Lista Preliminar da Fauna Silvestre do Sítio Margarida  
Estrada do Tênis Clube Paulista, Distrito Parelheiros, Município de São Paulo  
Coordenadas geográficas: SAD 69 UTM / 23S-323.260 Y-7.370.614

Táxon	Nome Popular	Status	Data/ Observador
Reino Animalia			
Filo Chordata			
Subfilo Vertebrata			
Classe Aves			
Subclasse Neornithes			
Ordem Cathartiformes			
Família Cathartidae			
1 <i>Coragyps atratus</i> (Bechstein, 1793)	urubu		03/1999 (bgf)
Ordem Accipitriformes			
Família Accipitridae			
2 <i>Rupornis magnirostris</i> (Gmelin, 1788)	gavião-carijó	CITES-II	03/1999 (bgf)
Ordem Gruiformes			
Família Aramidae			
3 <i>Aramus guarauna</i> (Linnaeus, 1766)	carão		07/1999 (sn)
Ordem Charadriiformes			
Família Charadriidae			
4 <i>Vanellus chilensis</i> (Molina, 1782)	quero-quero		04/1999 (bgf)
Família Jacanidae			
5 <i>Jacana jacana</i> (Linnaeus, 1766)	jaçanã		07/1999 (sn)
Ordem Columbiformes			
Família Columbidae			
6 <i>Columbina talpacoti</i> (Temminck, 1811)	rolinha		03/1999 (bgf)
Ordem Cuculiformes			
Família Cuculidae			
7 <i>Piaya cayana</i> (Linnaeus, 1766)	alma-de-gato		03/1999 (bgf)
8 <i>Crotophaga ani</i> Linnaeus, 1758	anu-preto		03/1999 (bgf)
Ordem Strigiformes			
Família Strigidae			
9 <i>Athene cunicularia</i> (Molina, 1782)	coruja-buraqueira	CITES-II	03/1999 (bgf)
Ordem Piciformes			
Família Picidae			
10 <i>Picumnus temminckii</i> Lafresnaye, 1845	picapauzinho-de-coleira	Endêmica	06/2000 (sn)
11 <i>Melanerpes candidus</i> (Otto, 1796)	pica-pau-branco		05/1999 (sn)
12 <i>Colaptes campestris</i> (Vieillot, 1818)	pica-pau-do-campo		03/1999 (bgf)
Ordem Falconiformes			
Família Falconidae			
13 <i>Caracara plancus</i> (Miller, 1777)	caracará	CITES-II	07/1999 (sn)
14 <i>Milvago chimachima</i> (Vieillot, 1816)	carrapateiro	CITES-II	06/2000 (sn)
Ordem Passeriformes			
Subordem Tyranni			
Família Furnariidae			
Subfamília Furnariinae			
15 <i>Lochmias nematura</i> (Lichtenstein, 1823)	joão-porca		06/2000 (sn)
Subfamília Synalaxiinae			
16 <i>Cranioleuca pallida</i> (Wied, 1831)	arredio-pálido	Endêmica	06/2000 (sn)
Família Cotingidae			
Subfamília Cephalopterinae			
17 <i>Pyroderus scutatus</i> (Shaw, 1792)	pavó	Endêmica/SP-AE	06/2000 (sn)
Família Tyrannidae			
Subfamília Tyranninae			
18 <i>Pitangus sulphuratus</i> (Linnaeus, 1766)	bem-te-vi		03/1995 (bgf/rgqb)
Subordem Passeri			
Família Vireonidae			
19 <i>Cyclarhis gujanensis</i> (Gmelin, 1789)	pitiguari		06/2000 (sn)

Família Hirundinidae			
20	<i>Pygochelidon cyanoleuca</i> (Vieillot, 1817)	andorinha-pequena-de-casa	03/1999 (bgf)
Família Troglodytidae			
21	<i>Troglodytes musculus</i> Naumann, 1823	corruira	07/1999 (sn)
Família Turdidae			
22	<i>Turdus flavipes</i> Vieillot, 1818	sabiá-una	05/1999 (sn)
23	<i>Turdus rufiventris</i> Vieillot, 1818	sabiá-laranjeira	05/1999 (sn)
24	<i>Turdus amaurochalinus</i> Cabanis, 1850	sabiá-poca	06/2000 (sn)
Família Mimidae			
25	<i>Mimus saturninus</i> (Lichtenstein, 1823)	sabiá-do-campo	03/1999 (bgf)
Família Passerellidae			
26	<i>Zonotrichia capensis</i> (Statius Muller, 1776)	tico-tico	04/1999 (bgf)
Família Parulidae			
27	<i>Setophaga pitiayumi</i> (Vieillot, 1817)	mariquita	06/2000 (sn)
Família Thraupidae			
Subfamília Thraupinae			
28	<i>Tangara sayaca</i> (Linnaeus, 1766)	sanhaço-cinzento	07/1999 (sn)
Subfamília Tachyphoniinae			
29	<i>Tachyphonus coronatus</i> (Vieillot, 1822)	tiê-preto	Endêmica 06/2000 (sn)
Subfamília Coerebinae			
30	<i>Coereba flaveola</i> (Linnaeus, 1758)	cambacica	04/1999 (bgf)
Subfamília Saltatorinae			
31	<i>Saltator similis</i> d'Orbigny & Lafresnaye, 1837	trinca-ferro	05/1999 (sn)
Subfamília Pospizinae			
32	<i>Thlypopsis sordida</i> (d'Orbigny & Lafresnaye, 1837)	sai-canário	06/2000 (sn)
Família Passeridae			
33	<i>Passer domesticus</i> (Linnaeus, 1758)	pardal	Exótica 03/1999 (bgf)
Classe Mammalia			
Subclasse Theria			
Infraclasse Eutheria			
Ordem Artiodactyla			
Subordem Ruminantia			
Família Cervidae			
Subfamília Capreolinae			
1	<i>Mazama gouazoubira</i> (Fischer, 1814)	veado-catingueiro	04/1999 (bgf)
Ordem Primates			
Subordem Haplorrhini			
Família Atelidae			
Subfamília Alouattinae			
2	<i>Alouatta clamitans</i> Cabrera, 1940	bugio-ruivo	Endêmica/SP-AE/MMA-VU/CITES-II 03/1999 (bgf/sn)

Sítio Margarida

- Nº total de espécies: 35
- Nº de espécies da Classe Aves: 33
- Nº de espécies da Classe Mammalia: 2
- Nº de espécies Endêmicas da Mata Atlântica: 5
- Nº de espécies Exóticas: 1
- Nº de espécies que constam no Decreto Estadual nº 60.133/14 (SP-AE, SP-QA, SP-DD): 2
- Nº de espécies que constam nas Portarias MMA nos 444 e 445/2014 (MMA-CR, MMA-EN, MMA-VU): 1
- Nº de espécies que constam na CITES (CITES-I e CITES- II): 5



Spizaetus tyrannus

Marcos Kwall

Lista Preliminar da Fauna Silvestre do Sítio Nakao  
Estrada do Massao, 600, Distrito Parelheiros, Município de São Paulo  
Coordenadas Geográficas: SAD 69 UTM / 23S X-329.986 Y-7.360.088

Táxon	Nome Popular	Status	Data/ Observador
Reino Animalia			
Filo Arthropoda			

Subfilo Hexapoda			
Classe Insecta			
Ordem Lepidoptera			
Subordem Rhopalocera			
Familia Hesperidae			
Subfamilia Hesperinae			
1	<i>Callimormus interpunctata</i> (Plötz, 1884)	"skipper"	03/2015 (emgc)
2	<i>Lychnuoides ozias</i> (Hewitson, 1878)	"skipper"	05/2015 (emgc)
3	<i>Panoquina lucas</i> (Fabricius, 1793)	"skipper"	03/2015 (emgc)
4	<i>Perichares philetus aurina</i> Evans, 1955	borboleta-perichares	04/2015 (emgc)
5	<i>Remella remus</i> (Fabricius, 1798)	black-spot-remella	03/2015 (emgc)
6	<i>Zariaspes mys</i> (Hübner, [1808])	mys-skipper	09/2014 (emgcho)
Subfamilia Pyrginae			
7	<i>Milanion leucaspis</i> (Mabille, 1878)	"skipper"	09/2014 (emgcho)
8	<i>Nisoniades</i> sp.	"skipper"	08/2014 (emgcho)
9	<i>Nisoniades bipuncta</i> (Schaus, 1902)	"skipper"	08/2014 (emgcho)
10	<i>Pyrgus orcus</i> (Stoll, 1780)	"skipper"	09/2014 (emgcho)
11	<i>Sostrata bifasciata</i> (Ménétriés, 1829)	"skipper"	10/2014 (emgcho)
12	<i>Sostrata cronion</i> (C.Felder & R.Felder, 1867)	"skipper"	03/2015 (emgc)
13	<i>Urbanus</i> sp.	bruxinha	08/2014 (emgcho)
14	<i>Urbanus procne</i> (Plötz, 1880)	bruxinha	09/2014 (emgcho)
15	<i>Urbanus teleus</i> (Hübner, 1821)	bruxinha	09/2014 (emgcho)
Familia Lycaenidae			
Subfamilia Teclinae			
16	<i>Arawacus meliboeus</i> (Fabricius, 1793)	falsa-cabeça	09/2014 (emgcho)
17	<i>Strymon bazochii</i> (Godart, [1824])	falsa-cabeça	09/2014 (emgcho)
18	<i>Strymon eurytulus</i> (Hübner, [1819])	falsa-cabeça	09/2014 (emgcho)
Familia Nymphalidae			
Subfamilia Biblidinae			
19	<i>Hamadryas amphinome</i> (Linnaeus, 1767)	estaladeira	09/2014 (emgcho)
20	<i>Hamadryas epinome</i> (C.Felder & R.Felder, 1867)	estaladeira	09/2014 (emgcho)
21	<i>Hamadryas feronia</i> (Linnaeus, 1758)	estaladeira	03/2015 (emgc)
Subfamilia Danainae			
22	<i>Danaus erippus</i> (Cramer, 1775)	monarca	09/2014 (emgcho)
23	<i>Placidina euryanassa</i> (C.Felder & R.Felder, 1860)	borboleta	09/2014 (emgcho)
Subfamilia Heliconiinae			
24	<i>Actinote</i> sp. Hübner, [1819]	borboleta	09/2014 (emgcho)
25	<i>Dryadula phaetusa</i> (Linnaeus, 1758)	borboleta	09/2014 (emgcho)
26	<i>Heliconius erato phyllis</i> (Fabricius, 1775)	castanha-vermelha	08/2014 (emgcho)
27	<i>Heliconius ethilla narcaea</i> Godart, 1819	maria-boba	08/2014 (emgcho)
28	<i>Heliconius sara apseudes</i> (Hübner, [1813])	borboleta	08/2014 (emgcho)
Subfamilia Ithomiinae			
29	<i>Hypothyris ninonia daeta</i> (Boisduval, 1836)	borboleta	08/2014 (emgcho)
30	<i>Methona themisto</i> (Hübner, 1818)	borboleta-do-manacá	08/2014 (emgcho)
31	<i>Pteronymia sylvo</i> (Geyer, 1832)	borboleta	08/2014 (emgcho)
Subfamilia Limenitidinae			
32	<i>Adelpha</i> sp.	borboleta	08/2014 (emgcho)
33	<i>Adelpha serpa</i> (Boisduval, [1836])	borboleta	09/2014 (emgc)
Subfamilia Morphinae			
34	<i>Morpho aega</i> (Hübner, [1822])	borboleta	10/2014 (emgc)
35	<i>Morpho athena</i> Otero, 1966	borboleta	Endêmica 03/2015 (emgc)
Subfamilia Nymphalinae			
36	<i>Anartia amathea roeselia</i> (Eschscholtz, 1821)	borboleta	09/2014 (emgcho/st)
37	<i>Anartia jatrophae</i> (Linnaeus, 1763)	borboleta	09/2014 (emgcho/st)
38	<i>Chlosyne lacinia saundersi</i> (Doubleday, [1847])	borboleta	03/2015 (emgc)
39	<i>Hypanartia bella</i> (Fabricius, 1793)	borboleta	08/2014 (emgcho)
40	<i>Junonia evarete</i> (Cramer, [1779])	borboleta	09/2014 (emgcho/st)
41	<i>Tegosa claudina</i> (Eschscholtz, 1821)	borboleta-laranja	08/2014 (emgcho)
42	<i>Vanessa braziliensis</i> (Moore, 1883)	borboleta-dama-brasileira	09/2014 (emgcho/st)
Subfamilia Satyrinae			
43	<i>Godartiana muscosa</i> (Butler, 1870)	sátiros	09/2014 (emgcho/st)
44	<i>Hermeuptychia hermes</i> (Fabricius, 1775)	sátiros	08/2014 (emgcho)
45	<i>Moneuptychia paeon</i> (Godart, [1824])	sátiros	08/2014 (emgcho)
Familia Papilionidae			

Subfamilia Papilioninae			
46	<i>Pterourus scamander grayi</i> (Boisduval, 1836)	lagarta-das-folhas-do-abacateiro	09/2014 (emgcho/st)
Familia Pieridae			
Subfamilia Coliadinae			
47	<i>Colias lesbia</i> (Fabricius, 1775)	lesbia	09/2014 (emgcho/st)
48	<i>Phoebis argante</i> (Fabricius, 1775)	amarelas	09/2014 (emgcho/st)
49	<i>Phoebis philea</i> (Linnaeus, 1763)	gema	08/2014 (emgcho)
50	<i>Pyrisitia leuce</i> (Boisduval, 1836)	amarelas	08/2014 (emgcho)
Subfamilia Pierinae			
51	<i>Ascia monuste orseis</i> (Godart, 1819)	branquinha	09/2014 (emgcho/st)
52	<i>Glutophrissa drusilla</i> (Cramer, [1777])	branquinha	09/2014 (emgcho/st)
Familia Riodinidae			
Subfamilia Riudininae			
53	<i>Ancylyris aulestes</i> (Cramer, 1777)	borboleta	04/2015 (emgc)
54	<i>Charis cadytis</i> Hewitson, 1866	borboleta	09/2014 (emgcho)
55	<i>Emesis lupina melancholica</i> Stichel, 1916	borboleta	10/2014 (emgcho)
56	<i>Euselasia thucydides</i> (Fabricius, 1793)	borboleta	09/2014 (emgcho)
Ordem Coleoptera			
Familia Chrysomelidae			
57	<i>Charidotella sexpunctata</i> (Fabricius, 1781)	Exótica	09/2014 (Dep-3)
Filo Chordata			
Subfilo Vertebrata			
Classe Aves			
Subclasse Neornithes			
Ordem Anseriformes			
Familia Anatidae			
Subfamilia Dendrocygninae			
1	<i>Dendrocygna viduata</i> (Linnaeus, 1766)	irerê	01/2016 (mags)
Subfamilia Anatinae			
2	<i>Amazonetta brasiliensis</i> (Gmelin, 1789)	ananaí	01/2016 (mags)
Ordem Pelecaniformes			
Familia Ardeidae			
3	<i>Ardea cocoi</i> Linnaeus, 1766	garça-moura	01/2016 (mags)
4	<i>Egretta thula</i> (Molina, 1782)	garça-branca-pequena	01/2016 (mags)
Familia Threskiornithidae			
5	<i>Mesembrinibis cayennensis</i> (Gmelin, 1789)	coró-coró	01/2016 (mags)
Ordem Cathartiformes			
Familia Cathartidae			
6	<i>Coragyps atratus</i> (Bechstein, 1793)	urubu	05/2015 (mags)
Ordem Accipitriformes			
Familia Accipitridae			
7	<i>Rupornis magnirostris</i> (Gmelin, 1788)	gavião-carijó	09/2014 (mags/amb/bgfills)
8	<i>Spyzaetus tyrannus</i> (Wied, 1820)	gavião-pega-macaco	SP-AE/CITES-II 09/2014 (mags/amb/bgfills)
Ordem Gruiformes			
Familia Rallidae			
9	<i>Laterallus melanophaius</i> (Vieillot, 1819)	sanã-parda	01/2016 (mags)
10	<i>Gallinula galeata</i> (Lichtenstei, 1818)	galinha-d'água	01/2016 (mags)
Ordem Charadriiformes			
Familia Charadriidae			
11	<i>Vanellus chilensis</i> (Molina, 1782)	quero-quero	05/2015 (mags)
Familia Jacanidae			
12	<i>Jacana jacana</i> (Linnaeus, 1766)	jaçaná	01/2016 (mags)
Ordem Columbiformes			
Familia Columbidae			
13	<i>Columbina talpacoti</i> (Temminck, 1811)	rolinha	01/2016 (mags)
14	<i>Patagioenas picazuro</i> (Temminck, 1813)	asa-branca	05/2015 (mags)
15	<i>Patagioenas plumbea</i> (Vieillot, 1818)	pomba-amargosa	01/2016 (mags)
Ordem Cuculiformes			
Familia Cuculidae			
16	<i>Crotophaga ani</i> Linnaeus, 1758	anu-preto	01/2016 (mags)
Ordem Apodiformes			
Familia Trochilidae			
17	<i>Phaethornis pretrei</i> (Lesson & Delattre, 1839)	rabo-branco-acanelado	CITES-II 05/2015 (mags)
18	<i>Chlorostilbon lucidus</i> (Shaw, 1812)	besourinho-de-bico-vermelho	CITES-II 09/2014 (mags/amb/bgfills)
19	<i>Thalurania glaucopis</i> (Gmelin, 1788)	beija-flor-de-frente-violeta	Endêmica/CITES-II 01/2016 (mags)

20	<i>Amazilia lactea</i> (Lesson, 1832)	beija-flor-de-peito-azul	CITES-II	05/2015 (mags)
Ordem Piciformes				
Família Ramphastidae				
21	<i>Ramphastos dicolorus</i> Linnaeus, 1766	tucano-de-bico-verde	Endêmica	05/2015 (mags)
Ordem Falconiformes				
Família Falconidae				
22	<i>Caracara plancus</i> (Miller, 1777)	caracará	CITES-II	05/2015 (mags)
23	<i>Milvago chimachima</i> (Vieillot, 1816)	carrapateiro	CITES-II	01/2016 (mags)
Ordem Psittaciformes				
Família Psittacidae				
24	<i>Pionus maximiliani</i> (Kuhl, 1820)	maitaca	CITES-II	05/2015 (mags)
Ordem Passeriformes				
Subordem Tyranni				
Família Thamnophilidae				
Subfamília Thamnophilinae				
25	<i>Thamnophilus caeruleus</i> Vieillot, 1816	choca-da-mata		01/2016 (mags)
Família Furnariidae				
Subfamília Synalaxiinae				
26	<i>Synalaxis ruficapilla</i> Vieillot, 1819	pichororé	Endêmica	05/2015 (mags)
27	<i>Synalaxis spixi</i> Sclater, 1856	joão-teneném		01/2016 (mags)
Família Pipridae				
Subfamília Ilicurinae				
28	<i>Chiroxiphia caudata</i> (Shaw & Nodder, 1793)	tangará	Endêmica	05/2015 (mags)
Família Tityridae				
Subfamília Schiffornithinae				
29	<i>Schiffornis virescens</i> (Lafresnaye, 1838)	flautim	Endêmica	05/2015 (mags)
Família Cotingidae				
Subfamília Cephalopterinae				
30	<i>Pyroderus scutatus</i> (Shaw, 1792)	pavó	Endêmica/SP-AE	05/2015 (mags)
Família Rhyncocyclidae				
Subfamília Pipromorphinae				
31	<i>Leptopogon amaurocephalus</i> Tschudi, 1846	cabeçudo		05/2015 (mags)
Família Tyrannidae				
Subfamília Elaeniinae				
32	<i>Camptostoma obsoletum</i> (Temminck, 1824)	risadinha		01/2016 (mags)
Subfamília Tyranninae				
33	<i>Pitangus sulphuratus</i> (Linnaeus, 1766)	bem-te-vi		05/2015 (mags)
Subordem Passeri				
Família Vireonidae				
34	<i>Cyclarhis gujanensis</i> (Gmelin, 1789)	pitiguari		05/2015 (mags)
35	<i>Vireo chivi</i> (Vieillot, 1817)	juruviara		01/2016 (mags)
Família Hirundinidae				
36	<i>Pygochelidon cyanoleuca</i> (Vieillot, 1817)	andorinha-pequena-de-casa		01/2016 (mags)
37	<i>Stelgidopteryx ruficollis</i> (Vieillot, 1817)	andorinha-serradora		01/2016 (mags)
Família Troglodytidae				
38	<i>Troglodytes musculus</i> Naumann, 1823	corruíra		05/2015 (mags)
Família Turdidae				
39	<i>Turdus amaurochalinus</i> Cabanis, 1850	sabiá-poca		09/2014 (mags/amb/bgf/ills)
40	<i>Turdus albicollis</i> Vieillot, 1818	sabiá-coleira		05/2015 (mags)
Família Mimidae				
41	<i>Mimus saturninus</i> (Lichtenstein, 1823)	sabiá-do-campo		05/2015 (mags)
Família Passerellidae				
42	<i>Zonotrichia capensis</i> (Statius Muller, 1776)	tico-tico		05/2015 (mags)
Família Parulidae				
43	<i>Basileuterus culicivorus</i> (Deppe, 1830)	pula-pula		05/2015 (mags)
Família Thraupidae				
Subfamília Thraupinae				
44	<i>Tangara sayaca</i> (Linnaeus, 1766)	sanhaço-cinzento		05/2015 (mags)
Subfamília Dacninae				
45	<i>Dacnis cayana</i> (Linnaeus, 1766)	sai-azul		09/2014 (mags/amb/bgf/ills)
Subfamília Tachyphoniinae				
46	<i>Tachyphonus coronatus</i> (Vieillot, 1822)	tiê-preto	Endêmica	01/2016 (mags)
Classe Mammalia				
Subclasse Theria				
Infraclasse Eutheria				
Ordem Artiodactyla				
Subordem Ruminantia				
Família Cervidae				
Subfamília Capreolinae				

1	<i>Mazama gouazoubira</i> (Fisher, 1814)	veado-catingueiro		09/2014 (mags/amb/bgf/ills)
Ordem Primates				
Subordem Haplorrhini				
Família Atelidae				
Subfamília Alouattinae				
2	<i>Alouatta clamitans</i> Cabrera, 1940	bugio-ruivo	Endêmica/SP-AE/MMA-VU/CITES-II	03/2015 (bgf/mkv/mags)
Ordem Lagomorpha				
Família Leporidae				
Subfamília Leporinae				
3	<i>Lepus europaeus</i> Pallas, 1778	lebre-européia	Exótica	03/2015 (bgf/mkv/mags)

Sítio Nakao

Nº total de espécies: 106

Nº de espécies da Classe Insecta: 57

Nº de espécies da Classe Aves: 46

Nº de espécies da Classe Mammalia: 3

Nº de espécies Endêmicas da Mata Atlântica: 9

Nº de espécies Exóticas: 2

Nº de espécies que constam no Decreto Estadual nº 60.133/14 (SP-AE, SP-QA, SP-DD): 3

Nº de espécies que constam nas Portarias MMA nos 444 e 445/2014 (MMA-CR, MMA-EN, MMA-VU): 1

Nº de espécies que constam na CITES (CITES-I e CITES-II): 9



*Thamnophilus caeruleus*

Marcos Kawall

Lista Preliminar da Fauna Silvestre do Sítio Nova Esperança e Arredores

Estrada do Gramado, Distrito Marsilac, Município de São Paulo

Coordenadas Geográficas: SAD 69 UTM / 23S X-318.180 Y-7.355.000

Táxon	Nome Popular	Status	Data/ Observador
Reino Animalia			
Filo Chordata			
Classe Aves			
Subclasse Neornithes			
Ordem Tinamiformes			
Família Tinamidae			
1	<i>Crypturellus obsoletus</i> (Temminck, 1815)	inhambuagaçu	01/2010 (mam/ker/figps)
Ordem Galliformes			
Família Cracidae			
2	<i>Penelope obscura</i> Temminck, 1815	jacuagaçu	01/2010 (mam/ker/figps)
Ordem Pelecaniformes			
Família Ardeidae			
3	<i>Ardea alba</i> Linnaeus, 1758	garça-branca	01/2010 (mam/ker/figps)
Ordem Cathartiformes			
Família Cathartidae			
4	<i>Coragyps atratus</i> (Bechstein, 1793)	urubu	01/2010 (mam/ker/figps)
Ordem Accipitriformes			
Família Accipitridae			
5	<i>Rupornis magnirostris</i> (Gmelin, 1788)	gavião-carijó	CITES-II 01/2010 (mam/ker/figps)
6	<i>Spizaetus tyrannus</i> (Wied, 1820)	gavião-pega-macaco	SP-AE/CITES-II 01/2010 (mam/ker/figps)
Ordem Gruiformes			
Família Rallidae			
7	<i>Aramides saracura</i> (Spix, 1825)	saracura-do-mato	Endêmica 01/2010 (mam/ker/figps)
Ordem Charadriiformes			
Família Charadriidae			
8	<i>Vanellus chilensis</i> (Molina, 1782)	quero-quero	01/2010 (mam/ker/figps)
Ordem Columbiformes			



Familia Columbidae				
9	<i>Columbina talpacoti</i> (Temminck, 1811)	rolinha		01/2010 (mam/ker/figps)
10	<i>Columba livia</i> Gmelin, 1789	pombo-doméstico	Exótica	01/2010 (mam/ker/figps)
11	<i>Patagioenas picazuro</i> (Temminck, 1813)	asa-branca		01/2010 (mam/ker/figps)
12	<i>Leptotila verreauxi</i> Bonaparte, 1855	juriti-pupu		01/2010 (mam/ker/figps)
Ordem Cuculiformes				
Familia Cuculidae				
13	<i>Playa cayana</i> (Linnaeus, 1766)	alma-de-gato		01/2010 (mam/ker/figps)
14	<i>Crotophaga ani</i> Linnaeus, 1758	anu-preto		01/2010 (mam/ker/figps)
15	<i>Guira guira</i> (Gmelin, 1788)	anu-branco		01/2010 (mam/ker/figps)
Ordem Apodiformes				
Familia Trochilidae				
16	<i>Phaethornis eurynome</i> (Lesson, 1832)	rabo-branco-de-garganta-rajada	Endêmica/CITE S-II	01/2010 (mam/ker/figps)
17	<i>Florisuga fusca</i> (Vieillot, 1817)	beija-flor-preto	Endêmica/CITE S-II	01/2010 (mam/ker/figps)
18	<i>Chlorostilbon lucidus</i> (Shaw, 1812)	besourinho-de-bico-vermelho	CITES-II	01/2010 (mam/ker/figps)
19	<i>Thalurania glaucopsis</i> (Gmelin, 1788)	beija-flor-de-frente-violeta	Endêmica/CITE S-II	01/2010 (mam/ker/figps)
20	<i>Leucochloris albicollis</i> (Vieillot, 1818)	beija-flor-de-papo-branco	Endêmica/CITE S-II	01/2010 (mam/ker/figps)
21	<i>Amazilia versicolor</i> (Vieillot, 1818)	beija-flor-de-banda-branca	CITES-II	01/2010 (mam/ker/figps)
22	<i>Amazilia lactea</i> (Lesson, 1832)	beija-flor-de-peito-azul	CITES-II	01/2010 (mam/ker/figps)
Ordem Trogoniformes				
Familia Trogonidae				
23	<i>Trogon surrucura</i> Vieillot, 1817	surucuá-variado	Endêmica	01/2010 (mam/ker/figps)
Ordem Coraciiformes				
Familia Alcedinidae				
24	<i>Megaceryle torquata</i> (Linnaeus, 1766)	martim-pescador-grande		01/2010 (mam/ker/figps)
Ordem Galbuliformes				
Familia Bucconidae				
25	<i>Nystalus chacuru</i> Vieillot, 1816	joão-bobo		01/2010 (mam/ker/figps)
Ordem Piciformes				
Familia Picidae				
26	<i>Picumnus temminckii</i> Lafresnaye, 1845	picapauzinho-de-coleira	Endêmica	01/2010 (mam/ker/figps)
27	<i>Melanerpes candidus</i> (Otto, 1796)	pica-pau-branco		01/2010 (mam/ker/figps)
28	<i>Veniliornis spilogaster</i> (Wagler, 1827)	picapauzinho-verde-carijó	Endêmica	01/2010 (mam/ker/figps)
29	<i>Colaptes campestris</i> (Vieillot, 1818)	pica-pau-do-campo		01/2010 (mam/ker/figps)
30	<i>Celeus flavescens</i> (Gmelin, 1788)	pica-pau-de-cabeça-amarela		01/2010 (mam/ker/figps)
Ordem Falconiformes				
Familia Falconidae				
31	<i>Milvago chimachima</i> (Vieillot, 1816)	carrapateiro	CITES-II	01/2010 (mam/ker/figps)
Ordem Psittaciformes				
Familia Psittacidae				
32	<i>Forpus xanthopterygius</i> (Spix, 1824)	tuim	CITES-II	01/2010 (mam/ker/figps)
33	<i>Brotogeris tirica</i> (Gmelin, 1788)	periquito-rico	Endêmica/CITE S-II	01/2010 (mam/ker/figps)
34	<i>Pionus maximiliani</i> (Kuhl, 1820)	maitaca	CITES-II	01/2010 (mam/ker/figps)
Ordem Passeriformes				
Subordem Tyranni				
Familia Thamnophilidae				
Subfamilia Thamnophilinae				
35	<i>Dysithamnus mentalis</i> (Temminck, 1823)	choquinha-lisa		01/2010 (mam/ker/figps)
36	<i>Thamnophilus caerulescens</i> Vieillot, 1816	choca-da-mata		01/2010 (mam/ker/figps)
37	<i>Myrmoderus squamosus</i> (Pelzeln, 1868)	papa-formiga-de-grota	Endêmica	01/2010 (mam/ker/figps)
38	<i>Pyriglena leucoptera</i> (Vieillot, 1818)	papa-taoca-do-sul	Endêmica	01/2010 (mam/ker/figps)
Familia Conopophagidae				
39	<i>Conopophaga lineata</i> (Wied, 1831)	chupa-dente	Endêmica	01/2010 (mam/ker/figps)
Familia Scleruridae				

40	<i>Sclerurus scansor</i> (Ménétriès, 1835)	vira-folha	Endêmica	01/2010 (mam/ker/figps)
Familia Dendrocolaptidae				
Subfamilia Sittasominae				
41	<i>Sittasomus griseicapillus</i> (Vieillot, 1818)	arapaçu-verde		01/2010 (mam/ker/figps)
Subfamilia Dendrocolaptinae				
42	<i>Xiphorhynchus fuscus</i> (Vieillot, 1818)	arapaçu-rajado	Endêmica	01/2010 (mam/ker/figps)
43	<i>Dendrocolaptes platyrostris</i> Spix, 1825	arapaçu-grande		01/2010 (mam/ker/figps)
Familia Furnariidae				
Subfamilia Furnariinae				
44	<i>Furnarius rufus</i> (Gmelin, 1788)	joão-de-barro		01/2010 (mam/ker/figps)
45	<i>Lochmias nematura</i> (Lichtenstein, 1823)	joão-porca		01/2010 (mam/ker/figps)
Subfamilia Philydorinae				
46	<i>Automolus leucopthalmus</i> (Wied, 1821)	barranqueiro-de-olho-branco	Endêmica	01/2010 (mam/ker/figps)
47	<i>Philydor rufum</i> (Vieillot, 1818)	limpa-folha-de-testa-baia		01/2010 (mam/ker/figps)
Subfamilia Synallaxiinae				
48	<i>Synallaxis ruficapilla</i> Vieillot, 1819	pichororé	Endêmica	01/2010 (mam/ker/figps)
49	<i>Synallaxis spixi</i> Sclater, 1856	joão-teneném		01/2010 (mam/ker/figps)
50	<i>Cranioleuca pallida</i> (Wied, 1831)	arredio-pálido	Endêmica	01/2010 (mam/ker/figps)
Familia Pipridae				
Subfamilia Illicurinae				
51	<i>Chiroxiphia caudata</i> (Shaw & Nodder, 1793)	tangará	Endêmica	01/2010 (mam/ker/figps)
Familia Tityridae				
Subfamilia Schiffornithinae				
52	<i>Schiffornis virescens</i> (Lafresnaye, 1838)	flautim	Endêmica	01/2010 (mam/ker/figps)
Subfamilia Tityrinae				
53	<i>Pachyrhamphus polychopterus</i> (Vieillot, 1818)	caneleiro-preto		01/2010 (mam/ker/figps)
54	<i>Pachyrhamphus validus</i> (Lichtenstein, 1823)	caneleiro-de-chapéu-preto		01/2010 (mam/ker/figps)
Familia Cotingidae				
Subfamilia Cephalopterinae				
55	<i>Pyroderus scutatus</i> (Shaw, 1792)	pavó	Endêmica/SP-AE	01/2010 (mam/ker/figps)
Subfamilia Cotinginae				
56	<i>Procnias nudicollis</i> (Vieillot, 1817)	araponga	Endêmica/SP-AE/IUCN-VU	01/2010 (mam/ker/figps)
Familia Rhynchocyclidae				
Subfamilia Pipromorphinae				
57	<i>Leptopogon amaurocephalus</i> Tschudi, 1846	cabeçudo		01/2010 (mam/ker/figps)
Subfamilia Rynchocyclinae				
58	<i>Tolmomyias sulphurescens</i> (Spix, 1825)	bico-chato-de-orelha-preta		01/2010 (mam/ker/figps)
Subfamilia Todirostrinae				
59	<i>Todirostrum cinereum</i> (Linnaeus, 1766)	ferreirinho-relógio		01/2010 (mam/ker/figps)
60	<i>Poecilatriccus plumbeiceps</i> (Lafresnaye, 1846)	tororó		01/2010 (mam/ker/figps)
Familia Tyrannidae				
Subfamilia Elaeniinae				
61	<i>Tyranniscus burmeisteri</i> (Cabanis & Heine, 1859)	piolhinho-chiador		01/2010 (mam/ker/figps)
62	<i>Camptostoma obsoletum</i> (Temminck, 1824)	risadinha		01/2010 (mam/ker/figps)
63	<i>Elaenia flavogaster</i> (Thunberg, 1822)	guaracava-de-barriga-amarela		01/2010 (mam/ker/figps)
Subfamilia Tyranninae				
64	<i>Attila rufus</i> (Vieillot, 1819)	capitão-de-saira	Endêmica	01/2010 (mam/ker/figps)
65	<i>Myiarchus swainsoni</i> Cabanis & Heine, 1859	irré		01/2010 (mam/ker/figps)
66	<i>Pitangus sulphuratus</i> (Linnaeus, 1766)	bem-te-vi		01/2010 (mam/ker/figps)
67	<i>Machetornis rixosa</i> (Vieillot, 1819)	suiriri-cavaleiro		01/2010 (mam/ker/figps)
68	<i>Myiodynastes maculatus</i> (Stadius Muller, 1776)	bem-te-vi-rajado		01/2010 (mam/ker/figps)
69	<i>Megarynchus pitangua</i> (Linnaeus, 1766)	neinei		01/2010 (mam/ker/figps)
70	<i>Myiozetetes similis</i> (Spix, 1825)	bentevizinho-de-penacho-vermelho		01/2010 (mam/ker/figps)

71	<i>Tyrannus melancholicus</i> Vieillot, 1819	suiriri		01/2010	(mam/ker/figps)
72	<i>Tyrannus savana</i> Daudin, 1802	tesourinha		01/2010	(mam/ker/figps)
73	<i>Empidonomus varius</i> (Vieillot, 1818)	peitica		01/2010	(mam/ker/figps)
Subfamília Fluvicolinae					
74	<i>Myiophobus fasciatus</i> (Stadius Muller, 1776)	filipe		01/2010	(mam/ker/figps)
75	<i>Lathrotriccus eulerei</i> (Cabanis, 1868)	enferrujado		01/2010	(mam/ker/figps)
76	<i>Contopus cinereus</i> (Spix, 1825)	papa-moscas-cinzentos		01/2010	(mam/ker/figps)
Subordem Passeri					
Família Vireonidae					
77	<i>Cyclarhis gujanensis</i> (Gmelin, 1789)	pitiguari		01/2010	(mam/ker/figps)
78	<i>Hylophilus poicilotis</i> Temminck, 1822	verdinho-coroado	Endêmica	01/2010	(mam/ker/figps)
79	<i>Vireo chivi</i> (Vieillot, 1817)	juruviara		01/2010	(mam/ker/figps)
Família Hirundinidae					
80	<i>Pygochelidon cyanoleuca</i> (Vieillot, 1817)	andorinha-pequena-de-casa		01/2010	(mam/ker/figps)
81	<i>Stelgidopteryx ruficollis</i> (Vieillot, 1817)	andorinha-serradora		01/2010	(mam/ker/figps)
Família Troglodytidae					
82	<i>Troglodytes musculus</i> Naumann, 1823	corruira		01/2010	(mam/ker/figps)
Família Turdidae					
83	<i>Turdus leucomelas</i> Vieillot, 1818	sabiá-branco		01/2010	(mam/ker/figps)
84	<i>Turdus rufiventris</i> Vieillot, 1818	sabiá-laranjeira		01/2010	(mam/ker/figps)
85	<i>Turdus amaurochalinus</i> Cabanis, 1850	sabiá-poca		01/2010	(mam/ker/figps)
86	<i>Turdus albicollis</i> Vieillot, 1818	sabiá-coleira		01/2010	(mam/ker/figps)
Família Mimidae					
87	<i>Mimus saturninus</i> (Lichtenstein, 1823)	sabiá-do-campo		01/2010	(mam/ker/figps)
Família Passerellidae					
88	<i>Zonotrichia capensis</i> (Stadius Muller, 1776)	tico-tico		01/2010	(mam/ker/figps)
Família Parulidae					
89	<i>Setophaga pitayumi</i> (Vieillot, 1817)	mariquita		01/2010	(mam/ker/figps)
90	<i>Geothlypis aequinoctialis</i> (Gmelin, 1789)	pia-cobra		01/2010	(mam/ker/figps)
91	<i>Basileuterus culicivorus</i> (Deppe, 1830)	pula-pula		01/2010	(mam/ker/figps)
92	<i>Myiothlypis leucoblephara</i> (Vieillot, 1817)	pula-pula-assobiador	Endêmica	01/2010	(mam/ker/figps)
Família Icteridae					
93	<i>Molothrus bonariensis</i> (Gmelin, 1789)	chopim		01/2010	(mam/ker/figps)
Família Thraupidae					
Subfamília Thraupinae					
94	<i>Tangara sayaca</i> (Linnaeus, 1766)	sanhaço-cinzentos		01/2010	(mam/ker/figps)
Subfamília Diglossinae					
95	<i>Haplospiza unicolor</i> Cabanis, 1851	cigarra-bambu	Endêmica	01/2010	(mam/ker/figps)
Subfamília Tachyphoninae					
96	<i>Volatinia jacarina</i> (Linnaeus, 1766)	tiziu		01/2010	(mam/ker/figps)
97	<i>Tachyphonus coronatus</i> (Vieillot, 1822)	tiê-preto	Endêmica	01/2010	(mam/ker/figps)
Subfamília Coerebinae					
98	<i>Coereba flaveola</i> (Linnaeus, 1758)	cambacica		01/2010	(mam/ker/figps)
Subfamília Sporophilinae					
99	<i>Sporophila lineola</i> (Linnaeus, 1758)	bigodinho		01/2010	(mam/ker/figps)
100	<i>Sporophila frontalis</i> (Verreaux, 1869)	pioxó	Endêmica/SP-AE/MMA-VU/IUCN-VU	01/2010	(mam/ker/figps)
101	<i>Sporophila falcirostris</i> (Temminck, 1820)	cigarra	Endêmica/SP-AE/MMA-VU/IUCN-VU	01/2010	(mam/ker/figps)
102	<i>Sporophila caerulea</i> (Vieillot, 1823)	coleirinho		01/2010	(mam/ker/figps)
Família Estrildidae					

103	<i>Estrilda astrild</i> (Linnaeus, 1758)	bico-de-lacre	Exótica	01/2010	(mam/ker/figps)
Família Passeridae					
104	<i>Passer domesticus</i> (Linnaeus, 1758)	pardal	Exótica	01/2010	(mam/ker/figps)
Classe Mammalia					
Subclasse Theria					
Infraclasse Eutheria					
Ordem Primates					
Subordem Haplorrhini					
Família Callitrichidae					
1	<i>Callithrix</i> sp.	sagui		10/2009	(bgf/lis/ker)
Família Atelidae					
Subfamília Alouattinae					
2	<i>Alouatta clamitans</i> Cabrera, 1940	bugio-ruivo	Endêmica/SP-AE/MMA-VU/CITES-II	10/2009	(bgf/lis/ker)

Sítio Nova Esperança e Arredores

Nº total de espécies: 106

Nº de espécies da Classe Aves: 104

Nº de espécies da Classe Mammalia: 2

Nº de espécies Endêmicas da Mata Atlântica: 29

Nº de espécies Exóticas: 3

Nº de espécies que constam no Decreto Estadual nº 60.133/14 (SP-AE, SP-QA, SP-DD): 6

Nº de espécies que constam nas Portarias MMA nos 444 e 445/2014 (MMA-CR, MMA-EN, MMA-VU): 3

Nº de espécies que constam na IUCN (IUCN-CR, IUCN-EN, IUCN-VU, IUCN-NT, IUCN-DD): 3

Nº de espécies que constam na CITES (CITES-I e CITES-II): 14



*Pyrrhura frontalis*

Marcos Kawall

Lista Preliminar da Fauna Silvestre do Sítio Roda D'água

Estrada da Ligação, Distrito Parelheiros, Município de São Paulo

Coordenadas Geográficas: SAD 69 UTM / 23S X-319.759 Y-7.360.788

Táxon	Nome Popular	Status	Data/ Observador
Reino Animalia			
Filo Arthropoda			
Subfilo Chelicerata			
Classe Arachnida			
Ordem Araneae			
Família Ctenidae			
1	<i>Ctenus ornatus</i> (Keyserling, 1877)	aranha	01/2010 (Dep-3)
Subfilo Hexapoda			
Classe Insecta			
Ordem Lepidoptera			
Subordem Rhopalocera			
Família Nymphalidae			
Subfamília Charaxinae			
1	<i>Archaeoprepona demophaon antimache</i> (Hübner, 1819)	prepona	10/2008 (no)
Subfamília Morphinae			
2	<i>Calligo beltrao</i> (Illiger, 1801)	borboleta	12/2008 (bgf)
Filo Chordata			
Subfilo Vertebrata			
Classe Amphibia			
Ordem Anura			
Família Brachycephalidae			
1	<i>Ischnocnema</i> gr. <i>guentheri</i>		01/2012 #
Família Bufonidae			
2	<i>Rhinella ictérica</i> (Spix, 1824)	sapo-cururu	Endêmica 08/2008 (mam)
3	<i>Rhinella ornata</i> (Spix, 1824)	sapo-curuzinho	Endêmica 01/2012 #
Família Centrolenidae			
4	<i>Vitreorana uranoscopa</i> (Muller, 1924)	rã-de-vidro	Endêmica 01/2012 #
Família Hylidae			
5	<i>Aplastodiscus leucopygius</i> (Cruz & Peixoto, 1985 "1984")	perereca-verde	Endêmica 01/2010 #

6	<i>Bokermannohyla astarteae</i> (Bokermann, 1977)	perereca-de-bromélia	Endêmica	01/2010 #
7	<i>Hypsiboas bischoffi</i> (Boulenger, 1887)	perereca-lineada		01/2012 #
8	<i>Hypsiboas prasinus</i> (Burmeister, 1856)	perereca-carará		01/2012 #
9	<i>Scinax fuscovarius</i> (A. Lutz, 1925)	perereca-de-banheiro		01/2012 #
<b>Família Leptodactylidae</b> <b>Subfamília Leiuperinae</b>				
10	<i>Physalaemus cuvieri</i> Fitzinger, 1826	rã-cachorro		10/2008 (mam)
11	<i>Physalaemus olfersii</i> (Lichtenstein & Martens, 1856)	rãzinha-rangedora	Endêmica	01/2012 #
<b>Subfamília Leptodactylinae</b>				
12	<i>Adenomera marmorata</i> (Steindachner, 1867)	rãzinha-piadeira	Endêmica	10/2008 (mam)
13	<i>Leptodactylus latrans</i> (Steffen, 1815)	rã-manteiga		01/2012 #
<b>Classe Reptilia</b> <b>Ordem Squamata</b> <b>Família Teiidae</b> <b>Subfamília Tupinambinae</b>				
1	<i>Salvator merianae</i> Duméril & Bibron, 1839	lagarto-teiú		10/2008 (mam)
<b>Família Dipsadidae</b> <b>Subfamília Xenodontinae</b>				
2	<i>Erythrolamprus miliaris</i> (Linnaeus, 1758)	cobra-d'água		10/2008 (mam)
<b>Classe Aves</b> <b>Subclasse Neornithes</b> <b>Ordem Tinamiformes</b> <b>Família Tinamidae</b>				
1	<i>Crypturellus obsoletus</i> (Temminck, 1815)	inhambuquacu		08/2008 (mam)
<b>Ordem Anseriformes</b> <b>Família Anatidae</b> <b>Subfamília Anatinae</b>				
2	<i>Amazonetta brasiliensis</i> (Gmelin, 1789)	ananaí		08/2008 (mam)
<b>Ordem Galliformes</b> <b>Família Cracidae</b>				
3	<i>Penelope obscura</i> Temminck, 1815	jacuguacu		08/2008 (mam)
<b>Ordem Pelecaniformes</b> <b>Família Ardeidae</b>				
4	<i>Butorides striata</i> (Linnaeus, 1758)	socozinho		10/2008 (mam)
5	<i>Bubulcus ibis</i> (Linnaeus, 1758)	garça-vaqueira	Exótica	08/2008 (mam)
6	<i>Ardea alba</i> Linnaeus, 1758	garça-branca		08/2008 (mam)
7	<i>Egretta thula</i> (Molina, 1782)	garça-branca-pequena		10/2008 (mam)
<b>Ordem Cathartiformes</b> <b>Família Cathartidae</b>				
8	<i>Coragyps atratus</i> (Bechstein, 1793)	urubu		08/2008 (mam)
<b>Ordem Accipitriformes</b> <b>Família Accipitridae</b>				
9	<i>Elanus leucurus</i> (Vieillot, 1818)	gavião-peneira	CITES-II	10/2008 (mam)
10	<i>Rupornis magnirostris</i> (Gmelin, 1788)	gavião-carijó	CITES-II	08/2008 (mam)
11	<i>Spizaetus tyrannus</i> (Wied, 1820)	gavião-pega-macaco	SP-AE/CITES-II	10/2008 (mam)
<b>Ordem Gruiformes</b> <b>Família Rallidae</b>				
12	<i>Aramides cajaneus</i> (Statius Muller, 1776)	saracura-três-potes		08/2008 (mam)
13	<i>Aramides saracura</i> (Spix, 1825)	saracura-do-mato	Endêmica	10/2008 (mam)
14	<i>Pardirallus nigricans</i> (Vieillot, 1819)	saracura-sanã		08/2008 (mam)
<b>Ordem Charadriiformes</b> <b>Família Charadriidae</b>				
15	<i>Vanellus chilensis</i> (Molina, 1782)	quero-quero		08/2008 (mam)
<b>Ordem Columbiformes</b> <b>Família Columbidae</b>				
16	<i>Columbina talpacoti</i> (Temminck, 1811)	rolinha		08/2008 (mam)
17	<i>Patagioenas picazuro</i> (Temminck, 1813)	asa-branca		08/2008 (mam)
18	<i>Patagioenas plumbea</i> (Vieillot, 1818)	pomba-amargosa		08/2008 (mam)
19	<i>Leptotilla verreauxi</i> Bonaparte, 1855	jurití-pupu		08/2008 (mam)
20	<i>Leptotilla rufaxilla</i> (Richard & Bernard, 1792)	jurití-de-testa-branca		08/2008 (mam)
<b>Ordem Cuculiformes</b> <b>Família Cuculidae</b>				
21	<i>Playa cayana</i> (Linnaeus, 1766)	alma-de-gato		08/2008 (mam)
22	<i>Crotophaga ani</i> Linnaeus, 1758	anu-preto		08/2008 (mam)
23	<i>Guira guira</i> (Gmelin, 1788)	anu-branco		08/2008 (mam)
<b>Ordem Strigiformes</b> <b>Família Strigidae</b>				
24	<i>Megascops choliba</i> (Vieillot, 1817)	corujinha-do-mato	CITES-II	08/2008 (mam)

25	<i>Athene cunicularia</i> (Molina, 1782)	coruja-buraqueira	CITES-II	08/2008 (mam)
<b>Ordem Nyctibiiformes</b> <b>Família Nyctibiidae</b>				
26	<i>Nyctibius griseus</i> (Gmelin, 1789)	urutau		10/2008 (mam)
<b>Ordem Caprimulgiformes</b> <b>Família Caprimulgidae</b>				
27	<i>Lurocalis semitorquatus</i> (Gmelin, 1789)	tuju		10/2008 (mam)
28	<i>Nyctidromus albicollis</i> (Gmelin, 1789)	bacurau		10/2008 (mam)
<b>Ordem Apodiformes</b> <b>Família Apodidae</b>				
29	<i>Streptoprocne zonaris</i> (Shaw, 1796)	taperuçu-de-coleira-branca		10/2008 (mam)
30	<i>Chaetura meridionalis</i> Hellmayr, 1907	andorinhão-do-temporal		10/2008 (mam)
<b>Família Trochilidae</b>				
31	<i>Phaethornis eurynome</i> (Lesson, 1832)	rabo-branco-de-garganta-rajada	Endêmica/CITES-II	08/2008 (mam)
32	<i>Eupetomena macroura</i> (Gmelin, 1788)	beija-flor-tesoura	CITES-II	08/2008 (mam)
33	<i>Florisuga fusca</i> (Vieillot, 1817)	beija-flor-preto	Endêmica/CITES-II	10/2008 (mam)
34	<i>Chlorostilbon lucidus</i> (Shaw, 1812)	besourinho-de-bico-vermelho	CITES-II	08/2008 (mam)
35	<i>Thalaurania glaucopsis</i> (Gmelin, 1788)	beija-flor-de-frente-violeta	Endêmica/CITES-II	08/2008 (mam)
36	<i>Leucochloris albicollis</i> (Vieillot, 1818)	beija-flor-de-papo-branco	Endêmica/CITES-II	08/2008 (mam)
37	<i>Amazilia versicolor</i> (Vieillot, 1818)	beija-flor-de-banda-branca	CITES-II	10/2008 (mam)
38	<i>Amazilia lactea</i> (Lesson, 1832)	beija-flor-de-peito-azul	CITES-II	08/2008 (mam)
<b>Ordem Trogoniformes</b> <b>Família Trogonidae</b>				
39	<i>Trogon surrucura</i> Vieillot, 1817	surucuá-variado	Endêmica	10/2008 (mam)
<b>Ordem Coraciiformes</b> <b>Família Alcedinidae</b>				
40	<i>Megaceryle torquata</i> (Linnaeus, 1766)	martim-pescador-grande		10/2008 (mam)
<b>Ordem Galbuliformes</b> <b>Família Bucconidae</b>				
41	<i>Nystalus chacuru</i> Vieillot, 1816	joão-bobo		10/2008 (mam)
<b>Ordem Piciformes</b> <b>Família Ramphastidae</b>				
42	<i>Ramphastos dicolorus</i> Linnaeus, 1766	tucano-de-bico-verde	Endêmica	10/2008 (mam)
<b>Família Picidae</b>				
43	<i>Picumnus temminckii</i> Lafresnaye, 1845	picapauzinho-de-coleira	Endêmica	08/2008 (mam)
44	<i>Melanerpes candidus</i> (Otto, 1796)	pica-pau-branco		08/2008 (mam)
45	<i>Venillornis spilogaster</i> (Wagler, 1827)	picapauzinho-verde-carijó	Endêmica	08/2008 (mam)
46	<i>Colaptes melanochloros</i> (Gmelin, 1788)	pica-pau-verde-barrado		10/2008 (mam)
47	<i>Colaptes campestris</i> (Vieillot, 1818)	pica-pau-do-campo		08/2008 (mam)
48	<i>Celeus flavescens</i> (Gmelin, 1788)	pica-pau-de-cabeça-amarela		08/2008 (mam)
49	<i>Dryocopus lineatus</i> (Linnaeus, 1766)	pica-pau-de-banda-branca		10/2008 (mam)
<b>Ordem Falconiformes</b> <b>Família Falconidae</b>				
50	<i>Caracara plancus</i> (Miller, 1777)	caracará	CITES-II	08/2008 (mam)
51	<i>Milvago chimachima</i> (Vieillot, 1816)	carrapateiro	CITES-II	08/2008 (mam)
52	<i>Micrastur ruficollis</i> (Vieillot, 1817)	falcão-caburé	CITES-II	10/2008 (mam)
53	<i>Falco sparverius</i> Linnaeus, 1758	quiriquiri	CITES-II	10/2008 (mam)
<b>Ordem Psittaciformes</b> <b>Família Psittacidae</b>				
54	<i>Pyrrhura frontalis</i> (Vieillot, 1817)	tiriba	Endêmica/CITES-II	08/2008 (mam)
55	<i>Forpus xanthopterygius</i> (Spix, 1824)	tuim	CITES-II	08/2008 (mam)
56	<i>Brotogeris tirica</i> (Gmelin, 1788)	periquito-rico	Endêmica/CITES-II	08/2008 (mam)
57	<i>Pionopsitta pileata</i> (Scopoli, 1769)	cuiú-cuiú	Endêmica/CITES-II	10/2008 (mam)
58	<i>Pionus maximiliani</i> (Kuhl, 1820)	maitaca	CITES-II	10/2008 (mam)
<b>Ordem Passeriformes</b> <b>Subordem Tyranni</b> <b>Família Thamnophilidae</b> <b>Subfamília Thamnophilinae</b>				
59	<i>Dysithamnus mentalis</i> (Temminck, 1823)	choquinha-lisa		08/2008 (mam)
60	<i>Herpsilochmus rufimarginatus</i> (Temminck, 1822)	chorozinho-de-asa-vermelha		08/2008 (mam)
61	<i>Thamnophilus caerulescens</i> Vieillot, 1816	choca-da-mata		08/2008 (mam)

62	<i>Batara cinerea</i> (Vieillot, 1819)	matracão		10/2008 (mam)
63	<i>Myrmoderus squamosus</i> (Pelzeln, 1868)	papa-formiga-de-grota	Endêmica	08/2008 (mam)
64	<i>Pyriglena leucoptera</i> (Vieillot, 1818)	papa-taoca-do-sul	Endêmica	08/2008 (mam)
<b>Familia Conopophagidae</b>				
65	<i>Conopophaga lineata</i> (Wied, 1831)	chupa-dente	Endêmica	08/2008 (mam)
<b>Familia Grallaridae</b>				
66	<i>Grallaria varia</i> (Boddaert, 1783)	tovacuçu		10/2008 (mam)
<b>Familia Rhinocryptidae</b>				
<b>Subfamilia Scytalopodinae</b>				
67	<i>Eleoscytalopus indigoticus</i> (Wied, 1831)	macuquinho	Endêmica/IUC N-NT	10/2008 (mam)
<b>Familia Scleruridae</b>				
68	<i>Sclerurus scansor</i> (Ménétrières, 1835)	vira-folha	Endêmica	10/2008 (mam)
<b>Familia Dendrocolaptidae</b>				
<b>Subfamilia Sittasominae</b>				
69	<i>Sittasomus griseicapillus</i> (Vieillot, 1818)	arapaçu-verde		08/2008 (mam)
<b>Subfamilia Dendrocolaptinae</b>				
70	<i>Xiphorhynchus fuscus</i> (Vieillot, 1818)	arapaçu-rajado	Endêmica	08/2008 (mam)
<b>Familia Xenopidae</b>				
71	<i>Xenops minutus</i> (Sparman, 1788)	bico-virado-miúdo		08/2008 (mam)
<b>Familia Furnariidae</b>				
<b>Subfamilia Furnariinae</b>				
72	<i>Furnarius rufus</i> (Gmelin, 1788)	joão-de-barro		08/2008 (mam)
73	<i>Lochmias nematura</i> (Lichtenstein, 1823)	joão-porca		08/2008 (mam)
<b>Subfamilia Philydorinae</b>				
74	<i>Automolus leucopthalmus</i> (Wied, 1821)	barranqueiro-de-olho-branco	Endêmica	10/2008 (mam)
75	<i>Philydor rufum</i> (Vieillot, 1818)	limpa-folha-de-testa-baia		08/2008 (mam)
76	<i>Syndactyla rufosupercillata</i> (Lafresnaye, 1832)	trepador-quiete		10/2008 (mam)
<b>Subfamilia Synallaxiinae</b>				
77	<i>Phacellodomus ferrugineigula</i> (Pelzeln, 1858)	joão-botina-do-brejo	Endêmica	10/2008 (mam)
78	<i>Certhiaxis cinnamomeus</i> (Gmelin, 1788)	curutié		08/2008 (mam)
79	<i>Synallaxis ruficapilla</i> Vieillot, 1819	pichororé	Endêmica	08/2008 (mam)
80	<i>Synallaxis spixi</i> Sclater, 1856	joão-teneném		08/2008 (mam)
81	<i>Cranioleuca pallida</i> (Wied, 1831)	arredio-pálido	Endêmica	08/2008 (mam)
<b>Familia Pipridae</b>				
<b>Subfamilia Ilicurinae</b>				
82	<i>Chiroxiphia caudata</i> (Shaw & Nodder, 1793)	tangará	Endêmica	08/2008 (mam)
<b>Familia Tityridae</b>				
<b>Subfamilia Schiffornithinae</b>				
83	<i>Schiffornis virescens</i> (Lafresnaye, 1838)	flautim	Endêmica	08/2008 (mam)
<b>Subfamilia Tityrinae</b>				
84	<i>Pachyramphus castaneus</i> (Jardine & Selby, 1827)	caneleiro		10/2008 (mam)
85	<i>Pachyramphus polychopterus</i> (Vieillot, 1818)	caneleiro-preto		10/2008 (mam)
86	<i>Pachyramphus validus</i> (Lichtenstein, 1823)	caneleiro-de-chapéu-preto		10/2008 (mam)
<b>Familia Cotingidae</b>				
<b>Subfamilia Cephalopterinae</b>				
87	<i>Pyroderus scutatus</i> (Shaw, 1792)	pavó	Endêmica/SP-AE	10/2008 (mam)
<b>Subfamilia Cotinginae</b>				
88	<i>Procnias nudicollis</i> (Vieillot, 1817)	araponga	Endêmica/SP-AE/IUCN-VU	08/2008 (mam)
<b>Familia Platyrinchidae</b>				
89	<i>Platyrinchus mystaceus</i> Vieillot, 1818	patinho		08/2008 (mam)
<b>Familia Rhynchocyclidae</b>				
<b>Subfamilia Pipromorphinae</b>				
90	<i>Mionectes rufiventris</i> Cabanis, 1846	abre-asa-de-cabeça-cinza	Endêmica	10/2008 (mam)
91	<i>Leptopogon amaurocephalus</i> Tschudi, 1846	cabeçudo		08/2008 (mam)
<b>Subfamilia Rynchocyclinae</b>				
92	<i>Tolmomyias sulphurescens</i> (Spix, 1825)	bico-chato-de-orelha-preta		08/2008 (mam)
<b>Subfamilia Todirostrinae</b>				
93	<i>Todirostrum cinereum</i> (Linnaeus, 1766)	ferreirinho-relógio		08/2008 (mam)
94	<i>Poecilotriccus plumbeiceps</i> (Lafresnaye, 1846)	tororó		08/2008 (mam)
95	<i>Hemitriccus diops</i> (Temminck, 1822)	olho-falso	Endêmica	08/2008 (mam)

96	<i>Hemitriccus nidipendulus</i> (Wied, 1831)	tachuri-campainha	Endêmica	10/2008 (mam)
<b>Familia Tyrannidae</b>				
<b>Subfamilia Elaeniinae</b>				
97	<i>Camptostoma obsoletum</i> (Temminck, 1824)	risadinha		08/2008 (mam)
98	<i>Elaenia flavogaster</i> (Thunberg, 1822)	guaracava-de-barriga-amarela		08/2008 (mam)
99	<i>Elaenia parvirostris</i> Pelzeln, 1868	tuque-pium		08/2008 (mam)
100	<i>Elaenia mesoleuca</i> (Deppe, 1830)	tuque		10/2008 (mam)
101	<i>Phyllomyias fasciatus</i> (Thunberg, 1822)	piolhinho		08/2008 (mam)
102	<i>Serpophaga subcristata</i> (Vieillot, 1817)	alegrinho		08/2008 (mam)
<b>Subfamilia Tyranninae</b>				
103	<i>Attila rufus</i> (Vieillot, 1819)	capitão-de-saira	Endêmica	10/2008 (mam)
104	<i>Legatus leucophaeus</i> (Vieillot, 1818)	bem-te-vi-pirata		10/2008 (mam)
105	<i>Myiarchus swainsoni</i> Cabanis & Heine, 1859	irré		10/2008 (mam)
106	<i>Pitangus sulphuratus</i> (Linnaeus, 1766)	bem-te-vi		08/2008 (mam)
107	<i>Machetornis rixosa</i> (Vieillot, 1819)	suiriri-cavaleiro		08/2008 (mam)
108	<i>Myiodynastes maculatus</i> (Statius Muller, 1776)	bem-te-vi-rajado		08/2008 (mam)
109	<i>Megarynchus pitangua</i> (Linnaeus, 1766)	neinei		08/2008 (mam)
110	<i>Myiozetetes similis</i> (Spix, 1825)	bentevizinho-de-penacho-vermelho		08/2008 (mam)
111	<i>Tyrannus melancholicus</i> Vieillot, 1819	suiriri		10/2008 (mam)
112	<i>Tyrannus savana</i> Daudin, 1802	tesourinha		10/2008 (mam)
113	<i>Empidonomus varius</i> (Vieillot, 1818)	peítica		10/2008 (mam)
<b>Subfamilia Fluvicolinae</b>				
114	<i>Myiophobus fasciatus</i> (Statius Muller, 1776)	filipe		08/2008 (mam)
115	<i>Lathrotriccus euléri</i> (Cabanis, 1868)	enferrujado		10/2008 (mam)
<b>Subordem Passeri</b>				
<b>Familia Vireonidae</b>				
116	<i>Cyclarhis gujanensis</i> (Gmelin, 1789)	pitiguari		08/2008 (mam)
117	<i>Hylophilus poicilotis</i> Temminck, 1822	verdinho-coroado	Endêmica	10/2008 (mam)
118	<i>Vireo chivi</i> (Vieillot, 1817)	juruviara		10/2008 (mam)
<b>Familia Hirundinidae</b>				
119	<i>Pygochelidon cyanoleuca</i> (Vieillot, 1817)	andorinha-pequena-de-casa		08/2008 (mam)
120	<i>Stelgidopteryx ruficollis</i> (Vieillot, 1817)	andorinha-serradora		10/2008 (mam)
<b>Familia Troglodytidae</b>				
121	<i>Troglodytes musculus</i> Naumann, 1823	corruíra		08/2008 (mam)
<b>Familia Turdidae</b>				
122	<i>Turdus flavipes</i> Vieillot, 1818	sabiá-una		10/2008 (mam)
123	<i>Turdus leucomelas</i> Vieillot, 1818	sabiá-branco		08/2008 (mam)
124	<i>Turdus rufiventris</i> Vieillot, 1818	sabiá-laranjeira		08/2008 (mam)
125	<i>Turdus amaurochalinus</i> Cabanis, 1850	sabiá-poca		08/2008 (mam)
126	<i>Turdus albicollis</i> Vieillot, 1818	sabiá-coleira		10/2008 (mam)
<b>Familia Mimidae</b>				
127	<i>Mimus saturninus</i> (Lichtenstein, 1823)	sabiá-do-campo		08/2008 (mam)
<b>Familia Motacillidae</b>				
128	<i>Anthus lutescens</i> Pucheran, 1855	caminheiro-zumbidor		08/2008 (mam)
<b>Familia Passerellidae</b>				
129	<i>Zonotrichia capensis</i> (Statius Muller, 1776)	tico-tico		08/2008 (mam)
<b>Familia Parulidae</b>				
130	<i>Setophaga pitiayumi</i> (Vieillot, 1817)	mariquita		08/2008 (mam)
131	<i>Geothlypis aequinoctialis</i> (Gmelin, 1789)	pia-cobra		08/2008 (mam)
132	<i>Basileuterus culicivorus</i> (Deppe, 1830)	pula-pula		08/2008 (mam)
133	<i>Myiothlypis leucoblephara</i> (Vieillot, 1817)	pula-pula-assobiador	Endêmica	10/2008 (mam)
<b>Familia Icteridae</b>				
134	<i>Molothrus bonariensis</i> (Gmelin, 1789)	chopim		08/2008 (mam)
<b>Familia Thraupidae</b>				
<b>Subfamilia Thraupinae</b>				
135	<i>Pipraeidea melanonota</i> (Vieillot, 1819)	saira-viúva		10/2008 (mam)
136	<i>Tangara sayaca</i> (Linnaeus, 1766)	sanhaço-cinzento		08/2008 (mam)
137	<i>Tangara palmarum</i> (Wied, 1823)	sanhaço-do-coqueiro		08/2008 (mam)
138	<i>Tangara ornata</i> (Sparman, 1789)	sanhaço-de-encontro-amarelo	Endêmica	08/2008 (mam)
<b>Subfamilia Diglossinae</b>				
139	<i>Conirostrum speciosum</i> (Temminck, 1824)	figuinha-de-rabo-castanho		10/2008 (mam)
140	<i>Haplospiza unicolor</i> Cabanis, 1851	cigarra-bambu	Endêmica	10/2008 (mam)
<b>Subfamilia Tachyphoniinae</b>				
141	<i>Volatinia jacarina</i> (Linnaeus, 1766)	tiziu		10/2008 (mam)
142	<i>Trichothraupis melanops</i> (Vieillot, 1818)	tiê-de-topete		08/2008 (mam)

143	<i>Tachyphonus coronatus</i> (Vieillot, 1822)	tiê-preto	Endêmica	08/2008 (mam)
Subfamília Dacninae				
144	<i>Dacnis cayana</i> (Linnaeus, 1766)	saí-azul		08/2008 (mam)
Subfamília Coerebinae				
145	<i>Coereba flaveola</i> (Linnaeus, 1758)	cambacica		08/2008 (mam)
Subfamília Sporophilinae				
146	<i>Sporophila lineola</i> (Linnaeus, 1758)	bigodinho		10/2008 (mam)
147	<i>Sporophila caerulescens</i> (Vieillot, 1823)	coleirinho		10/2008 (mam)
Subfamília Poospizinae				
148	<i>Thlypopsis sordida</i> (d'Orbigny & Lafresnaye, 1837)	saí-canário		08/2008 (mam)
Família Cardinalidae				
149	<i>Habia rubica</i> (Vieillot, 1817)	tiê-de-bando		10/2008 (mam)
Família Fringillidae				
Subfamília Carduelinae				
150	<i>Spinus magellanicus</i> (Vieillot, 1805)	pintassilgo		08/2008 (mam)
Subfamília Euphoniinae				
151	<i>Euphonia chlorotica</i> (Linnaeus, 1766)	fim-fim		08/2008 (mam)
152	<i>Euphonia pectoralis</i> (Latham, 1801)	ferro-velho	Endêmica	10/2008 (mam)
Família Estrildidae				
153	<i>Estrilda astrild</i> (Linnaeus, 1758)	bico-de-lacre	Exótica	10/2008 (mam)
Classe Mammalia				
Subclasse Theria				
Infraclasse Metatheria				
Ordem Didelphimorphia				
Família Didelphidae				
Subfamília Didelphinae				
1	<i>Didelphis aurita</i> Wied, 1826	gambá-de-orelha-preta		10/2008 (mam)
Infraclasse Eutheria				
Ordem Cingulata				
Família Dasypodidae				
Subfamília Dasypodinae				
2	<i>Dasypus novemcinctus</i> Linnaeus, 1758	tatú-galinha		01/2012 (jls/mam)
Ordem Artiodactyla				
Subordem Ruminantia				
Família Cervidae				
Subfamília Capreolinae				
3	<i>Mazama gouazoubira</i> (Fischer, 1814)	veado-catingueiro		10/2008 (mam)
Ordem Primates				
Subordem Haplorrhini				
Família Callitrichidae				
4	<i>Callithrix</i> sp.	sagui		2008 (bgffils/mels/mam)
Família Atelidae				
Subfamília Alouattinae				
5	<i>Alouatta clamitans</i> Cabrera, 1940	bugio-ruivo	Endêmica/SP-AE/MMA-VU/CITES-II	2008 (bgffils)
Ordem Carnivora				
Subordem Caniformia				
Família Procyonidae				
Subfamília Procyoninae				
6	<i>Nasua nasua</i> (Linnaeus, 1766)	quati		10/2008 (mam)
Ordem Lagomorpha				
Família Leporidae				
Subfamília Leporinae				
7	<i>Sylvilagus brasiliensis</i> (Linnaeus, 1758)	tapiti	SP-DD	01/2012 (jls/mam)
Ordem Rodentia				
Subordem Myomorpha				
Família Cricetidae				
8	<i>Akodon cf. montensis</i> Thomas, 1913	rato-do-chão		07/2012 (afam/jls/mam/aacc/cma/dfp)
9	<i>Delomys</i> sp.	rato-do-mato		01/2012 (afam/jls/mam/aacc/cma/dfp)
10	<i>Euryzomys russatus</i> (Wagner, 1848)	rato-do-mato	Endêmica/SP-AE	07/2012 (afam/jls/mam/aacc/cma/dfp)
11	<i>Juliomys</i> sp.	rato-do-mato		01/2012 (afam/jls/mam/aacc/cma/dfp)
12	<i>Oligoryzomys cf. nigripes</i> (Olfers, 1818)	rato-do-mato		07/2012 (afam/jls/mam/aacc/cma/dfp)

13	<i>Oxymycterus cf. dasytrichus</i> (Schinz, 1821)	rato-do-brejo	Endêmica	07/2012 (afam/jls/mam/aacc/cma/dfp)
Subordem Sciuromorpha				
Família Sciuridae				
Subfamília Sciurinae				
14	<i>Guerlinguetus ingrami</i> (Thomas, 1901)	caxinguelê		08/2008 (mam)
Sítio Roda D'água				
Nº total de espécies: 185				
Nº de espécies da Classe Arachnida: 1				
Nº de espécies da Classe Insecta: 2				
Nº de espécies da Classe Amphibia: 13				
Nº de espécies da Classe Reptilia: 2				
Nº de espécies da Classe Aves: 153				
Nº de espécies da Classe Mammalia: 14				
Nº de espécies Endêmicas da Mata Atlântica: 46				
Nº de espécies Exóticas: 2				
Nº de espécies que constam no Decreto Estadual nº 60.133/14 (SP-AE, SP-QA, SP-DD): 6				
Nº de espécies que constam nas Portarias MMA nos 444 e 445/2014 (MMA-CR, MMA-EN, MMA-VU): 1				
Nº de espécies que constam na IUCN (IUCN-CR, IUCN-EN, IUCN-VU, IUCN-NT, IUCN-DD): 2				
Nº de espécies que constam na CITES (CITES-I e CITES-II): 23				



Lista Preliminar da Fauna Silvestre da Represa Billings  
 Distrito Grajaú, Município de São Paulo  
 Coordenadas geográficas: SAD 69 UTM / 23S X-331.258 Y-7.375.198

Táxon	Nome Popular	Status	Data/ Observador
Reino Animalia			
Filo Chordata			
Subfilo Vertebrata			
Classe Osteichthyes			
Ordem Cypriniformes			
Família Cyprinidae			
1	<i>Cyprinus carpio</i> Linnaeus, 1758	carpa-comum	Exótica Lamparelli et al, 1996
Ordem Characiformes			
Família Parodontidae			
2	<i>Apareiodon piracicabae</i> (Eigenmann, 1907)	canivete	Lamparelli et al, 1996
Família Curimatidae			
3	<i>Cyphocharax modesta</i> (Fernández-Yépez, 1948)	saguirú	Lamparelli et al, 1996
Família Anostomidae			
4	<i>Leporinus octofasciatus</i> Steindachner, 1915	ferreirinha	Lamparelli et al, 1996
Família Characidae			
5	<i>Astyanax eigenmaniorum</i> (Cope, 1894) (Baird & Girard, 1854)	lambari	Lamparelli et al, 1996
6	<i>Oligosarcus paranaensis</i> Menezes & Géry, 1983	tambicu	Lamparelli et al, 1996
Família Erythrinidae			
7	<i>Hoplias malabaricus</i> (Bloch, 1794)	traira	Lamparelli et al, 1996
Ordem Siluriformes			
Família Callichthyidae			
8	<i>Hoplosternum littorale</i> (Hancock, 1828)	tamboatá	Lamparelli et al, 1996
Família Loricariidae			
9	<i>Hypostomus</i> sp.	casquito	Lamparelli et al, 1996
Família Heptapteridae			
10	<i>Rhamdia</i> sp.	jundiá	Lamparelli et al, 1996
Ordem Synbranchiformes			
Família Synbranchidae			

11	<i>Synbranchus marmoratus</i> Bloch, 1795	mussum		Lamparelli et al, 1996
Ordem Perciformes				
Família Cichlidae				
12	<i>Coptodon rendalli</i> (Boulenger, 1896)	tilápia	Exótica	Lamparelli et al, 1996
13	<i>Geophagus brasiliensis</i> (Quoy & Gaimard, 1824)	acará		Lamparelli et al, 1996
14	<i>Oreochromis rendalli</i> (Boulenger, 1896)	tilápia-do-nilo	Exótica	Lamparelli et al, 1996
<b>Represa Billings</b>				
Nº total de espécies: 14				
Nº de espécies da Classe Osteichthyes: 14				
Nº de espécies Exóticas: 3				



137 - Represa Guarapiranga

*Tilapia sp* Marcos Kwall

Lista Preliminar da Fauna Silvestre da Represa Guarapiranga  
 Distrito Jardim São Luiz, Município de São Paulo  
 Coordenadas Geográficas: SAD 69 UTM / 23S X-324.011 Y-7.380.161

Táxon	Nome Popular	Status	Data/ Observador
Reino Animalia			
Filo Chordata			
Subfilo Vertebrata			
Classe Osteichthyes			
Ordem Cypriniformes			
Família Cyprinidae			
1	<i>Cyprinus carpio</i> Linnaeus, 1758	carpa-comum	Exótica Barbieri et al, 1997
Ordem Characiformes			
Família Parodontidae			
2	<i>Apareiodon affinis</i> (Steindachner, 1879)	charuto	Barbieri et al, 1997
Família Curimatidae			
3	<i>Cyphocharax modesta</i> (Fernández-Yépez, 1948)	saguirú	Barbieri et al, 1997
Família Anostomidae			
4	<i>Leporinus octofasciatus</i> Steindachner, 1915	ferreirinha	Barbieri et al, 1997
Família Characidae			
5	<i>Astyanax eigenmaniorum</i> (Cope, 1894) (Baird & Girard, 1854)	lambari	Barbieri et al, 1997
6	<i>Astyanax fasciatus</i> (Cuvier, 1819)	lambari-do-rabo-vermelho	Barbieri et al, 1997
7	<i>Astyanax scabripinnis</i> (Eigenmann, 1927) (Baird & Girard, 1854)	lambari	Barbieri et al, 1997
8	<i>Oligosarcus jenynsii</i> (Günther, 1864)	tambicu	Nativa Alóctone Introduzida Barbieri et al, 1997
9	<i>Salminus hilarii</i> Valenciennes, 1850	dourado	Barbieri et al, 1997
10	<i>Serrasalmus marginatus</i> Valenciennes, 1837	piranha	Barbieri et al, 1997
11	<i>Serrasalmus spilopleura</i> Kner, 1858	piranha	Nativa Alóctone Introduzida Barbieri et al, 1997
Família Erythrinidae			
12	<i>Hoplias malabaricus</i> (Bloch, 1794)	traíra	Barbieri et al, 1997
Ordem Siluriformes			
Família Callichthyidae			
13	<i>Hoplosternum littorale</i> (Hancock, 1828)	tamboatá	Barbieri et al, 1997
Família Loricariidae			
14	<i>Hypostomus sp.</i>	casculo	Barbieri et al, 1997
Família Heptapteridae			
15	<i>Pimelodella sp.</i>		Barbieri et al, 1997

16	<i>Rhamdia quelen</i> (Quoy & Gaimard, 1824)	jundiá		Barbieri et al, 1997
Ordem Gymnotiformes				
Família Gymnotidae				
17	<i>Gymnotus carapo</i> Linnaeus, 1758	tuvira		Barbieri et al, 1997
Ordem Perciformes				
Família Cichlidae				
18	<i>Coptodon rendalli</i> (Boulenger, 1896)	tilápia	Exótica	Barbieri et al, 1997
19	<i>Geophagus brasiliensis</i> (Quoy & Gaimard, 1824)	acará		Barbieri et al, 1997
20	<i>Oreochromis niloticus</i> (Linnaeus, 1758)	tilápia-do-nilo	Exótica	Barbieri et al, 1997
<b>Represa Guarapiranga</b>				
Nº total de espécies: 20				
Nº de espécies da Classe Osteichthyes: 20				
Nº de espécies Exóticas: 3				
Nº de espécies Nativas Alóctones: 2				



138 - Rio Capivari

*Tilapia sp* Marcos Kwall

Lista Preliminar da Fauna Silvestre do Rio Capivari  
 Distrito Marsilac, Município de São Paulo  
 Coordenadas geográficas: SAD 69 UTM / 23S X-331.259 Y-7.347.905

Táxon	Nome Popular	Status	Data/ Observador
Reino Animalia			
Filo Chordata			
Subfilo Vertebrata			
Classe Osteichthyes			
Ordem Characiformes			
Família Characidae			
1	<i>Astyanax cf. bockmanni</i> Vari & Castro, 2007	lambari	Santos & Esteves, 2014
2	<i>Astyanax paranae</i> Eigenmann, 1914	lambari	Santos & Esteves, 2014
3	<i>Glandulocauda melanopleura</i> (Ellis, 1911)	lambari	Santos & Esteves, 2014
Família Erythrinidae			
4	<i>Hoplias malabaricus</i> (Bloch, 1794)	traíra	Santos & Esteves, 2014
Ordem Siluriformes			
Família Loricariidae			
5	<i>Pseudotocinclus tietensis</i> (Ihering, 1907)	cascludinho	SP-AE/MMA-VU/IUCN-VU Santos & Esteves, 2014
Família Trichomycteridae			
6	<i>Trichomycterus iheringi</i> (Eigenmann, 1917)	campeva	Santos & Esteves, 2014
7	<i>Trichomycterus paolence</i> (Eigenmann, 1917)	campeva	SP-AE/MMA-VU Santos & Esteves, 2014
Ordem Gymnotiformes			
Família Gymnotidae			
8	<i>Gymnotus sp.</i>	tuvira	Santos & Esteves, 2014
9	<i>Gymnotus pantherinus</i> Steindachner, 1908	tuvira	Santos & Esteves, 2014
Ordem Cyprinodontiformes			
Família Rivulidae			
10	<i>Atlantirivulus santensis</i> (Köhler, 1906)	rivulo	Nativa Alóctone Introduzida Santos & Esteves, 2014
Ordem Perciformes			
Família Cichlidae			
11	<i>Geophagus brasiliensis</i> (Quoy & Gaimard, 1824)	acará	Santos & Esteves, 2014
<b>Rio Capivari</b>			
Nº total de espécies: 11			

Nº de espécies da Classe Osteichthyes: 11  
 Nº de espécies Nativas Alóctones Introduzidas: 1  
 Nº de espécies que constam no Decreto Estadual nº 60.133/14 (SP-AE, SP-QA, SP-DD): 2  
 Nº de espécies que constam nas Portarias MMA nos 444 e 445/2014 (MMA-CR, MMA-EN, MMA-VU): 2  
 Nº de espécies que constam na IUCN (IUCN-CR, IUCN-EN, IUCN-VU, IUCN-NT, IUCN-DD): 1



Lista Preliminar da Fauna Silvestre do Rio Embu-Guaçu  
 Distrito Parelheiros, Município de São Paulo  
 Coordenadas Geográficas: SAD 69 UTM / 23S X-317.825 Y-7.367.134

Táxon	Nome Popular	Status	Data/ Observador
<b>Reino Animalia</b>			
<b>Filo Chordata</b>			
<b>Subfilo Vertebrata</b>			
<b>Classe Osteichthyes</b>			
<b>Ordem Characiformes</b>			
<b>Familia Crenuchidae</b>			
1	<i>Characidium oiticicai</i> Travassos, 1967	canivete	MMA-VU Santos & Esteves, 2014
<b>Familia Characidae</b>			
2	<i>Astyanax cf. bockmanni</i> Vari & Castro, 2007	lambari	Santos & Esteves, 2014
3	<i>Astyanax paranae</i> Eigenmann, 1914	lambari	Santos & Esteves, 2014
4	<i>Glandulocauda melanopleura</i> (Ellis, 1911)	lambari	Santos & Esteves, 2014
5	<i>Hyphessobrycon reticulatus</i> Ellis, 1911	tetra	Santos & Esteves, 2014
<b>Familia Erythrinidae</b>			
6	<i>Hoplias malabaricus</i> (Bloch, 1794)	traíra	Santos & Esteves, 2014
<b>Ordem Siluriformes</b>			
<b>Familia Callichthyidae</b>			
7	<i>Corydoras aeneus</i> (Gill, 1858)	coridora-bronze	Santos & Esteves, 2014
<b>Familia Loricariidae</b>			
8	<i>Hisonotus depressicauda</i> (Miranda Ribeiro, 1918)	cascardo	Santos & Esteves, 2014
9	<i>Pseudotocinclus tietensis</i> (Ihering, 1907)	cascludinho	SP-AE/MMA-VU/IUCN-VU Santos & Esteves, 2014
<b>Familia Heptapteridae</b>			
10	<i>Imparfinis mirini</i> Haseman, 1911	bagrinho	Santos & Esteves, 2014
<b>Ordem Gymnotiformes</b>			
<b>Familia Gymnotidae</b>			
11	<i>Gymnotus</i> sp.		Santos & Esteves, 2014
12	<i>Gymnotus pantherinus</i> Steindachner, 1908	tuvira	Santos & Esteves, 2014
<b>Ordem Cyprinodontiformes</b>			
<b>Familia Rivulidae</b>			
13	<i>Atlantirivulus santensis</i> (Köhler, 1906)	rivulo	Santos & Esteves, 2014
<b>Familia Poeciliidae</b>			
14	<i>Phalloceros</i> sp.	guarú	Santos & Esteves, 2014

**Rio Embu-Guaçu**  
 Nº total de espécies: 14  
 Nº de espécies da Classe Osteichthyes: 14  
 Nº de espécies que constam no Decreto Estadual nº 60.133/14 (SP-AE, SP-QA, SP-DD): 1  
 Nº de espécies que constam nas Portarias MMA nos 444 e 445/2014 (MMA-CR, MMA-EN, MMA-VU): 2  
 Nº de espécies que constam na IUCN (IUCN-CR, IUCN-EN, IUCN-VU, IUCN-NT, IUCN-DD): 1



Lista Preliminar da Fauna Silvestre do Rio Taquacetuba  
 Distrito Parelheiros, Município de São Paulo  
 Coordenadas Geográficas: SAD 69 UTM / 23S X-328.154 Y-7.361.250

Táxon	Nome Popular	Status	Data/ Observador
<b>Reino Animalia</b>			
<b>Filo Chordata</b>			
<b>Subfilo Vertebrata</b>			
<b>Classe Osteichthyes</b>			
<b>Ordem Characiformes</b>			
<b>Familia Characidae</b>			
1	<i>Astyanax altiparanae</i> Garutti & Britski, 2000	lambari-do-rabo-amarelo	Santos & Esteves, 2014
2	<i>Astyanax cf. bockmanni</i> Vari & Castro, 2007	lambari	Santos & Esteves, 2014
3	<i>Astyanax fasciatus</i> (Cuvier, 1819)	lambari-do-rabo-vermelho	Santos & Esteves, 2014
4	<i>Astyanax paranae</i> Eigenmann, 1914	lambari	Santos & Esteves, 2014
5	<i>Hyphessobrycon anisitsi</i> (Eigenmann & Ogle, 1907)	lambari	Santos & Esteves, 2014
6	<i>Hyphessobrycon duragenys</i> Ellis, 1911	tetra	SP-AE/MMA-VU Santos & Esteves, 2014
7	<i>Hyphessobrycon reticulatus</i> Ellis, 1911	tetra	Santos & Esteves, 2014
8	<i>Pseudocorynopoma heterandria</i> Eigenmann, 1914	sardinha-branca	SP-AE Santos & Esteves, 2014
<b>Familia Erythrinidae</b>			
9	<i>Hoplias malabaricus</i> (Bloch, 1794)	traíra	Santos & Esteves, 2014
<b>Ordem Siluriformes</b>			
<b>Familia Callichthyidae</b>			
10	<i>Corydoras aeneus</i> (Gill, 1858)	coridora-bronze	Santos & Esteves, 2014
<b>Familia Loricariidae</b>			
11	<i>Hypostomus ancistroides</i> (Ihering, 1911)	cascardo	Santos & Esteves, 2014
12	<i>Pseudotocinclus tietensis</i> (Ihering, 1907)	cascludinho	SP-AE/MMA-VU/IUCN-VU Santos & Esteves, 2014
<b>Ordem Gymnotiformes</b>			
<b>Familia Gymnotidae</b>			
13	<i>Gymnotus carapo</i> (Linnaeus, 1758)	tuvira	Santos & Esteves, 2014
<b>Ordem Cyprinodontiformes</b>			
<b>Familia Poeciliidae</b>			
14	<i>Phalloceros</i> sp. Eigenmann, 1907	guarú	Santos & Esteves, 2014
<b>Ordem Synbranchiformes</b>			
<b>Familia Synbranchidae</b>			
15	<i>Synbranchus marmoratus</i> (Bloch, 1795)	mussum	Santos & Esteves, 2014
<b>Ordem Perciformes</b>			
<b>Familia Cichlidae</b>			
16	<i>Coptodon rendalli</i> (Boulenger, 1896)	tilápia	Exótica Santos & Esteves, 2014
17	<i>Geophagus brasiliensis</i> (Quoy & Gaimard, 1824)	acará	Santos & Esteves, 2014

**Rio Taquacetuba**  
 Nº total de espécies: 17  
 Nº de espécies da Classe Osteichthyes: 17  
 Nº de espécies Exóticas: 1  
 Nº de espécies que constam no Decreto Estadual nº 60.133/14 (SP-AE, SP-QA, SP-DD): 3  
 Nº de espécies que constam nas Portarias MMA nos 444 e 445/2014 (MMA-CR, MMA-EN, MMA-VU): 2  
 Nº de espécies que constam na IUCN (IUCN-CR, IUCN-EN, IUCN-VU, IUCN-NT, IUCN-DD): 1

**Divisão de Medicina Veterinária e Manejo de Fauna Silvestre**  
**Departamento de Parques e Áreas Verdes**  
**Secretaria do Verde e Meio Ambiente**  
**Prefeitura do Município de São Paulo**

**Mais informações:**

Tel. 3885 6669

[www.prefeitura.sp.gov.br](http://www.prefeitura.sp.gov.br)

e-mail [faunasvma@prefeitura.sp.gov.br](mailto:faunasvma@prefeitura.sp.gov.br)

