

ANEXO OPERACIONAL 4

PROCESSO PRODESP Nº 20192668
PPT. 02.0475

TERMO DE INCLUSÃO AO CONVÊNIO PPT. 00.0475, FIRMADO ENTRE A COMPANHIA DE PROCESSAMENTO DE DADOS DO ESTADO DE SÃO PAULO – PRODESP E A PREFEITURA MUNICIPAL DE SÃO PAULO, POR MEIO DA SECRETARIA MUNICIPAL DE INOVAÇÃO E TECNOLOGIA – SMIT.

Pelo presente termo, de um lado a **COMPANHIA DE PROCESSAMENTO DE DADOS DO ESTADO DE SÃO PAULO - PRODESP**, com sede no município de Taboão da Serra, estado de São Paulo, na Rua Agueda Gonçalves n.º 240, inscrita no CNPJ/MF sob n.º 62.577.929/0001-35, doravante denominada simplesmente **PRODESP** e, de outro, a **PREFEITURA MUNICIPAL DE SÃO PAULO, POR MEIO DA SECRETARIA MUNICIPAL DE INOVAÇÃO E TECNOLOGIA - SMIT**, com sede na Rua Líbero Badaró, nº 425 - 4º, 27º e 34º andares, Centro, São Paulo/SP, CEP 01009-905, inscrita no CNPJ/MF sob n.º 46.392.163/0001-68, doravante denominada simplesmente **PREFEITURA**, por seus representantes legais ao final designados e assinados, firmam o presente Termo de **INCLUSÃO**, que integra o Convênio PPT.00.0475, publicado no DOE de 26/03/2019, conforme abaixo descrito:

1. Santana/Tucuruvi

- Endereço: Subprefeitura de Santana/Tucuruvi. Avenida Tucuruvi, 808, Tucuruvi, São Paulo - SP, CEP 02304-002;
- Instalação de 01 Totem de Autoatendimento, conforme planta anexa.

E por estarem assim, justas e contratadas, as partes assinam o presente Termo em 2 (duas) vias de igual teor e forma, na presença das testemunhas abaixo.

São Paulo, 01 de JULHO de 2019.

SECRETARIA MUNICIPAL DE INOVAÇÃO E TECNOLOGIA – SMIT /
PREFEITURA MUNICIPAL DE SÃO PAULO

Wagner Coppede
Diretor de Serviços
ao Cidadão

Cesar Ricardo Carcassoli
Matr. 13.438-7
Gerente de Tecnologia e Inovação

Testemunhas:

1. Leandro da Silva Matumoto
Nome: Leandro da Silva Matumoto
R.G.: RG: 83.982.559-5
CPF.: CPF: 319.040.058-02

2. Silvia Tagliaferri de Graziá
Nome: Silvia Tagliaferri de Graziá
R.G.: RG: 4.993.391-7
CPF.: CPF: 860.415.888-72



ANEXO I**TERMO DE CIÊNCIA E DE NOTIFICAÇÃO
CONTRATOS OU ATOS JURÍDICOS ANÁLOGOS****Conveniente:** Companhia de Processamento de Dados do Estado de São Paulo - Prodesp**Conveniado:** Prefeitura Municipal de São Paulo, por meio da Secretaria Municipal de Inovação e Tecnologia - SMIT**Termo de Inclusão de Convênio:** PPT.02.0475**Objeto:** Implantação de Totens de Autoatendimento do Poupatempo, a título precário e não oneroso, em unidades regionais da Prefeitura de São Paulo.

(*) Advogado (S) / nº OAB: (*)

Pelo presente TERMO, nós, abaixo identificados:

1. Estamos CIENTES de que:

- a) O ajuste acima referido estará sujeito a análise e julgamento pelo Tribunal de Contas do Estado de São Paulo e Tribunal de Contas do Município de São Paulo, cujo trâmite processual ocorrerá pelo sistema eletrônico;
- b) Poderemos ter acesso ao processo, tendo vista e extraindo cópias das manifestações de interesse, Despachos e Decisões, mediante regular cadastramento no Sistema de Processo Eletrônico, conforme dados abaixo indicados, em consonância com o estabelecido na Resolução nº 01/2011 do TCESP;
- c) Além de disponíveis no processo eletrônico, todos os Despachos e Decisões que vierem a ser tomados, relativamente ao aludido processo, serão publicados no Diário Oficial do Estado, Caderno do Poder Legislativo, parte do Tribunal de Contas do Estado de São Paulo, em conformidade com o artigo 90 da Lei Complementar nº 709, de 14 de janeiro de 1993, iniciando-se, a partir de então, a contagem dos prazos processuais, conforme regras do Código de Processo Civil;
- d) Qualquer alteração de endereço – residencial ou eletrônico – ou telefones de contato deverá ser comunicada pelo interessado, peticionando no processo.

2. Damo-nos por NOTIFICADOS para:

- a) O acompanhamento dos atos do processo até seu julgamento final e consequente publicação;
- b) Se for o caso e de nosso interesse, nos prazos e nas formas legais e regimentais, exercer o direito de defesa, interpor recursos e o que mais couber.

São Paulo, 01 de JULHO de 2019.

GESTOR DO ÓRGÃO/ENTIDADE:

Nome	CARLOS ANDRE DE MARIA DE ARRUDA
Cargo	Diretor Presidente
CPF:	264.772.698-90
RG:	23.217.043-5
Data de Nascimento:	13/08/1974
Endereço residencial completo	Rua Dr. Luiz Migliano, 871, AP. 40, Bloco C, Morumbi, São Paulo-SP, CEP 05711-001
E-mail institucional	andre.arruda@sp.gov.br
E-mail pessoal	andre.arruda45@hotmail.com
Telefone(s)	(11) 2845-6101/6047
Assinatura	Carlos André de Maria de Arruda Diretor Presidente



Responsáveis que assinaram o ajuste:

Pela PRODESP:

Nome	WAGNER COPPEDE
Cargo	DIRETOR DE SERVIÇOS AO CIDADÃO
CPF:	533.263.348-34
RG:	6.344.231-7
Data de Nascimento:	06.04.1957
Endereço residencial completo	RUA LINCOLN ALBUQUERQUE, Nº. 299. APTD. 161 SÃO PAULO - SP - CEP: 05004-010
E-mail institucional	WAGNER.COPPEDE@SP.GOV.BR
E-mail pessoal	WAGNER.COPPEDE@GMAIL.COM
Telefone(s)	(11) 2845.6036
Assinatura	

Nome	Cesar Ricardo Carcassoli
Cargo	Gerente
CPF:	077.539.878-01
RG:	17.506.779-X
Data de Nascimento:	08/04/1968
Endereço residencial completo	RUA SILVIO DELBUQUE Nº122 APTD 72 ÁGUA FRIA - SÃO PAULO - SP - CEP 02332-040
E-mail institucional	CR.CARCASSOLI@SP.GOV.BR
E-mail pessoal	CR1968@VOL.COM.BR
Telefone(s)	(11) 3247-1364
Assinatura	

Cesar Ricardo Carcassoli
Matr. 13.438-7
Gerente de Tecnologia e Inovação

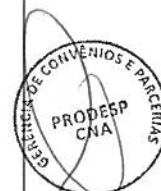

Responsáveis que assinaram o ajuste:

Pela PREFEITURA:

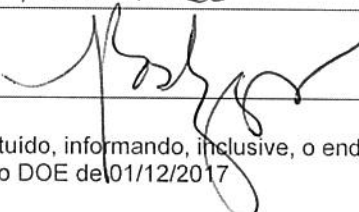
Nome	Fernando Antônio de Oliveira Batistuzzo
Cargo	Chefia de gabinete
CPF:	932.658.088-15
RG:	6246020
Data de Nascimento:	31/10/1955
Endereço residencial completo	Alameda Barros, 522
E-mail institucional	fbatistuzzo@prefeitura.sp.gov.br
E-mail pessoal	fbatistuzzo@gmail.com
Telefone(s)	2075-7260
Assinatura	

(*) Facultativo. Indicar quando já constituído, informando, inclusive, o endereço eletrônico.
Nota: Modelo publicado pelo TCE/SP no DOE de 01/12/2017



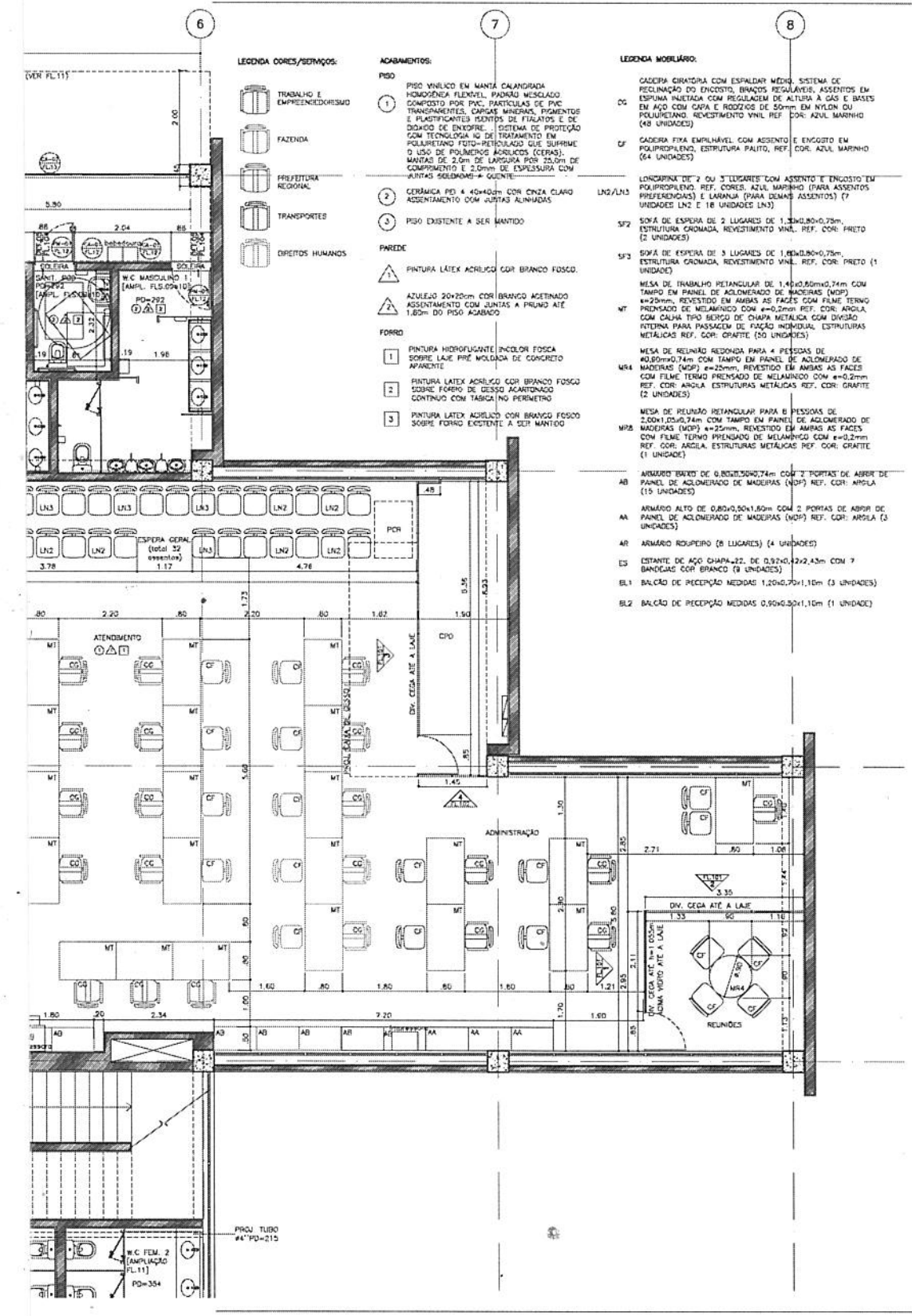

LEGENDA CORES/SERVIÇOS:

- TRABALHO E EMPREENDEDORISMO
- FAZENDA
- PREFEITURA REGIONAL
- TRANSPORTES
- DIREITOS HUMANOS

ACABAMENTOS:

- PISO**
- 1 PISO VINILICO EM MANTA CALANDRADA HOMOGENEA FLENEVEL, PAREDE MEGALADO COMPOSTO POR PVC, PARTICULAS DE PVC TRANSPARENTES, CARGAS MINERAIS, PIGMENTOS E PLASTIFICANTES PRETOS DE FILATOS E DE DODACO DE ENXOFRE. SISTEMA DE PROTEÇÃO COM TECNOLOGIA 10 DE TRATAMENTO EM POLIURETANO FETRO-REFORÇADO QUE SUPRIME O USO DE POLIMEROS ACRILICOS (CERAS). MANTAS DE 2,0m DE LARGURA POR 25,0m DE COMPRIMENTO E 2,0mm DE ESPESURA COM JUNTAS SELEMANO = QUENTE.
 - 2 CERÂMICA PD 4 40x40cm COR CINZA CLARO ASSENTAMENTO COM JUNTAS ALINHADAS
 - 3 PISO EXISTENTE A SER MANTIDO
- PAREDE**
- PINTURA LÁTEX ACRILICO COR BRANCO FOSCO.
 - AZULEJO 20x20cm COR BRANCO ACETINADO ASSENTAMENTO COM JUNTAS A PRUNO ATÉ 1,80m DO PISO ACABADO.
- FORRO**
- 1 PINTURA HIDROFUGANTE INCOLOR FOSCA SOBRE LAJE PRÉ-MOLDADA DE CONCRETO AFANANTE
 - 2 PINTURA LÁTEX ACRILICO COR BRANCO FOSCO SOBRE FORRO DE GESSO ACARTONADO CONTÍNUO COM TABICADO PERMETRO
 - 3 PINTURA LÁTEX ACRILICO COR BRANCO FOSCO SOBRE FORRO EXISTENTE A SER MANTIDO

LEGENDA MOBILIÁRIO:

- CG CADEIRA GIRATÓRIA COM ESPALDAR MÉDIO, SISTEMA DE RECLINAÇÃO DO ENCOSTO, BRAÇOS REGULÁVEIS, ASSENTOS EM ESPUMA INJETADA COM REGULAGEM DE ALTURA À GÁS E BASES EM AÇO COM CAPA E RODÍZIOS DE 50mm EM NYLON OU POLIURETANO. REVESTIMENTO VINIL REF. COR: AZUL MARINHO (48 UNIDADES)
- CF CADEIRA FIXA EMPILHÁVEL COM ASSENTO E ENCOSTO EM POLIPROPILENO, ESTRUTURA PALITO, REF. COR: AZUL MARINHO (64 UNIDADES)
- LN2/LN3 LONCARINA DE 2 OU 3 LUGARES COM ASSENTO E ENCOSTO EM POLIPROPILENO, REF. CORES: AZUL MARINHO (PARA ASSENTOS PREFERENCIAIS) E LARANJA (PARA DEMAIS ASSENTOS) (7 UNIDADES LN2 E 18 UNIDADES LN3)
- SF2 SOFÁ DE ESPERA DE 2 LUGARES DE 1,30x0,80x0,75m, ESTRUTURA CROMADA, REVESTIMENTO VINIL, REF. COR: PRETO (2 UNIDADES)
- SF3 SOFÁ DE ESPERA DE 3 LUGARES DE 1,80x0,80x0,75m, ESTRUTURA CROMADA, REVESTIMENTO VINIL, REF. COR: PRETO (1 UNIDADE)
- MT MESA DE TRABALHO RETANGULAR DE 1,40x0,80x0,74m COM TAMPO EM PAINEL DE ACOLEMPADO DE MADEIRAS (MDF) e=25mm, REVESTIDO EM AMBAS AS FACES COM FILME TÊXTO PRENSADO DE MELAMINICO COM e=0,2mm REF. COR: ARGOLA COM CALHA TIPO BERÇO DE CHAPA METALICA COM DIVISÃO FITERNA PARA PASSAGEM DE FIOZAO INDIVIDUAL, ESTRUTURAS METALICAS REF. COR: GRATE (20 UNIDADES)
- MR4 MESA DE REUNIAO REDONDA PARA 4 PESSOAS DE 40,80x0,74m COM TAMPO EM PAINEL DE ACOLEMPADO DE MADEIRAS (MDF) e=25mm, REVESTIDO EM AMBAS AS FACES COM FILME TÊXTO PRENSADO DE MELAMINICO COM e=0,2mm REF. COR: ARGOLA ESTRUTURAS METALICAS REF. COR: GRATE (2 UNIDADES)
- MR8 MESA DE REUNIAO RETANGULAR PARA 8 PESSOAS DE 2,00x1,20x0,74m COM TAMPO EM PAINEL DE ACOLEMPADO DE MADEIRAS (MDF) e=25mm, REVESTIDO EM AMBAS AS FACES COM FILME TÊXTO PRENSADO DE MELAMINICO COM e=0,2mm REF. COR: ARGOLA ESTRUTURAS METALICAS REF. COR: GRATE (1 UNIDADE)
- AB ARMÁRIO BAIXO DE 0,80x0,50x1,74m COM 2 PORTAS DE ABIR DE PAINEL DE ACOLEMPADO DE MADEIRAS (MDF) REF. COR: ARGOLA (15 UNIDADES)
- AA ARMÁRIO ALTO DE 0,80x0,50x1,80m COM 2 PORTAS DE ABIR DE PAINEL DE ACOLEMPADO DE MADEIRAS (MDF) REF. COR: ARGOLA (3 UNIDADES)
- AR ARMÁRIO ROUPEIRO (8 LUGARES) (4 UNIDADES)
- ES ESTANTE DE AÇO CHAPA-22, DE 0,92x0,22x2,43m COM 7 BANDEJAS COR BRANCO (8 UNIDADES)
- BL1 BALCÃO DE RECEPÇÃO MEDIDAS 1,20x0,70x1,10m (3 UNIDADES)
- BL2 BALCÃO DE RECEPÇÃO MEDIDAS 0,90x0,50x1,10m (1 UNIDADE)

LEGENDA

NOTAS

REVISÃO	DESCRIÇÃO	DATA	PROJ.	DATA

DESENHOS DE REFERÊNCIA

DOCUMENTOS EXTERNOS DE REFERÊNCIA

DESENHO N°
P | O | S | T | O | 1 | 4 | A | 0 | 0 | 5 | A
 SUBSTITUÍDO POR N°
 SUBSTITUI N°
 OBRA
DESCOMPLICA SP
SANTANA / TUCURUMI
AVENIDA TUCURUMI, 808
 TÍTULO

ARQUITETURA
PLANTA DE LAYOUT / PARTE 1
 ESCALA 1:50

elitoarquitectos
 tel: 11 9691-0-3220
 elitoarq@elitoarq.com.br
 www.elitoarq.com.br

RESPONSÁVEL TÉCNICO	CAU
EDSON JOSÉ ELITO	478009-1
VISTO	DATA
PROJETO	EDSON JOSÉ ELITO CAU 478009-1 26/08/2018
DESENHO	
VERIFICAÇÃO	
APROVAÇÃO	
LIBERAÇÃO	

SP Obras
 CONSTRUINDO A SÃO PAULO DO FUTURO

ESTE DESENHO É PROPRIEDADE DA SP OBRAS. NÃO PODEMOS SER REPRODUZIDO SEM A PERMISSÃO DO PROJETO OU EM PARTE SEM SUA AUTORIZAÇÃO.

APROVAÇÃO FINAL	DATA
VERIFICAÇÃO	
APROVAÇÃO	
LIBERAÇÃO	