

Sistema de Transporte Público por Ônibus da Cidade de São Paulo: Dados gerais da pandemia (Covid-19)



Atualizado em:
07/2020

Breve Histórico - Covid-19

- Decreto Municipal 59.283, publicado em 17/03/2020
 - Declara situação de emergência;
 - Medidas de informação ao usuário, limpeza e higienização dos ônibus e outras;
 - Adequação da frota à demanda.
- Portaria 081/20-SMT.GAB, publicada em 25/03/2020
 - Remuneração da frota operante conforme cláusulas contratuais;
 - Remuneração da frota parada (à disposição para operação): pagamento dos custos fixos

Breve Histórico - Covid-19

- Medida Provisória 936/20, publicada em 1º/04/2020
 - Institui o Programa Emergencial de Manutenção do Emprego e Renda;
 - Previsão de redução de jornada e afastamento;
 - Medida Provisória convertida na Lei Federal 14.020.
- Termo Aditivo de Convenção Coletiva, de 08/04/2020
 - Prevê suspensão dos contratos de trabalho conforme MP 936/20, com direito ao Benefício (70% da renda mensal do Seguro Desemprego)

Breve Histórico - Covid-19

- Portaria 087/20-SMT.GAB, publicada em 18/04/2020
 - Detalhamento de regras de remuneração da frota operante e da frota parada
- Decreto Federal 10.422, publicado em 14/07/2020
 - Prorroga prazos de redução de jornada e afastamento definidos na Lei 14.020 (MP 936)
- Término do Programa Emergencial de Manutenção do Emprego e da Renda em 31/12/20 (Lei Federal 14.020 / MP 935)

Histórico - Covid-19

- Termo Aditivo de Convenção Coletiva de Trabalho com efeito em 1º/02/2021
 - Afastamento com 50% dos salários
- Medida Provisória nº 1.045/21 de 27/04/21, após término da Lei Federal 14.020 (MP 935), reeditando o Programa Emergencial de Manutenção do Emprego e da Renda

Remuneração – COVID-19

1) Vinculada ao Decreto 59.283 e Portarias 081 e 087/2020-SMT.GAB

2a) Remuneração da frota operante: mesma modelagem contratual

2b) Remuneração da frota parada: custos fixos por tipo de veículo

Covid-19

Resumo: remuneração da frota parada

Discriminação	A partir da MP 936	A partir da Convenção Coletiva	A partir da MP 1.045
Diesel, rodagem, lubrificantes	0,0%	0,0%	0,0%
Peças e acessórios	0,0%	0,0%	0,0%
Salário – Motorista / Cobrador / Manutenção	30,0%	50,0% - 70,5%	30,0%
Encargos sociais - Motorista	0,0%	50,0% - 70,5%	0,0%
Capital Veículos / instalações	100,0%	100,0%	100,0%

Passageiros transportados – média dia útil

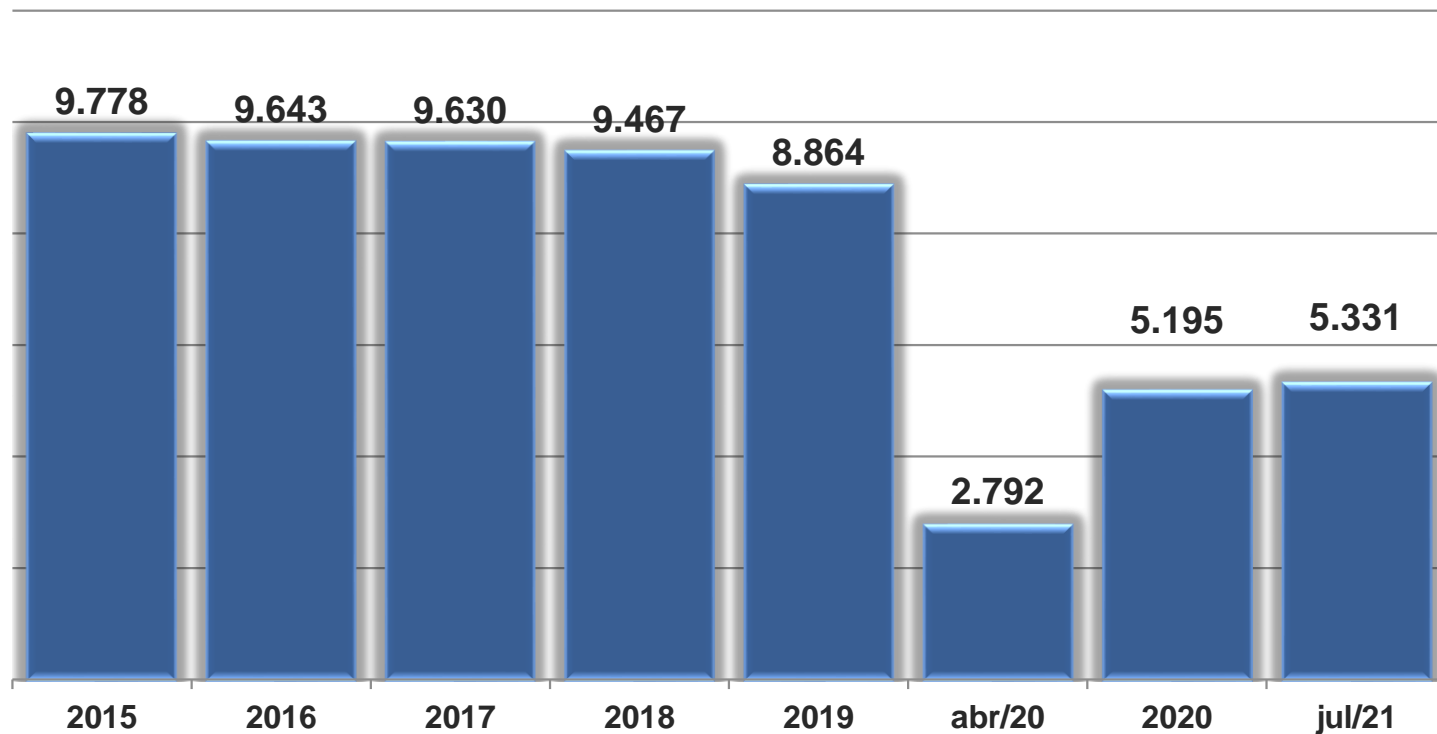

Frota Operacional

Frota operacional		
mar/2020 (antes da pandemia)	12.814	% em relação a mar/2020
mai/2020 (antes do rodízio)	6.794	53,02%
mai/2020 (com rodízio)	8.394	65,51%
jun/2020	11.779	91,92%
jul/2020	10.791	84,21%
ago/2020	11.100	86,62%
out/2020	11.205	87,44%
jan/2020	11.308	88,25%
mai/2021	11.312	88,28%

Percentual de Frota e de Pessoas

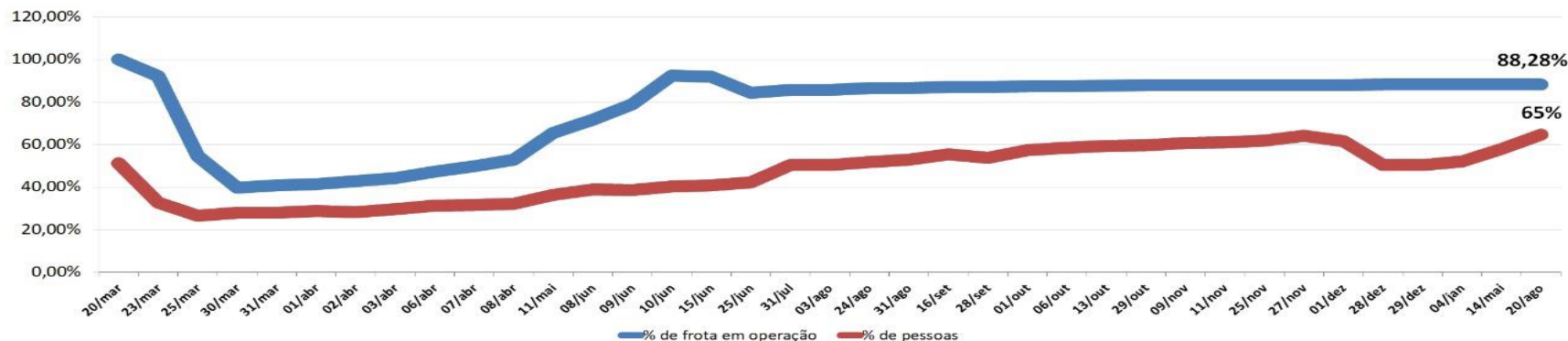

Atualizado em 31/08/2021