



PLANO DE TRABALHO

EMENDA PARLAMENTAR

Vereadora SP Luana Alves (PSOL)

Revitalização e Manutenção

Centro de Acolhimento às Pessoas em Situação de Rua

CTA Butantã ABECAL

ORGANIZAÇÃO:
Associação Beneficente Caminho de Luz - ABECAL

Av. Leonardo da Vinci, Nº: 1422, Vila Guarani (Jabaquara) – CEP: 04313-001 – São Paulo
Fone: (11) 5588-3469 E-mail: abecal@abecal.org Site: www.abecal.org.br





Órgão Gestor: Prefeitura Municipal de São Paulo

Secretaria Municipal de Assistência e Desenvolvimento Social - SMADS

Secretária: Carlos Bezerra Jr.

Telefone: (11) 3291-9772

E-mail: carlosbezerrajr@prefeitura.sp.gov.br

A handwritten signature in black ink is located in the bottom right corner of the page. The signature is stylized and appears to be the name of the official responsible for the document.



Serviço de Destino: Centro de Acolhida para Adultos II por 24 Horas – CTA Butantã
ABECAL

Público Alvo: Pessoas em situação de rua, de ambos os sexos, acima de 18 anos.

Nome da Organização: Associação Beneficente Caminho de Luz – ABECAL

Recurso Previsto: R\$ 185.000,00 (cento e oitenta e cinco mil reais)

A handwritten signature in black ink is located in the bottom right corner of the page. The signature is stylized and appears to be the name of the official responsible for the document.



1. APRESENTAÇÃO

O ano é 1998. Um grupo de voluntários inicia um trabalho na área social, estava sendo lançada a primeira semente que daria origem a Associação Beneficente Caminho de Luz - ABECAL.

Com a convicção de que é preciso atuar e contribuir na área social foi criada a ABECAL. Após vários anos de trabalho social, a entidade foi profissionalizada tendo como marco inicial desta nova fase a data de 08 de janeiro de 2002.

Desde então, a ABECAL se consolidou como uma entidade beneficente, sem fins lucrativos, que atua no sentido de reintegrar socialmente e capacitar jovens e adultos, preparando-os para exercer a sua cidadania e reinserção no mercado de trabalho.

Desenvolvemos também vários projetos que acolhem e resgatam a cidadania dos envolvidos para sua reintegração na sociedade e no mercado de trabalho.

Com a diversificação de nossos projetos sociais, damos atendimento para pessoas que vão do recém-nascido até ao idoso, sendo que o importante é que todos se enquadrem numa situação de risco e vulnerabilidade social.

Abaixo seguem os Projetos que a Abecal desenvolve atualmente:

- ✓ **Centro de Acolhida para População em situação de Rua**, localizado no Jabaquara.

A handwritten signature in black ink is located in the bottom right corner of the page. The signature is stylized and appears to be the name of the person responsible for the document.



- ✓ Centro de Acolhida para População em situação de Rua, localizado no Brooklin.
- ✓ Centro de Acolhida para População em situação de Rua, localizado em Santo Amaro.
- ✓ Centro de Acolhida para População em situação de Rua, localizado na Mooca.
- ✓ Centro de Acolhida para População em situação de Rua, localizado no Butantã.
- ✓ Centro de Acolhida Especial para Idosos, localizado na Mooca.
- ✓ Serviço de Acolhimento Institucional para Crianças e Adolescentes - SAICA 1, localizado no Jabaquara.
- ✓ Serviço de Acolhimento Institucional para Crianças e Adolescentes - SAICA 2, localizado no Ipiranga.
- ✓ Serviço de Acolhimento Institucional para Crianças e Adolescentes - SAICA 3, localizado na Cidade Ademar.
- ✓ Serviço de Acolhimento Institucional para Crianças e Adolescentes - SAICA 4, localizado em Santo Amaro.
- ✓ Serviço de Acolhimento Institucional para Crianças e Adolescentes - SAICA 5, localizado na Capela do Socorro.
- ✓ CDI - Centro Dia do Idoso, localizado na Cidade Ademar.



A Política Nacional de Assistência Social prevê a operacionalização das ações de assistência social na forma de um Sistema Único de Assistência Social – SUAS, descentralizado e participativo, com unidade de concepção e ação integrada entre os três entes federativos, sociedade civil organizada e demais políticas sociais e econômicas.

Com este enfoque as diretrizes nacionais possuem seus princípios na universalização, respeito à cidadania, igualdade de acesso aos serviços, transparência, descentralização, participação de organizações da sociedade civil na formulação das políticas e no controle das ações e a primazia da responsabilidade do Estado na condução das políticas.

Os serviços tipificados, tem como uma política pública de acolhimento, para usuários que estiverem em condições de maior fragilidade e vulnerabilidade social.

A vinculação com o Plano Municipal de Assistência Social e diretrizes nacionais se dá nos serviços da Abecal, através de ações partindo de princípios e diretrizes de prevenção, promoção, participação e autonomia, articulando os serviços e programas e construindo uma rede de atendimento que observe o indivíduo na sua totalidade, identificando vulnerabilidades e, principalmente, potencialidades.

A proposta dos serviços gerenciados pela Abecal engloba tais ações, fazendo com que se cumpra a efetivação das vinculações garantindo um serviço de qualidade, respeitando a individualidade da demanda, com atendimentos e trabalhos psicossociais e encaminhamentos as ofertas de



programas de Transferência de Renda bem como acesso a outros tipos de benefícios.

Os serviços oferecem atendimento de forma continuada, permanente e planejada, garantindo o encaminhamento para obtenção de benefícios de proteção social básica e/ou especial e o acesso aos direitos Socioassistenciais, conforme preconizado na LOAS, na PNAS, portarias, normas operacionais e resoluções.



2. JUSTIFICATIVA

O serviço de adequação a ser solicitado pela Emenda Parlamentar destina-se ao CTA Butantã, sendo este um serviço de acolhimento para pessoas em situação de rua, o qual seu imóvel necessita de melhorias para um melhor atendimento aos acolhidos, garantindo conforto e segurança à população atendida.

O imóvel localizado na Rua Telmo Coelho Filho, 210, na Vila Albano/SP, é utilizado para o desenvolvimento do acolhimento e trabalho desenvolvido do referido serviço. No entanto, sua estrutura necessita de urgentes reparos, tais como troca de caixa d'água e sua estrutura, melhoria do espaço para os funcionários da Organização, melhoria na ventilação dos quartos dos acolhidos, melhorias nas salas de atendimento da equipe técnica.

No entanto, devido a falta de recursos financeiros, tais reparos não são realizados, deteriorando mais o espaço e não conseguindo sanar tais problemas, causando preocupações à OSC e a SAS em relação a estrutura do imóvel.

Desta maneira, o recurso da emenda parlamentar irá proporcionar alguns reparos essenciais e urgentes, sanando uma demanda do imóvel que há tempos vem sido aguardado.

A handwritten signature in black ink is located in the bottom right corner of the page.



3. AVALIAÇÃO

Espera-se através dos recursos obtidos pela emenda parlamentar a melhoria estrutural do espaço de atendimento às pessoas em situação de rua, atendidas pelo CTA Butantã. Também haverá a melhoria do espaço para trabalho dos funcionários.

O piso do espaço é de concreto o que o torna com aspecto de sujo, mesmo com intensa limpeza, além do gasto excessivo de produtos de limpeza. Além dessa questão, as caídas de água dos banheiros dos quartos, por estarem incorretas, acabam alagando o espaço. Assim, com a colocação de pisos, o espaço ficará mais agradável para utilização e visualmente mais bonito, além da facilidade para sua limpeza, além de sanar a problemática do escoamento incorreto da água dos banheiros.

Atualmente as salas de atendimento, sala da gerência e a recepção do imóvel, são espaços pequenos, sem ventilação e com layout que atrapalha o trabalho dos orientadores. Assim, as salas serão refeitas, sendo colocadas janelas, e o espaço comportará ventilação adequada, além da estética que ficará mais agradável ao convívio dos acolhidos e funcionários.

O imóvel conta com caixas d'água em péssimo estado, aonde estão acomodados em uma estrutura de madeira, cuja está desgastada e se quebrando, com necessidade imediata de troca. Além, das caixas d'água atuais terem uma pequena capacidade, não atendendo de maneira efetiva a necessidade do serviço e assim fazendo com que a água falte com frequência. Assim, além da substituição dos madeiramentos da estrutura das caixas existentes, serão instaladas novas caixas d'água com toda a estrutura necessária de hidráulica e elétrica.

A handwritten signature in black ink is located in the bottom right corner of the page.



Recursos	Plano de ação	Indicadores
Adequação do Piso dos Dormitórios	Instalação do piso nos dormitórios, com nivelamento do contrapiso, roda pé e instalação de ralos	Ambiente mais acolhedor, com um aspecto mais agradável. Melhoria para limpeza do espaço. Sem acúmulo de poças de água ocasionadas pelo escoamento incorreto dos banheiros dos quartos
Adequação da Hidráulica	Instalação de caixas d'água com maior capacidade e substituição dos madeiramentos da estrutura das caixas existentes	Reduzir a falta de água no espaço. Evitar acidente pela queda das caixas d'água.
Adequação de Salas de Atendimentos	Alterar a disposição do layout das salas de atendimento técnico, sala da gerência e recepção, com a instalação de janelas	Melhoria dos espaços de atendimento aos acolhidos e aos funcionários. Criar espaços com melhor ventilação. Ter espaços com melhor distribuição e layout para atendimentos e acolhimento dos usuários

4. CRONOGRAMA DO PLANEJAMENTO

Cronograma: PISO						
	Mês 1	Mês 2	Mês 3	Mês 4		
Recebimento da verba	X					
Pagamento Inicial	X					
Instalação com argamassa cola para piso	X	X				
Instalação ralos	X	X				
Instalação dos pisos		X	X			
Instalação de roda pé			X			
Acabamentos			X	X		

Cronograma: SALAS DE ATENDIMENTO						
	Mês 1	Mês 2	Mês 3	Mês 4		
Recebimento da verba	X					
Pagamento Inicial	X					
Alteração e construção das Salas de Atendimento, Recepção e Sala da Gerência	X	X	X			
Instalação dos circuitos para elétrica			X			
Acabamentos			X	X		

Cronograma: HIDRÁULICA						
	Mês 1	Mês 2	Mês 3	Mês 4	Mês 5	
Recebimento da verba	X					
Pagamento Inicial	X					
Construção de parede em L para proteção das caixas	X					
Construção da base de concreto sobre solo para as caixas		X				
Instalação dos tubos para caixas d'água		X				
Instalação do quadro de automação para as bombas			X			
Instalação das boias			X			
Instalação das caixas d'água				X		
Substituição dos madeiramentos da estrutura das caixas existentes				X	X	





5. LOCALIZAÇÃO DOS SERVIÇOS E CAPACIDADE DE ATENDIMENTO

1) CTA Butantã (Centro de Acolhida para Adultos II por 24 Horas) – Localizado na Rua Telmo Coelho Filho, nº 210, Vila Albano – São Paulo/SP. O serviço possui 158 vagas dia e 158 vagas noite, sendo 102 vagas masculinas e 56 vagas femininas.

A handwritten signature in black ink is located in the bottom right corner of the page. The signature is stylized and appears to be a cursive name.



6. ORÇAMENTO

Diante do contexto foi realizada a cotação para a revitalização e manutenção do CTA Butantã.

O quantitativo encaminhado está de acordo com a Proposta de Revitalização e Manutenção da unidade e justificativas apontadas nos autos do processo. Foram apresentados os orçamentos dos itens apontados, adotando o critério do menor valor entre as três propostas, conforme Orçamento Final.

SERVIÇO A EXECUTAR	DESCRIÇÃO DO SERVIÇO A EXECUTAR	EMPRESA DE MENOR VALOR	VALOR ORÇADO
Hidráulica	<ul style="list-style-type: none"> - Instalação de 2 caixas d'água de 10.000 l - Construção de base de concreto sobre solo para as caixas - Construção de parede em L - Instalação de infra com tubos - Instalação do quadro de automação para as bombas - Instalação de boias - Substituição dos madeiramentos da estrutura das caixas existentes 	GR Instalações e Manutenção Elétrica	R\$ 50.380,00
Piso	<ul style="list-style-type: none"> - Instalação de 740m de piso - Instalação com argamassa de cola para piso - Instalação de roda pé - Instalação de 2 ralos - Acabamento 	GR Instalações e Manutenção Elétrica	R\$ 73.664,00
Salas	<ul style="list-style-type: none"> - Construção conforme layout das Salas de atendimento, recepção e sala gerência com divisórias de drywall - Instalação de portas e janelas - Acabamento - Instalação de forro - Instalação de circuitos elétricos 	GR Instalações e Manutenção Elétrica	R\$ 60.904,00
TOTAL			R\$ 184.948,00



São Paulo, 24 de novembro de 2022.



Jacira Svezia de Souza Oliveira
Diretora Presidente



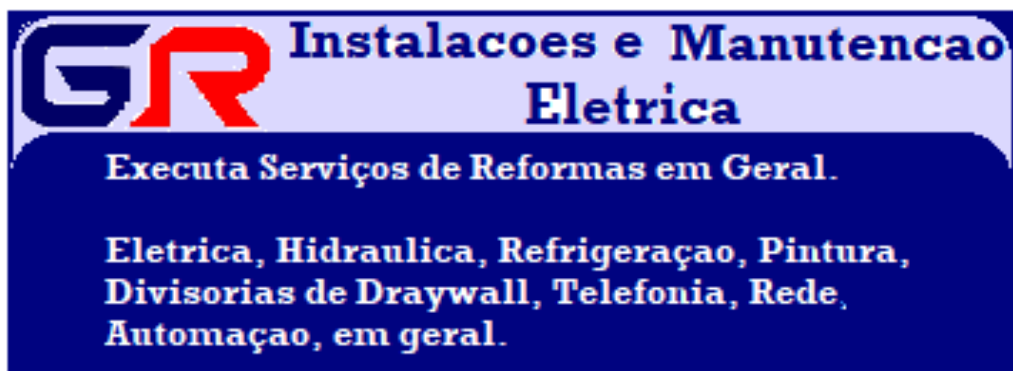

Proposta Comercial

Proposta nº: pr- _20112022 _v101

Cliente: ABECAL

LOCAL DE EXECUÇÃO DE SERVIÇOS.
RUA: TELMO COELHO Nº 210.

Centro Temporário de Acolhimento por 24 horas- CTA Butantã.

Nome Fantasia do Prestador de Serviços:

GR Instalações e Manutenção Elétrica

Razão Social do Prestador de Serviços:

Gilson Rodrigues Nunes - ME

CNPJ: 13.151.454/0001-05

Inscrição Estadual: isenta

Endereço: Rua Jaracatiá nº 635 . Jd: Umarizal.

Cidade: São Paulo.

Estado: SP.

CEP: 05754-071.

Dados da GR Instalações e Manutenção Elétrica para Contato:

Nome: Gilson Rodrigues.

Cargo: Diretor Operacional.

Telefone: 11- 932327692

WHATSAP 11-947618508

11-947618508

E-mail: gilsonrnunes@gmail.com.br:

Site: www.grinstalacoes.emp.br

QUEM SOMOS



A GR Serviços Gerais é uma empresa que oferece uma ótima alternativa de construção ou manutenção para sua residência, comércio ou empresa. Trabalhamos com uma equipe de profissionais especializados, experientes e capacitados para identificar de forma rápida e eficiente problemas e/ou defeitos em equipamentos de todas as marcas e modelos.

A Receita do nosso sucesso está no atendimento proporcionado a cada cliente, oferecendo a melhor relação custo-benefício com qualidade, competência, prazo e garantia.

MISSÃO

Trazer satisfação a nossos clientes e colaboradores, oferecendo alta qualidade em nossos serviços, através de equipamentos de ponta e profissionais capacitados.

VISÃO

Prestar serviços personalizados de qualidade com preços competitivos. Possuir comunicação clara e objetiva com nossos clientes, com ética e respeito em todos os serviços prestados.

VALORES

Ter o compromisso de manter a ética e o respeito, buscando sempre a satisfação de nossos clientes em todas as etapas dos nossos serviços com seriedade, honestidade, responsabilidade e profissionalismo.

SERVIÇOS

Nem sempre é fácil escolher um bom prestador de serviços, principalmente quando os serviços dependem de produtos e profissionais qualificados. Por isso, a **GR Serviços Gerais** adquiriu experiência e desenvolveu métodos de atendimento personalizados para as necessidades de cada empresa.

Fazemos projetos e execução de laudos de quadros elétricos e máquinas de refrigeração.

Seguem alguns dos nossos serviços:



Rede



Elétrica



CFTV

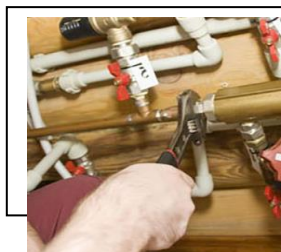

Hidráulica



Telefonia

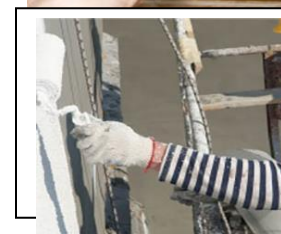

Pintura



Divisórias



Refrigeração

ORÇAMENTO

É com satisfação que encaminhamos à V.S.ª nossa proposta de Serviços especializado
Em manutenção, e reformas em geral para sua apreciação e parecer.

Serviço a ser executado – HIDRAULICA.

Instalação de 2 caixa d'água de 10.000 LT.

Construir uma base de concreto sobre solo p/ as caixas.

Construir uma parede em L para proteção das caixas.

Instalação de infra com tubos marrom de 1' ½ para as caixas do wc.

Instalação de infra com tubo marrom de 1' ½ para a caixa da cozinha.

Instalação de mais uma bomba de água de 2 cv.

Instalação de um quadro de automação para as bombas.

Instalação de boias elétrica.

Instalação de boias mecânica.

Substituir os madeiramentos da estrutura das caixas existente.

Valor total de execução, R\$ 22.580,00

Valor total de material, R\$ 27.800,00

Valor total de execução e material, R\$ 50.380,00

Obs. Todos os serviços serão emitidos, ART de execução,

Notas fiscal, e boleto bancário.

Forma de pagamento.

Inicial Para material\$ 30.000,00

Restante do saldo na entrega do serviço\$ 20.380,00

DE ACORDO

São Paulo, 20 de novembro de 2022.

Contratada:

Contratante:

GR Instalações e Manutenção Elétrica

Associação Beneficente Caminho de Luz
ABECAL

CNPJ: 13.151.454/0001-05

CNPJ: 05.000.703/0001-33

NOSSOS CLIENTES



Orçamento

LOCAL DE EXECUÇÃO DE SERVIÇOS.

RUA: TELMO COELHO N° 210.

**CTA BUTANTA
São Paulo 14 de novembro 2022**

Instalação de um QUADRO de automação para as bombas.

Instalação de mais uma bomba de água de 3 cv.

Substituir o madeiramento da estrutura das caixas

Instalação de 2 caixa d'água de 10.000 LT.

Construir uma base com contra piso sobre solo p/ as caixas.

Construir uma parede para proteção das caixas.

Instalação de infra com tubos marrom de 1' 1/4 para as caixas do wc.

Instalação de infra com tubo marrom de 1' 1/4 para a caixa da cozinha.

Valor de mão de obra 30.000,00

Valor total de mão de obra e material, R\$ 66.560,00

Prazo de execução. 18 dias

Forma de pagamento.

Inicial R\$ 33.280,00

Saldo final na entrega do serviço R\$ 33.280,00



RMC ENGENHARIA E CONSTRUCOES

Endereço: Rua Erasmus Grasser, 6 - Jardim Imbé, São Paulo - SP, 05863-060

CONTATO: FABIO SIQUEIRA Telefone:11967033423

Orçamento

*LOCAL DE EXECUÇÃO DE SERVIÇOS.
RUA: TELMO COELHO Nº 210.*

*CTA BUTANTA
São Paulo 13 de novembro 2022*

Substituir as madeiramento da estrutura das caixas

Instalação de 2 caixa d'agua de 10.000 LT.

Construir uma base com contra piso sobre solo p/ as caixas.

Construir uma parede para proteção das caixas.

Instalação de infra com tubos marrom de 1' para as caixas do wc.

Instalação de infra com tubo marrom de 1' para a caixa da cozinha.

Instalação de mais uma bomba de agua de 3 cv.

Instalação de um QD de automação para as bombas.

Valor total de mao de obra. R\$ 30.500,00

Valor de material, R\$ 31.480,00

Valor total de mao de obra e material, R\$ 61.980,00

Obs. Todos os serviços serão emitidos, ART, laudos para execução,

Prazo de execução. 15 dias

Forma de pagamento.

Inicial R\$30.990,00

15 dias com a obra em andamento. 15.495,00

Rest. do saldo na entrega do serviço\$ 15.495,00



Proposta Comercial

Proposta nº: pr- _20112022 _v103

Cliente: ABECAL

LOCAL DE EXECUÇÃO DE SERVIÇOS.
RUA: TELMO COELHO Nº 210.

Centro Temporário de Acolhimento por 24 horas – CTA 5 Butantã.

Nome Fantasia do Prestador de Serviços:

GR Instalações e Manutenção Elétrica

Razão Social do Prestador de Serviços:

Gilson Rodrigues Nunes - ME

Dados da GR Instalações e Manutenção Elétrica para Contato:

Nome: Gilson Rodrigues.

Cargo: Diretor Operacional.

Telefone: 11- 932327692

WHATSAP 11-947618508

11-947618508

E-mail: gilsonrnunes@gmail.com.br:

Site: www.grinstalacoes.emp.br

QUEM SOMOS



A GR Serviços Gerais é uma empresa que oferece uma ótima alternativa de construção ou manutenção para sua residência, comércio ou empresa. Trabalhamos com uma equipe de profissionais especializados, experientes e capacitados para identificar de forma rápida e eficiente problemas e/ou defeitos em equipamentos de todas as marcas e modelos.

A Receita do nosso sucesso está no atendimento proporcionado a cada cliente, oferecendo a melhor relação custo-benefício com qualidade, competência, prazo e garantia.

MISSÃO

Trazer satisfação a nossos clientes e colaboradores, oferecendo alta qualidade em nossos serviços, através de equipamentos de ponta e profissionais capacitados.

VISÃO

Prestar serviços personalizados de qualidade com preços competitivos. Possuir comunicação clara e objetiva com nossos clientes, com ética e respeito em todos os serviços prestados.

VALORES

Ter o compromisso de manter a ética e o respeito, buscando sempre a satisfação de nossos clientes em todas as etapas dos nossos serviços com seriedade, honestidade, responsabilidade e profissionalismo.

SERVIÇOS

Nem sempre é fácil escolher um bom prestador de serviços, principalmente quando os serviços dependem de produtos e profissionais qualificados. Por isso, a **GR Serviços Gerais** adquiriu experiência e desenvolveu métodos de atendimento personalizados para as necessidades de cada empresa.

Fazemos projetos e execução de laudos de quadros elétricos e máquinas de refrigeração.

Seguem alguns dos nossos serviços:



Rede



Elétrica



CFTV

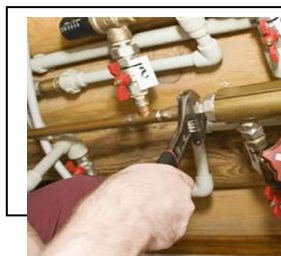

Hidráulica



Telefonia

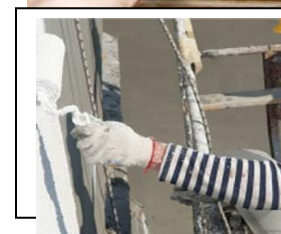

Pintura



Divisórias



Refrigeração

ORÇAMENTO

É com satisfação que encaminhamos à V.S.ª nossa proposta de Serviços especializado
Em manutenção, e reformas em geral para sua apreciação e parecer.

Serviço a ser executado - INSTALAÇÃO DE PISO

Instalação de 740 m² de piso

Instalação com argamassa cola para piso sobre piso

Instalação de roda pé

Instalação de 2 ralos de 100 nos dormitórios, fem. e masc.

Acabamentos com rejunte branco

Valor total de execução, R\$ 32.220,00

Valor total de material, R\$ 41.444,00

Valor total de execução e material, R\$ 73.664,00

Obs. Todos os serviços serão emitidos, ART de execução,

Notas fiscal, e boleto bancário.

Forma de pagamento.

Inicial Para material\$ 45.000,00

Restante do saldo na entrega do serviço R\$ 28.664,00

DE ACORDO

São Paulo, 20 de novembro de 2022.

Contratada:

Contratante:

GR Instalações e Manutenção Elétrica

Associação Beneficente Caminho de Luz
ABECAL

CNPJ: 13.151.454/0001-05

CNPJ: 05.000.703/0001-33

Sede: Rua Jaracatia n° 635 Jd: Umarizal - SP – CEP: 05754-071.

Fone: 11-947618508 / 11 932327692

e-mail: gilsonrnunes@gmail.com site: www.grinstalacoes.emp.br

NOSSOS CLIENTES:



Orçamento

LOCAL DE EXECUÇÃO DE SERVIÇOS.
RUA: TELMO COELHO Nº 210.

CTA BUTANTA
São Paulo 14 de novembro 2022

SERVIÇOS DE EXECUÇÃO DE PISO

Instalação de 740 m² de piso 50 X50 PI 4

Instalação com Argamassa para piso

roda pé

Acabamentos com rejunte

Valor total de execução, R\$ 32.700,00

Valor total de material, R\$ 49.600,00

Valor total de execução e material, R\$ 82.300,00

Obs. Todos os serviços serão emitidos, ART de execução,

Notas fiscal, e boleto bancário.

PRAZO PARA EXECUÇÃO 45 DIAS

Forma de pagamento.

Inicial R\$ 41.150,00

Rest.do saldo na entrega do serviço R\$ 41.150,00



RMC ENGENHARIA E CONSTRUCOES

Endereço: Rua Erasmus Grasser, 6 - Jardim Imbé, São Paulo - SP, 05863-060

CONTATO: FABIO SIQUEIRA Telefone:11967033423

Orçamento

*LOCAL DE EXECUÇÃO DE SERVIÇOS.
RUA: TELMO COELHO Nº 210.*

*CTA BUTANTA
São Paulo 13 de novembro 2022*

EXECUÇÃO DE PISO

Instalação de 740 m² de piso 57 X57 PI 4

Instalação com Cimento cola para piso

Finalização com roda pé

Acabamentos com rejunte

Valor total de execução, R\$ 36.300,00

Valor total de material, R\$ 49.380,00

Valor total de execução e material, R\$ 85.680,00

Obs. Todos os serviços serão emitidos, ART de execução,

Notas fiscal, e boleto bancário.

PRAZO PARA EXECUÇÃO 45 DIAS

Forma de pagamento.

Inicial R\$42.840,00

15 dias com a obra em andamento\$ 21.420,00

Rest.do saldo na entrega do serviço R\$ 21.420,00



Proposta Comercial

Proposta nº: pr- _20112022 _v102

Cliente: Associação Beneficente Caminho de Luz-ABECAL

LOCAL DE EXECUÇÃO DE SERVIÇOS.
RUA: TELMO COELHO Nº 210.

Centro Temporário de Acolhimento por 24 horas CTA 5 BUTANTA.

Nome Fantasia do Prestador de Serviços:

GR Instalações e Manutenção Elétrica

Razão Social do Prestador de Serviços:

Gilson Rodrigues Nunes - ME

Dados da GR Instalações e Manutenção Elétrica para Contato:

Nome: Gilson Rodrigues.

Cargo: Diretor Operacional.

Telefone: 11- 932327692

WHATSAP 11-947618508

11-947618508

E-mail: gilsonrnunes@gmail.com.br:

Site: www.grinstalacoes.emp.br

QUEM SOMOS



A GR Serviços Gerais é uma empresa que oferece uma ótima alternativa de construção ou manutenção para sua residência, comércio ou empresa. Trabalhamos com uma equipe de profissionais especializados, experientes e capacitados para identificar de forma rápida e eficiente problemas e/ou defeitos em equipamentos de todas as marcas e modelos.

A Receita do nosso sucesso está no atendimento proporcionado a cada cliente, oferecendo a melhor relação custo-benefício com qualidade, competência, prazo e garantia.

MISSÃO

Trazer satisfação a nossos clientes e colaboradores, oferecendo alta qualidade em nossos serviços, através de equipamentos de ponta e profissionais capacitados.

VISÃO

Prestar serviços personalizados de qualidade com preços competitivos. Possuir comunicação clara e objetiva com nossos clientes, com ética e respeito em todos os serviços prestados.

VALORES

Ter o compromisso de manter a ética e o respeito, buscando sempre a satisfação de nossos clientes em todas as etapas dos nossos serviços com seriedade, honestidade, responsabilidade e profissionalismo.

SERVIÇOS

Nem sempre é fácil escolher um bom prestador de serviços, principalmente quando os serviços dependem de produtos e profissionais qualificados. Por isso, a **GR Serviços Gerais** adquiriu experiência e desenvolveu métodos de atendimento personalizados para as necessidades de cada empresa.

Fazemos projetos e execução de laudos de quadros elétricos e máquinas de refrigeração.

Seguem alguns dos nossos serviços:



Rede



Elétrica



CFTV

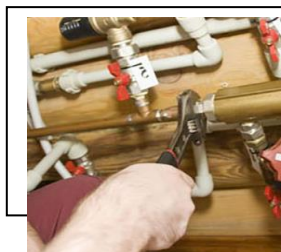

Hidráulica



Telefonia

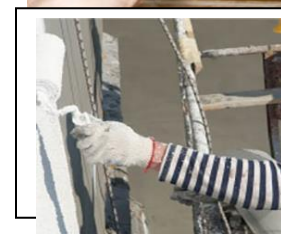

Pintura



Divisórias



Refrigeração

ORÇAMENTO

É com satisfação que encaminhamos à V.S. a nossa proposta de Serviços especializado
Em manutenção, e reformas em geral para sua apreciação e parecer.

Serviço a ser executado -CONSTRUÇÃO DE SALAS.

Construir com forme layout.

Salas de atendimento, recepção, sala para gerencia.

Com divisórias de draywall.

Instalação de portas.

Instalação de janelas.

Aberturas de vãos para janelas

Abertura de vãos para portas.

Fechamento de vão com blocos.

Acabamento c/massa corrida e pintura das paredes.

Conforme layout.

Instalação de forro de pvc.

Instalação de circuitos elétricos para iluminação.

Instalação de circuitos elétricos para tomadas.

Instalação de circuitos elétricos para chuveiros.

Valor total de execução, R\$ 27.680,00

Valor total de material, R\$ 33.224,00

Valor total de execução e material, 60.904,00

Obs. Todos os serviços serão emitidos, ART de execução,

Notas fiscal, e boleto bancário.

Forma de pagamento.

Inicial Para material\$ 36.000,00

Restante do saldo na entrega do serviço R\$ 24.904,00

DE ACORDO

São Paulo, 20 de novembro de 2022.

Contratada:

Contratante:

GR Instalações e Manutenção Elétrica

CNPJ: 13.151.454/0001-05

Associação Beneficente Caminho de Luz
ABECAL

CNPJ: 05.000.703/000-33

NOSSOS CLIENTES:



Orçamento

LOCAL DE EXECUÇÃO DE SERVIÇOS.

RUA: TELMO COELHO Nº 210.

CTA BUTANTA
São Paulo 14 de novembro 2022

EXECUÇÃO SERVIÇOS DE SALAS

Salas de atendimento .

Com divisórias de draywall chapas de 1.20 x 1.80

Instalação de portas 2.10 x 080, e janelas, 1.50 x1.00

Aberturas de vãos para janelas, e portas

Fechamento de vão com draywall.

Amaciar c/massa corrida e pintura das paredes com Suvinil bco.

Instalação de 180 m² forro de pvc de.

Instalação de circuitos elétricos para iluminação. Tomadas e chuveiros

Em geral nos ambiente reformados

Valor total de execução, R\$ 33.200,00

Valor total de execução e material, R\$ 73.630,00

Obs. Todos os serviços serão emitidos, ART de execução,

Notas fiscal, e boleto bancário.

PRAZO PARA EXECUÇÃO 30 DIAS

Forma de pagamento.

Inicial R\$ 36.815,00

Rest. do saldo na entrega do serviço R\$ 36.815,00





RMC ENGENHARIA E CONSTRUÇÕES

Endereço: Rua Erasmus Grasser, 6 - Jardim Imbé, São Paulo - SP, 05863-060

CONTATO: FABIO SIQUEIRA Telefone:11967033423

Orçamento

*LOCAL DE EXECUÇÃO DE SERVIÇOS.
RUA: TELMO COELHO Nº 210.*

*CTA BUTANTA
São Paulo 13 de novembro 2022*

EXECUÇÃO DE SALAS

Salas de atendimento.

Com divisórias de drywall.

Instalação de portas, e janelas

Aberturas de vãos para janelas, e portas

Fechamento de vão com blocos.

Amaciar c/massa corrida e pintura das paredes.

Instalação de forro de pvc de 20 cm.

Instalação de circuitos elétricos para iluminação. Tomadas e chuveiros

Valor total de execução, R\$ 30.100,00

Valor total de material, R\$ 40.490,00

Valor total de execução e material, R\$ 70.590,00

Obs. Todos os serviços serão emitidos, ART de execução,

Notas fiscal, e boleto bancário.

PRAZO PARA EXECUÇÃO 30 DIAS

Forma de pagamento.

Inicial R\$ 35.295,00

15 dias com a obra em andamento\$ 17.647,50

Rest. do saldo na entrega do serviço R\$ 17.647,50