

PLANO ANUAL DE APLICAÇÃO 2021

FUNDO DE DESENVOLVIMENTO URBANO - FUNDURB

SECRETARIA MUNICIPAL DO VERDE E MEIO AMBIENTE

PREFEITURA DE SÃO PAULO

PLANO ANUAL DE APLICAÇÃO

VALORES EM [R\$]

OBJETO	PROPOSTA
Implantação Parque Linear do Córrego do Bispo	2.500.000,00
Implantação Parque Linear Aristocrata	3.101.000,00
TOTAL	5.601.000,00

IMPLANTAÇÃO DO PARQUE LINEAR CÓRREGO DO BISPO

NOME	VALOR
Parque Linear do Córrego do Bispo	R\$ 2.500.000,00
SITUAÇÃO	AÇÃO
Aguardando recurso	Obras de implantação do Parque Linear do Córrego do Bispo - Núcleo Sede



IMPLANTAÇÃO DO PARQUE LINEAR CÓRREGO DO BISPO

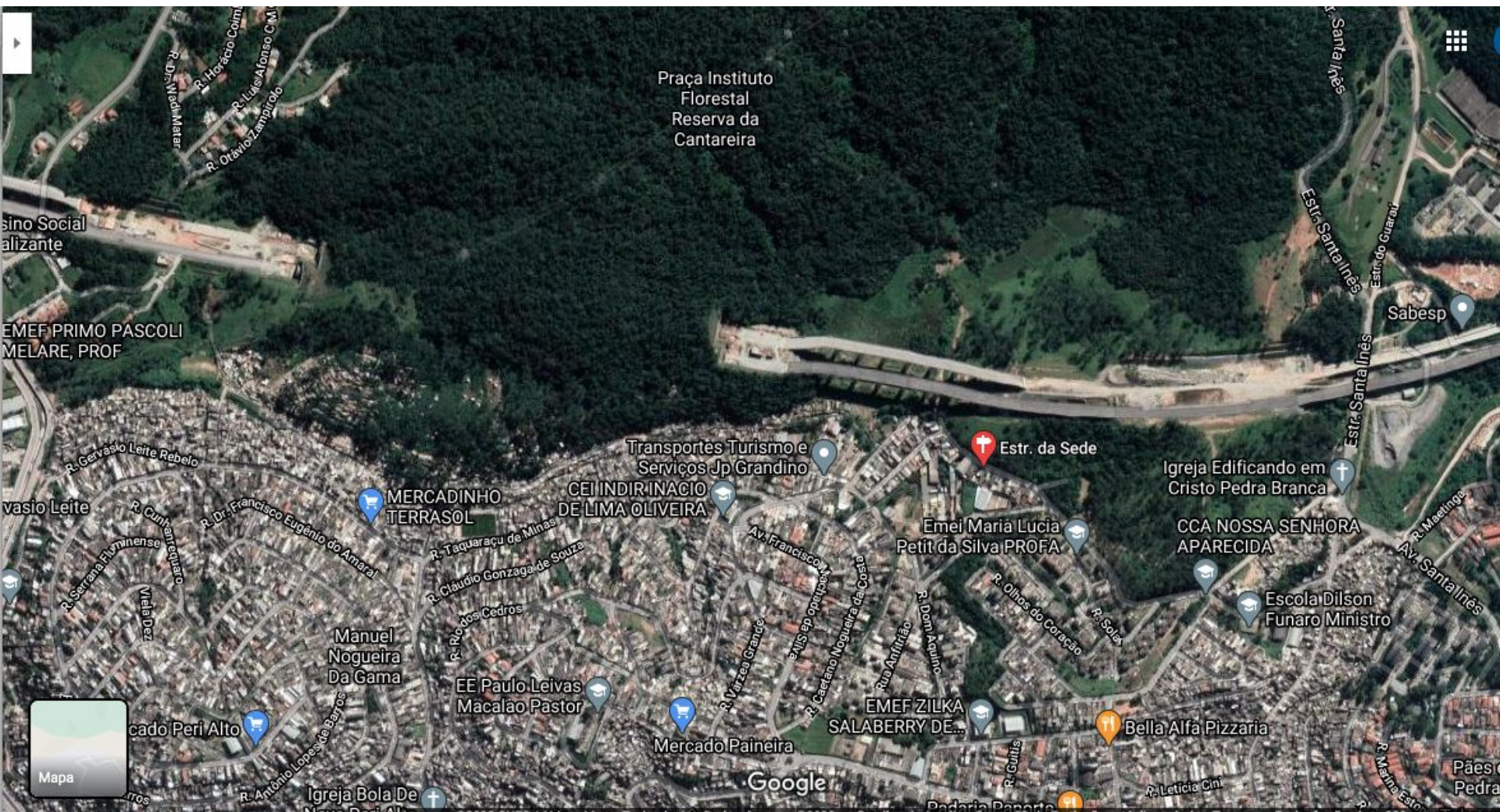

IMPLANTAÇÃO DO PARQUE LINEAR CÓRREGO DO BISPO

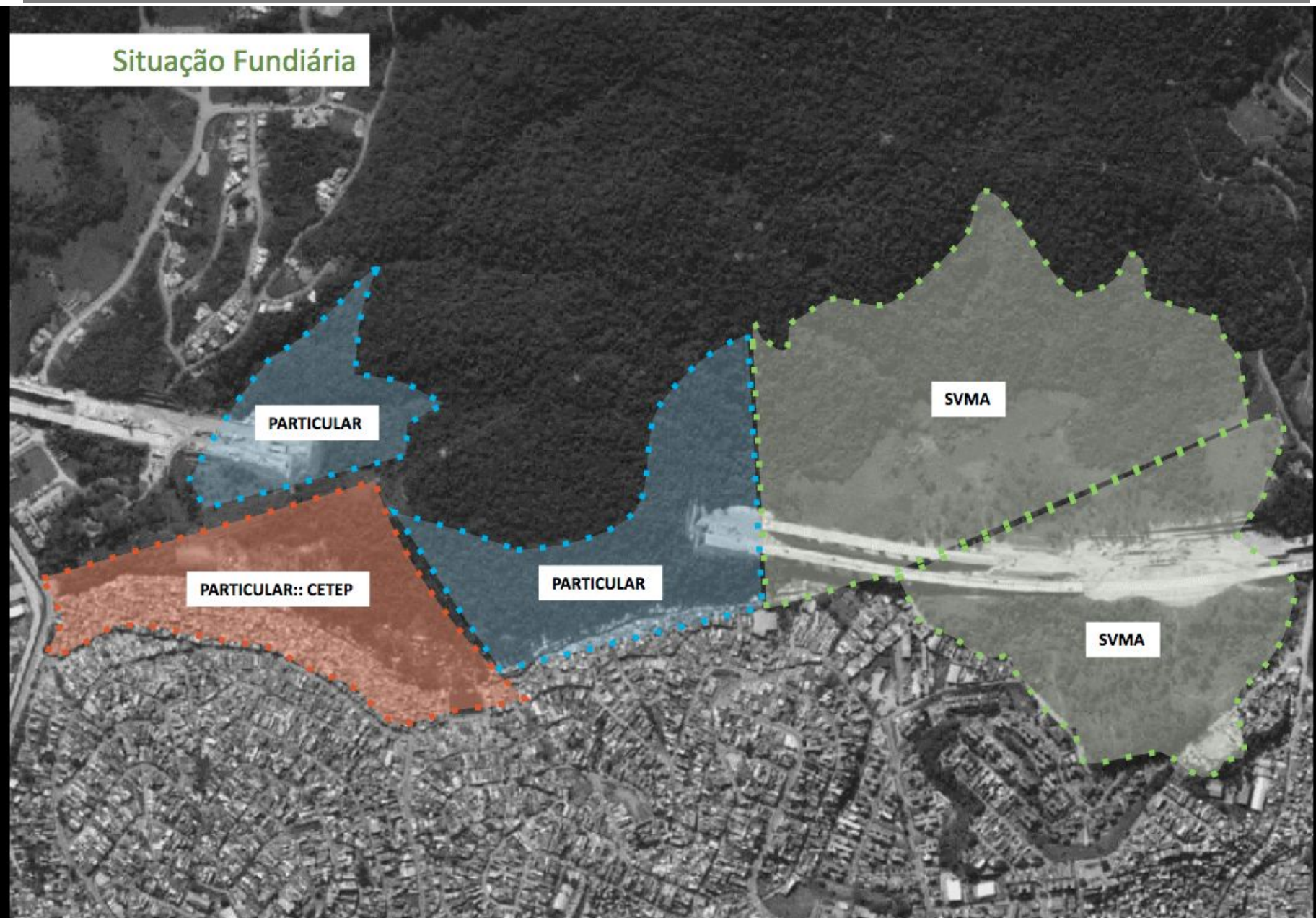

IMPLANTAÇÃO DO PARQUE LINEAR CÓRREGO DO BISPO

Zoneamento Proposto:: 2020

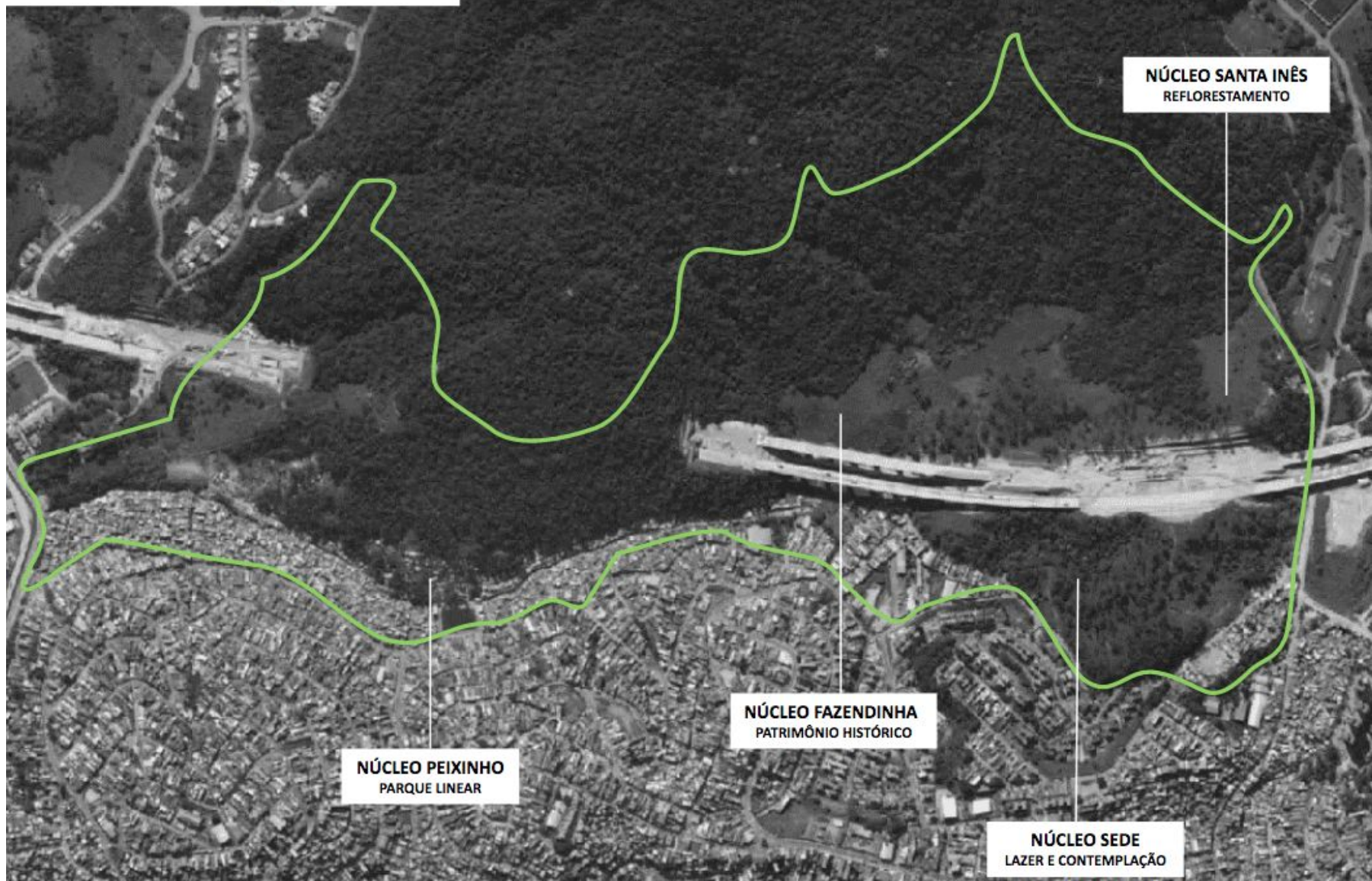

IMPLANTAÇÃO DO PARQUE LINEAR CÓRREGO DO BISPO

Estudo Preliminar:: Implantação



IMPLANTAÇÃO DO PARQUE LINEAR ARISTOCRATA

NOME	VALOR
Parque Linear Aristocratas	R\$ 3.101.000,00
SITUAÇÃO	AÇÃO
Em licitação	Obras de implantação do Parque Linear Aristocrata



IMPLANTAÇÃO DO PARQUE LINEAR ARISTOCRATA

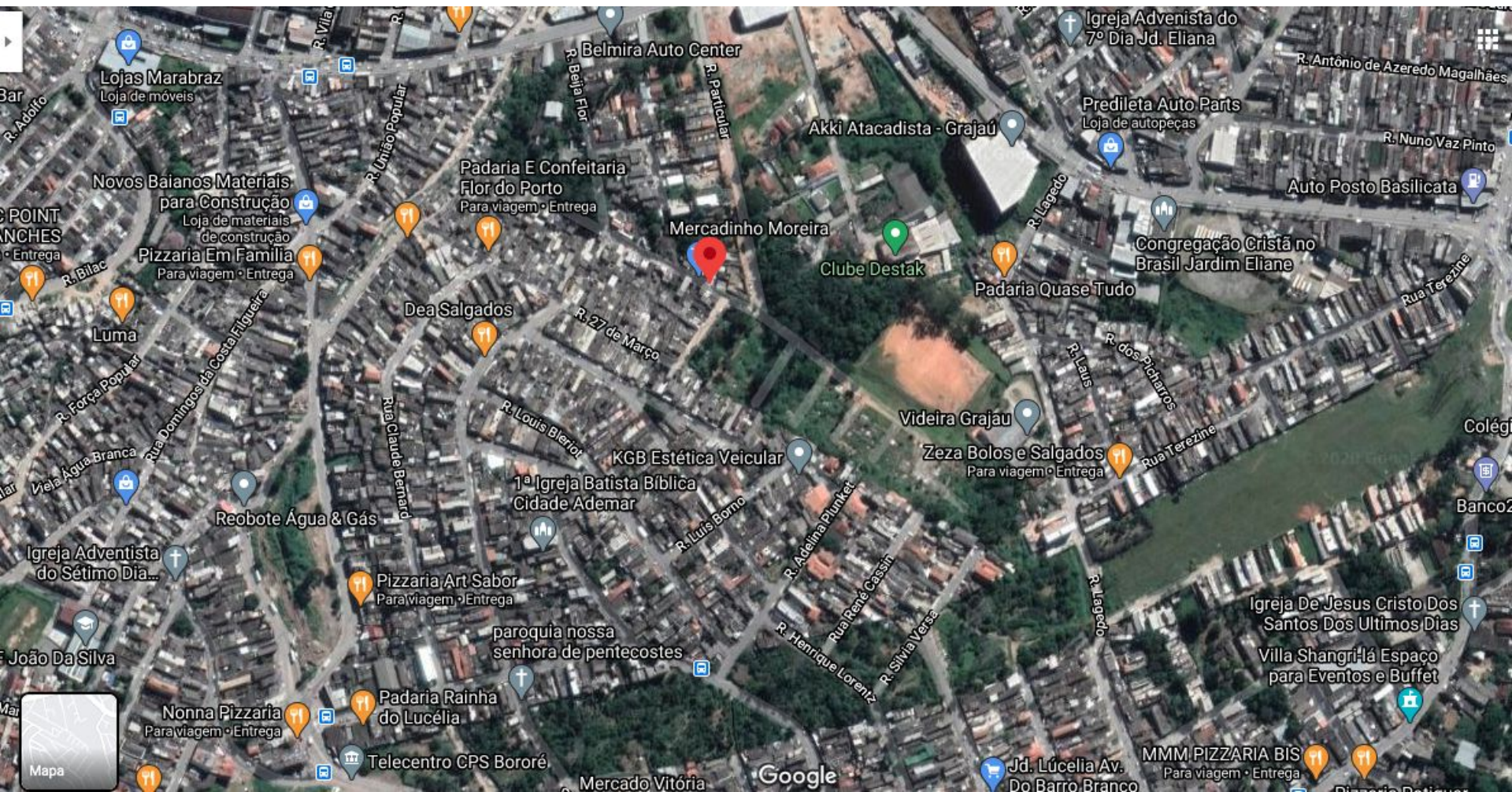

IMPLANTAÇÃO DO PARQUE LINEAR ARISTOCRATA

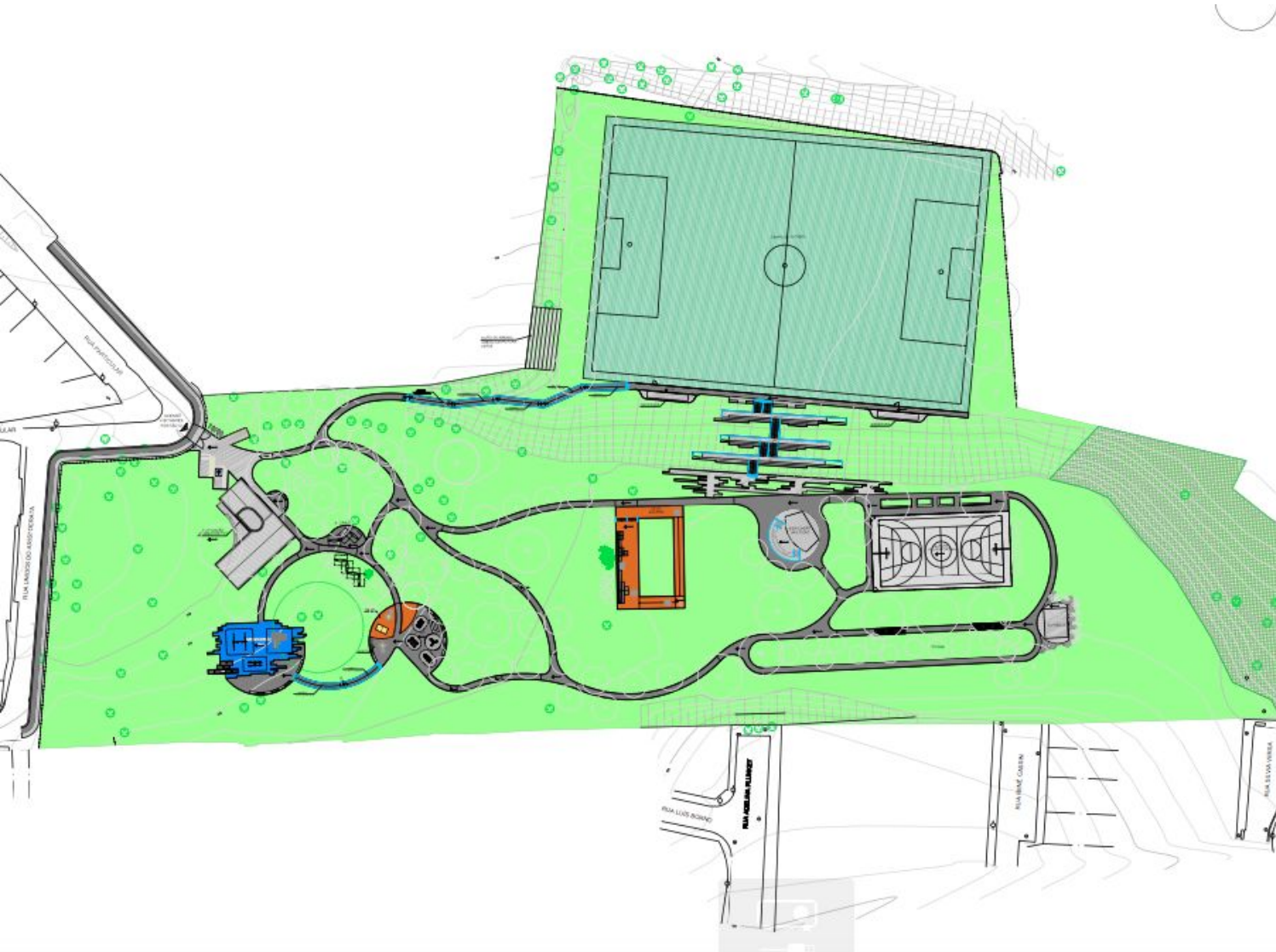

LEGENDA

- PISO EM CONCRETO DESEMPENHO 40x40cm
- PISO INTERRAVADO NA COR CINZA
- PISO EMBORRACHADO - COR AZUL CLARO
- DECK DE MADEIRA PLÁSTICA
- PISO FOOTCÁCTIL DE ALÉRTIA LADRILHO HORIZONTAL
- MINI GUIA DE CONCRETO PARA JARDIM
- GUIA DE BALNEAMENTO PADRÃO 40x10CM
- GRADIL PADRÃO PARQUES URBANOS
- CORRETO METÁLICO EM TUBO GALVANIZADO INSTALADO SOBRE GUIA DE BALNEAMENTO
- PARQUEIÇOS
- MESAS DE MADEIRA EM CONCRETO COM OS BANCOS E VÃO PARA CADERNA POD
- BANCO CONVEXO DE CONCRETO LARGURA = 1,50m
- BEBEDOURO EM CONCRETO - PADRÃO
- LIXEIRA EM MADEIRA PLÁSTICA
- PERGOLADO EM MADEIRA PLÁSTICA 2x7,50m
- SANHORA DUPLA EM MADEIRA
- BALANÇA DUPLA EM MADEIRA
- CASA DO SAKZAN EM MADEIRA
- ALONGADOR
- SIMULADOR DE CAMINHADA
- RODA OMBRO
- SIMULADOR DE REMADA SENTADO
- MESA DE PING-PONG

QUADRO DE ÁREAS

	m ²	%
ÁREA TOTAL DO PARQUE	33.725,50	100
ÁREA PERMEÁVEL ATUAL	32.713,55	97,03
ÁREA PERMEÁVEL PRETENDIDA	30.925,64	91,71
ÁREA CONSTRUÍDA EXISTENTE	0	0
ÁREA CONSTRUÍDA PRETENDIDA	289,73	0,86
ÁREA PAVIMENTADA PRETENDIDA (CAMINHOS)	1.311,97	4,75
TAXA DE OCUPAÇÃO		0,08
CORFICIENTE DE APROVEITAMENTO		0,02
TAXA DE PERMEABILIDADE		0,92