

# Proposta de Alteração do Plano de Aplicação 2022

SECRETARIA MUNICIPAL DE MOBILIDADE E TRÂNSITO



<b>OBJETO DO GASTO</b>	<b>TIPO DE ALTERAÇÃO</b>	<b>PREVISÃO ATUAL</b>	<b>ALTERAÇÃO</b>	<b>NOVO VALOR</b>
PROJETOS DE REDESENHO URBANO PARA SEGURANÇA VIÁRIA	-	R\$ 6.972.186,42	SEM ALTERAÇÕES	R\$ 6.972.186,42
CONSTRUÇÃO DE CICLOVIAS	Inclusão de objetos no Plano	R\$ 37.398.346,69	Remanejamento de R\$ 24.631.716,62 SEM ALTERAÇÕES no valor total.	R\$ 37.398.346,69
IMPLANTAÇÃO DE CORREDORES DE ÔNIBUS	Alteração de valor e inclusão de objeto no Plano	R\$ 31.062.216,00	- R\$ 9,507,000.00	R\$ 21.555.216,00
IMPLANTAÇÃO DE TRANSPORTE PÚBLICO HIDROVIÁRIO	Aumento de valor de itens do Plano	R\$ 0,00	+ R\$ 9,507,000.00	R\$ 9,507,000.00
<b>TOTAL</b>		<b>75432749.11</b>	<b>75432749.11</b>	<b>R\$ 75.432.749.11</b>

<b>OBJETO DO GASTO</b>	<b>PREVISÃO anterior</b>	<b>ALTERAÇÃO</b>	<b>FONTE</b>
<b>CONSTRUÇÃO DE CICLOVIAS</b>	<b>R\$ 37.398.346,69</b>	<b>Remanejamento, SEM ALTERAÇÃO NO VALOR</b>	<b>2022-MOB</b>



NOME DA INFRAESTRUTURA	EXTENSÃO (M)	VALOR	VALOR ALTERAÇÃO	FONTE DOS RECURSOS
CAP PACHECO E CHAVES	1643	R\$622,314.67	<b>R\$212,438.84</b>	2022 - MOB
BOSQUE DA SAUDE - BRAS GONCALVES - FRANCISCO DIAS	1324	R\$501,487.90	<b>R\$171,192.34</b>	2022 - MOB
DOM MACARIO - NICOLAU ALBERTO - LUIS AUGUSTO	1644	R\$622,693.44	<b>R\$212,568.14</b>	2022 - MOB
FRANCA -ANTONIO - OSVALDO - INHAIBA	1553	R\$588,225.61	<b>R\$200,801.90</b>	2022 - MOB
CISPLATINA - PADRE MARCHETTI	1339	R\$507,169.41	<b>R\$173,131.83</b>	2022 - MOB
NOSSA SRA DA SAÚDE	1559	R\$590,498.22	<b>R\$201,577.69</b>	2022 - MOB
ABRAÃO DE MORAIS - RICARDO JAFET	3159	R\$1,196,525.89	<b>R\$408,456.66</b>	2022 - MOB
LUCAS OBES - MUNICIPALIDADES - GRANDE SAO PAULO - FRANCISCO MESQUITA	1296	R\$490,882.42	<b>R\$167,571.96</b>	2022 - MOB
AGOSTINHO GOMES	1221	R\$462,474.87	<b>R\$157,874.51</b>	2022 - MOB
MANIFESTO	1889	R\$715,491.43	<b>R\$244,246.48</b>	2022 - MOB
SANTA CRUZ - GENTIL DE MOURA - SALVADOR SIMOES - LEOPOLDINA	910	R\$344,678.24	<b>R\$117,662.41</b>	2022 - MOB
BANDEIRANTES - AFFONSO D'ESCRAGNOLLE - MARIA MALUF - TANCREDO NEVES	9853	R\$3,731,994.19	<b>R\$1,273,986.53</b>	2022 - MOB
JOSÉ DOS REIS	548	R\$207,564.48	<b>R\$70,856.05</b>	2022 - MOB
AMPARO	686	R\$259,834.37	<b>R\$88,699.36</b>	2022 - MOB



NOME DA INFRAESTRUTURA	EXTENSÃO (M)	VALOR	VALOR ALTERAÇÃO	FONTE DOS RECURSOS
SALIM FARAH MALUF	2986	R\$1,130,999.15	<b>R\$386,087.87</b>	2022 - MOB
APUCARANA - TIJUCO - SERRAT - CANUTO ABREU	2461	R\$932,146.32	<b>R\$318,205.71</b>	2022 - MOB
PLATINA	1153	R\$436,718.69	<b>R\$149,082.15</b>	2022 - MOB
PONTE TATUAPE - MICHELON - FRANCISCO LEOPOLDO - GALILEU GAIA	1478	R\$559,818.07	<b>R\$191,104.44</b>	2022 - MOB
AIRTON PRETINI	645	R\$244,304.91	<b>R\$83,398.08</b>	2022 - MOB
ASTARTE	734	R\$278,015.20	<b>R\$94,905.73</b>	2022 - MOB
MENEZHINI - RIO DAS PEDRAS - ADHEMAR P DE BARRO	965	R\$365,510.44	<b>R\$124,773.88</b>	2022 - MOB
MIGUEL ABRAHAO - ARICANDUVA	888	R\$336,345.36	<b>R\$114,817.83</b>	2022 - MOB
ESTADO 3	1045	R\$395,811.83	<b>R\$135,117.82</b>	2022 - MOB
RADIAL LESTE 2	2602	R\$985,552.51	<b>R\$336,436.92</b>	2022 - MOB
RIBEIRO DE LIMA	431	R\$163,248.71	<b>R\$55,728.02</b>	2022 - MOB
JOAO BOEMER - JOSE MONTEIRO - CLOVIS ARTHUR	1889	R\$715,491.43	<b>R\$244,246.48</b>	2022 - MOB
CARLOS DE CAMPOS	706	R\$267,409.71	<b>R\$91,285.34</b>	2022 - MOB
CONCEICAO - GERALDO BERTI - MILTON TAVARES	863	R\$326,876.18	<b>R\$111,585.34</b>	2022 - MOB
GUILHERME	220	R\$83,328.81	<b>R\$28,445.86</b>	2022 - MOB

NOME DA INFRAESTRUTURA	EXTENSÃO (M)	VALOR	VALOR ALTERAÇÃO	FONTE DOS RECURSOS
MARIA CÂNDIDA	2348	R\$889,345.62	<b>R\$303,594.88</b>	2022 - MOB
CANHONEIRA MEARIM - ALBERTO BYINGTON - MERE AMEDEA	3311	R\$1,254,098.52	<b>R\$428,110.16</b>	2022 - MOB
OSAKA - SGTO MIGUEL - TENENTE AMARO	1856	R\$702,992.10	<b>R\$239,979.60</b>	2022 - MOB
ROLAND GARROS	1303	R\$493,533.79	<b>R\$168,477.06</b>	2022 - MOB
JARDIM JAPÃO	1416	R\$536,334.49	<b>R\$183,087.88</b>	2022 - MOB
YORIMOTO - GUEIXAS	1053	R\$398,841.96	<b>R\$136,152.22</b>	2022 - MOB
JOÃO FAGUNDES - PASSARELA SOBRE A DUTRA - JOSÉ MARIA FERNANDES	1916	R\$725,718.14	<b>R\$247,737.56</b>	2022 - MOB
MARIA JOSE BARONE FERNANDES	1480	R\$560,575.60	<b>R\$191,363.04</b>	2022 - MOB
FÁBIO PAVANI	530	R\$200,746.67	<b>R\$68,528.66</b>	2022 - MOB
WALDEMAR ROBERTO	285	R\$107,948.68	<b>R\$36,850.32</b>	2022 - MOB
ADHERBAL STRESSER - ASDRUBAL DA CUNHA - WALTER CARLSON	268	R\$101,509.64	<b>R\$34,652.23</b>	2022 - MOB
CAMARGO 2	532	R\$201,504.20	<b>R\$68,787.26</b>	2022 - MOB
SAPETUBA	461	R\$174,611.72	<b>R\$59,606.82</b>	2022 - MOB
CORIFEU DE AZEVEDO MARQUES - VITAL BRASIL	5597	R\$2,119,960.57	<b>R\$723,688.48</b>	2022 - MOB
BENJAMIN MANSUR - MARTINHO CLARO - DOMINGOS BARBIERI	1297	R\$491,261.19	<b>R\$167,701.26</b>	2022 - MOB



NOME DA INFRAESTRUTURA	EXTENSAO (M)	VALOR	VALOR ALTERAÇÃO	FONTE DOS RECURSOS
SANTA MARINA	770	R\$291,650.82	<b>R\$99,560.50</b>	2022 - MOB
EDGAR FACÓ - PONTE DO PIQUERI - ERMANO MARCHETTI	2221	R\$841,242.17	<b>R\$287,173.86</b>	2022 - MOB
GAGO COUTINHO - JOHN HARRISON DRONSFIELD - MALVIN JONES	1993	R\$754,883.22	<b>R\$257,693.61</b>	2022 - MOB
POTSDAM - BRENTANO	1137	R\$430,658.42	<b>R\$147,013.36</b>	2022 - MOB
IMPERATRIZ LEOPOLDINA	94	R\$35,604.13	<b>R\$12,154.14</b>	2022 - MOB
GUAIPA	1654	R\$626,481.11	<b>R\$213,861.13</b>	2022 - MOB
MAJOR PALADINO	373	R\$141,280.20	<b>R\$48,228.66</b>	2022 - MOB
QUEIROZ FILHO	1155	R\$437,476.23	<b>R\$149,340.75</b>	2022 - MOB
JÁCOMO ZANELLA - ELIAS NAGIB BREIM - VIADUTO DA LAPA	697	R\$264,000.81	<b>R\$90,121.65</b>	2022 - MOB
GASTÃO VIDIGAL - LATERAL DO VIADUTO	290	R\$109,842.52	<b>R\$37,496.81</b>	2022 - MOB
PROFA VIRGILIA - ALCINDO BUENO	1500	R\$568,150.95	<b>R\$193,949.03</b>	2022 - MOB
SANTA INES - VOLUNTARIOS DA PATRIA	1886	R\$714,355.12	<b>R\$243,858.58</b>	2022 - MOB
MARIA AMALIA - MAMUD RAHD	4598	R\$1,741,572.04	<b>R\$594,518.43</b>	2022 - MOB
MANUEL GAYA	1852	R\$701,477.04	<b>R\$239,462.40</b>	2022 - MOB
DUMONT VILLARES - MARIA LAET	2792	R\$1,057,518.30	<b>R\$361,003.79</b>	2022 - MOB
JOSE PARADA - ADVINCOLA - RUYTEMBERG - JOAO CREFF	922	R\$349,223.45	<b>R\$119,214.00</b>	2022 - MOB
DUARTE DE AZEVEDO	1020	R\$386,342.61	<b>R\$131,885.34</b>	2022 - MOB
ANTONIO CESAR NETO	780	R\$295,438.49	<b>R\$100,853.50</b>	2022 - MOB
BENJAMIN PEREIRA	1660	R\$628,753.71	<b>R\$214,636.93</b>	2022 - MOB

NOME DA INFRAESTRUTURA	EXTENSÃO (M)	VALOR	VALOR ALTERAÇÃO	FONTE DOS RECURSOS
Viaduto Bresser	1090	R\$0.00	R\$707,488.92	2022 - MOB
José Maria Whitaker	1681	R\$0.00	R\$510,320.11	2022 - MOB
República do Líbano	650	R\$0.00	R\$397,220.52	2022 - MOB
Rui Barbosa - Treze de Maio - Santo Antônio	2270	R\$0.00	R\$820,578.44	2022 - MOB
Dom Pedro I	1550	R\$0.00	R\$1,262,912.33	2022 - MOB
Educador Paulo Freire	220	R\$0.00	R\$160,183.67	2022 - MOB
Viaduto Itinguçu - Júlio Sayago	1100	R\$0.00	R\$206,179.72	2022 - MOB
Nagib Farah Maluf	2250	R\$0.00	R\$1,007,137.46	2022 - MOB
João Batista Conti	1600	R\$0.00	R\$570,324.83	2022 - MOB
Miguel Yunes	1450	R\$0.00	R\$91,427.66	2022 - MOB
Jacu Pêssego 2 (Laranja da China)	910	R\$0.00	R\$373,415.20	2022 - MOB
Sena Madureira	2870	R\$0.00	R\$1,156,349.89	2022 - MOB
Eng Luís Gomes Cardim Sangirardi - Dona Avelina	1209	R\$0.00	R\$316,972.47	2022 - MOB
Raimundo Pereira de Magalhães - Miguel de Castro - Cabo Adão Pereira - Manuel Barbosa	2120	R\$0.00	R\$877,993.96	2022 - MOB
Ponte Cidade Universitária	485	R\$0.00	R\$440,337.38	2022 - MOB



NOME DA INFRAESTRUTURA	EXTENSÃO (M)	VALOR	VALOR ALTERAÇÃO	FONTE DOS RECURSOS
Jaguaré	610	R\$0.00	R\$485,682.47	2022 - MOB
Gastão Vidigal - Ponte dos Remédios	1400	R\$0.00	R\$479,339.82	2022 - MOB
Ponte Jaguaré	1500	R\$0.00	R\$620,200.94	2022 - MOB
Praça Campo de Bagatelle	820	R\$0.00	R\$422,063.24	2022 - MOB
Tiradentes - Santos Dumont	715	R\$0.00	R\$1,149,778.02	2022 - MOB
Abraão Ribeiro	600	R\$0.00	R\$414,885.91	2022 - MOB
Ponte da Freguesia do Ó - Comendador Martineli	1000	R\$0.00	R\$833,573.74	2022 - MOB
Alvarenga	2425	R\$0.00	R\$1,519,277.38	2022 - MOB
Mutinga	1531	R\$0.00	R\$766,573.29	2022 - MOB
Ordeme Progresso - Ponte do Limão	1000	R\$0.00	R\$621,201.32	2022 - MOB
Armando Arruda Pereira	1474	R\$0.00	R\$639,392.92	2022 - MOB
Carlos Caldeira	3532	R\$0.00	R\$1,612,645.35	2022 - MOB
Radial Leste	2971	R\$0.00	R\$2,322,621.10	2022 - MOB
Indianópolis	3517	R\$0.00	R\$1,913,888.91	2022 - MOB
Eng Alberto de Zagottis - Octales Marcondes Ferreira	1777	R\$0.00	R\$989,051.34	2022 - MOB
Nações Unidas 1	1201	R\$0.00	R\$627,494.04	2022 - MOB
Nações Unidas 2	843	R\$0.00	R\$315,204.27	2022 - MOB

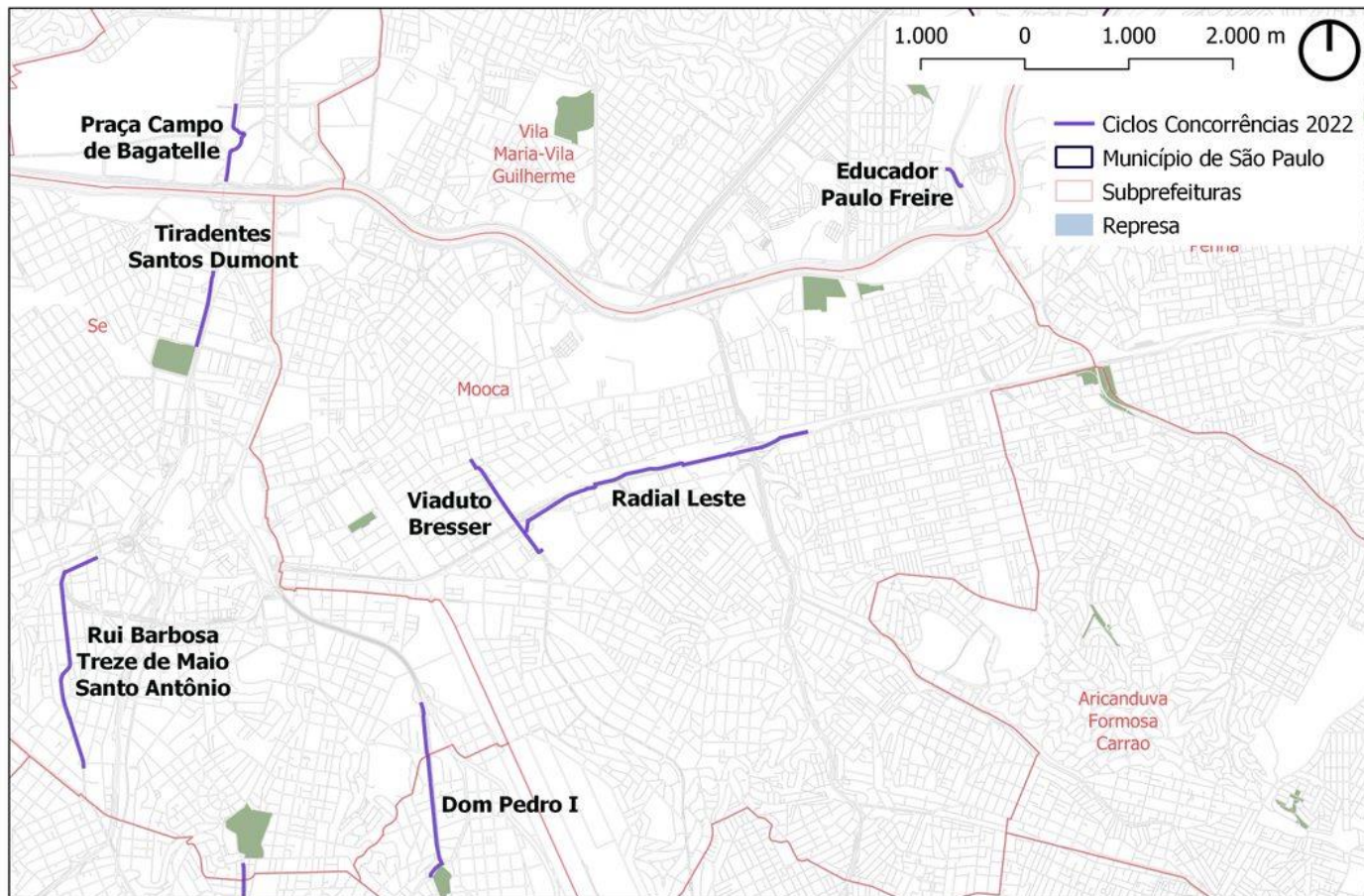

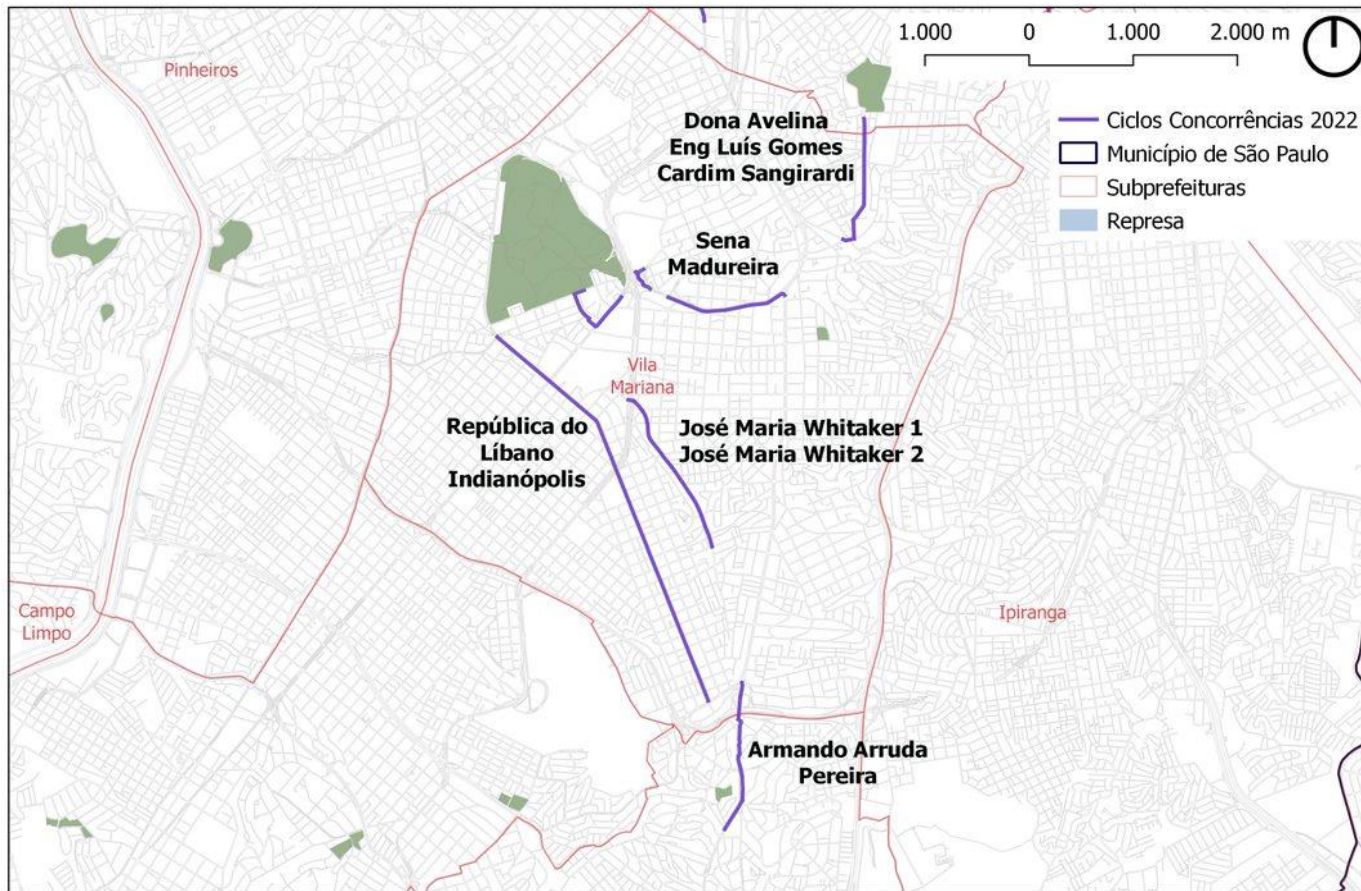



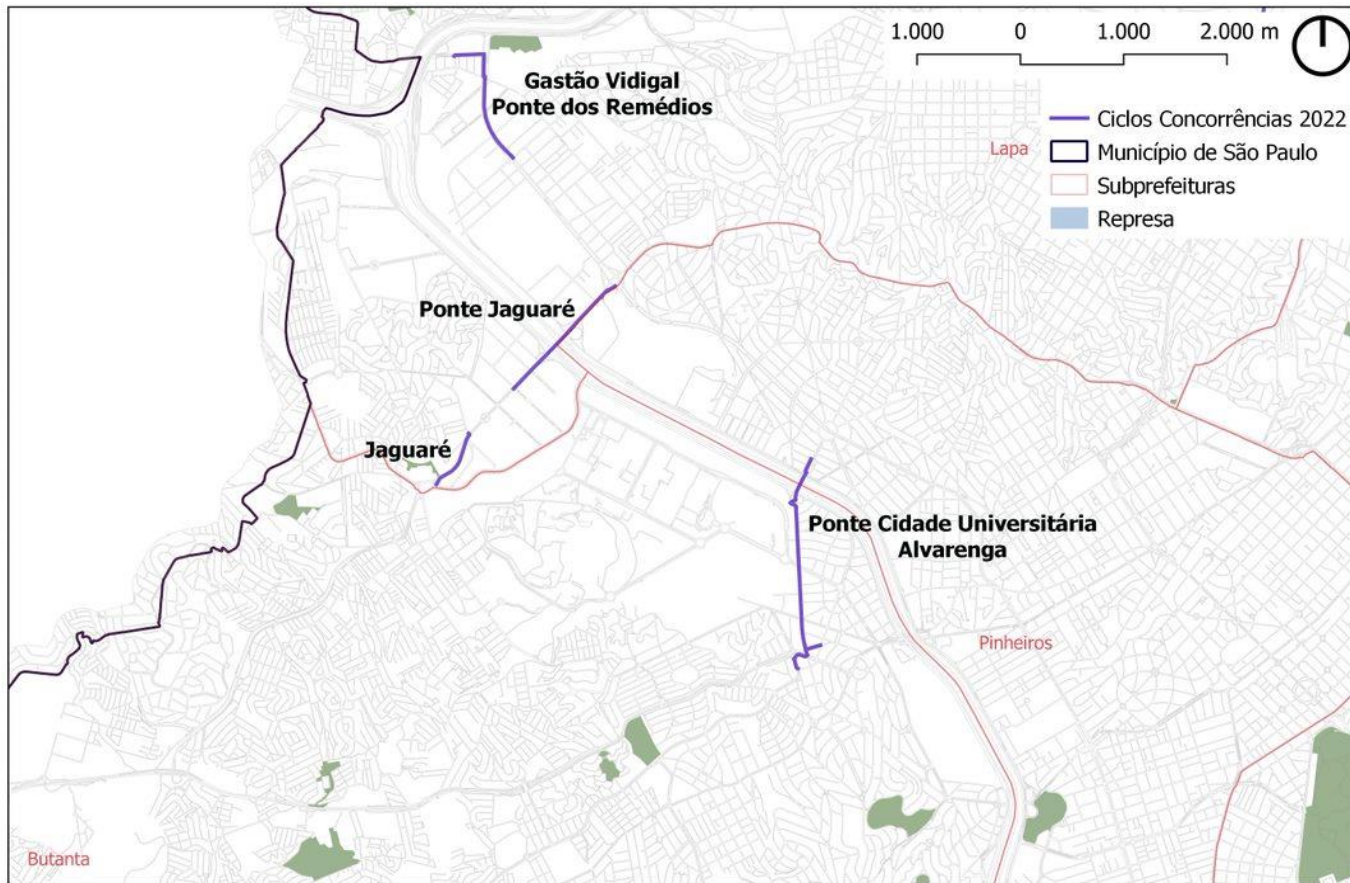

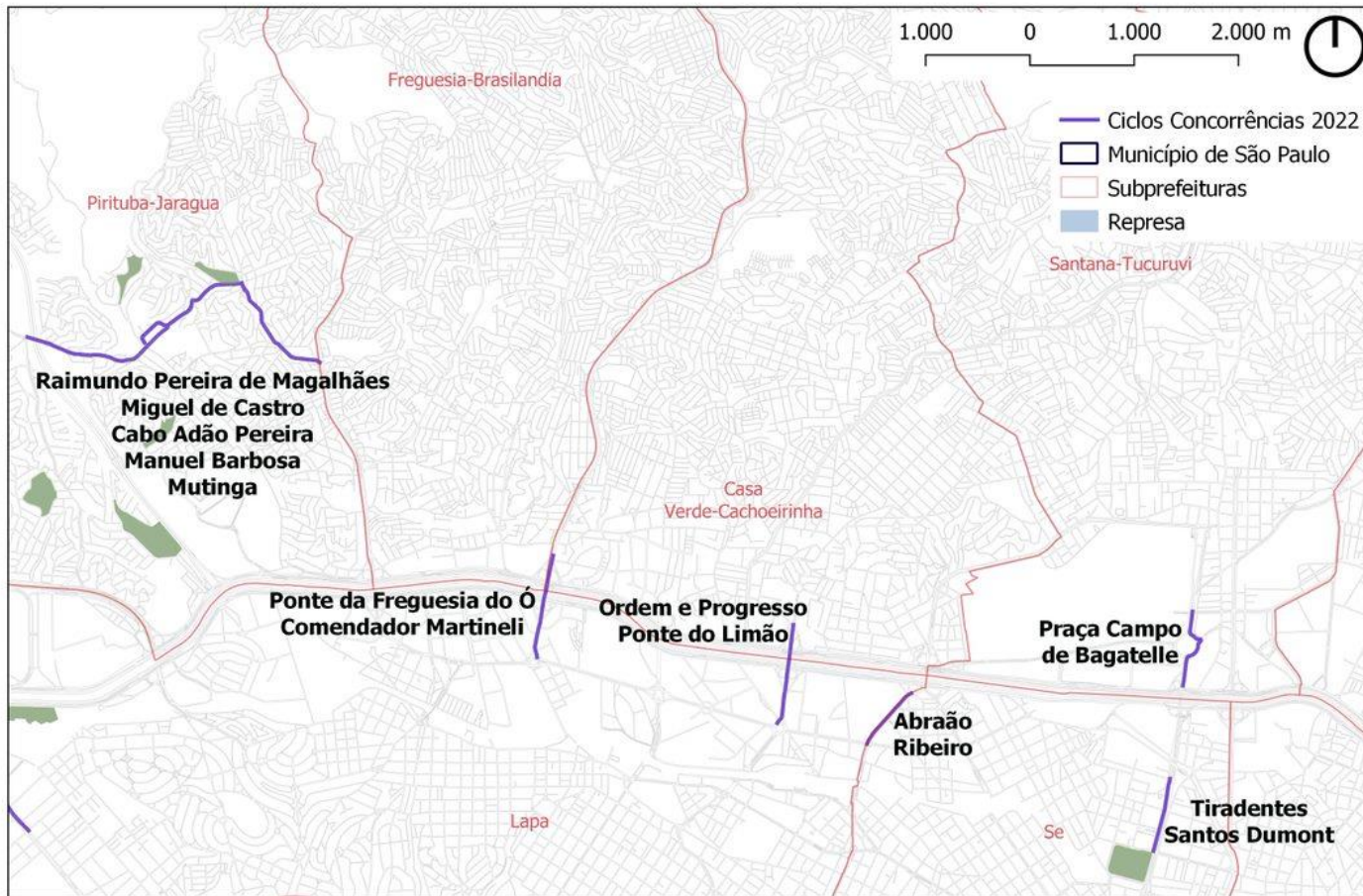



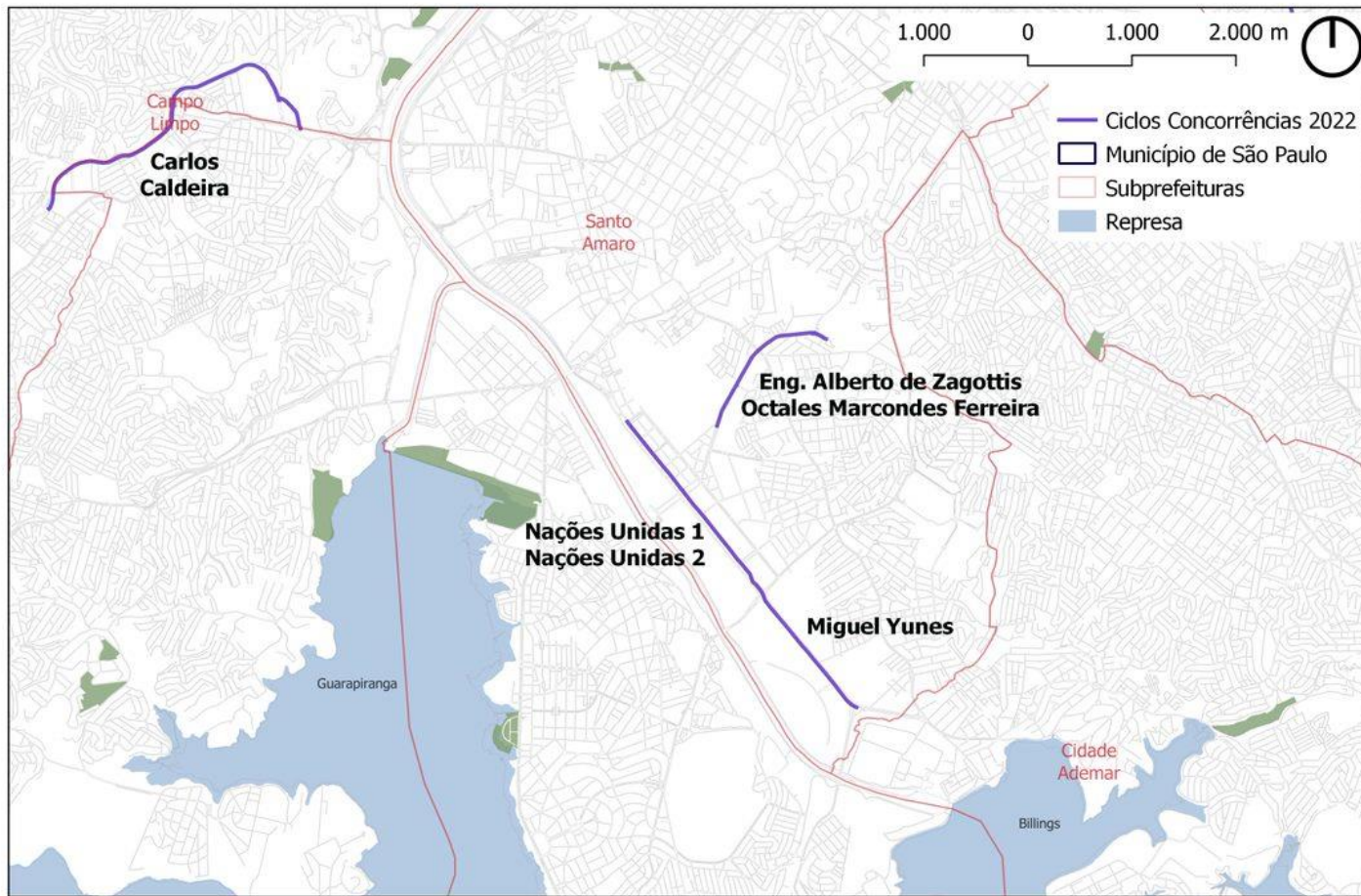

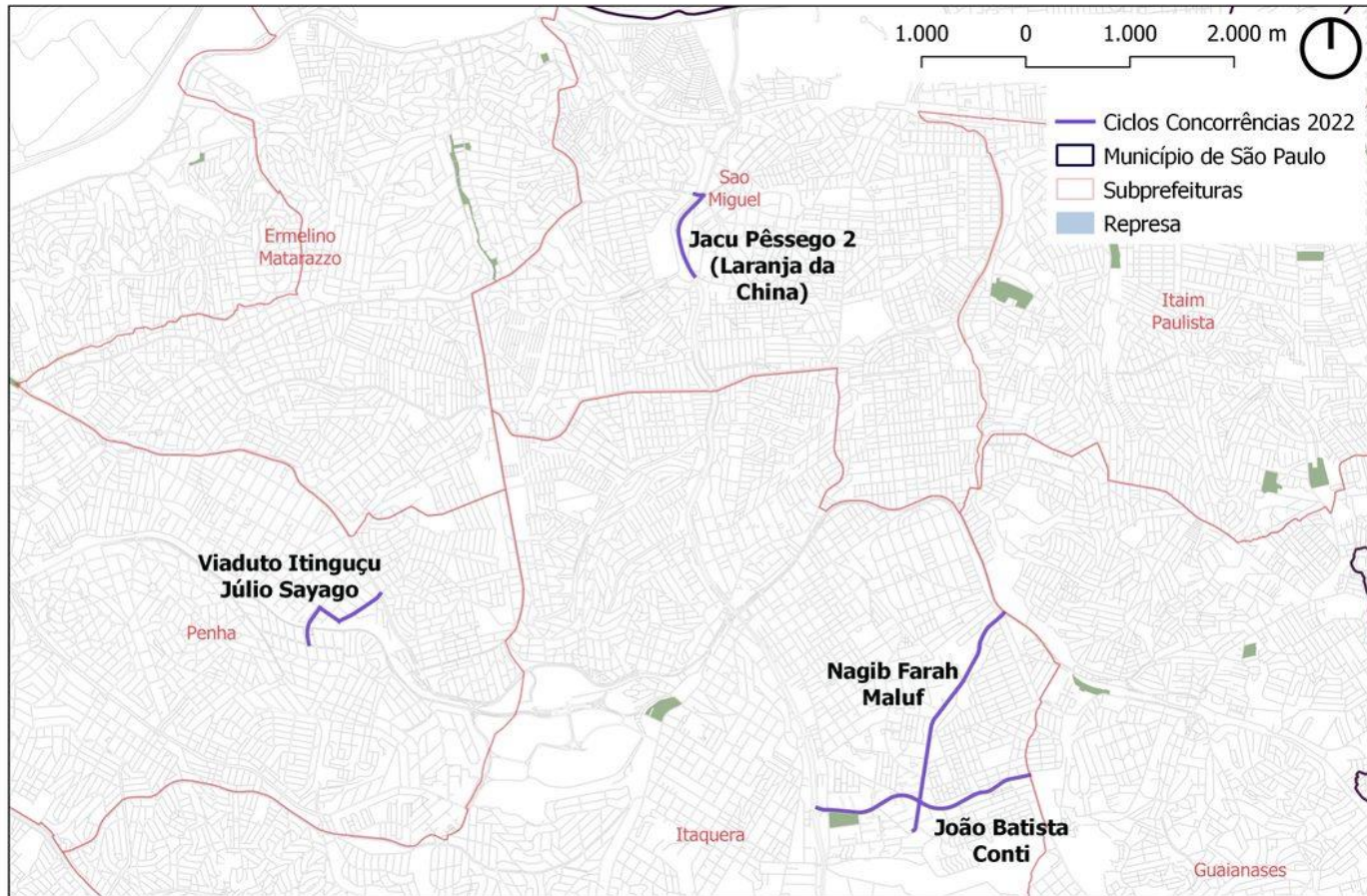

<b>OBJETO DO GASTO</b>	<b>PREVISÃO ATUAL</b>	<b>ALTERAÇÃO</b>	<b>NOVO VALOR</b>
<b>IMPLANTAÇÃO DE CORREDORES DE ÔNIBUS</b>	R\$ 31.062.216,00	- R\$ 9,507,000.00	R\$ 21.555.216,00
<b>IMPLANTAÇÃO DE TRANSPORTE PÚBLICO HIDROVIÁRIO</b>	R\$ 0,00	+ R\$ 9,507,000.00	R\$ 9,507,000.00
	<b>31.062.216,00</b>	<b>31.062.216,00</b>	<b>R\$ 31.062.216,00</b>

E TRANSPORTES



NOME DA INFRAESTRUTURA	ENDEREÇO(S)	EXTENSÃO (M)	VALOR	VALOR ALTERAÇÃO	FONTE DOS RECURSOS
Corredor Leste - Itaquera / Itaquera - Líder	São Teodoro, Itaquera, Líder	6000	R\$31,062,216.00	R\$16,600,000.00	2022 - MOB
Corredor Celso Garcia	Celso Garcia, Rangel Pestana	8000	R\$0.00	R\$4,955,216.00	2022 - MOB

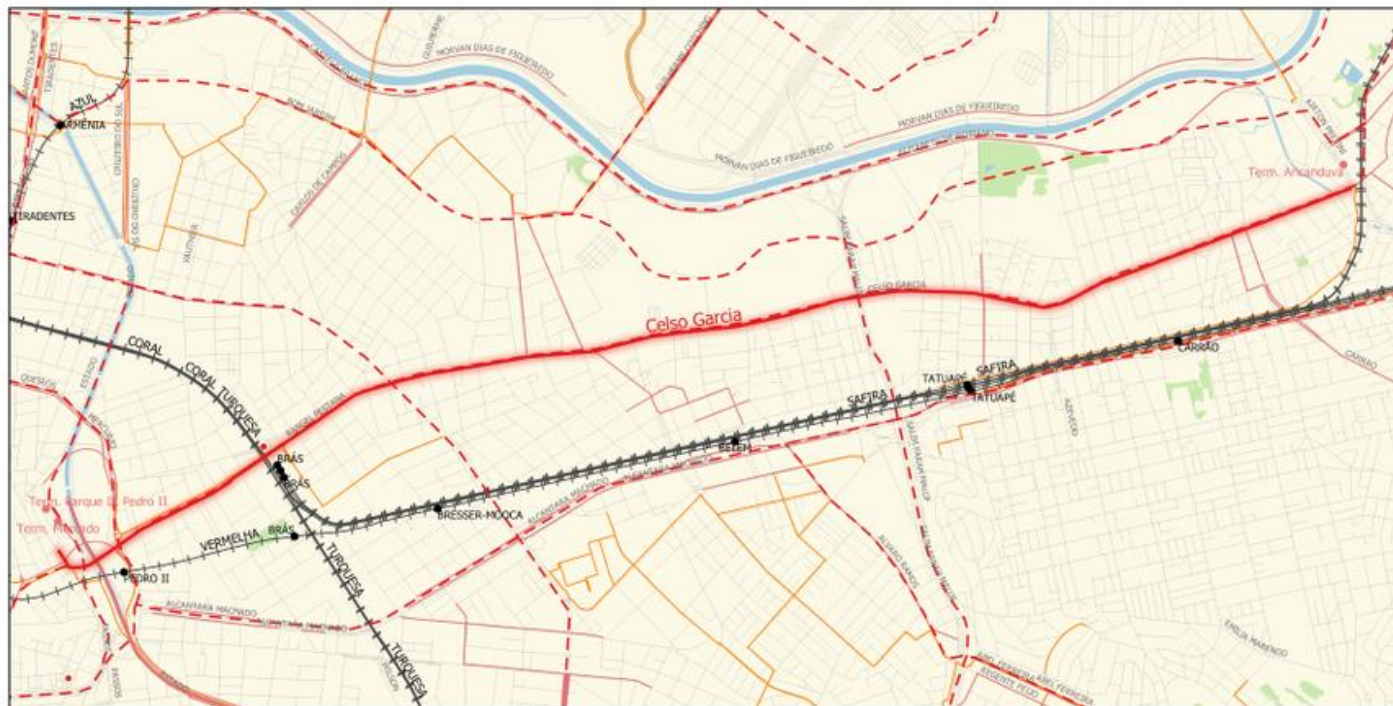

**Planejamento**

**PdM**

— Corredor Celso Garcia IND

**Corredores e terminais de ônibus PlanMob**

- Terminais SPTrans planejados
- Corredores SPTrans planejados

**Existente**

**Trilhos**

- Metrô Estação
- CPTM Estação
- Metrô Linha
- CPTM Linha

**Corredores e terminais existentes**

- Terminais de Ônibus
- Corredores de Ônibus
- Faixas Exclusivas de Ônibus
- Rede Cicloviária**
- Rede Cidoviária

**Referências**

- Hidrografia Massa D'água
- Arnuamento de referência
- Limite Municipal
- Parques Municipais



NOME DA INFRAESTRUTURA	ENDEREÇO(S)	EXTENSÃO (M)	VALOR	VALOR ALTERAÇÃO	FONTE DOS RECURSOS
Sistema de transporte público hidroviário na represa Billings - Aquático SP	Terminal Pedreira: Est. do Alvarenga / Rua do Mar Paulista; Terminal Cocaia: Rua Atrás de Interlagos; Terminal Jardim Apurá: Rua Salvador Dalí.	n/a	R\$0.00	R\$9,507,000.00	2022 - MOB

TRANSPORTE E TRÂNSITO

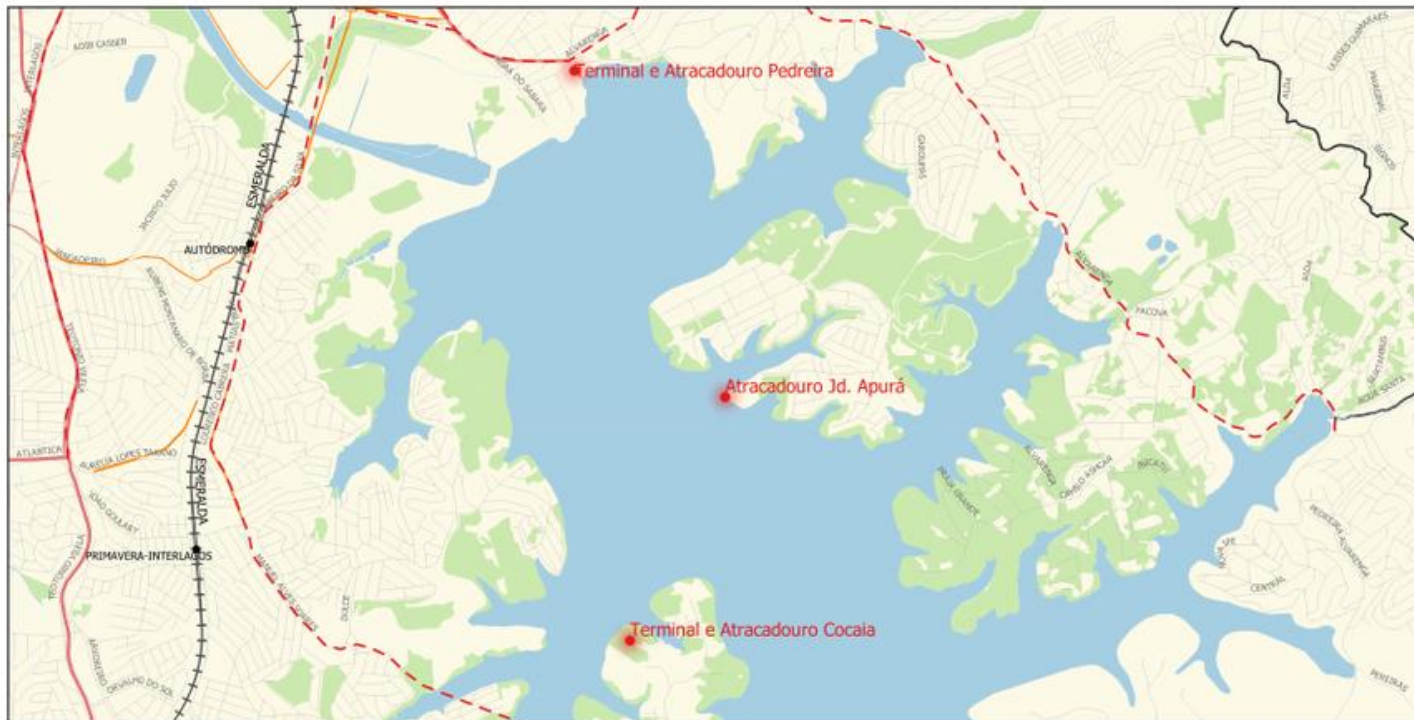

**Planejamento**

**PdM**

- Atracadouro Jd. Apurá
- Terminal e Atracadouro Pedreira
- Terminal e Atracadouro Cocaia

**Corredores e terminais de ônibus PlanMob**

- Corredores SPTrans planejados

**Existente**

- CPTM Estação
- |— CPTM Linha

**Corredores e terminais existentes**

- Corredores de Ônibus
- Faixas Exclusivas de Ônibus

**Rede Cicloviária**

- Rede Cicloviária

**Referências**

- Represas

**Hidrografia Massa D'água**

- Hidrografia Massa D'água
- Arruamento de referência
- Limite Municipal
- Parques Municipais





**CIDADE DE**  
**SÃO PAULO**  
**MOBILIDADE**  
**E TRÂNSITO**