

Prestação de Contas Parcial Plano de Investimentos 2019

17/02/2020



Prestação de Contas Parcial - Plano de Investimentos 2019 – SIURB

Posição em 17/02:

Como o prazo para execução de restos a pagar 2019 vai até o mês 03/2020, trata-se de prestação de contas parcial.

Investimento/Intervenções	REMANESCENTE	REMANESCENTE	Valor Aprovado no	Valor Liquidado
	2017	2018	FUNDURB 2019	
Nova ligação Pirituba-Lapa [MOB]	20.561.527,32	26.307.355,13	75.851.262,23	53.767.568,47
Hospital Brasilândia			6.000.000,00	5.998.317,87
Contenção do Talude na Avenida Nadir Dias de Figueiredo			2.469.648,01	2.360.091,59
Ponte Grauna-Gaivotas [Projeto] [MOB]			2.044.556,54	136.522,93
Corredor Capão Redondo [Projeto] [MOB]			1.000,00	-
Corredor Itaquera I [MOB]			-	-
Corredor Itaquera II [MOB]			-	-
Corredor Radial Leste [trecho i] [Projeto] [MOB]				-
Corredor Radial Leste [trecho ii] [Projeto] [MOB]			1.000,00	-
Corredor Radial Leste [trecho iii] [Projeto] [MOB]				-
Corredor Aricanduva [Projeto] [MOB]			50.000,00	-
Corredor Chucri Zaidan [Projeto] [MOB]			1.000.000,00	-
Terminal Itaquera			-	-
Serviços Técnicos. Trabalho Social			600.000,00	-
Av Itapecerica [Projeto] [MOB]			800.000,00	-
Av Imirim [Projeto] [MOB]			800.000,00	-
Av Amador Bueno [Projeto] [MOB]			800.000,00	-
Av Santo Amaro [Projeto] [MOB]			800.000,00	-
Av Interlagos [Projeto] [MOB]			800.000,00	-
Viário Complementar [ligações]			1.100.000,00	-
Requalificação do Vale do Anhangabaú			43.650.000,00	13.911.087,66
Requalificação do Vale do Anhangabaú [GER]			4.350.000,00	2.783.597,91
Serviços Técnicos. Gerenciamento SPObras [GER]			7.962.550,00	7.962.550,00
Córrego Anhanguera [Drenagem]			-	-
Córrego Dois Irmãos [Drenagem]			-	-
Fábrica do Samba			2.000.000,00	1.410.473,30
Minhocão [Obra]			8.500.000,00	-
Minhocão [GER]			850.000,00	-
Contenção do Talude da Rua Maria Antonia Ladalardo			9.500.000,00	7.809.614,32
OAE - Obras			22.564.300,78	9.478.217,74
OAE - Inspeções			12.841.365,02	-
OAE - Passarelas [MOB]			489.236,10	-
Outras Intervenções			-	-
TOTAL INTERVENÇÕES SIURB	20.561.527,32	26.307.355,13	205.824.918,68	105.618.041,79
TOTAL INTERVENÇÕES OUTRAS SECRETARIAS (SMT E SUBPREFEITURAS)		35.127.403,76	102.711.517,39	24.096.532,44
TOTAL GERAL	20.561.527,32	61.434.758,89	308.536.436,07	129.714.574,23

Plano de Investimentos 2019 – SIURB – **Obra em execução**

Fotos Ligação Pirituba-Lapa:



Prova de carga estática – Estaca Raiz ap3



Estaca Raiz ap2



Estaca Raiz

Plano de Investimentos 2019 – SIURB

Construção do Hospital Brasilândia:



Plano de Investimentos 2019 – SIURB

Contenção do Talude na Avenida Nadir Dias de Figueiredo:



Plano de Investimentos 2019 – SIURB – **Obra em execução**

Fotos Requalif. Vale do Anhangabaú :



TESTE DE PISO



Plano de Investimentos 2019 – SIURB - **Obra em execução**

Fotos Requalificação do Anhangabaú :



EXAUSTÃO E VENTILAÇÃO



TUBOS DE PEAD, POÇO DE VISITA , E GALERIA TÉCNICA

Plano de Investimentos 2019 – SIURB

Fábrica do Samba – Fase 1 – Bloco C:



Plano de Investimentos 2019 – SIURB - **Obra em execução**

Fotos Ponte da Vila Maria:

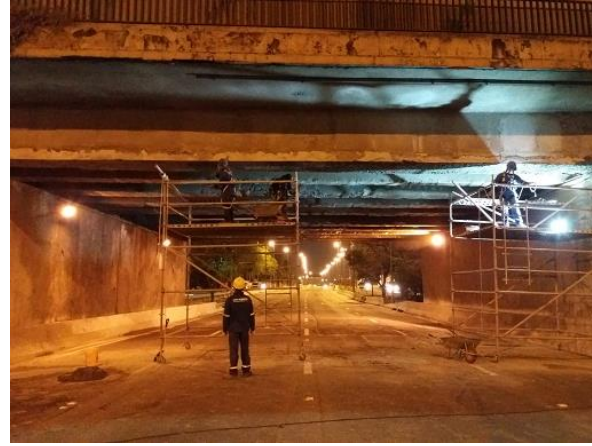

Plano de Investimentos 2019 – SIURB - **Obra em execução**

Fotos Ponte Jaguaré:



Plano de Investimentos 2019 – SIURB - **Obra em execução**

Fotos Viaduto Alcântara Machado:



Plano de Investimentos 2019 – SIURB - **Obra em execução**

Fotos Viaduto Miguel Mofarrej:



Plano de Investimentos 2019 – SIURB – **Em Licitação**

Fotos Viaduto Marginal Pinheiros – T5:



Plano de Investimentos 2019 – SIURB – Em Licitação

Passarela José Granadeiro Guimarães – Em licitação:



Foto 1 – Vista superior da implantação indicando a localização da passarela, foto obtida pela internet.



Foto 2 – Vista antiga da passarela, Dr. José Granadeiro Guimarães, antes de sua remoção, foto obtida pela internet.



Foto 5 – Vista da rampa de acesso a passarela lado Planalto paulista



Foto 6 – Vista da rampa de acesso a passarela lado Moema



Foto 3 – Vista atual da passarela, Dr. José Granadeiro Guimarães, lado. Planalto paulista



Foto 4 – Vista atual da passarela, Dr. José Granadeiro Guimarães, lado Moema,



Foto 7 – Vista da face inferior da laje e lateral esquerda no trecho 02 da passarela, lado Planalto paulista.



Foto 8 – Vista do piso do trecho existente da passarela lado Moema

Plano de Investimentos 2019 – SIURB

Contenção do Talude da Rua Maria Antonia Ladalardo: **ANTES**



Figura 3.1 – Vista local do solo superficial constituído de ater



Foto 4.1.1 – Foto do colapso da escada hidráulica



Foto 4.2.1 – Vista de proximidade do afundamento da guia, sarjeta e pavimento

Plano de Investimentos 2019 – SIURB

Contenção do Talude da Rua Maria Antonia Ladalardo: **DEPOIS**



FOTO 320 – OBRA FINALIZADA



FOTO 321 – OBRA FINALIZADA



FOTO 322 – OBRA FINALIZADA



FOTO 323 – OBRA FINALIZADA



FOTO 324 – OBRA FINALIZADA



FOTO 325 – OBRA FINALIZADA



**PREFEITURA DE
SÃO PAULO**

**INFRAESTRUTURA
URBANA E OBRAS**

