

ORIENTAÇÕES PARA PREVENÇÃO AO CORONAVÍRUS

USO OBRIGATÓRIO DE MÁSCARA

PROTEJA A VOCÊ E AOS OUTROS



Lavar as mãos antes e depois de colocar a máscara.



A máscara deve cobrir o queixo, o nariz e ficar justa ao rosto, sem espaço nas laterais.



Não toque no pano da máscara e não a remova para falar.



Ao tirar a máscara use as alças laterais. Em seguida higienize as mãos.

RESPEITE O DISTANCIAMENTO SOCIAL

EVITE AGLOMERAÇÕES



Lave as mãos ou use álcool em gel 70° sempre que mudar de ambiente.

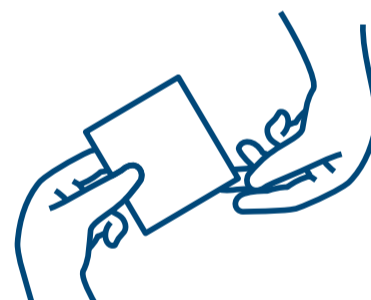

Evite tocar em objetos compartilhados (balcões, corrimãos, papéis ou canetas).

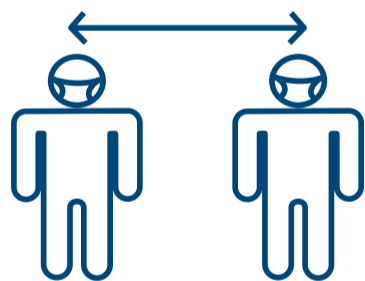

Mantenha distância de pelo menos 1,5 metro de outras pessoas.



Evite compartilhar objetos de uso pessoal (talheres, pratos, copos ou garrafas).



Ao tossir ou espirrar, não tire a máscara e ampare com o antebraço.

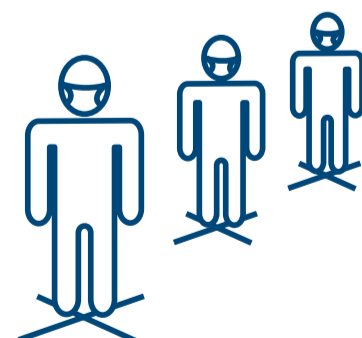

Respeite as sinalizações das filas e a organização do espaço.



CIDADE DE SÃO PAULO
ASSISTÊNCIA E DESENVOLVIMENTO SOCIAL