

**PLANO ANUAL DE APLICAÇÃO 2019**  
**“REPACTUAÇÃO”**

**FUNDO DE DESENVOLVIMENTO URBANO - FUNDURB**

SECRETARIA MUNICIPAL DE HABITAÇÃO

PREFEITURA DE SÃO PAULO

# PLANO ANUAL DE APLICAÇÃO 2019

VALORES EM [R\$]

OBJETO	RESOLUÇÃO 004/2019 (07/09/2019)	PROPOSTA DE REPACTUAÇÃO DO PLANO
[Construção de Habitação de Interesse Social] Heliópolis / Sabesp 2 – Condomínio 3A	9.018.000,00	9.658.000,00
[Construção de Habitação de Interesse Social] Heliópolis / Gleba G – Condomínio B	7.600.000,00	7.600.000,00
[Construção de Habitação de Interesse Social] Heliópolis / Sabesp 2 - Condomínios 4 e 5	5.482.000,00	4.982.000,00
[Construção de Habitação de Interesse Social] Serviços Técnicos -Acompanhamento de Obras (Gerenciamento)	6.515.909,09	6.515.909,09
[Construção de Habitação de Interesse Social] Serviços Técnicos – Serviço Social	1.600.000,00	1.600.000,00
[Construção de Habitação de Interesse Social] – Empreendimento Espanha	400.000,00	400.000,00
[Construção de Habitação de Interesse Social] Paraisópolis / Sanfona – Fase 1	8.000.000,00	8.000.000,00
[Construção de Habitação de Interesse Social] Bamburrall	7.500.000,00	7.500.000,00
[Construção de Habitação de Interesse Social] Ponte dos Remédios / Quadra 4	5.000.000,00	3.060.000,00
[Construção de Habitação de Interesse Social] Alto da Alegria	7.159.090,91	7.159.090,91
[Construção de Habitação de Interesse Social] Paraisópolis / Sanfona – Fase 2	1.000.000,00	1.000.000,00
[Construção de Habitação de Interesse Social] Viela da Paz	15.000.000,00	15.000.000,00
[Urbanização de Favela] Boulevard da Paz	0,00	400.000,00
[Urbanização de Favela] Jardim Arnaldo	0,00	400.000,00
[Urbanização de Favela] Lote 5: Cidade Júlia – Guaicuri / Apurá II / Bandeirantes e Mata Virgem	0,00	1.000.000,00
[Construção de Habitação de Interesse Social] Jardim Colombo / 1º Trecho (Aquisição)	1.005.000,00	1.005.000,00
[Construção de Habitação de Interesse Social] Jardim Colombo / Pastor (Aquisição)	360.000,00	360.000,00
[Construção de Habitação de Interesse Social] Jardim Colombo / Igreja (Aquisição)	360.000,00	360.000,00
<b>Total</b>	<b>76.000.000,00</b>	<b>76.000.000,00</b>

OBJETO	RESOLUÇÃO 004/2019 (07/09/2019)	PROPOSTA DE READEQUAÇÃO DO PLANO
[Aquisição de Imóveis] Abel Marciano		
[Aquisição de Imóveis] Barão de Antonina		
[Aquisição de Imóveis] Almo – Heliópolis - Petrobras		
[Aquisição de Imóveis] Forte do Rio Negro A B		
[Aquisição de Imóveis] José Dias (Fase 2)		
[Aquisição de Imóveis] Manuel Bueno		
[Aquisição de Imóveis] Fernão Dias		
[Aquisição de Imóveis] P006 - Giovanni Gronchi 3480	144.640.677,46	146.737.364,72
[Aquisição de Imóveis] P012 - Francisco Carvalho 445		
[Aquisição de Imóveis] P014 - Flávio Maurano 1110		
[Aquisição de Imóveis] Almo – Heliópolis - Petrobras (Área maior) Custas		
[Aquisição de Imóveis] Cupecê		
[Aquisição de Imóveis] Edifício José Bonifácio 135-137		
[Aquisição de Imóveis] João Gomes		
[Aquisição de Imóveis] Zike Tuma 2		

# BOULEVARD DA PAZ

NOME	VALOR	EMPENHO	PAGAMENTO	EXECUÇÃO	
				EMPENHADO	PAGO
Boulevard da Paz	400.000,00	0,00	0,00	100%	0%
SITUAÇÃO		AÇÃO			
Em andamento	Atendimento de 534 famílias com obras de infraestrutura na região do Represa do Guarapiranga				

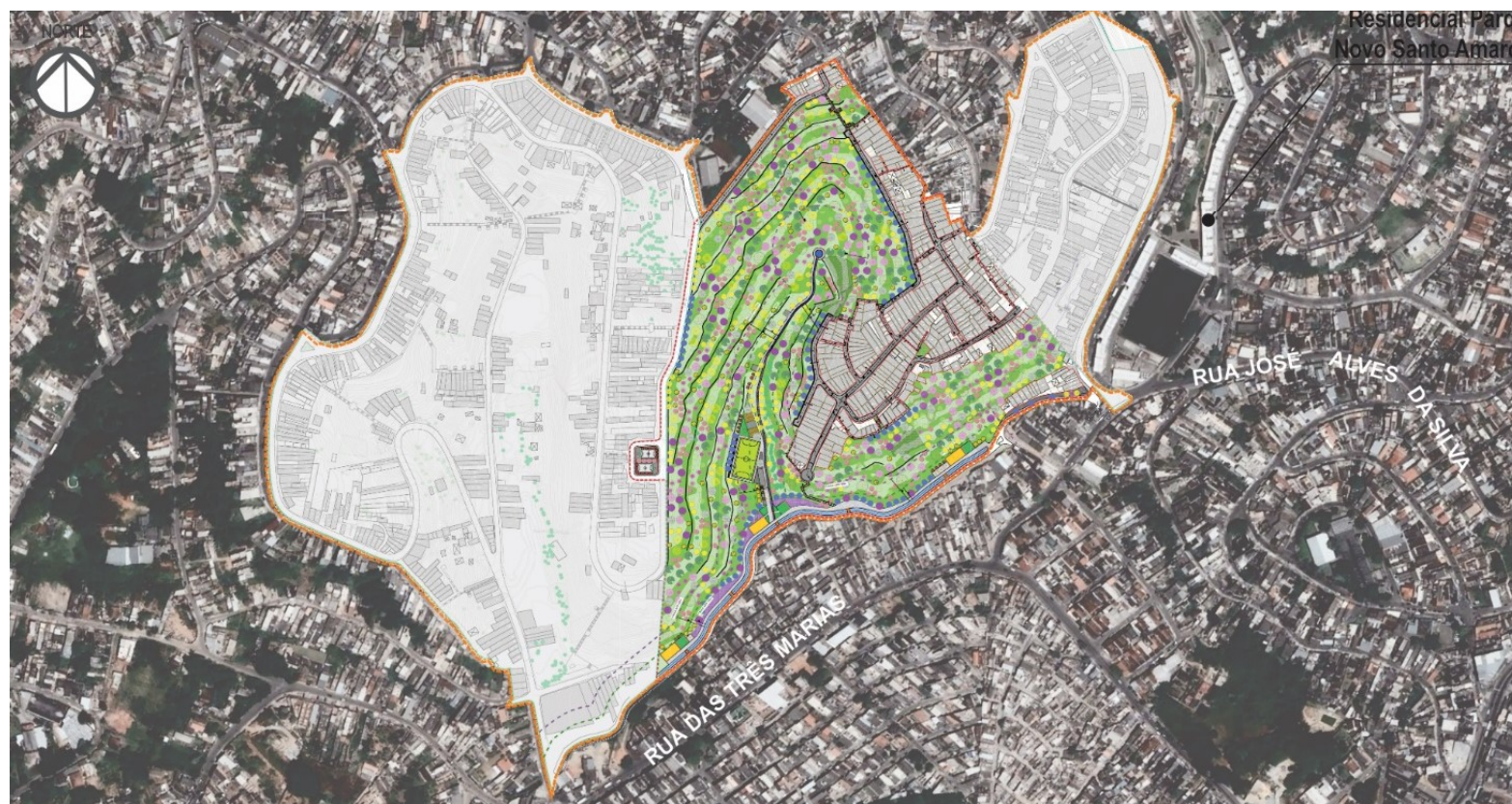

■ ■ ■ Limite da área de intervenção

# BOULEVARD DA PAZ

---



# JARDIM ARNALDO A

NOME	VALOR	EMPENHO	PAGAMENTO	EXECUÇÃO	
				EMPENHADO	PAGO
Jardim Arnaldo A	400.000,00	0,00	0,00	100%	0%
SITUAÇÃO		AÇÃO			
Em andamento	Atendimento de 656 famílias com obras de infraestrutura na Região da Represa do Guarapiranga				



■ ■ ■ Limite da área de intervenção

# JARDIM ARNALDO A

---



# CIDADE JÚLIA – GUAICURI / APURÁ II / BANDEIRANTES E MATA VIRGEM

NOME	VALOR	EMPENHO	PAGAMENTO	EXECUÇÃO	
				EMPENHADO	PAGO
Cidade Júlia – Guaicuri e demais áreas	1.000.000,00	0,00	0,00	100%	0%
SITUAÇÃO		AÇÃO			



Em andamento

Atendimento de 3.649 famílias com obras de infraestrutura na região da Represa Billings

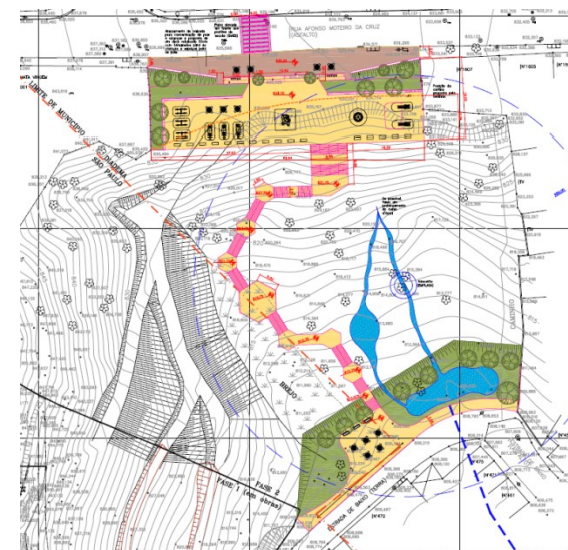

**Bandeirantes / Jardim Apurá**



-  Cidade Julia (Guaicuri)
-  Ângelo Remazotti/ Missionaria V/  
Papa Gregório Magno

# CIDADE JÚLIA – GUAICURI e demais áreas



Cidade Júlia



Jd Apurá



Jd Eldorado / Mata Virgem