

Reunião do Conselho Gestor do Fundurb

Prestação de Contas 2020

SECRETARIA MUNICIPAL DE MOBILIDADE E TRANSPORTES

29/05/2020

DSV

CET

DTP
DEPARTAMENTO DE
TRANSPORTES PÚBLICOS

SPTrans



**CIDADE DE
SÃO PAULO**
MOBILIDADE E
TRANSPORTES

EMPENHO E LIQUIDAÇÃO – database 19/05/2020

SEI de contratação	Número do contrato	Empresa	Objeto do contrato	EMPENHO 2020	LIQUIDAÇÃO 2020
6020.2019/0005903-2	84/2019	SOEBE	Requalificação de ciclofaixas	R\$ 981.045,07	R\$ 195.632,69
6020.2019/0005964-4	85/2019	SOEBE	Requalificação de ciclofaixas	R\$ 235.925,31	R\$ 132.807,85
6020.2019/0008658-7	101/2019	FREMIX	Requalificação de ciclofaixas	R\$ 4.561.398,66	R\$ 0,00
6020.2019/0008659-5	100/2019	FREMIX	Requalificação de ciclofaixas	R\$ 3.263.456,97	R\$ 816.131,05
6020.2019/0009057-6	98/2019	JOFEGE	Requalificação de ciclofaixas	R\$ 4.318.386,61	R\$ 1.759.549,19
6020.2019/0009507-1	97/2019	SOEBE	Requalificação de ciclofaixas	R\$ 4.157.241,61	R\$ 2.220.404,97
6020.2019/0009510-1	99/2019	FBS	Requalificação de ciclofaixas	R\$ 800.248,32	R\$ 204.104,42
6020.2019/0010765-7	103/2019	SOEBE	Implantação de ciclofaixas	R\$ 3.342.341,00	R\$ 0,00
6020.2019/0010766-5	105/2019	SOEBE	Requalificação de ciclofaixas	R\$ 2.444.630,65	R\$ 583.149,13
6020.2019/0011007-0	109/2019	SOEBE	Implantação de ciclofaixas	R\$ 1.845.354,07	R\$ 221.119,32
6020.2019/0011008-9	111/2019	SOEBE	Implantação de ciclofaixas	R\$ 1.555.533,55	R\$ 963.348,15
6020.2019/0011011-9	110/2019	JOFEGE	Implantação de ciclofaixas	R\$ 3.328.441,13	R\$ 0,00
6020.2019/0010767-3	102/2019	FBS	Requalificação de ciclofaixas	R\$ 1.184.188,29	R\$ 806.448,54
6020.2019/0011024-0	114/2019	FREMIX	Implantação de ciclofaixas	R\$ 1.438.267,64	R\$ 1.171.886,30
6020.2019/0011322-3	113/2019	JOFEGE	Requalificação de ciclofaixas	R\$ 6.443.772,81	R\$ 2.301.043,32
6020.2019/0011326-6	112/2019	SOEBE	Requalificação de ciclofaixas	R\$ 10.109.296,79	R\$ 776.115,86
6020.2019/0011406-8	115/2019	SOEBE	Requalificação de faixas exclusivas de ônibus	R\$ 9.301.719,76	R\$ 6.356.456,92
6020.2019/0011473-4	116/2019	SOEBE	Requalificação de faixas exclusivas de ônibus	R\$ 18.521.673,96	R\$ 3.294.541,95
TOTAL				R\$ 77.832.922,20	R\$ 21.802.739,66

LIQUIDAÇÃO – database 19/05/2020

Processo SEI de contratação	Número do contrato	Empresa	Objeto	Ciclofaixas / faixas exclusivas de ônibus	Plano de Aplicação	Valor Liquidado
6020.2019/0005903-2	84/2019	SOEBE	Req. ciclofaixas	Rio Pequeno, Martiniano de Carvalho, Consolação	2019	R\$ 195.632,69
6020.2019/0005964-4	85/2019	SOEBE	Req. ciclofaixas	Parque São Lourenço	2019	R\$ 132.807,85
6020.2019/0009057-6	98/2019	JOFEGE	Req. ciclofaixas	Abel Ferreira trecho 3, Taubaté e Tatuapé / Parque Esportivo do Trabalhador	2019	R\$ 1.759.549,19
6020.2019/0009507-1	97/2019	SOEBE	Req. ciclofaixas	Centro 2, Centro Etapa 6 , Al Barros, Albuquerque Lins, Perdizes/ Sta. Cecília / Higienópolis, Ministro Godoi / J Ramalho, São João, Itápolis, Gaspar Moreira e Caio Graco	2019	R\$ 2.220.404,97
6020.2019/0009510-1	99/2019	FBS	Req. ciclofaixas	Jabaquara trechos 1 e 2, Moema e Eng Armando de Arruda Pereira	2019	R\$ 204.104,42
6020.2019/0011024-0	114/2019	FREMIX	Impl. ciclofaixas	Engenheiro Caetano Álvares, Freire Cisneiro, Iapó e José Bernardo Pinto	2018	R\$ 1.171.886,30
6020.2019/0008659-5	100/2019	FREMIX	Req. Ciclofaixas	São Miguel	2019	R\$ 816.131,05
6020.2019/0010767-3	102/2019	FBS	Req. Ciclofaixas	Jaraguá	2018	R\$ 806.448,54
6020.2019/0010766-5	105/2019	SOEBE	Req. Ciclofaixas	Honduras 1	2018	R\$ 583.149,13
6020.2019/0011007-0	109/2019	SOEBE	Impl. Ciclofaixas	Guadalupe e Presidente Altino	2018	R\$ 221.119,32
6020.2019/0011008-9	111/2019	SOEBE	Impl. Ciclofaixas	Ricardo Jafet	2018	R\$ 963.348,15
6020.2019/0011326-6	112/2019	SOEBE	Req. Ciclofaixas	Morumbi, Thomas Edison (Marquês de S. Vicente), Pacaembu 2, Centro 4, Centro 7	2018	R\$ 776.115,86
6020.2019/0011322-3	113/2019	SOEBE	Req. Ciclofaixas	Antônio Estevão Carvalho, Gamelinha, Calim Eid 1 e 2	2018	R\$ 2.301.043,32
6020.2019/0011406-8	115/2019	SOEBE	Req. Faixas ônibus	Corifeu de Azevedo Marques	2020	R\$ 6.356.456,92
6020.2019/0011473-4	116/2019	SOEBE	Req. Faixas ônibus	Eliseu de Almeida / Jaguaré / Queiroz Filho	2020	R\$ 3.294.541,95
TOTAL						R\$ 21.802.739,66



CONTRATO 84/2019

Ciclofaixa	Valor liquidado (R\$)	Plano de Aplicação
Vila Andrade / Vila Sônia	- 52.913,42	2019
Otacílio Tomanik	- 43.630,25	2019
Ponte das Bandeiras	- 2.837,67	2019
Rio Pequeno	96.176,58	2019
Consolação	180.956,81	2019
Martiniano de Carvalho	17.880,66	2019

Rio Pequeno (Maestro Sisto Mechetti, José Joaquim Seabra, Marechal Fiuza de Castro)

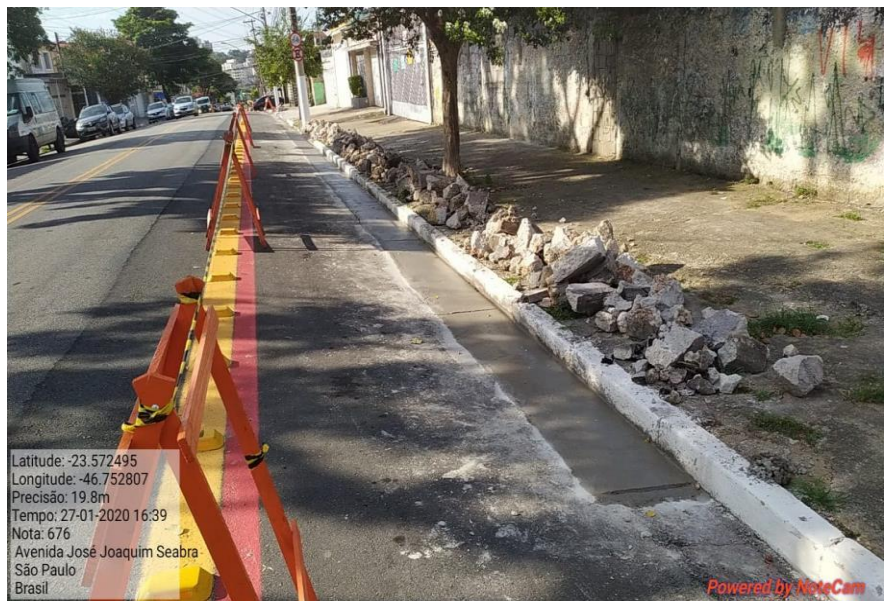

Consolação



Martiniano de Carvalho (Abolição, Santo Antônio, Humaitá, Treze de Maio)

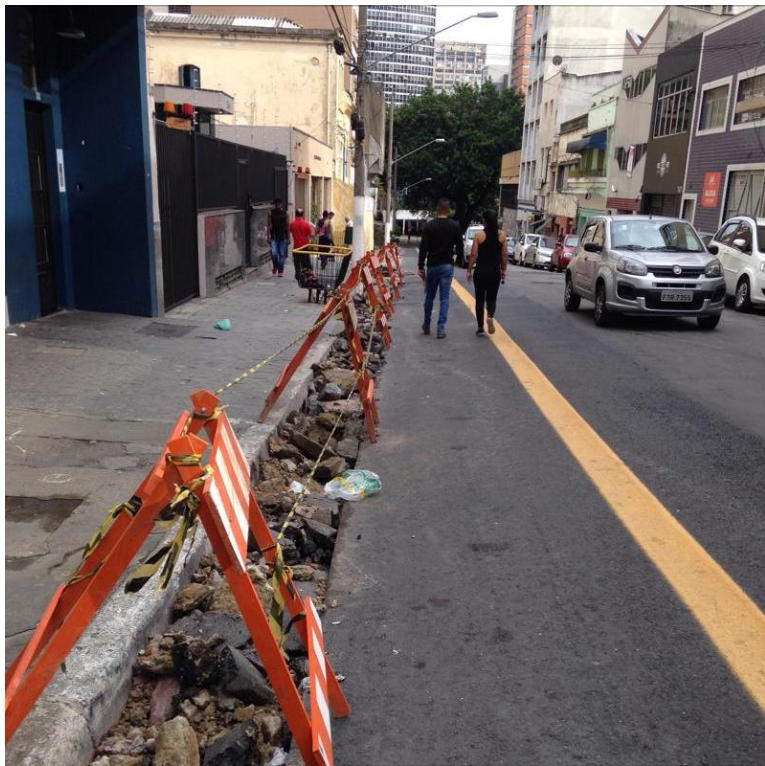

CONTRATO 85/2019

Ciclofaixa	Valor liquidado (R\$)	Plano de Aplicação
Parque São Lourenço	132.807,85	2019

Parque São Lourenço (Forte do Leme, Forte do Araxá, Forte da Ribeira, Forte da Cananeia, Forte dos Franceses, Forte do Triunfo)



Powered by NoteCam

Parque São Lourenço (Forte do Leme, Forte do Araxá, Forte da Ribeira, Forte da Cananeia, Forte dos Franceses, Forte do Triunfo)



CONTRATO 98/2019

Ciclofaixa	Valor liquidado (R\$)	Plano de Aplicação
Ver. Abel Ferreira trecho 3	535.044,69	2019
Taubaté	186.867,94	2019
Tatuapé / Parque Esportivo do Trabalhador (Nello Bini / Antônio Daminello / José Alexandre Almeida Luiz / Antônio Alves Barril / Jacob Fath)	1.037.636,56	2019

Vereador Abel Ferreira – trecho 3



Taubaté



Tatuapé / Parque Esportivo do Trabalhador

(Nello Bini / Antônio Daminello / José Alexandre Almeida Luiz / Antônio Alves Barril / Jacob Fath)

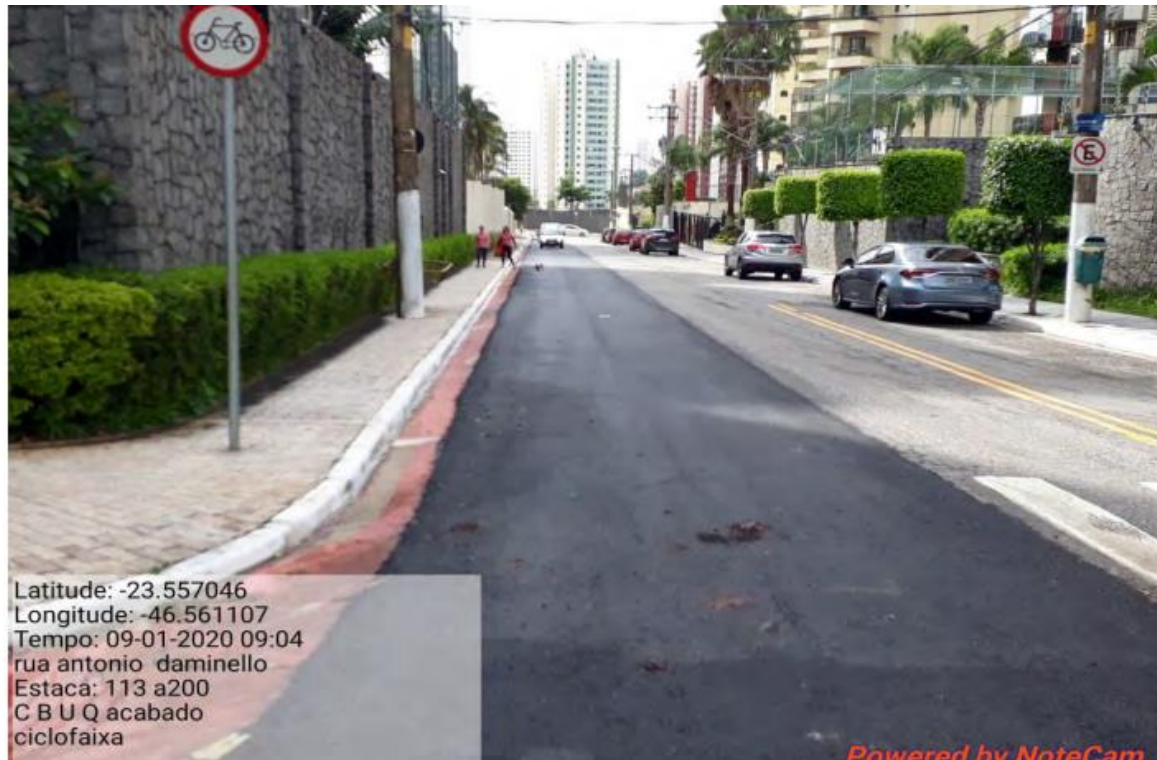

CONTRATO 97/2019

Ciclofaixa	Valor liquidado (R\$)	Plano de Aplicação
Centro Etapa 2 (Vieira de Carvalho)	239.541,56	2019
Centro Etapa 2 (Largo do Arouche)	107.334,68	2019
Centro Etapa 2 (Duque de Caxias)	124.222,83	2019
Centro Etapa 6 (do Bosque)	31.186,38	2019
Centro Etapa 6 (Várzea)	215.574,93	2019
Centro Etapa 6 (Solon / Anhaia)	22.769,22	2019
Alameda Barros	252.884,84	2019
Albuquerque Lins	14.829,65	2019
Perdizes / Santa Cecília / Higienópolis	47.170,47	2019
Ministro Godoi / J Ramalho	21.860,01	2019
São João	169.877,42	2019
Itápolis	291.581,96	2019
Gaspar Moreira	17.909,17	2019
João Ramalho	211.496,80	2019
Caio Graco	91.815,66	2019
Thomé de Souza	360.349,40	2019

Centro Etapa 2 – Vieira de Carvalho



Centro Etapa 2 – Largo do Arouche



Centro Etapa 6 (do Bosque)



Centro Etapa 6 (da Várzea)



Centro Etapa 6 (Solon / Anhaia)



Perdizes / Santa Cecília / Higienópolis (Min. Godoi, Cândido Espinheira, Al Barros, Albuquerque Lins, Frederico Abranches)



Perdizes / Santa Cecília / Higienópolis (Min. Godoi, Cândido Espinheira, Al Barros, Albuquerque Lins, Frederico Abranches)



Ministro Godoi / J Ramalho

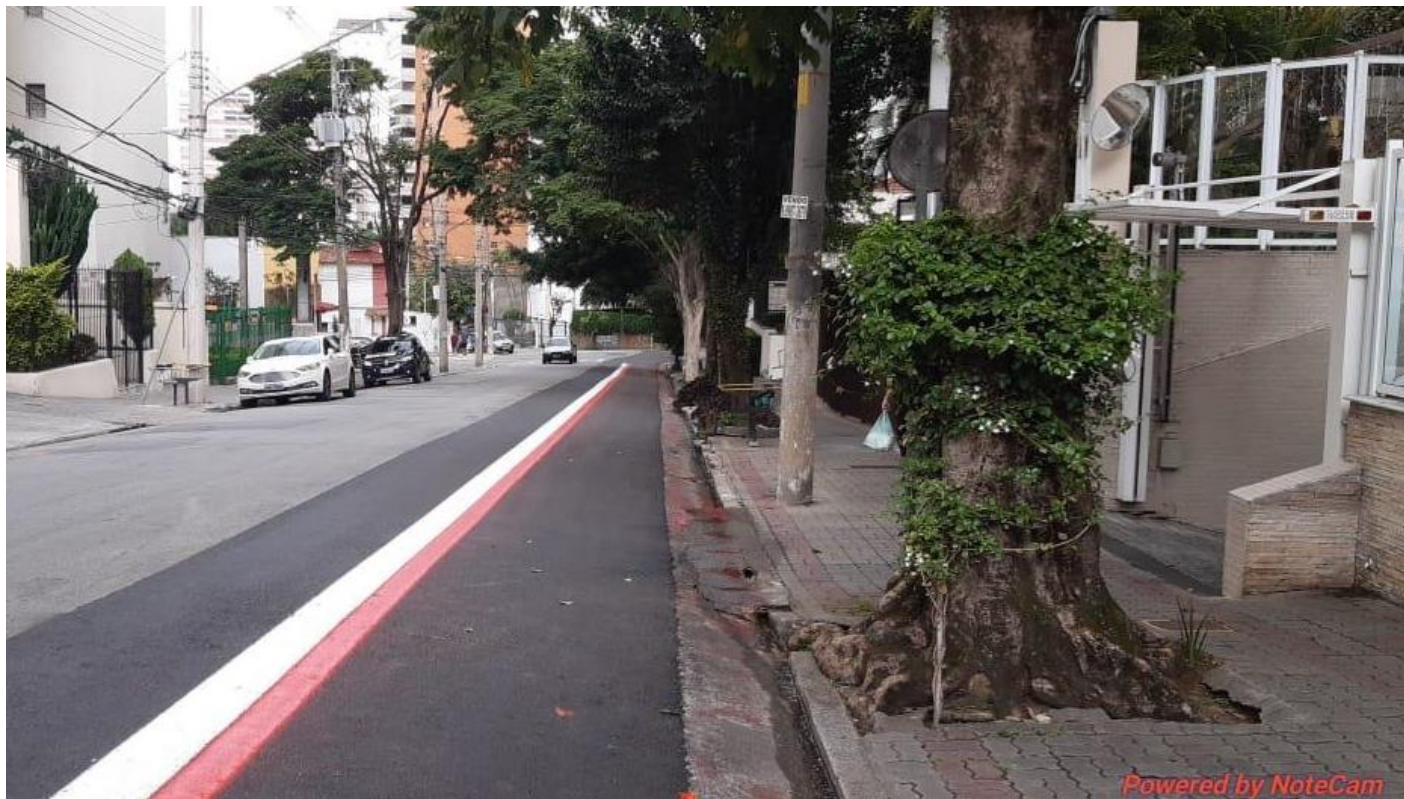

São João (Major Setório, Frederico Steidel, Amaral Gurgel, Rego Freitas)



Itápolis

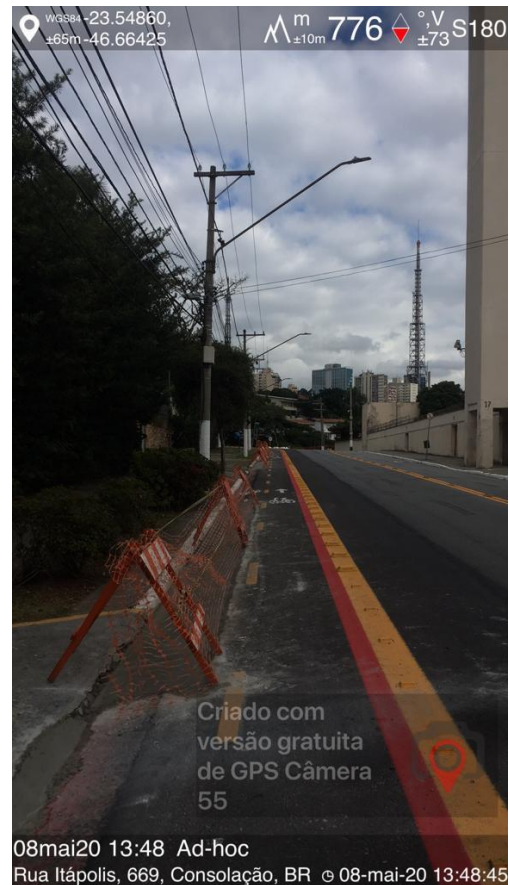

João Ramalho (Padre Chico, Dr Augusto de Miranda, Min Ferreira Alves)



Caio Graco



Thomé de Souza



CONTRATO 99/2019

Ciclofaixa	Valor liquidado (R\$)	Plano de Aplicação
Jabaquara trechos 1 e 2	180.385,45	2019
Moema (Iraí, Pavão, Rouxinol, Aratãs)	7.448,63	2019
Eng Armando Arruda Pereira	16.270,33	2019

Jabaquara 1 e 2 (Av Jabaquara, R Primeiro de Janeiro, Al das Boninas, R Cel Lisboa, Madre Cabrini)



Moema (Iraí, Pavão, Rouxinol, Aratãs)



Eng. Armando de Arruda Pereira



CONTRATO 100/2019

Ciclofaixa	Valor liquidado (R\$)	Plano de Aplicação
São Miguel	816.131,05	2019

São Miguel



CONTRATO 102/2019

Ciclofaixa	Valor liquidado (R\$)	Plano de Aplicação
Jaraguá	806.448,54	2018

Jaraguá

(Prof. Miguel Franchini Neto / Amador Aguiar / Nelson Palma Travesso / Jairo de Almeida Machado / Prof. Onésimo Silveira)



CONTRATO 105/2019

Ciclofaixa	Valor liquidado (R\$)	Plano de Aplicação
Honduras 1	583.149,13	2018

Honduras 1

(Sargento Mário Kozel Filho / Manoel da Nóbrega / Paulino Camasmie / Honduras / México / Guatemala / Uruguai / Guadelupe)



CONTRATO 109/2019

Ciclofaixa	Valor liquidado (R\$)	Plano de Aplicação
Guadalupe	108.671,69	2018
Presidente Altino	112.447,63	2018

Guadalupe



Presidente Altino

(Manoel Pedro Pimentel / Rodrigues de Almeida / Nicolau Caneiro / Pedro Capico / Aguiar Altero / Dr. Câmara Leal / Custódio Serrão / Paúva / Pça Fenelon G. Pereira)



CONTRATO 111/2019

Ciclofaixa	Valor liquidado (R\$)	Plano de Aplicação
Ricardo Jafet	963.348,15	2018

CONTRATO 112/2019

Ciclofaixa	Valor liquidado (R\$)	Plano de Aplicação
Morumbi	540.222,83	2018
Thomas Edison (Marquês de São Vicente)	105.528,23	2018
Pacaembu 2	1.474,44	2018
Centro 4 (Barra Funda / Sousa Lima)	18.356,69	2018
Centro 7 (dos Americanos / Cruzeiro)	110.533,66	2018

Morumbi

(Alvarenga / Aleutas / George Saville Dodd / Malvinas)



Centro 4 (Barra Funda / Sousa Lima)



Centro 7 (dos Americanos, Cruzeiro)

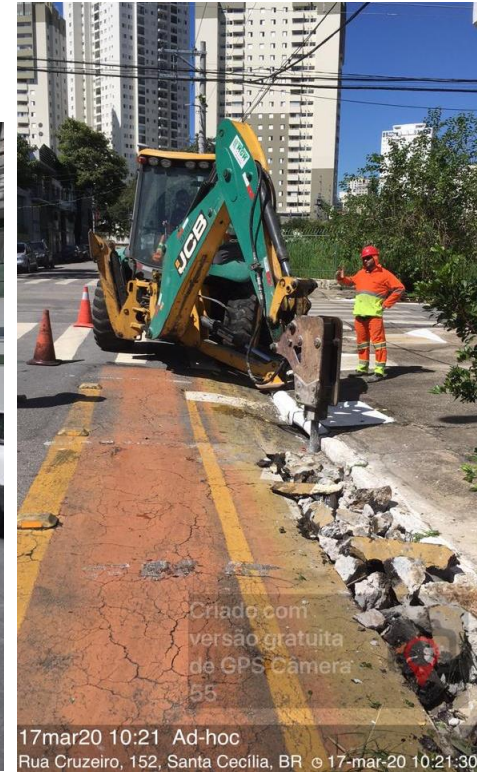

CONTRATO 113/2019

Ciclofaixa	Valor liquidado (R\$)	Plano de Aplicação
Antônio Estevão Carvalho	141.529,47	2018
Gamelinha	345.559,07	2018
Calim Eid 1	336.212,65	2018
Calim Eid 2	1.477.742,13	2018

José Antônio
Estevão
Carvalho
(Paraguassu
Paulista)

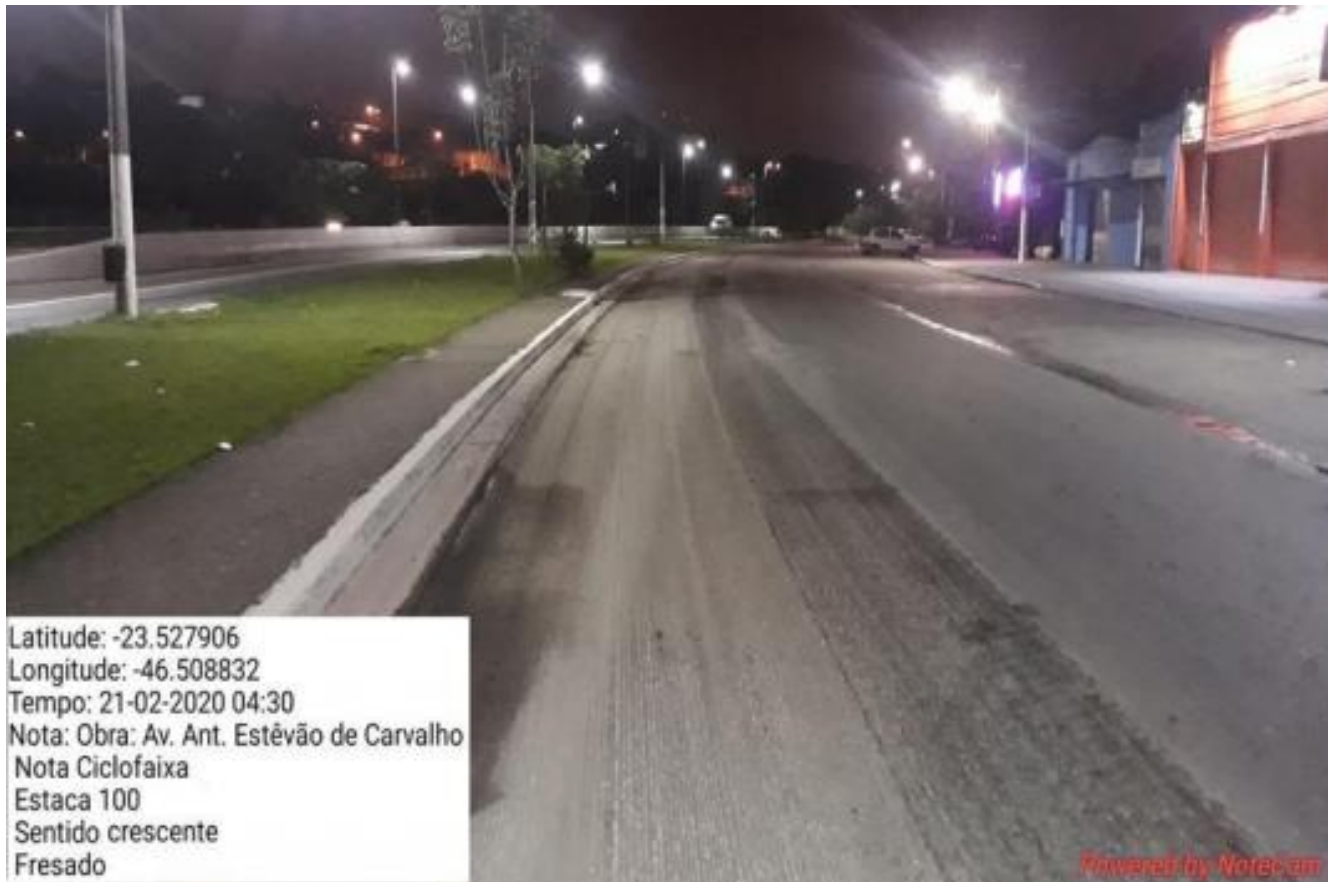

Latitude: -23.527906
Longitude: -46.508832
Tempo: 21-02-2020 04:30
Nota: Obra: Av. Ant. Estevão de Carvalho
Nota Ciclofaixa
Estaca 100
Sentido crescente
Fresado

Powered by Notem.com

Gamelinha

(Dr. Bernardino Brito Fonseca de Carvalho / Prof. Edgar Santos)



Calim Eid 1 (Dom Helder Câmara)



Calim Eid 2



CONTRATO 114/2019

Ciclofaixa	Valor liquidado (R\$)	Plano de Aplicação
Eng Caetano Álvares	245.132,36	2018
Freire Cisneiro	338.393,77	2018
Iapó	381.715,45	2018
José Bernardo Pinto	206.644,72	2018

Eng. Caetano Álvares

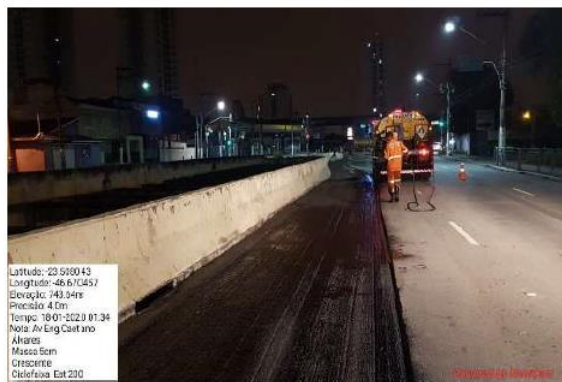

Freire Cisneiro



Latitude: -23.507369
Longitude: -46.684425
Elevação: 731.17m
Precisão: 20.1m
Tempo: 27-04-2020 01:33
Nota: rua Dr Freire Cisneiros SP cet

Powered by NoteCam

Iapó (Zara, Zanzibar, Manoel José Ratão)

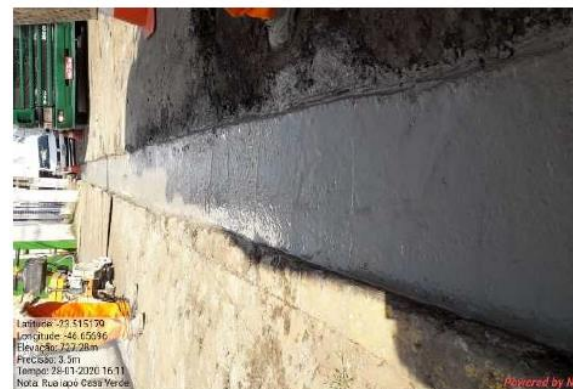

José Bernardo Pinto



Latitude: -23.513042
Longitude: -46.610275
Elevação: 717.87m
Precisão: 6.4m
Nota: rua José Bernardo pinto

CONTRATO 115/2019

Faixa exclusiva de ônibus	Valor liquidado (R\$)	Plano de Aplicação
Corifeu de Azevedo Marques	6.356.456,92	2020

Corifeu de Azevedo Marques



CONTRATO 116/2019

Faixa exclusiva de ônibus	Valor liquidado (R\$)	Plano de Aplicação
Eliseu de Almeida	201.624,72	2020
Jaguaré / Queiroz Filho	3.092.917,23	2020

Jaguaré / Queiroz Filho



LIQUIDAÇÃO – database 19/05/2020

Processo SEI de contratação	Número do contrato	Empresa	Objeto	Ciclofaixas / faixas exclusivas de ônibus	Plano de Aplicação	Valor Liquidado
6020.2019/0005903-2	84/2019	SOEBE	Req. ciclofaixas	Rio Pequeno, Martiniano de Carvalho, Consolação	2019	R\$ 195.632,69
6020.2019/0005964-4	85/2019	SOEBE	Req. ciclofaixas	Parque São Lourenço	2019	R\$ 132.807,85
6020.2019/0009057-6	98/2019	JOFEGE	Req. ciclofaixas	Abel Ferreira trecho 3, Taubaté e Tatuapé / Parque Esportivo do Trabalhador	2019	R\$ 1.759.549,19
6020.2019/0009507-1	97/2019	SOEBE	Req. ciclofaixas	Centro 2, Centro Etapa 6 , Al Barros, Albuquerque Lins, Perdizes/ Sta. Cecília / Higienópolis, Ministro Godoi / J Ramalho, São João, Itápolis, Gaspar Moreira e Caio Graco	2019	R\$ 2.220.404,97
6020.2019/0009510-1	99/2019	FBS	Req. ciclofaixas	Jabaquara trechos 1 e 2, Moema e Eng Armando de Arruda Pereira	2019	R\$ 204.104,42
6020.2019/0011024-0	114/2019	FREMIX	Impl. ciclofaixas	Engenheiro Caetano Álvares, Freire Cisneiro, Iapó e José Bernardo Pinto	2018	R\$ 1.171.886,30
6020.2019/0008659-5	100/2019	FREMIX	Req. Ciclofaixas	São Miguel	2019	R\$ 816.131,05
6020.2019/0010767-3	102/2019	FBS	Req. Ciclofaixas	Jaraguá	2018	R\$ 806.448,54
6020.2019/0010766-5	105/2019	SOEBE	Req. Ciclofaixas	Honduras 1	2018	R\$ 583.149,13
6020.2019/0011007-0	109/2019	SOEBE	Impl. Ciclofaixas	Guadalupe e Presidente Altino	2018	R\$ 221.119,32
6020.2019/0011008-9	111/2019	SOEBE	Impl. Ciclofaixas	Ricardo Jafet	2018	R\$ 963.348,15
6020.2019/0011326-6	112/2019	SOEBE	Req. Ciclofaixas	Morumbi, Thomas Edison (Marquês de S. Vicente), Pacaembu 2, Centro 4, Centro 7	2018	R\$ 776.115,86
6020.2019/0011322-3	113/2019	SOEBE	Req. Ciclofaixas	Antônio Estevão Carvalho, Gamelinha, Calim Eid 1 e 2	2018	R\$ 2.301.043,32
6020.2019/0011406-8	115/2019	SOEBE	Req. Faixas ônibus	Corifeu de Azevedo Marques	2020	R\$ 6.356.456,92
6020.2019/0011473-4	116/2019	SOEBE	Req. Faixas ônibus	Eliseu de Almeida / Jaguaré / Queiroz Filho	2020	R\$ 3.294.541,95
TOTAL						R\$ 21.802.739,66



DSV

CET

DTP
DEPARTAMENTO DE
TRANSPORTES PÚBLICOS

SPTrans



**CIDADE DE
SÃO PAULO**
MOBILIDADE E
TRANSPORTES