

**PRESTAÇÃO DE CONTAS FINAL DE 2019  
SEHAB**

**FUNDO DE DESENVOLVIMENTO URBANO – FUNDURB**

**23ª REUNIÃO EXTRAORDINÁRIA**

| <b>CÓDIGO DO PROJETO / DESCRIÇÃO</b>        | <b>TIPO DE DESPESA</b>    | <b>TOTAL APROVADO RESOLUÇÃO 006/2019 (15/10/2019)</b> | <b>TOTAL REVISADO RESOLUÇÃO 007/2019 (11/12/2019)</b> | <b>TOTAL REVISADO RESOLUÇÃO 008/2019 (24/12/2019)</b> | <b>TOTAL EMPENHADO</b> | <b>TOTAL LIQUIDADO</b> | <b>TOTAL PAGO</b>  |
|---|---------------------------|---|---|---|------------------------|------------------------|--------------------|
|   | Obras (*1)                | 90.017.998  | 78.483.907  | 87.910.998  | 93.454.985             | 78.957.507             | 78.957.507         |
| 3354  |                           |   |   |   |                        |                        |                    |
| Construção de Habitação de Interesse Social | Serviços Técnicos         | 8.115.909   | 7.543.000   | 8.115.909   | 7.964.095              | 6.724.384              | 6.724.384          |
|   | Aquisição de Imóveis (*2) | 260.439.123   | 272.546.123   | 272.546.123   | 91.375.187             | 89.597.749             | 89.597.749         |
| <b>TOTAL</b>                                |                           | <b>358.573.030</b>                                    | <b>358.573.030</b>                                    | <b>368.573.030</b>                                    | <b>192.794.267</b>     | <b>175.279.640</b>     | <b>175.279.640</b> |

(\*1) - Está sendo considerado o recurso para obras do Plano de Aplicação Anual de 2017

(\*2) - Está sendo considerado os valores para aquisição de imóveis dos Planos de Aplicação Anual de 2017, 2018 e 2019

| <b>CÓDIGO DO PROJETO / DESCRIÇÃO</b>        | <b>TIPO DE DESPESA</b>                 | <b>TOTAL EMPENHADO R(\$)</b> | <b>TOTAL LIQUIDADO (R\$)</b> | <b>TOTAL PAGO R(\$)</b> |
|---|--|------------------------------|------------------------------|-------------------------|
|   | Obras (2019)                           | 64.052.091                   | 57.757.007                   | 57.757.007              |
| 3354  |  |                              |                              |                         |
| Construção de Habitação de Interesse Social | Obras Remanescentes (2017)             | 23.858.907                   | 21.200.500                   | 21.200.500              |
| <b>Obras (2019)</b>                         | Heliópolis / Sabesp 2 (Cond. 3A)       |                              |                              | 8.633.030               |
|   | Heliópolis / Gleba G (Cond. B)         |                              |                              | 5.993.720               |
|   | Heliópolis / Sabesp 2 (Cond. 4 e 5)    |                              |                              | 1.058.412               |
|   | Paraisópolis / Sanfona – Fase 1        |                              |                              | 4.474.720               |
|   | Bamburral                              |                              |                              | 4.776.175               |
|   | Alto da Alegria                        |                              |                              | 2.744.367               |
|   | Vielas da Paz                          |                              |                              | 5.850.981               |
|   | Boulevard da Paz                       |                              |                              | 1.719.694               |
|   | Jardim Arnaldo                         |                              |                              | 1.149.404               |
|   | Cidade Júlia / Guaicuri                |                              |                              | 15.742.426              |
|   | Jardim Continental / Parque das Flores |                              |                              | 5.614.079               |
| <b>Obras (2017)</b>                         | Heliópolis / Sabesp 2 (Cond. 4 e 5)    |                              |                              | 4.417.107               |
|   | Lidiane                                |                              |                              | 516.068                 |
|   | Chácara do Conde / Fase 1              |                              |                              | 16.267.325              |

| <b>CÓDIGO DO PROJETO / DESCRIÇÃO</b>        | <b>TIPO DE DESPESA</b>    | <b>TOTAL EMPENHADO R(\$)</b> | <b>TOTAL LIQUIDADO (R\$)</b> | <b>TOTAL PAGO R(\$)</b> |
|---|---------------------------|------------------------------|------------------------------|-------------------------|
| 3354  | Aquisição de Imóveis 2017 | 1.310.000                    | 1.310.000                    | 1.310.000               |
| Construção de Habitação de Interesse Social | Aquisição de Imóveis 2018 | 64.842.136                   | 63.064.699                   | 63.064.699              |
|   | Aquisição de Imóveis 2019 | 25.223.051                   | 25.223.050                   | 25.223.050              |
|   | Aquisição de Imóveis 2019 |                              |                              |                         |
|   |                           | Fernão Dias (Fase 1)         | 13.989.480                   |                         |
|   |                           | Bento Guelfi                 | 8.582.123                    |                         |
|   |                           | Paraisópolis / Pastor        | 62.905                       |                         |
|   |                           | Paraisópolis / Igreja        | 353.237                      |                         |
|   |                           | Paraisópolis / 1º Trecho     | 401.155                      |                         |
|   |                           | Chafariz de Pedra            | 1.834.150                    |                         |
|   |                           | Forte do Rio Branco I        | 832.663                      |                         |
|   |                           | Forte do Rio Branco III      | 13.071.846                   |                         |
|   |                           | Phobus                       | 1.452.860                    |                         |
|   |                           | Redenção                     | 47.707.330                   |                         |
|   |                           | Hotel Plaza                  | 1.310.000                    |                         |

**NOME**

**PAGO (R\$)**

HELIÓPOLIS / SABESP  
2 – COND. 3A  
(2019)

8.633.030

**ESTÁGIO**

**AÇÃO**

CONCLUÍDA

120 UNIDADES  
HABITACIONAIS

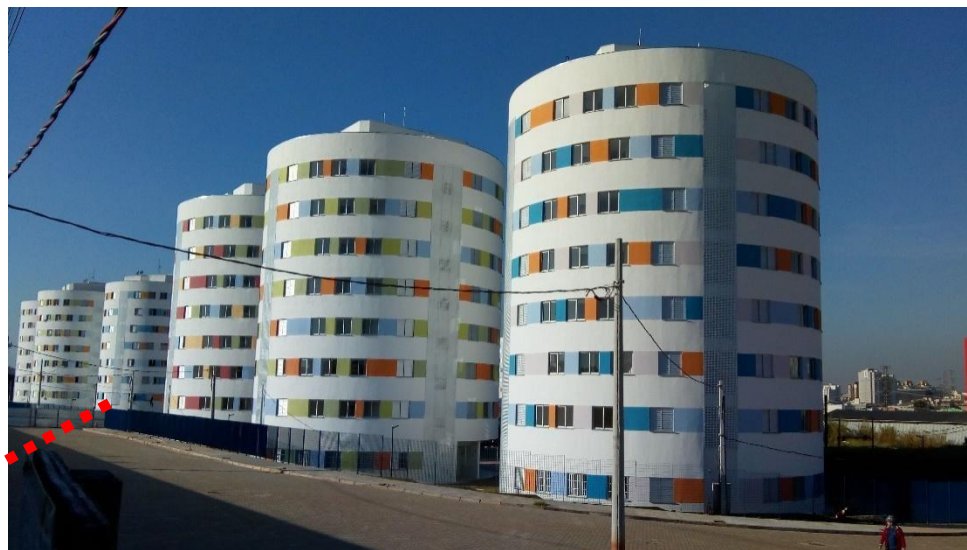

ENTREGA DA OBRA EM 09/08/2019

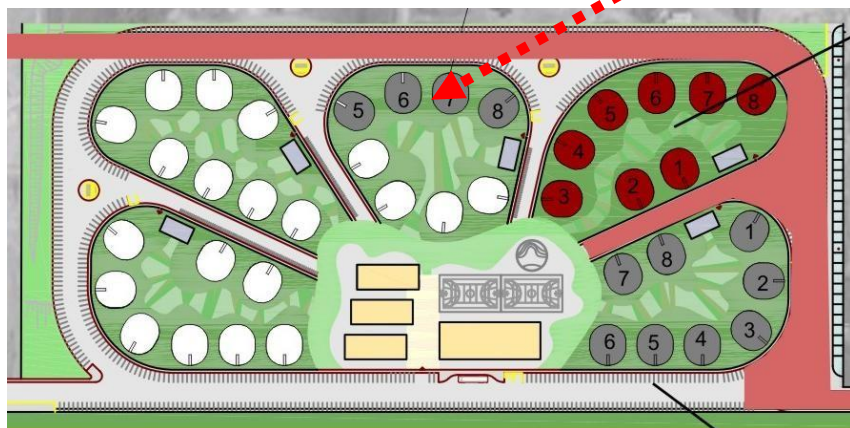

| <b>NOME</b>   | <b>PAGO (R\$)</b>                      |
|---|--|
| HELIÓPOLIS / GLEBA G<br>– CONDOMÍNIO B (2019), E<br>HELIÓPOLIS / SABESP<br>2 – COND. 4 E 5 (2017 e<br>2019) | <b>11.469.239 (*)</b>                  |
| <b>ESTÁGIO</b>  | <b>AÇÃO</b>                            |
| EM ANDAMENTO  | GLEBA G: 54 uh's<br>SABESP 2: 120 uh's |

(\*) Sendo:

Heliópolis / Gleba G (2019) R\$ 5.993.720

Heliópolis / Sabesp 2 (2017) R\$ 4.417.107

Heliópolis / Sabesp 2 (2019) R\$ 1.058.412







| <b>NOME</b>                                  | <b>PAGO (R\$)</b>            |
|--|------------------------------|
| PARAISÓPOLIS /<br>SANFONA – FASE 1<br>(2019) | <b>4.474.720</b>             |
| <b>ESTÁGIO</b>                               | <b>AÇÃO</b>                  |
| EM ANDAMENTO                                 | 50 UNIDADES<br>HABITACIONAIS |



**NOME**

**PAGO (R\$)**

BAMBURRAL (2019) /  
LIDIANE (2017)

**5.292.243**

**ESTÁGIO**

**AÇÃO**

EM ANDAMENTO

BAMBURRAL: 234 uh's  
LIDIANE: 125 uh's  
(Cond. 2)

(\*) Sendo:

Bamburral (2019)  
Lidiane (2017)

R\$ 4.776.175

R\$ 516.068



BLOCO C



BLOCO D

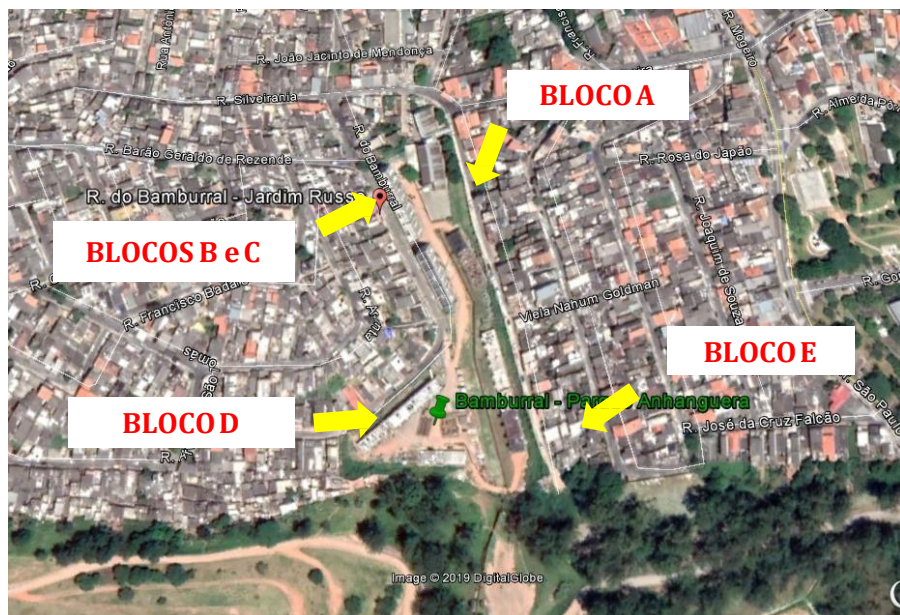

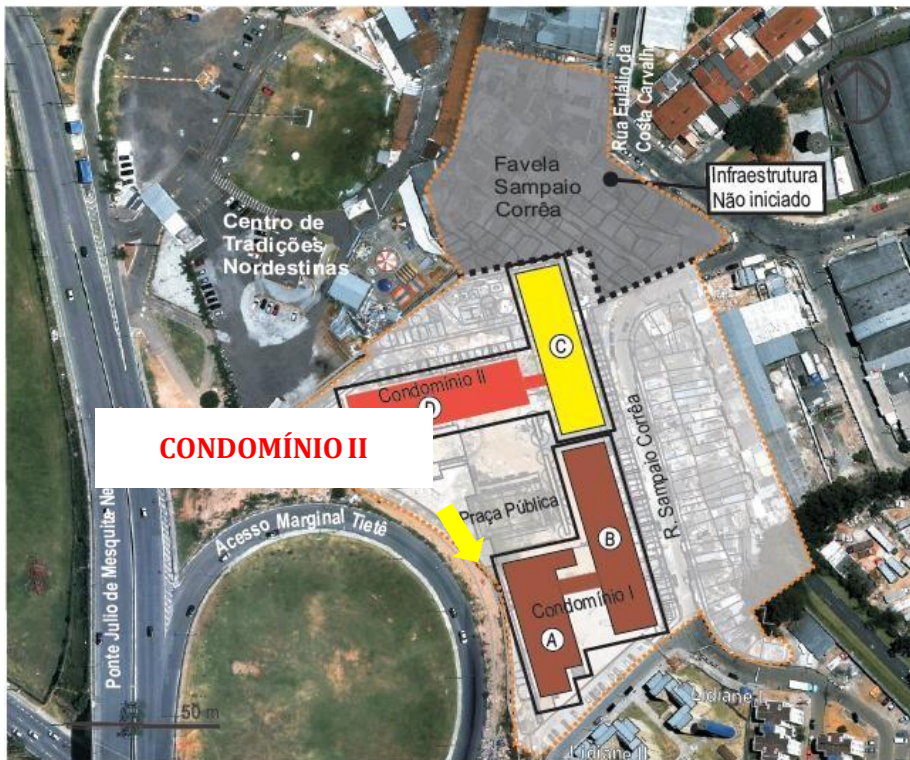

**NOME**

**PAGO (R\$)**

ALTO DA ALEGRIA  
(2019)

2.744.367

**ESTÁGIO**

**AÇÃO**

EM ANDAMENTO

56 UNIDADES  
HABITACIONAIS





**NOME**

**PAGO (R\$)**

CHÁCARA DO CONDE –  
FASE1 (2017)

**16.267.325**

**ESTÁGIO**

**AÇÃO**

EM ANDAMENTO

562 UNIDADES  
HABITACIONAIS



| <b>NOME</b>   | <b>PAGO (R\$)</b>                         |
|---|---|
| JARDIM CONTINENTAL /<br>PARQUE DAS FLORES<br>(2019) | <b>5.614.079</b>                          |
| <b>ESTÁGIO</b>                                      | <b>AÇÃO</b>                               |
| EM ANDAMENTO  | 3.617 FAMÍLIAS<br>A SEREM<br>BENEFICIADAS |





**NOME**

**PAGO (R\$)**

BOULEVARD DA PAZ  
(2019)

1.719.694

**ESTÁGIO**

**AÇÃO**

EM ANDAMENTO

370 FAMÍLIAS A  
SEREM  
BENEFICIADAS

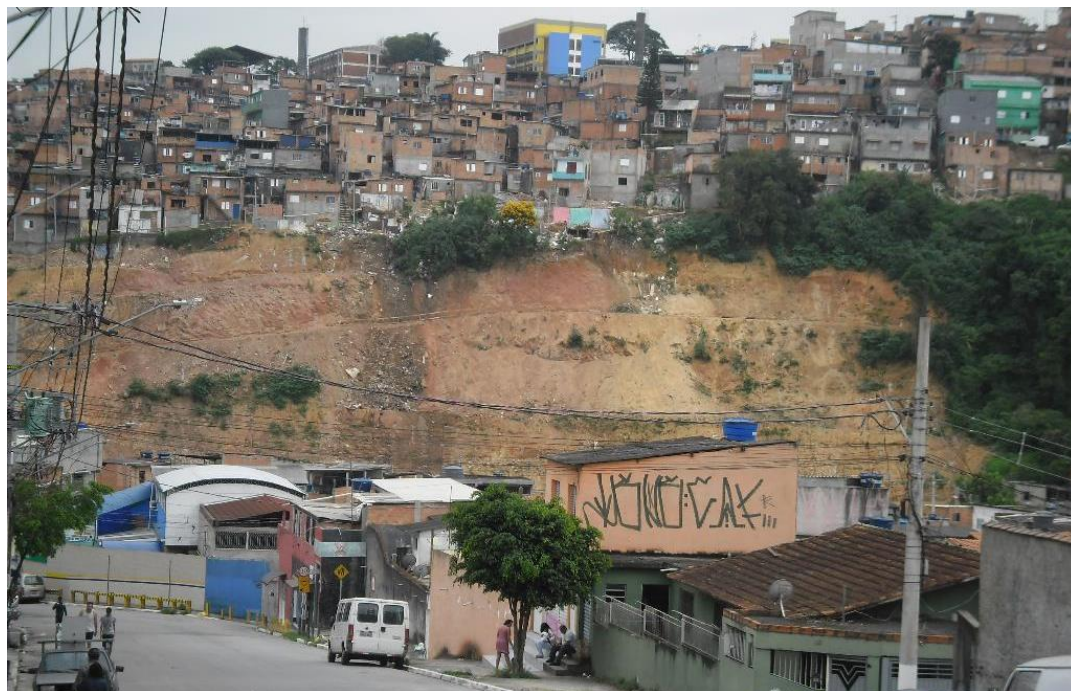

| <b>NOME</b>             | <b>PAGO (R\$)</b>                 |
|-------------------------|-----------------------------------|
| JARDIM ARNALDO A (2019) | 1.149.404                         |
| <b>ESTÁGIO</b>          | <b>AÇÃO</b>                       |
| EM ANDAMENTO            | 852 FAMÍLIAS A SEREM BENEFICIADAS |



| <b>NOME</b>                       | <b>PAGO (R\$)</b>                         |
|-----------------------------------|---|
| CIDADE JÚLIA – GUAICURI<br>(2019) | 15.742.426                                |
| <b>ESTÁGIO</b>                    | <b>AÇÃO</b>                               |
| EM ANDAMENTO                      | 1.378 FAMÍLIAS<br>A SEREM<br>BENEFICIADAS |



| <b>NOME</b>       | <b>PAGO (R\$)</b> |
|-------------------|-------------------|
| SERVIÇOS TÉCNICOS | 5.347.669         |

| <b>ESTÁGIO</b> | <b>AÇÃO</b>            |
|----------------|------------------------|
| EM ANDAMENTO   | GERENCIAMENTO DE OBRAS |

| <b>NOME</b>       | <b>PAGO (R\$)</b>       |
|-------------------|-------------------------|
| SERVIÇOS TÉCNICOS | 1.376.716               |
| <b>ESTÁGIO</b>    | <b>AÇÃO</b>             |
| EM ANDAMENTO      | GERENCIAMENTO<br>SOCIAL |

| <b>NOME</b>                    | <b>PAGO (R\$)</b>       |
|--------------------------------|-------------------------|
| FERNÃO DIAS (FASE 1)<br>- 2019 | 13.989.480              |
| <b>ESTÁGIO</b>                 | <b>AÇÃO</b>             |
| EM ANDAMENTO                   | AQUISIÇÃO DE<br>IMÓVEIS |



**NOME**

**PAGO (R\$)**

BENTO GUELFÍ  
- 2019

8.582.123

**ESTÁGIO**

**AÇÃO**

EM ANDAMENTO

AQUISIÇÃO DE  
IMÓVEIS



| <b>NOME</b>                     | <b>PAGO (R\$)</b>       |
|---------------------------------|-------------------------|
| PARAISÓPOLIS / PASTOR<br>- 2019 | 62.905                  |
| <b>ESTÁGIO</b>                  | <b>AÇÃO</b>             |
| EM ANDAMENTO                    | AQUISIÇÃO DE<br>IMÓVEIS |





| <b>NOME</b>                     | <b>PAGO (R\$)</b>       |
|---------------------------------|-------------------------|
| PARAISÓPOLIS / IGREJA<br>- 2019 | 353.237                 |
| <b>ESTÁGIO</b>                  | <b>AÇÃO</b>             |
| EM ANDAMENTO                    | AQUISIÇÃO DE<br>IMÓVEIS |



| <b>NOME</b>                           | <b>PAGO (R\$)</b>       |
|---------------------------------------|-------------------------|
| PARAISÓPOLIS / 1º<br>TRECHO<br>- 2019 | 401.155                 |
| <b>ESTÁGIO</b>                        | <b>AÇÃO</b>             |
| EM ANDAMENTO                          | AQUISIÇÃO DE<br>IMÓVEIS |



**NOME**

**PAGO (R\$)**

CHAFARIZ DE PEDRA  
- 2019

1.834.150

**ESTÁGIO**

**AÇÃO**

EM ANDAMENTO

AQUISIÇÃO DE  
IMÓVEIS



**NOME**

**PAGO (R\$)**

FORTE DO RIO  
BRANCO I - 2018

832.663

**ESTÁGIO**

**AÇÃO**

EM ANDAMENTO

AQUISIÇÃO DE  
IMÓVEIS



| <b>NOME</b>                       | <b>PAGO (R\$)</b>       |
|-----------------------------------|-------------------------|
| FORTE DO RIO<br>BRANCO III - 2018 | 13.071.846              |
| <b>ESTÁGIO</b>                    | <b>AÇÃO</b>             |
| EM ANDAMENTO                      | AQUISIÇÃO DE<br>IMÓVEIS |



| <b>NOME</b>    | <b>PAGO (R\$)</b>    |
|----------------|----------------------|
| PHOBUS - 2018  | 1.452.860            |
| <b>ESTÁGIO</b> | <b>AÇÃO</b>          |
| EM ANDAMENTO   | AQUISIÇÃO DE IMÓVEIS |





| NOME            | PAGO (R\$)           |
|-----------------|----------------------|
| REDENÇÃO - 2018 | 47.707.330           |
| ESTÁGIO         | AÇÃO                 |
| EM ANDAMENTO    | AQUISIÇÃO DE IMÓVEIS |

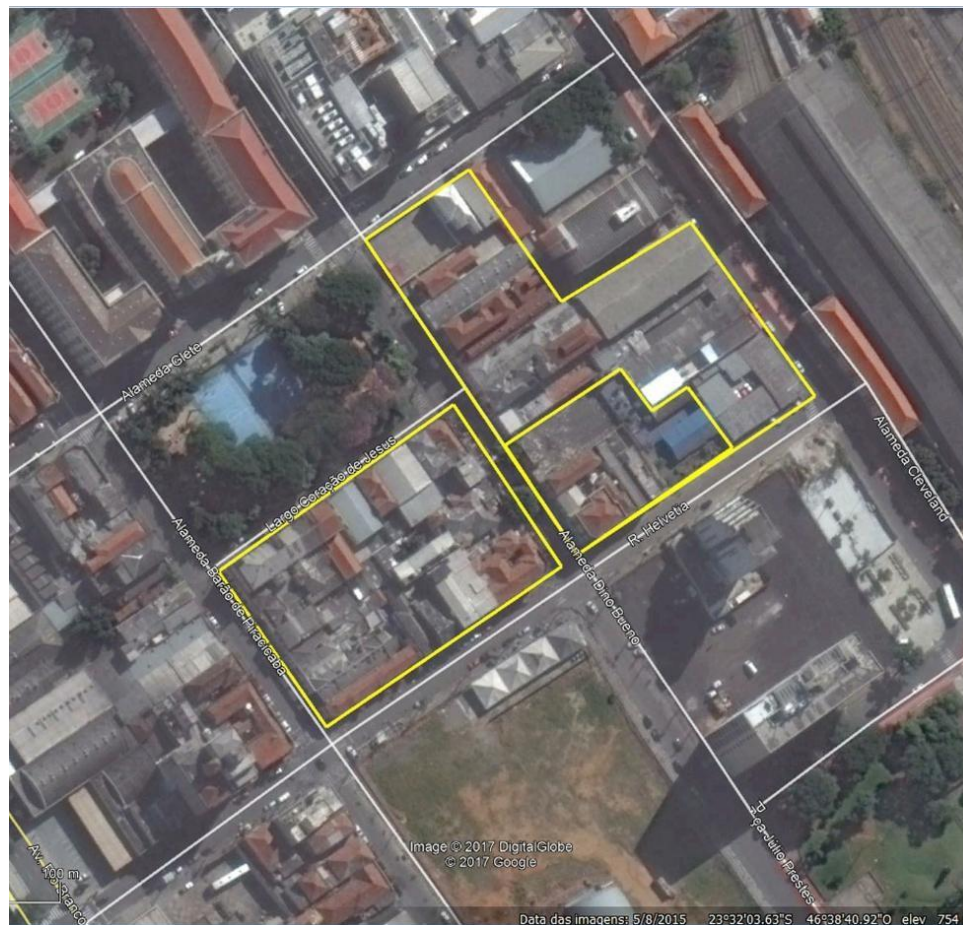



| NOME               | PAGO (R\$)           |
|--------------------|----------------------|
| HOTEL PLAZA - 2017 | 1.310.000            |
| ESTÁGIO            | AÇÃO                 |
| EM ANDAMENTO       | AQUISIÇÃO DE IMÓVEIS |

