

Reunião do Conselho Gestor do Fundurb

Plano de Aplicação 2021

SECRETARIA MUNICIPAL DE MOBILIDADE E TRANSPORTES

DSV

CET

DTP
DEPARTAMENTO DE
TRANSPORTES PÚBLICOS

SPT
SPTrans



**CIDADE DE
SÃO PAULO**
MOBILIDADE E
TRANSPORTES

CONSTRUÇÃO DE CICLOVIAS

PROJETOS DE REDESENHO URBANO PARA SEGURANÇA VIÁRIA

REQUALIFICAÇÃO DE LOCAIS DE PARADA DE ÔNIBUS

OBJETO DO GASTO	CUSTO ESTIMADO (R\$)
CONSTRUÇÃO DE CICLOVIAS / CICLOFAIXAS	R\$ 30.550.000,00
PROJETOS DE REDESENHO URBANO PARA SEGURANÇA VIÁRIA	R\$ 18.150.000,00
REQUALIFICAÇÃO DE LOCAIS DE PARADA DE ÔNIBUS	R\$ 11.300.000,00
TOTAL	R\$ 60.000.000,00

CONSTRUÇÃO DE CICLOVIAS

PROJETOS DE REDESENHO URBANO PARA SEGURANÇA VIÁRIA

REQUALIFICAÇÃO DE LOCAIS DE PARADA DE ÔNIBUS

NOME DA CICLOFAIXA / CICLOVIA	VIAS	CUSTO ESTIMADO (R\$)	SUBPREFEITURA
CICLOFAIXA JOSÉ MARIA FERNANDES - CONCEIÇÃO	AVENIDA JOSÉ MARIA FERNANDES	R\$ 828.429,37	VILA MARIA - VILA GUILHERME
	RUA CABO JOÃO FAGUNDES MACHADO		
	AV. SARG. GERALDO BERTI		
	AVENIDA CONCEIÇÃO		
CICLOVIA ATLÂNTICA	AVENIDA ATLÂNTICA	R\$1.253.946,36	CAPELA DO SOCORRO
CICLOVIA SENADOR TEOTÔNIO VILELA (BELMIRA MARIN)	AVENIDA SENADOR TEOTÔNIO VILELA (BELMIRA MARIN)	R\$1.319.970,51	CAPELA DO SOCORRO
CICLOVIA SENADOR TEOTÔNIO VILELA (SADAMU INOUE)	AVENIDA SENADOR TEOTÔNIO VILELA (SADAMU INOUE)	R\$711.308,90	PARELHEIROS
CICLOVIA SADAMU INOUE	AVENIDA SADAMU INOUE	R\$9.477.250,56	PARELHEIROS
CICLOFAIXA ESTRADA ENG. MARSILAC (BENEDITO SCHUNCK)	ESTRADA ENG. MARSILAC (BENEDITO SCHUNCK)	R\$1.830.425,07	PARELHEIROS
CICLOFAIXA OSAKA - SOLDADO GERALDO AUGUSTO DOS SANTOS	R. OSAKA	R\$ 848.130,50	VILA MARIA - VILA GUILHERME
	R. NIGATA		
	AVENIDA SARGENTO MIGUEL SOUZA FILHO		
	AVENIDA TENENTE AMARO F. SILVEIRA		
	RUA SOLDADO GERALDO A. SANTOS		

NOME DA CICLOFAIXA / CICLOVIA	VIAS	CUSTO ESTIMADO (R\$)	SUBPREFEITURA
CICLOFAIXA PRESIDENTE WILSON - DOMINGOS PAIVA	AVENIDA PRESIDENTE WILSON	R\$ 3.293.973,66	IPIRANGA / SÉ / MOOCA
	RUA PALMORINO MONACO		
	RUA DOMINGOS PAIVA		
CICLOFAIXA Balsa	RUA DA Balsa	R\$264.285,44	FREGUESIA - BRASILÂNDIA
CICLOFAIXA POMPÉIA	AVENIDA POMPÉIA	R\$ 1.045.397,95	LAPA
CICLOFAIXA QUEIROZ FILHO	AVENIDA QUEIROZ FILHO	R\$821.306,44	LAPA
CICLOFAIXA MARIA CÂNDIDA - CRUZEIRO DO SUL	RUA MARIA CÂNDIDA	R\$ 1.459.591,29	VILA MARIA - VILA GUILHERME / SANTANA - TUCURUVI
	RUA OLAVO EGÍDIO		
	AVENIDA CRUZEIRO DO SUL		
CICLOFAIXA LUÍS DUMONT VILLARES - PAULO FARIA	AVENIDA LUÍS DUMONT VILLARES	R\$ 907.319,27	SANTANA - TUCURUVI
	AVENIDA TUCURUVI		

NOME DA CICLOFAIXA / CICLOVIA	VIAS	CUSTO ESTIMADO (R\$)	SUBPREFEITURA
CICLOFAIXA ANTÔNIO MARIA DE LAET	RUA ANTÔNIO MARIA DE LAET	R\$476.656,02	SANTANA - TUCURUVI
CICLOVIA BENJAMIN PEREIRA	RUA BENJAMIN PEREIRA	R\$953.312,03	JAÇANÃ - TREMEMBÉ / SANTANA - TUCURUVI
CICLOFAIXA QUARTO CENTENÁRIO	AVENIDA QUARTO CENTENÁRIO	R\$335.303,43	VILA MARIANA
CICLOFAIXA AIRTON PRETINI - ULISSES CRUZ	RUA AIRTON PRETINI	R\$ 1.577.926,14	MOOCA
	RUA FREI BERTOLDO		
	ESTRADA VELHA DA PENHA		
	R. TENENTE GELAS		
	LGO S. JOSE DO MARANHÃO		
	RUA DO TATUAPÉ		
	RUA SANTA MARIA		
	RUA SANTA VIRGINIA		
	R. URURAI		
CICLOFAIXA REYNALDO CAJADO - VINTE E UM DE ABRIL	RUA SABATINO NASTARI	R\$ 1.183.476,63	MOOCA
	R. TUIUTI		
	R. PITANGUI		
	R. ULISSES CRUZ		
CICLOFAIXA REYNALDO CAJADO - VINTE E UM DE ABRIL	R. ENG. REYNALDO CAJADO	R\$ 1.183.476,63	MOOCA
	RUA TOLEDO BARBOSA		
	RUA ARTUR MOTA		
	RUA SÃO LEOPOLDO		
CICLOVIA ERMANO MARCHETTI - EDGAR FACÓ	RUA VINTE E UM DE ABRIL	R\$ 1.961.990,43	LAPA / FREGUESIA - BRASILÂNDIA
	AVENIDA ERMANO MARCHETTI		
	AVENIDA EDGAR FACÓ		
TOTAL		30.550.000,00	

Ciclofaixa Eng Marsilac (Benedito Schunck)

Eng Marsilac



Ciclofaixa Maria Cândida - Cruzeiro do Sul

Maria Cândida
Olavo Egídio
Cruzeiro do Sul





Ciclofaixa Presidente Wilson - Domingos Paiva

Presidente Wilson
Palmorino Mônaco
Domingos Paiva

Ciclofaixa Airton Pretini - Ulisses Cruz / Ciclofaixa Reynaldo Cajado - Vinte e Um de Abril

Airton Pretini
Frei Bertoldo
Est Velha da Penha
Tenente Gelás
Largo São José do Maranhão
Tatuapé
Santa Maria
Santa Virginia
Ururáí
Sabatino Nastari
Tuiuti
Pitangui
Ulisses Cruz
Eng Reynaldo Cajado
Toledo Barbosa
Artur Mota
São Leopoldo
Vinte e Um de Abril



(1) Ciclofaixa Balsa / (2) Ciclofaixa Pompeia / (3) Ciclofaixa Queiroz Filho / (4) Ciclovía Ermanno Marchetti - Edgar Facó

- (1) Balsa
- (2) Pompeia
- (3) Queiroz Filho
- (4) Ermanno Marchetti
- (4) Edgar Facó



Ciclofaixa José Maria Fernandes - Conceição e Ciclofaixa Osaka - Soldado Geraldo Augusto dos Santos

- José Maria Fernandes
- Cabo João Fagundes Machado
- Sarg Geraldo Berti
- Conceição
- Osaka
- Nigata
- Sto Miguel Souza Filho
- Tenente Amaro F Silveira
- Soldado Geraldo Augusto dos Santos



(1) Ciclofaixa Luís Dumont Vilares - Paulo Faria / (2) Ciclofaixa Antônio Maria de Laet / (3) Ciclovía Benjamin Pereira

- (1) Luís Dumont Vilares
- (1) Tucuruvi
- (2) Antônio Maria de Laet
- (3) Benjamin Pereira



Ciclovía Atlântica e Ciclovía Senador Teotônio Vilela (trecho com a Belmira Marin)

Senador Teotônio Vilela
Atlântica

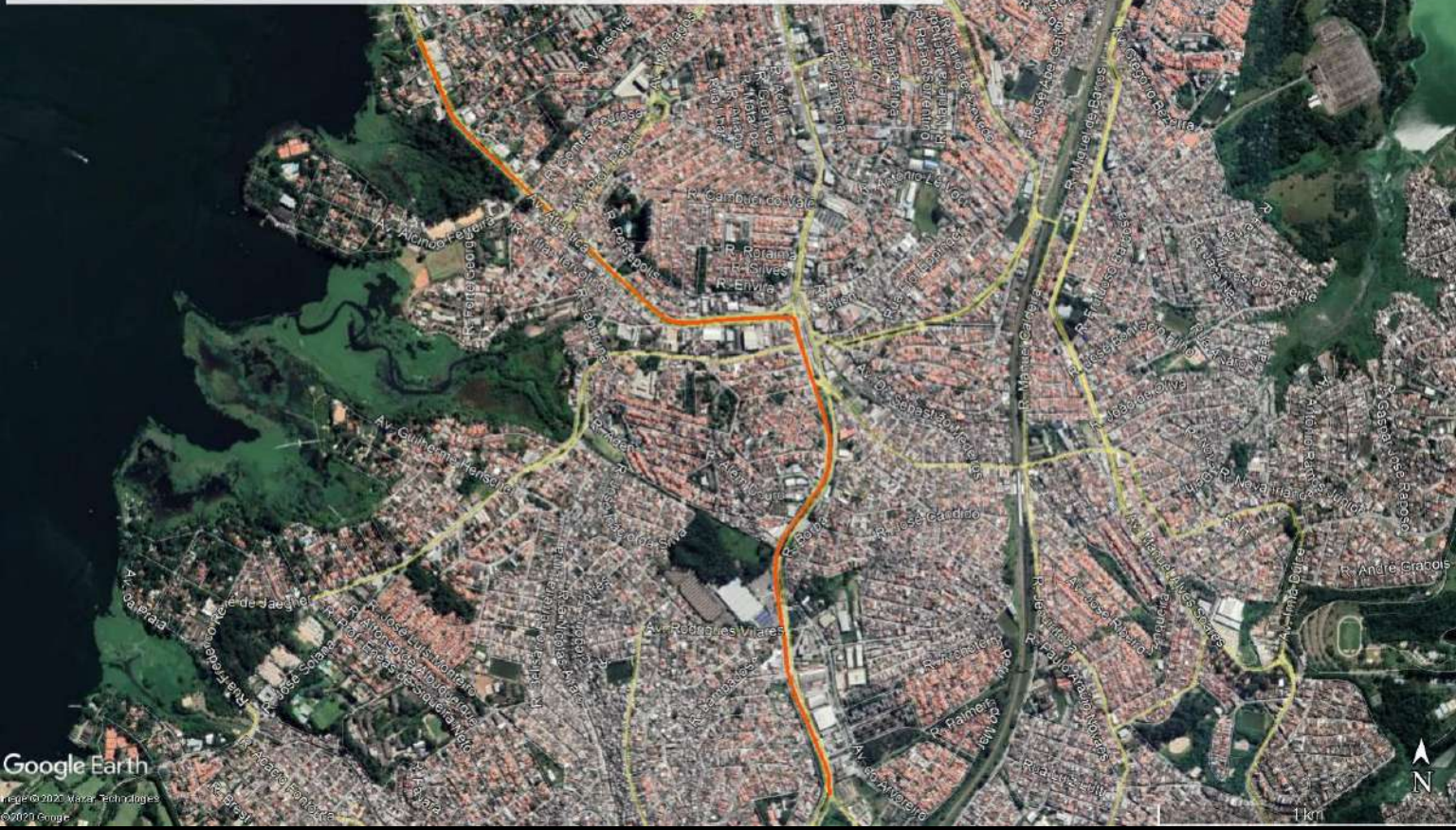

Google Earth
Map data © 2022, Maxar, Technologies
© 2021 Google

Ciclovía Senador Teotônio Vilela (trecho com Sadamu Inoue) e Ciclovía Sadamu Inoue

Senador Teotônio Vilela
Sadamu Inoue



CONSTRUÇÃO DE CICLOVIAS

**PROJETOS DE REDESENHO URBANO PARA SEGURANÇA
VIÁRIA**

REQUALIFICAÇÃO DE LOCAIS DE PARADA DE ÔNIBUS



PROJETO	VIAS	CUSTO	SUB.
Projeto República	Área contida entre as seguintes vias: Ipiranga, São Luís, Viadutos Nove de Julho e Jacaréí, Dona Maria Paula, 23 de Maio/Prestes Maia, Senador Queirós, Cásper Líbero	R\$2.400.000,00	SÉ
Projeto Moema	Área contida entre as seguintes vias: Eucaliptos / Imarês (trecho da Jauaperi até Maracatins); Maracatins (trecho da Imarês até Moema); Moema/Juriti (trecho da Maracatins até Jauaperi); Jauaperi (trecho da Juriti até Eucaliptos).	R\$2.400.000,00	VILA MARIANA
Projeto Bela Vista	Área contida entre as seguintes vias: João Passalaqua, Rui Barbosa, Treze de Maio, Brig Luís Antônio, Ribeiro Preto, Almirante Marquês Leão, Dr Lourenço Granato, Nove de Julho	R\$2.000.000,00	SÉ
Projeto Ragueb Chohfi	Ragueb Chohfi	R\$2.400.000,00	SÃO MATEUS
Projeto Estrada do Imperador	Estrada do Imperador	R\$2.450.000,00	SÃO MIGUEL
Projeto Atlântica	Atlântica	R\$2.500.000,00	CAPELA DO SOCORRO
Projeto Jardim Helena	Área contida entre as seguintes vias: Altos do Oiti, Salsa Parrilha, Est da Biacica, Mal Tito, Aricanga, Pombo Correio, Mata Atlântica, Vitório Capelaro, Guapira, Guaraita, Cavoia, Mal Tito, São Gonçalo do Rio das Pedras	R\$1.000.000,00	SÃO MIGUEL / ITAIM PAULISTA
Projeto Jardim Jacuí	Área contida entre as seguintes vias: São Miguel, Abel Tavares, Miguel Rachid, Boturussu, São Miguel, Raimundo Machado, Ponte Rasa, Sebastião Muniz, Est de Mogi das Cruzes, Est do Imperador, Jacu Pêssego	R\$1.000.000,00	SÃO MIGUEL / ERMELINO MATARAZZO
Projeto Vila Campestre	Área contida entre as seguintes vias: Cupecê, Conde Moreira Lima, Cidade de Bagdá, Santa Catarina, Benigno Carrera, José Estevão de Magalhães, Marapés, Cruz das Almas, Guassatungas, Hildebrando Siqueira, Armando Arruda Pereira, Est Antiga do Mar, Derville Alefretti	R\$1.000.000,00	CIDADE ADEMAR / JABAQUARA
Projeto Vila Carmosina	Área contida entre as seguintes vias: São Teodoro, Serra de São Domingos, Est Morro dos Olhos d'Água, John Speers, Francisco Franchesí, Harry Dannenberg, Oleiros, Rio do Oeste, Fontoura Xavier	R\$1.000.000,00	ITAQUERA
TOTAL		R\$ 18.150.000,00	

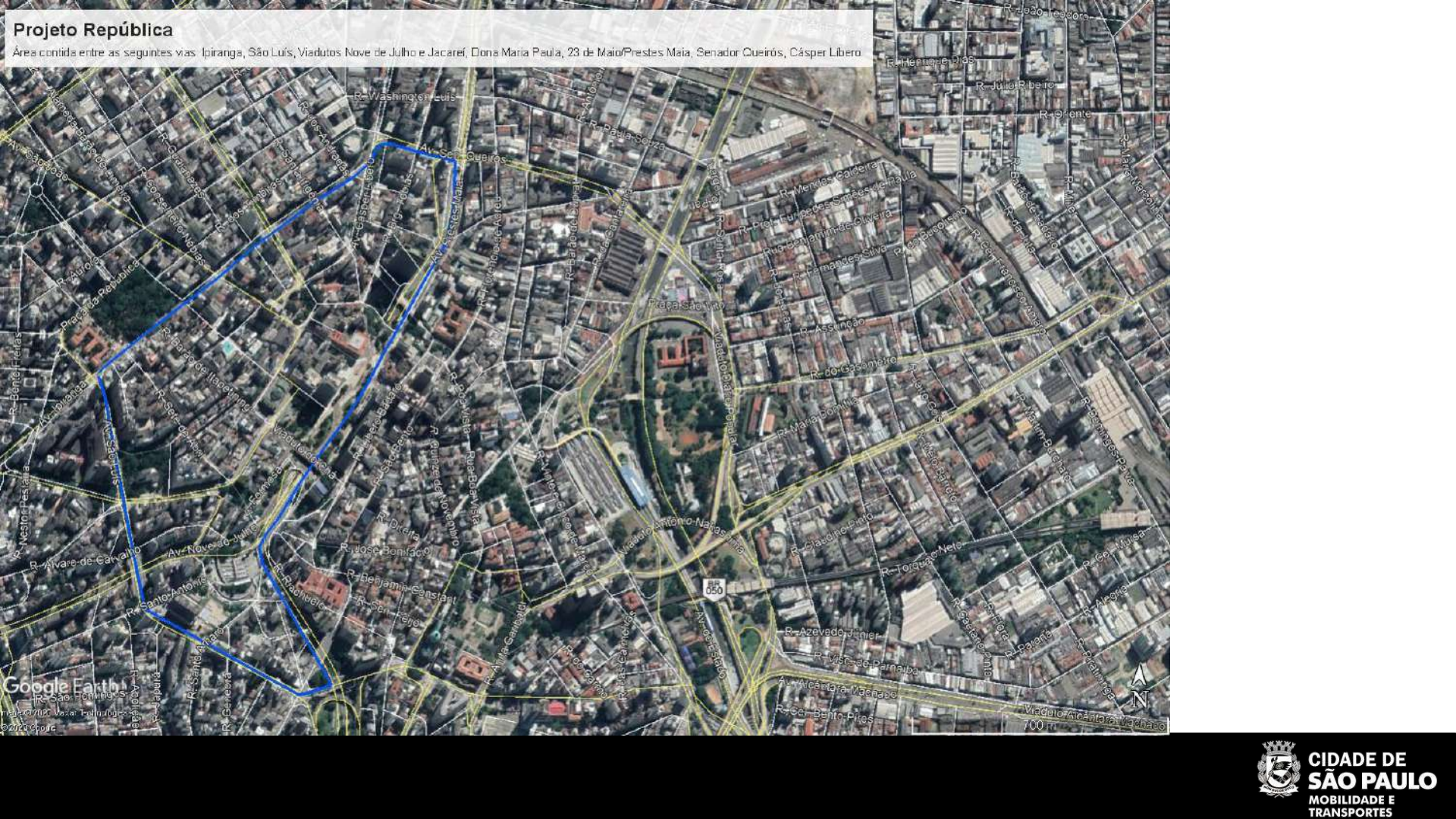

Projeto República

Área contida entre as seguintes ruas: Ipiranga, São Luís, Viadutos Nove de Julho e Jacaref, Dona Maria Paula, 23 de Maio/Prestes Maia, Senador Queirós, Cásper Líbero

Google Earth
Imagem de Satélite
Mapa de São Paulo, Brasil
© 2023 Google

Projeto Moema

Área contida entre as seguintes vias: Eucaliptos / Imarés (trecho da Jauaperi até Maracatins), Maracatins (trecho da Imarés até Moema); Moema/Juriti (trecho da Maracatins até Jauaperi), Jauaperi (trecho da Juriti até Eucaliptos)



Projeto Bela Vista

Área contida entre as seguintes vias: João Passalacqua, Rui Barbosa, Treze de Maio, Brig Luís Antônio, Ribeiro Preto, Almirante Marquês Leão, Dr Lourenço Granato, Nove de Julho

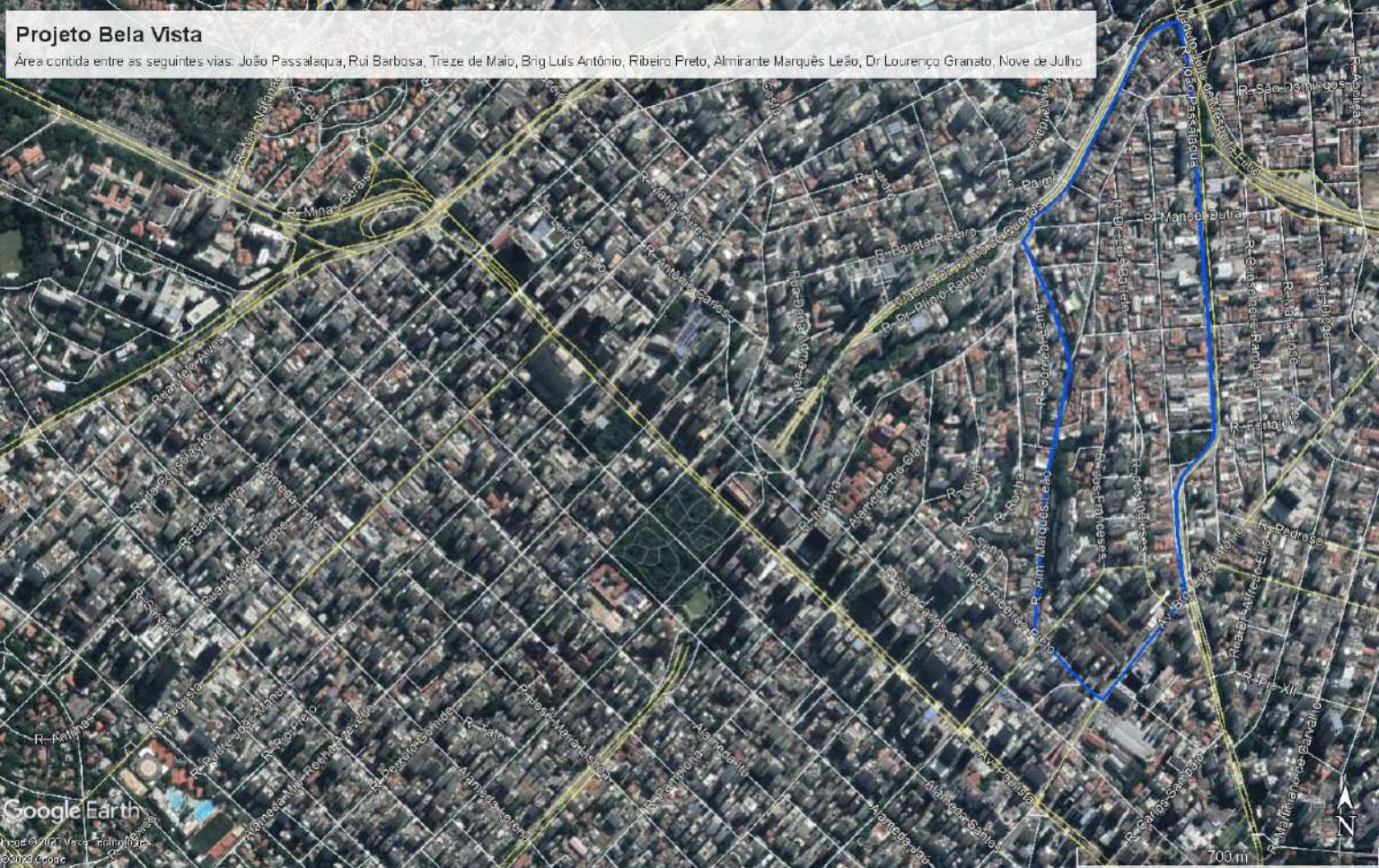

Projeto Ragueb Chohfi

Ragueb Chohfi

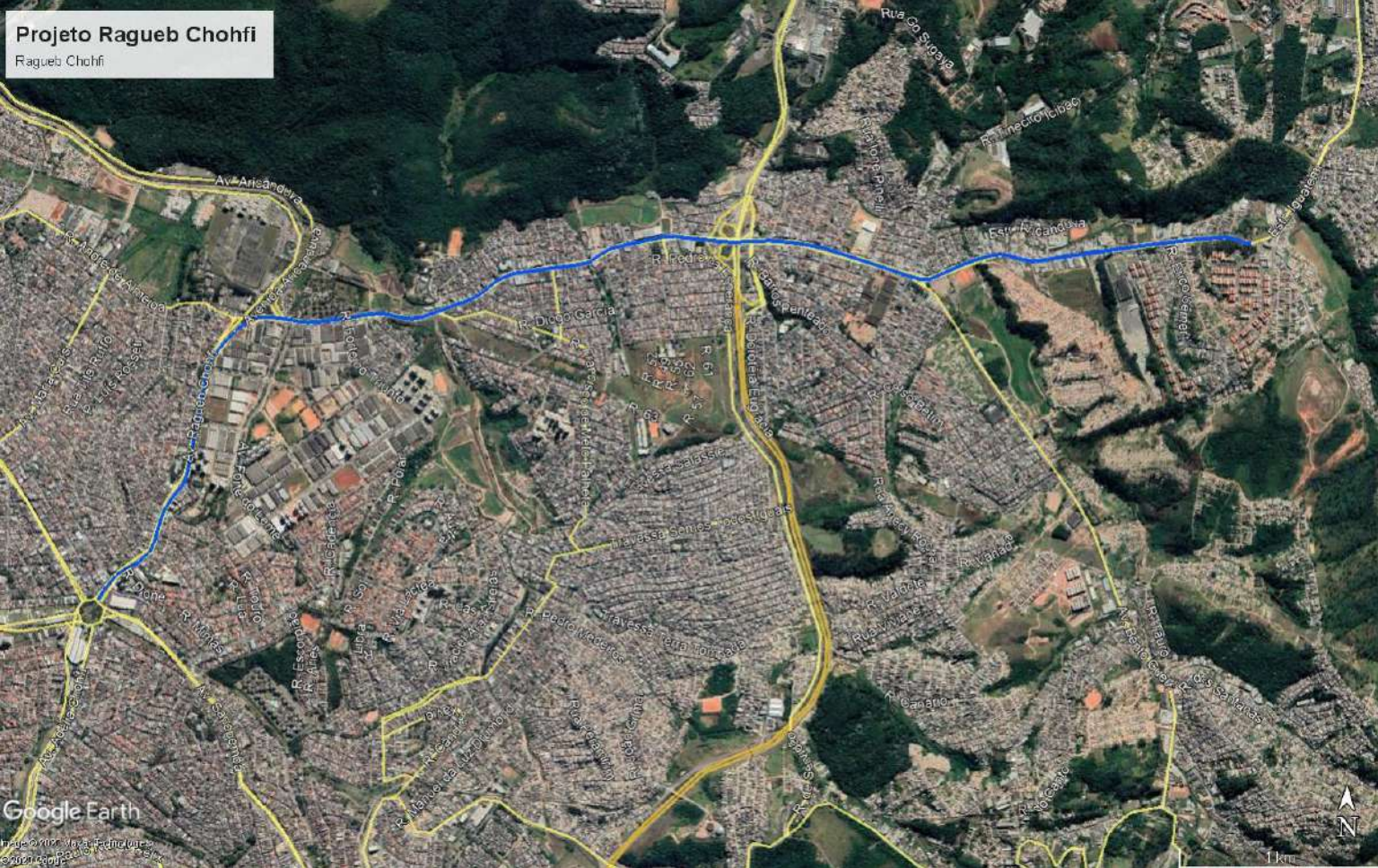

Google Earth

Imagem 2012, dados atualizados em 2013



**CIDADE DE
SÃO PAULO**
MOBILIDADE E
TRANSPORTES

Projeto Jardim Jacuí + Projeto Est do Imperador

Área contida entre as seguintes vias: São Miguel, Abel Tavares, Miguel Rachid, Boturussu, São Miguel, Raimundo Machado, Ponte Rasa, Sebastião Muniz, Est de Mogi das Cruzes, Est do Imperador, Jacu Pêssego + Est do Imperador

SP-070

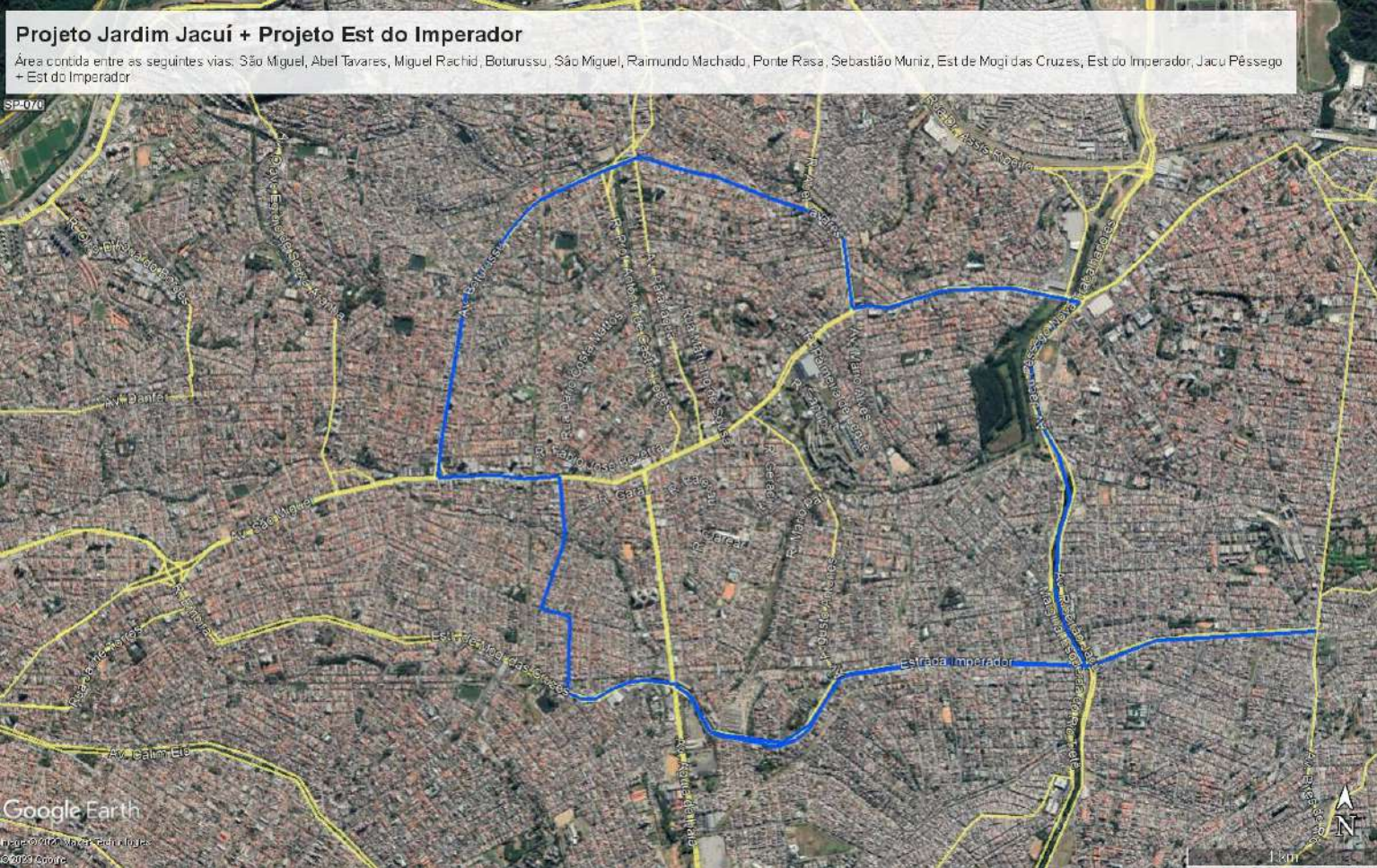

Google Earth

Imagem © 2022, Mapas © 2022, Imagens
© 2022 Google



CIDADE DE
SÃO PAULO
MOBILIDADE E
TRANSPORTES

Projeto Atlântica

Atlântica

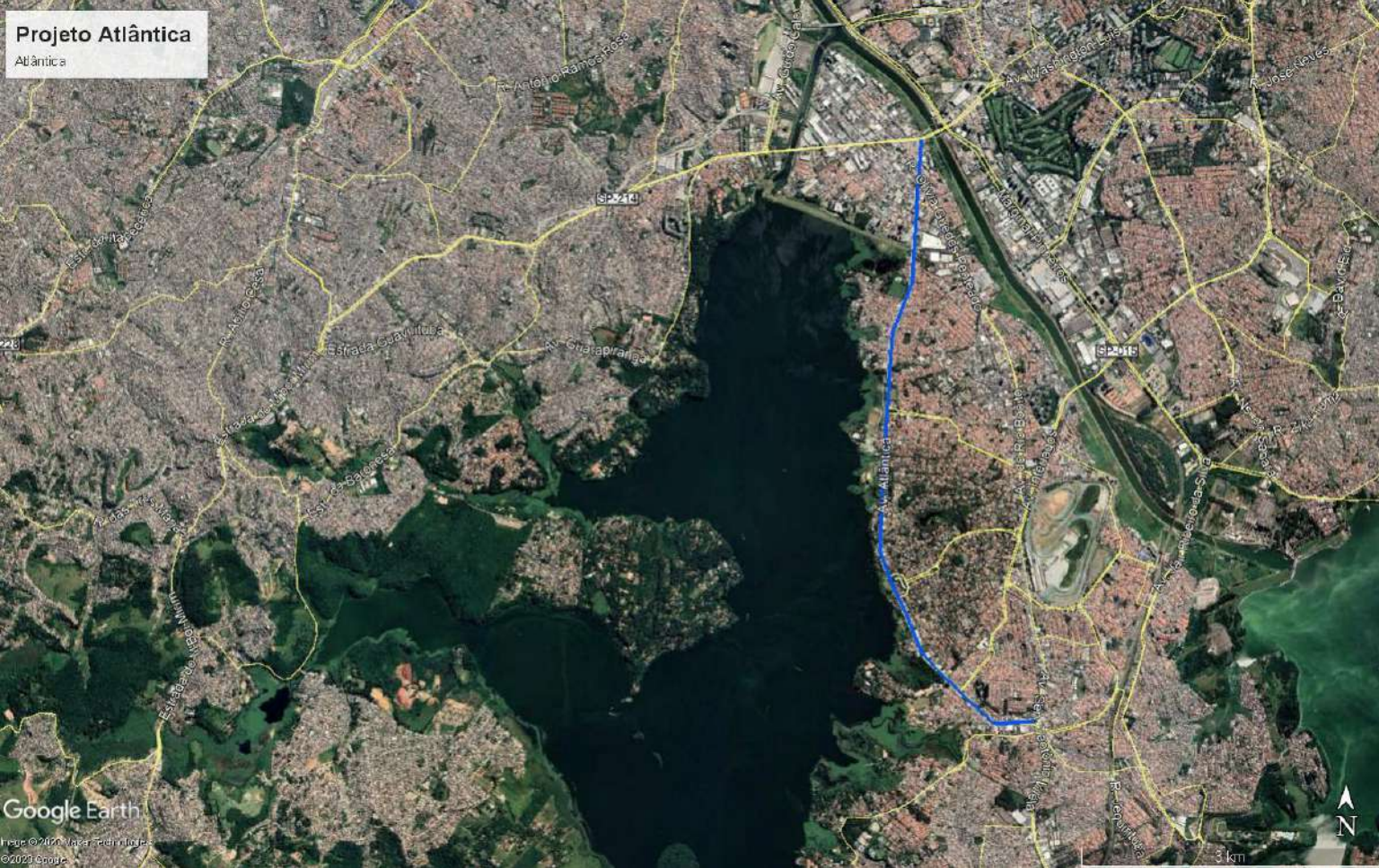

Google Earth

Imagem © 2020, Mapa Terra e Imagens
© 2023 Google

Projeto Jardim Helena

Área contida entre as seguintes vias: Altos do Oiti, Salsa Família, Est da Biacica, Mal Tito, Aricanga, Pombo Correio, Mata Atlântica, Vitorio Capelero, Guapira, Guaraita, Cavoia, Mal Tito, São Gonçalo do Rio das Pedras

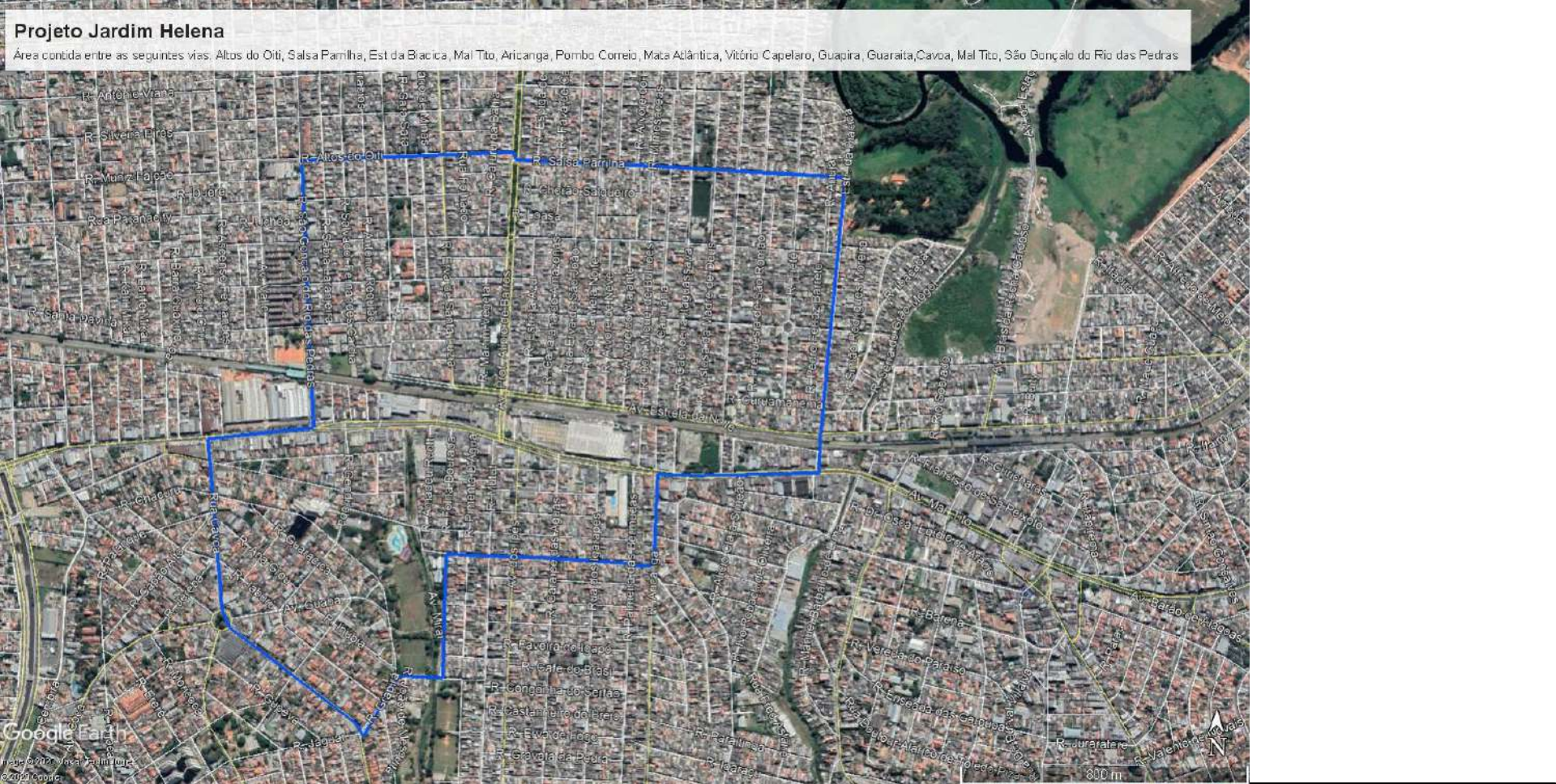

Projeto Vila Campestre

Área contida entre as seguintes vias: Cupecê, Conde Moreira Lima, Cidade de Bagdá, Santa Catarina, Benigno Camera, José Estevão de Magalhães, Marapês, Cruz das Almas, Guassatungas, Hilcebrando Siqueira, Armando Arruda Pereira, Est Antiga do Mar, Derville Alefretti

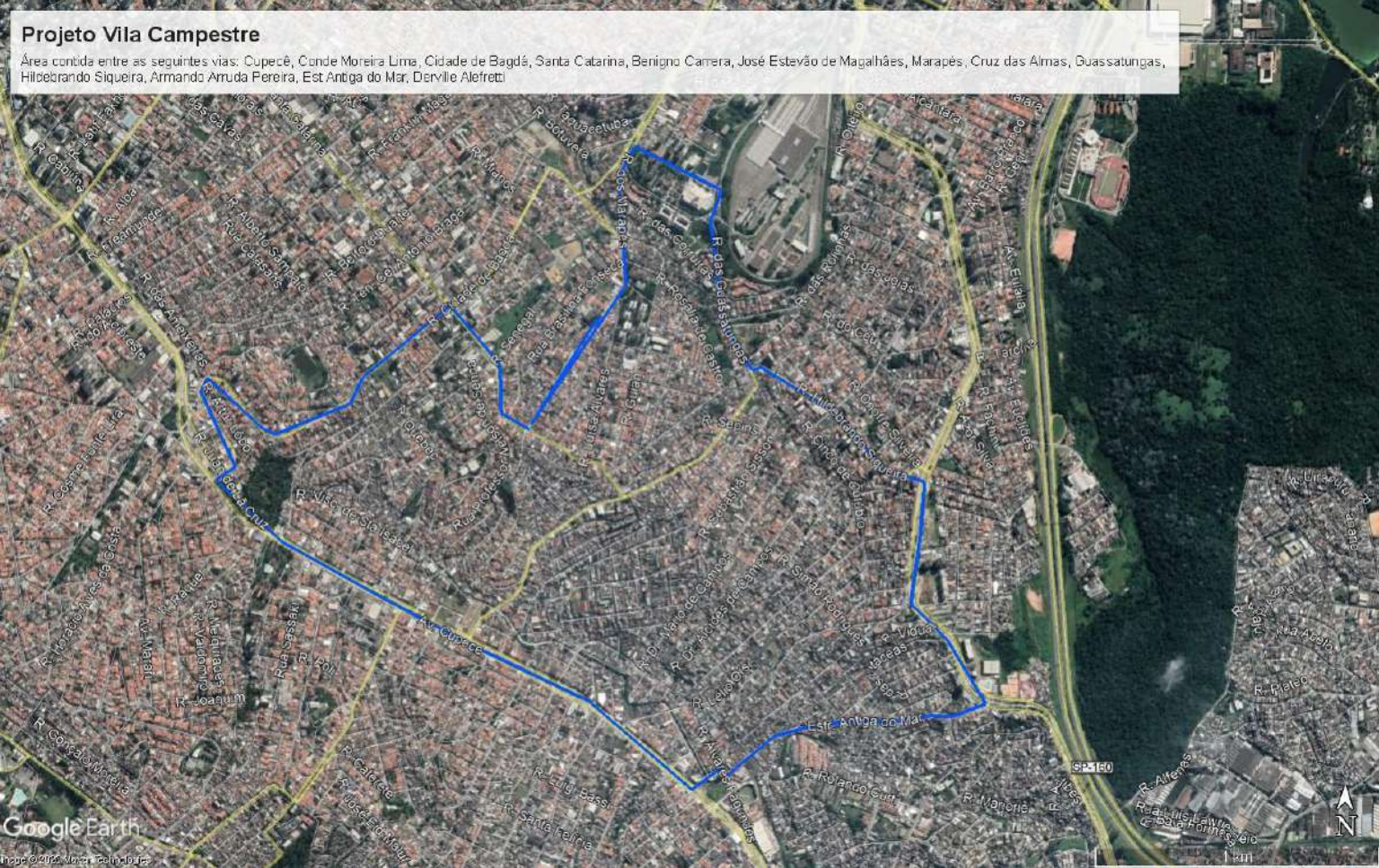

Projeto Vila Carmosina

Área contida entre as seguintes vias: São Teodoro, Serra de São Domingos, Est Morro dos Olhos d'Água, John Speers, Francisco Franches, Harry Dannenberg, Oleiros, Rio do Oeste, Fontoura Xavier

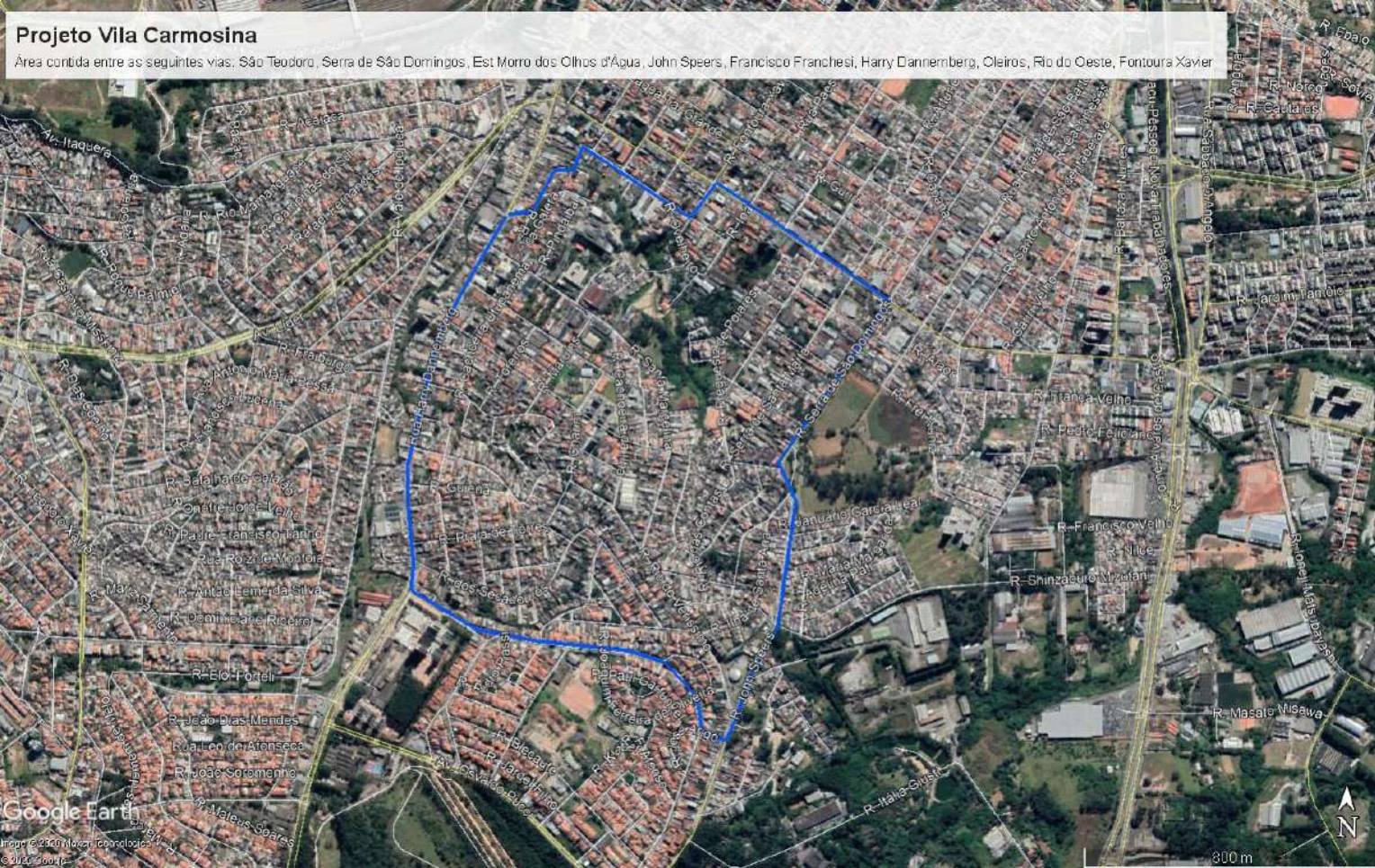

Google Earth

Imagem © 2000 Navteq, Geopositions
© 2014 Google

CONSTRUÇÃO DE CICLOVIAS

PROJETOS DE REDESENHO URBANO PARA SEGURANÇA VIÁRIA

REQUALIFICAÇÃO DE LOCAIS DE PARADA DE ÔNIBUS

ENDEREÇO DO LOCAL DE PARADA DE ÔNIBUS	CUSTO	SUBPREFEITURA
ESTRADA DE ITAPECERICA ALTURA Nº 6804	R\$188.333,33	CAMPO LIMPO
ESTRADA DE ITAPECERICA ALTURA Nº 8600	R\$188.333,33	CAMPO LIMPO
BRIGADEIRO LUÍS ANTÔNIO ALTURA Nº 562	R\$188.333,33	SÉ
BRIGADEIRO LUÍS ANTÔNIO ALTURA Nº 2024	R\$188.333,33	SÉ
BRIGADEIRO LUÍS ANTÔNIO ALTURA Nº 2064	R\$188.333,33	SÉ
BRIGADEIRO LUÍS ANTÔNIO ALTURA Nº 2375	R\$188.333,33	PINHEIROS
ÁGUIA DE HAIA ALTURA Nº 1218	R\$188.333,33	PENHA
ÁGUIA DE HAIA ALTURA Nº 2652	R\$188.333,33	ERMELINO MATARAZZO
ÁGUIA DE HAIA ALTURA Nº 3601	R\$188.333,33	ERMELINO MATARAZZO
ESTRADA DO IMPERADOR ALTURA Nº 3688	R\$188.333,33	SÃO MIGUEL
ESTRADA DO IMPERADOR ALTURA Nº 5779	R\$188.333,33	SÃO MIGUEL
ESTRADA DO IMPERADOR ALTURA Nº 5838	R\$188.333,33	SÃO MIGUEL
PROF LUIZ IGNÁCIO DE ANHAIA MELLO PRÓXIMO AO NÚMERO 1.326 – SENTIDO BAIRRO	R\$188.333,33	VILA PRUDENTE
PROF LUIZ IGNÁCIO DE ANHAIA MELLO PRÓXIMO Nº. 2655 LADO OPOSTO	R\$188.333,33	VILA PRUDENTE
PROF LUIZ IGNÁCIO DE ANHAIA MELLO PRÓXIMO A ESTAÇÃO ORATÓRIO DO MONOTRILHO	R\$188.333,33	VILA PRUDENTE
AV SAPOPEMBA ALT. Nº. 2.635 – FRENTE AO SUPERMERCADO	R\$188.333,33	MOOCA
AV SAPOPEMBA ALTURA DO Nº 3.721	R\$188.333,33	ARICANDUVA - FORMOSA - CARRÃO
AV SAPOPEMBA ALTURA Nº. 5.325 LO	R\$188.333,33	SAPOPEMBA
AV SAPOPEMBA ALTURA Nº. 5850	R\$188.333,33	SAPOPEMBA
AV SAPOPEMBA ALTURA Nº. 7.424	R\$188.333,33	SAPOPEMBA
AV SAPOPEMBA ALT. Nº. 8.350	R\$188.333,33	SAPOPEMBA
AV SAPOPEMBA ALTURA Nº. 9.524	R\$188.333,33	SAPOPEMBA
AV SAPOPEMBA ALTURA Nº. 9.810	R\$188.333,33	SAPOPEMBA
AV SAPOPEMBA PRÓXIMO ESTAÇÃO JARDIM PLANALTO DO MONOTRILHO	R\$188.333,33	SAPOPEMBA
AV SAPOPEMBA ALTURA DO Nº. 11.000	R\$188.333,33	SAPOPEMBA
AV SAPOPEMBA ALTURA DO Nº. 11.563	R\$188.333,33	SAPOPEMBA
AV SAPOPEMBA ALT. Nº. 12.121	R\$188.333,33	SAPOPEMBA
AV SAPOPEMBA ALT. Nº. 12.199	R\$188.333,33	SAPOPEMBA
AV SAPOPEMBA PRÓX. ESTAÇÃO FAZENDA DA JUTA DO MONOTRILHO	R\$188.333,33	SAPOPEMBA
AV SAPOPEMBA ALTURA Nº. 13.123	R\$188.333,33	SÃO MATEUS

ENDEREÇO DO LOCAL DE PARADA DE ÔNIBUS	CUSTO	SUBPREFEITURA
AV SÃO MIGUEL ALTURA Nº. 2.669	R\$188.333,33	ERMELINO MATARAZZO
AV SÃO MIGUEL ALTURA Nº 3.684	R\$188.333,33	ERMELINO MATARAZZO
AV SÃO MIGUEL ALTURA Nº. 4.049	R\$188.333,33	ERMELINO MATARAZZO
AV SÃO MIGUEL ALTURA Nº. 4.823	R\$188.333,33	ERMELINO MATARAZZO
AV SÃO MIGUEL ALTURA Nº. 5518	R\$188.333,33	ERMELINO MATARAZZO
AV SÃO MIGUEL ALTURA Nº. 5.864	R\$188.333,33	SÃO MIGUEL
AV SÃO MIGUEL ALTURA Nº. 8.559 - PRÓXIMO ESQUINA AV. JACÚ PÊSSEGO	R\$188.333,33	SÃO MIGUEL
AV SÃO MIGUEL ALTURA Nº. 8571	R\$188.333,33	SÃO MIGUEL
AV CELSO GARCIA ALTURA Nº 480 OPOSTO SENTIDO CENTRO	R\$188.333,33	MOOCA
AV CELSO GARCIA ALTURA Nº 528 SENTIDO BAIRRO	R\$188.333,33	MOOCA
AV CELSO GARCIA ALTURA Nº 2065 SENTIDO CENTRO	R\$188.333,33	MOOCA
AV CELSO GARCIA ALTURA Nº 2294 SENTIDO BAIRRO	R\$188.333,33	MOOCA
AV CELSO GARCIA ALTURA Nº 2694 SENTIDO BAIRRO	R\$188.333,33	MOOCA
AV CELSO GARCIA ALTURA Nº 2725 SENTIDO CENTRO	R\$188.333,33	MOOCA
AV CELSO GARCIA ALTURA Nº 4714 SENTIDO BAIRRO	R\$188.333,33	MOOCA
AV CELSO GARCIA ALTURA Nº 5019 SENTIDO CENTRO	R\$188.333,33	MOOCA
AV CELSO GARCIA ALTURA Nº 5200 SENTIDO BAIRRO	R\$188.333,33	MOOCA
AV. ENG. CAETANO ÁLVARES ALTURA Nº. 510	R\$188.333,33	CASA VERDE - CACHOEIRINHA
AV. ENG. CAETANO ÁLVARES PRÓX. ESQ. R. JOAO ROMERO	R\$188.333,33	CASA VERDE - CACHOEIRINHA
AV. ENG. CAETANO ÁLVARES ALTURA Nº. 4036	R\$188.333,33	SANTANA - TUCURUVI
AV. ENG. CAETANO ÁLVARES ALTURA Nº. 4912	R\$188.333,33	SANTANA - TUCURUVI
AV. ENG. CAETANO ÁLVARES ALTURA Nº. 6129	R\$188.333,33	SANTANA - TUCURUVI
AV. GUIDO CALOI ALTURA Nº 1000	R\$188.333,33	M'BOI MIRIM
ESTR. M'BOI MIRIM EM FRENTE AO TERMINAL JD. ÂNGELA	R\$188.333,33	M'BOI MIRIM

ENDEREÇO DO LOCAL DE PARADA DE ÔNIBUS	CUSTO	SUBPREFEITURA
AV ALCÂNTARA MACHADO PARADA SPTRANS ALT. DO Nº 100	R\$188.333,33	MOOCA
AV ALCÂNTARA MACHADO ALTURA DO Nº. 2180	R\$188.333,33	MOOCA
AV ALCÂNTARA MACHADO ALTURA DO Nº 2300 – EM FRENTE AO SENAI	R\$188.333,33	MOOCA
AV ALCÂNTARA MACHADO ALT. Nº. 2.722	R\$188.333,33	MOOCA
AV ALCÂNTARA MACHADO ALTURA DO Nº. 3592	R\$188.333,33	MOOCA
AV ALCÂNTARA MACHADO METRÔ BELEM	R\$188.333,53	MOOCA
TOTAL	R\$ 11.300.000,00	

Alcântara Machado

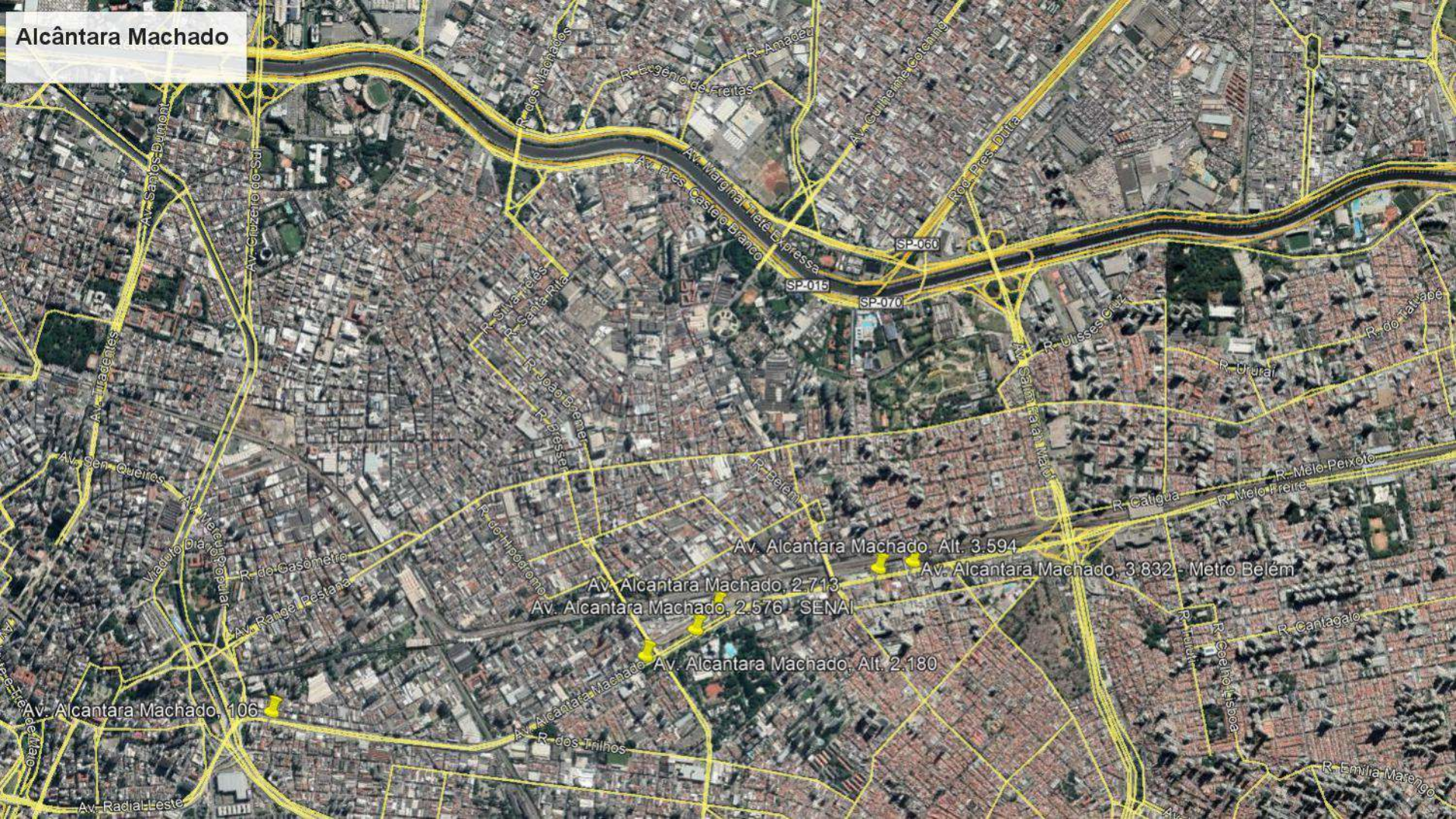

R. dos Machados
R. Exênio de Azevedo
R. Amadeu
Av. Guilherme Cotrim
R. Pres. Dutra
Av. Marginal Tietê-Expressa
Av. Pres. Castelo Branco
SP-060
SP-015
SP-070

Av. Santos Dumont
Av. Cruzerto do Sul
Av. Itadentes
R. João Bragança
R. Princesa
R. Estrela
R. Ulices Cruz
R. Ururai
R. do Maravapé

Av. Sen. Queiroz
Av. Rangel Pestana
R. de Casomiro
R. do Hipódromo
R. Estrela
R. Calgua
R. Melo Peixoto
R. Melo Freire

Av. Alcântara Machado, 106
Av. Alcântara Machado, 2,576 - SENAI
Av. Alcântara Machado, 2,713
Av. Alcântara Machado, Alt. 2,180
Av. Alcântara Machado, Alt. 3,594
Av. Alcântara Machado, 3,832 - Metro Belém

Av. Radial Leste
R. dos Trilhos
R. Santa Catarina
R. Coelho Lisboa
R. Cantagalo
R. Emília Marinho

São Miguel / Est do Imperador / Águia de Haia



Sapopemba

Av. Sapopemba, 2.635
Av. Sapopemba, 3.721

Av. Sapopemba, 5.325

Av. Sapopemba, Alt. 5.850

Av. Sapopemba, 7.424

Av. Sapopemba, 8.350

Av. Sapopemba, 9.524

Av. Sapopemba, 9.810

Av. Sapopemba, Alt. 12.199

Av. Sapopemba, 11.563

Av. Sapopemba, Alt. 13.123

Av. Sapopemba, Alt. 11.000

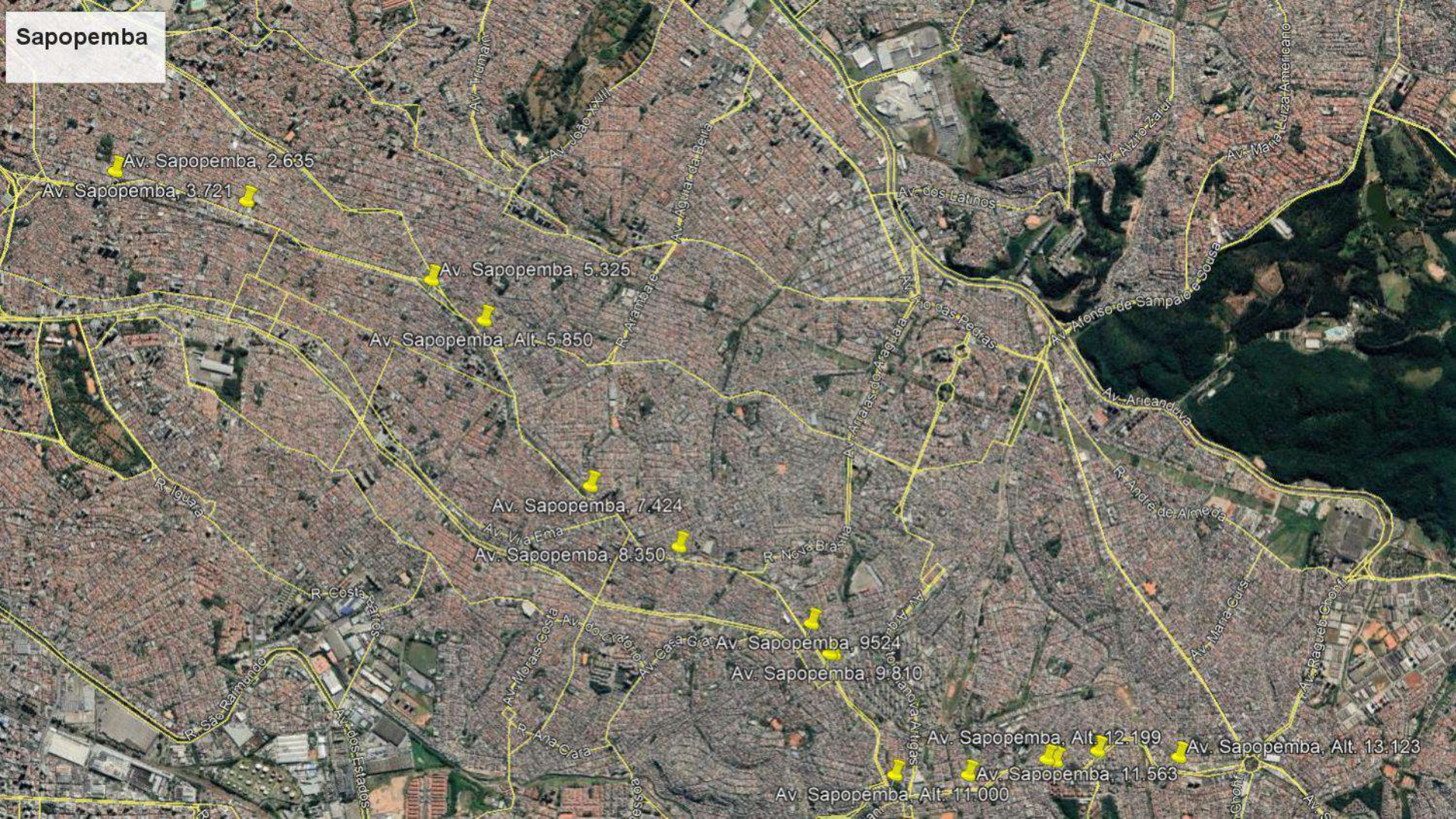

Guido Caloi / Est de Itapecerica / M'Boi Mirim

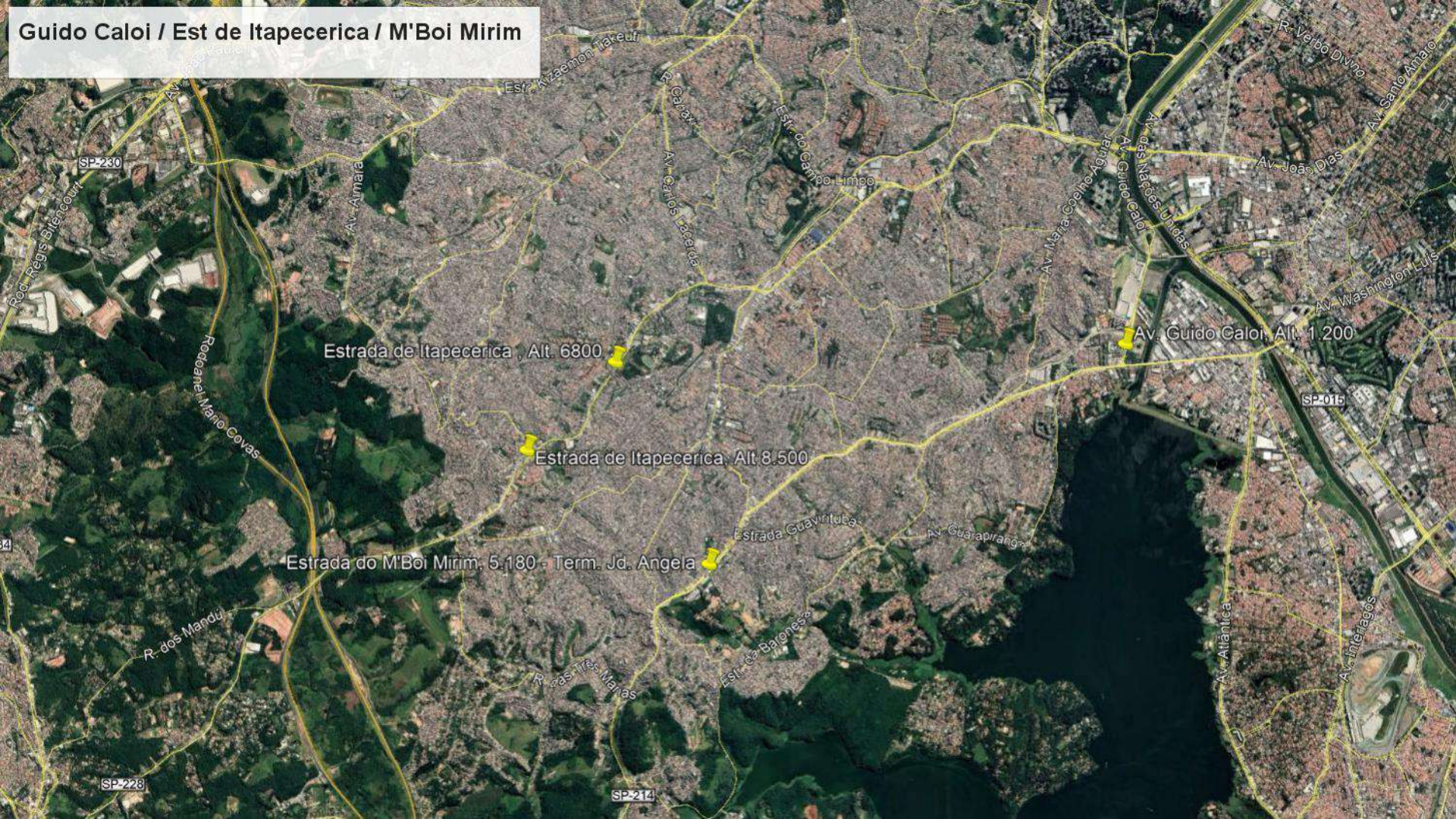

Estrada de Itapecerica , Alt. 6800

Estrada de Itapecerica, Alt. 8.500

Estrada do M'Boi Mirim, 5.180 - Term. Jd. Angela

Av. Guido Caloi, Alt. 1.200

OBJETO DO GASTO	CUSTO ESTIMADO (R\$)
CONSTRUÇÃO DE CICLOVIAS / CICLOFAIXAS	R\$ 30.550.000,00
PROJETOS DE REDESENHO URBANO PARA SEGURANÇA VIÁRIA	R\$ 18.150.000,00
REQUALIFICAÇÃO DE LOCAIS DE PARADA DE ÔNIBUS	R\$ 11.300.000,00
TOTAL	R\$ 60.000.000,00

DSV

CET

DTP
DEPARTAMENTO DE
TRANSPORTES PÚBLICOS

SPTrans



**PREFEITURA DE
SÃO PAULO**
MOBILIDADE
E TRANSPORTES