

Reunião do Conselho Gestor do Fundurb

SECRETARIA MUNICIPAL DE MOBILIDADE E TRANSPORTES

Proposta de alteração do Plano de Aplicação 2020

30/04/2020

DSV

CET

DTP
DEPARTAMENTO DE
TRANSPORTES PÚBLICOS

SPT
SPTrans



**CIDADE DE
SÃO PAULO**
MOBILIDADE E
TRANSPORTES

Propostas de alteração do Plano de Aplicação 2020

TIPO DE INTERVENÇÃO	ENDEREÇO	SUB.	APROVADO FUNDURB	ALTERAÇÃO (+ / -)	VALOR FINAL PROPOSTO
Requalificação de faixa exclusiva de ônibus	Av. Eliseu de Almeida (redução parcial)	Butantã	R\$ 5.442.384,41	- R\$ 5.201.485,91	R\$ 240.898,50
Requalificação de faixa exclusiva de ônibus	Av. Paulista / Dr. Arnaldo / Heitor Penteado	Sé / Pinheiros / Lapa	R\$ 8.767.837,14	- R\$ 3.393.600,00	R\$ 5.374.237,14
Requalificação de faixa exclusiva de ônibus	Av. Brig. Luís Antônio	Sé / Pinheiros	0,00	+ R\$ 6.319.916,11	R\$ 6.319.916,11
Implantação de faixa exclusiva de ônibus	Rua Conselheiro Furtado	Sé	0,00	+ R\$ 926.921,03	R\$ 926.921,03
Implantação de faixa exclusiva de ônibus	Av. Ministro Laudo Ferreira	Butantã	0,00	+ R\$ 758.389,93	R\$ 758.389,93
Implantação de faixa exclusiva de ônibus	Ruas Sumidouro / Chopin Tavares de Lima / Baltazar Carrasco	Pinheiros	0,00	+ R\$ 589.858,84	R\$ 589.858,84
Demais itens do Plano			R\$ 69.863.191,30	0,00	R\$ 69.863.191,30
TOTAL			R\$ 84.073.412,85	0,00	R\$ 84.073.412,85

Inclusões de faixas exclusivas de ônibus para requalificação

Requalificação de faixas exclusivas de ônibus

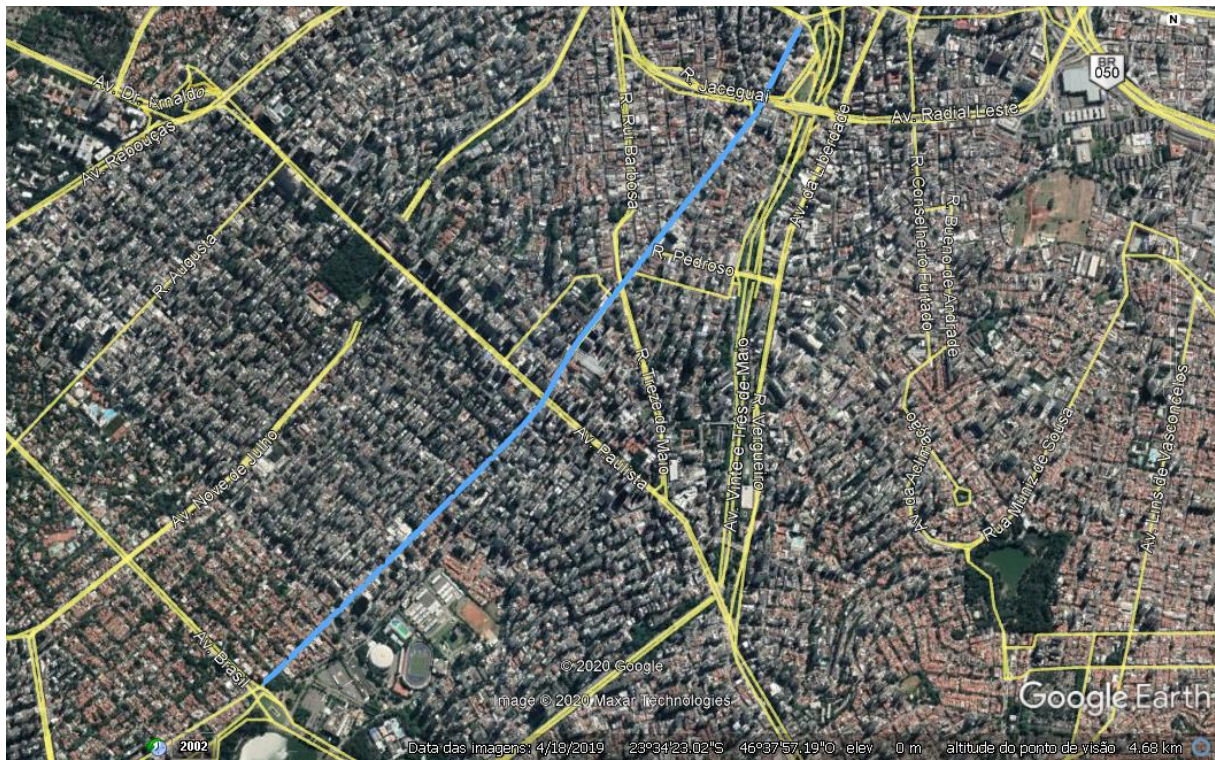

Av. Brig. Luís Antônio

Inclusões de faixas exclusivas de ônibus para implantação

Implantação de faixas exclusivas de ônibus

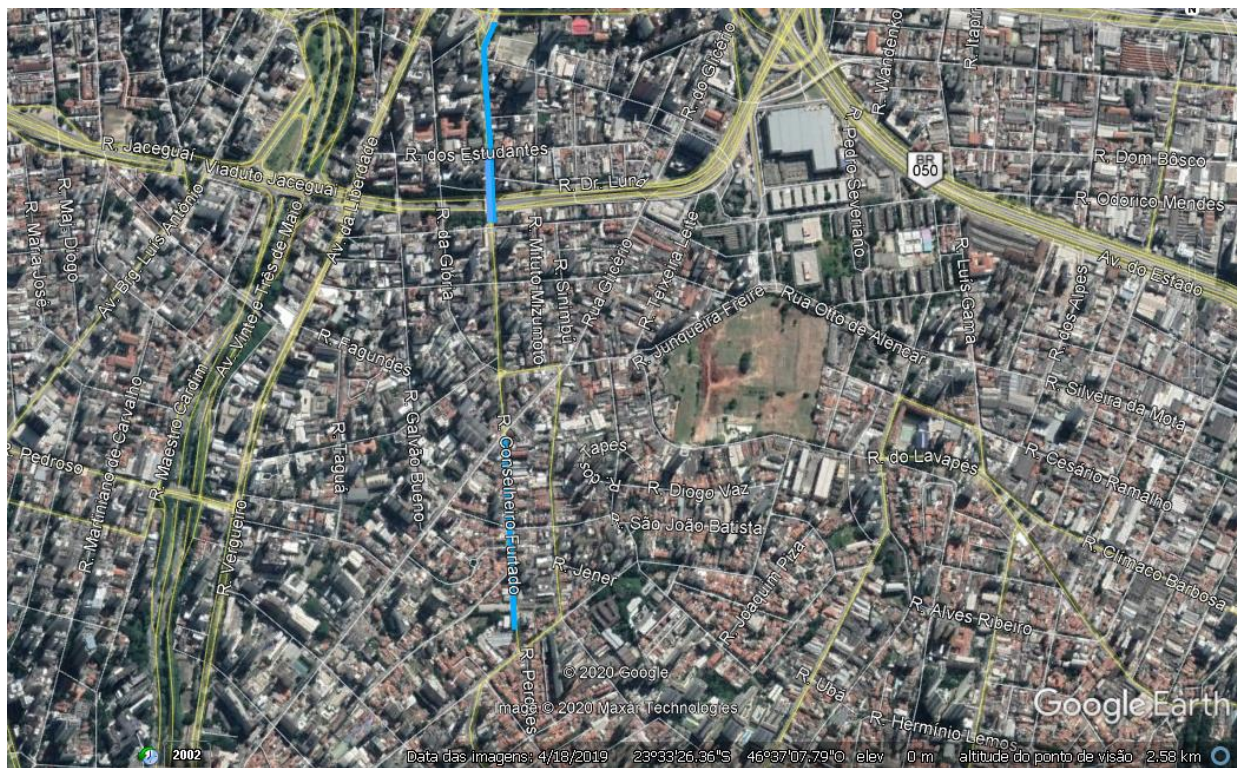

Rua Conselheiro Furtado

Implantação de faixas exclusivas de ônibus

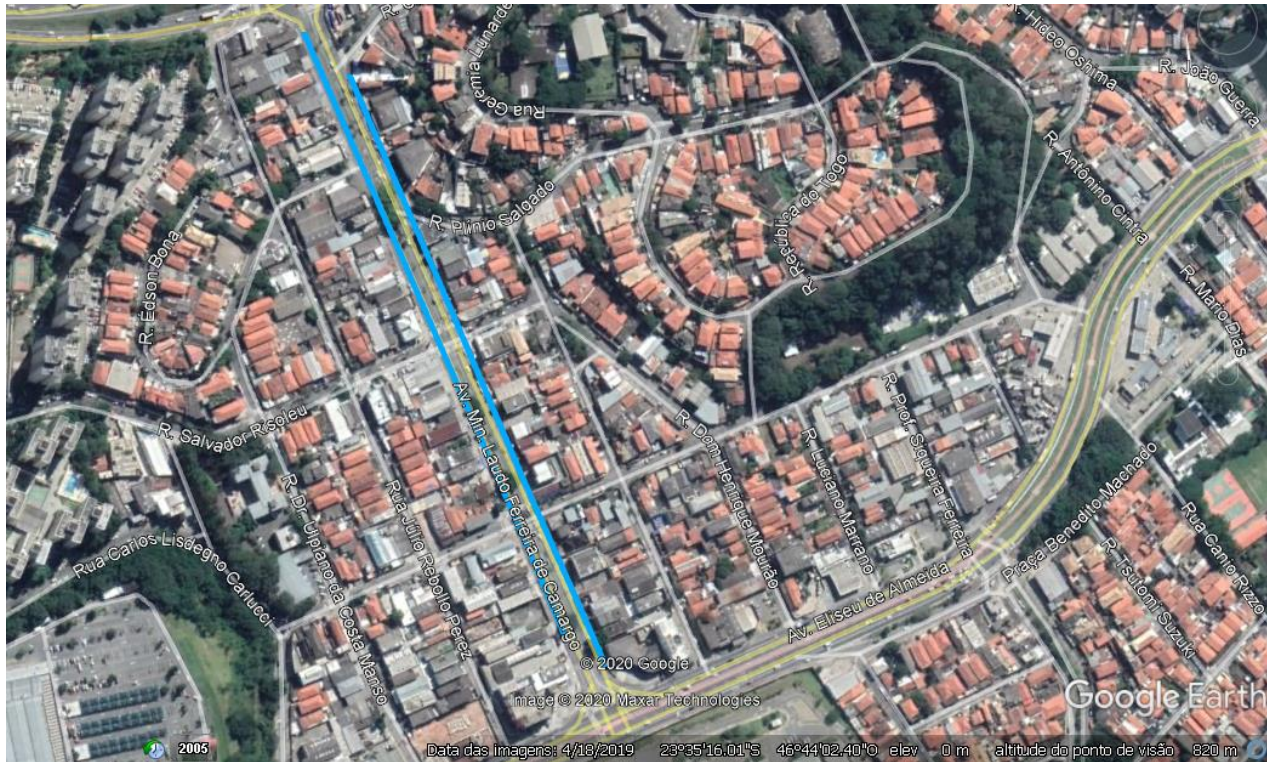

Av. Ministro
Laudo Ferreira

Implantação de faixas exclusivas de ônibus

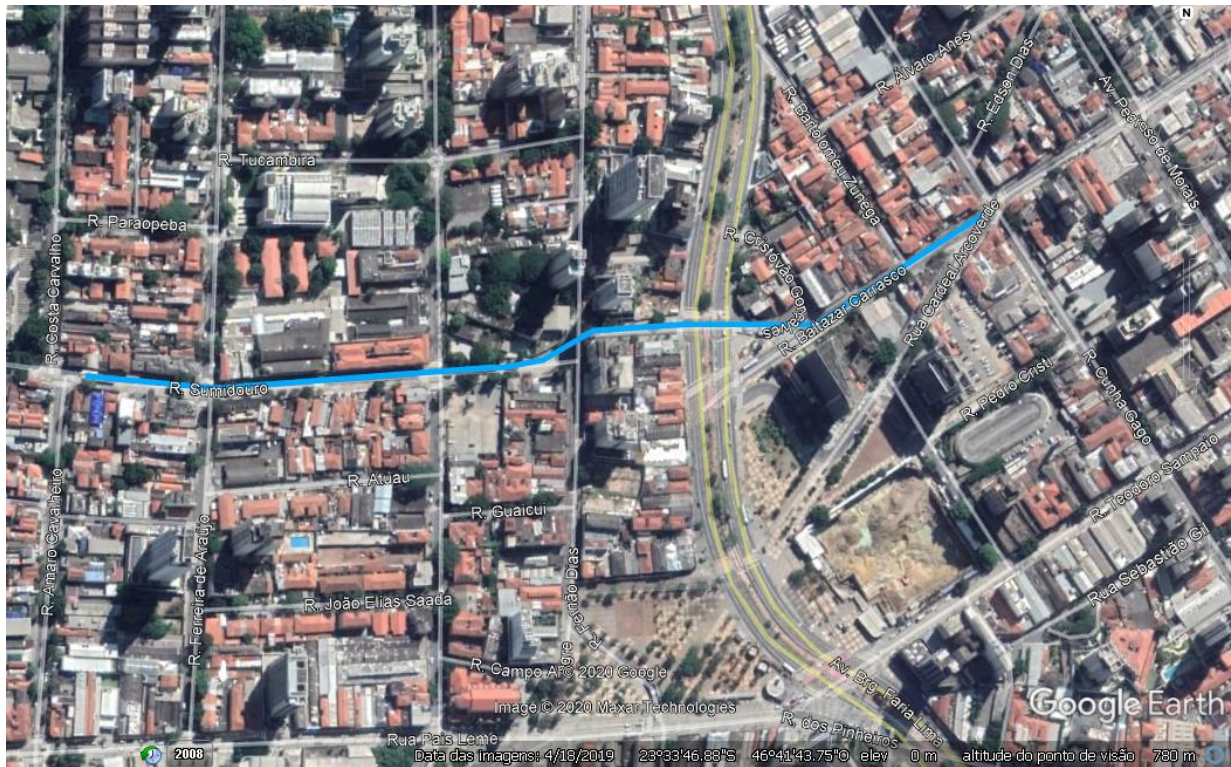

Ruas Sumidouro
– Chopin Tavares
de Lima –
Baltazar Carrasco

Propostas de alteração do Plano de Aplicação 2020

TIPO DE INTERVENÇÃO	ENDEREÇO	SUB.	APROVADO FUNDURB	ALTERAÇÃO (+ / -)	VALOR FINAL PROPOSTO
Requalificação de faixa exclusiva de ônibus	Av. Eliseu de Almeida (redução parcial)	Butantã	R\$ 5.442.384,41	- R\$ 5.201.485,91	R\$ 240.898,50
Requalificação de faixa exclusiva de ônibus	Av. Paulista / Dr. Arnaldo / Heitor Penteado	Sé / Pinheiros / Lapa	R\$ 8.767.837,14	- R\$ 3.393.600,00	R\$ 5.374.237,14
Requalificação de faixa exclusiva de ônibus	Av. Brig. Luís Antônio	Sé / Pinheiros	0,00	+ R\$ 6.319.916,11	R\$ 6.319.916,11
Implantação de faixa exclusiva de ônibus	Rua Conselheiro Furtado	Sé	0,00	+ R\$ 926.921,03	R\$ 926.921,03
Implantação de faixa exclusiva de ônibus	Av. Ministro Laudo Ferreira	Butantã	0,00	+ R\$ 758.389,93	R\$ 758.389,93
Implantação de faixa exclusiva de ônibus	Ruas Sumidouro / Chopin Tavares de Lima / Baltazar Carrasco	Pinheiros	0,00	+ R\$ 589.858,84	R\$ 589.858,84
Demais itens do Plano			R\$ 69.863.191,30	0,00	R\$ 69.863.191,30
TOTAL			R\$ 84.073.412,85	0,00	R\$ 84.073.412,85

DSV

CET

DTP
DEPARTAMENTO DE
TRANSPORTES PÚBLICOS

SPTrans



**CIDADE DE
SÃO PAULO**
**MOBILIDADE E
TRANSPORTES**