

Reunião do Conselho Gestor do Fundurb

SECRETARIA MUNICIPAL DE MOBILIDADE E TRANSPORTES

03/07/2020

DSV

CET

DTP
DEPARTAMENTO DE
TRANSPORTES PÚBLICOS

SPT
SPTrans



**CIDADE DE
SÃO PAULO**
MOBILIDADE E
TRANSPORTES

CENTRO E ZONA LESTE

VIA	EXTENSÃO (KM)	CUSTO ESTIMADO (R\$)
Região do Brás (Cantareira, São Caetano, Oriente, Barão de Ladário, Miller, Gasômetro, Vd. do Gasômetro)	3,25	R\$ 1.271.916,10
Pires do Rio	1,05	R\$ 410.926,74
Sapopemba	2,5	R\$ 978.397,00
Salvador Gianetti	1,2	R\$ 469.630,56
Itapitanga	0,2	R\$ 78.271,76

Região do Brás



BARÃO DE LADÁRIO, GASÔMETRO E VD. DO GASÔMETRO

Região do Brás



MILLER

Itapitanga



Pires do Rio



R MÁRIO GRACCHO

AV AFONSO LOPES DE BAIÃO

Sapopemba



AV ADUTORA DO RIO CLARO

RUA PLANETA

ZONA SUL

VIA	EXTENSÃO (KM)	CUSTO ESTIMADO (R\$)
Salvador Simões e Dr. Gentil de Moura	0,55	R\$ 215.247,34
Miguel Estéfano	1,3	R\$ 508.766,44
Pereira Estéfano	0,35	R\$ 136.975,58
Senador Teotônio Vilela	1,3	R\$ 508.766,44
Est. do M'Boi Mirim	1,18	R\$ 461.803,39
Amador Bueno	0,8	R\$ 313.087,04
Adele / Eng. Francisco Pitta Brito	0,5	R\$ 195.679,40
Mário Lopes Leão	0,6	R\$ 234.815,28
Alameda Santo Amaro	0,46	R\$ 180.025,05
Barão do Rio Branco	0,65	R\$ 254.383,22

Salvador Simões e
Dr. Gentil de Moura



Alameda Santo Amaro



ZONA NORTE

VIA	EXTENSÃO (KM)	CUSTO ESTIMADO (R\$)
Dep. Cantídio Sampaio	1,4	R\$ 547.902,32
Fiorelli Peccicacco	0,85	R\$ 332.654,98
Raimundo Pereira de Magalhães	6,4	R\$ 2.504.696,32
Miguel Conejo/ João Paulo I / Padre Orlando Garcia da Silveira	4,0	R\$ 2.896.055,04

Dep. Cantídio
Sampaio



Fiorelli Peccicacco



R DEMIFONTE

**RAIMUNDO PEREIRA DE
MAGALHÃES**



Raimundo
Pereira de
Magalhães



Raimundo
Pereira de
Magalhães



R EDUARDO KIRST

R MARIA DA CRUZ CUNHA



Raimundo
Pereira de
Magalhães



Eixo Miguel Conejo/
João Paulo I / Padre
Orlando Garcia da
Silveira

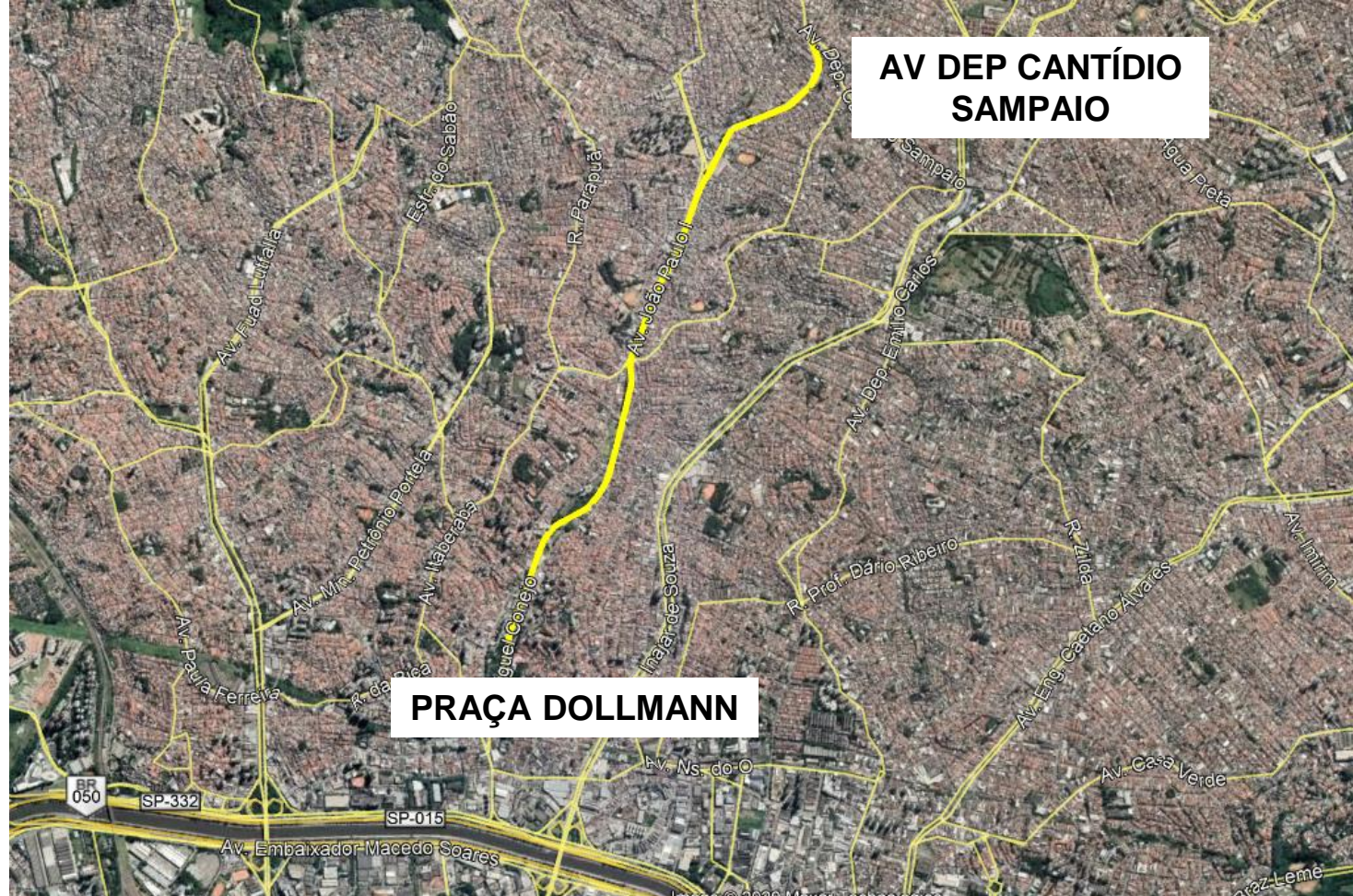

**AV DEP CANTÍDIO
SAMPAIO**

PRAÇA DOLLMANN



DSV

CET

DTP
DEPARTAMENTO DE
TRANSPORTES PÚBLICOS

SPTrans



**CIDADE DE
SÃO PAULO**
MOBILIDADE E
TRANSPORTES