

**PLANO DE INVESTIMENTO - 2021**  
**SIURB X FUNDURB**  
**PRESTAÇÃO DE CONTAS PARCIAL –**  
**NOVEMBRO**



## PRESTAÇÃO DE CONTAS 2021 – PARCIAL Novembro

MOBILIDADE / VIÁRIO / OAE's / OUTROS	PLANO APROVADO NA RESOL. 008/2021	EMPENHADO	LIQUIDADO	PAGO
	R\$	R\$		R\$
Assentamento / Empreendimento				
Corredor Itaquera I - 30% Mobilidade	200.000,00			
Corredor Itaquera II - 30% Mobilidade	200.000,00			
Terminal Itaquera - 30% Mobilidade	500.000,00			
Corredor Capão Redondo/Campo Limpo/Vila Sônia - 30% Mobilidade	100.000,00			
Corredor Radial Leste - Trechos 1, 2 e 3 - 30% Mobilidade	100.000,00			
Corredor Aricanduva - 30% Mobilidade	4.552.240,64	4.552.240,64	252.314,58	103.970,37
Corredor Chuchi Zaindan - 30% Mobilidade	200.000,00			
Req. Av. Itapeperica - 30% Mobilidade	1.000.000,00			
Req. Av. Imirim - 30% Mobilidade	1.000.000,00			
Req. Av. Amador Bueno - 30% Mobilidade	1.000.000,00			
Req. Av. Santo Amaro (Não OUFL) - 30% Mobilidade	1.656.942,70			
Req. Av. Interlagos - 30% Mobilidade	1.500.000,00			
Ponte Graúna-Gaivotas - 30% Mobilidade	17.000.000,00	6.635.055,73	385.417,16	385.417,16
Nova Ligação Pirituba-Lapa - 30% Mobilidade	8.047.759,36	3.109.861,26	1.116.853,81	889.755,93
Calçadão - Triângulo Histórico - 30% Mobilidade	5.000.000,00	2.215.088,12	30.204,33	30.204,33
Obras de recuperação e reforço de Obras de Arte Especiais - OAE - 30% Mobilidade	44.200.158,32	25.317.288,24	9.640.118,08	9.615.576,76
Inspeções e programa de requalificação em pontes, viadutos, túneis, passarelas, etc (OAE)	29.244.700,29	28.095.265,24	17.326.832,47	17.326.832,47
Minhocão	1.000.000,00	416.294,98	416.294,98	416.294,98
Intervenções no Sistema Viário ( Ligações e Obras Complementares )	8.251.649,60	6.277.823,01	3.288.704,89	231.449,08
Mobilidade - Trabalho Social e Cadastramento	1.000,00			
Gerenciamento	8.672.003,00	8.672.003,00	8.547.890,05	8.547.890,05
Intervenções em próprios municipais.	1.117.973,41	1.116.973,41	729.211,11	729.211,11
Intervenções no Sistema de Drenagem	1.000,00			
Ligações elétricas e remoção de interferências no Vale do Anhangabaú	509.957,68	509.957,68	509.957,68	509.957,68
. Obra de Emergência - Recuperação de Margem e Recomposição de Taludes Córrego Jardim Leticia	2.000.000,00			
Obra de Emergência - Contenção de Margens e Escorregamento de Taludes do Córrego Itaquera-Mirim	2.000.000,00			
Obra de Emergência - recuperação das margens e contenção de taludes do córrego Caguaçu	2.000.000,00			
Obras Emergenciais para recomposição das margens do Córrego Jaguarezinho, localizado junto à Ria Deoclício Alves de Souza e Av. Dr. Silvío Margarido	2.000.000,00			
Obras Emergenciais para recomposição do passeio público, guias, sarjetas e sistema de Drenagem de Águas Pluviais, obra de estabilização de talude entre a Rua ilha dos Papagaios X Rua Girassol Miúdo - Água Vermelha	2.000.000,00			
Obra de Emergência - recuperação dos muros de gabiões as margens do Córrego Morro Grande	2.000.000,00			
Obra de Emergência - recuperação da margem e recomposição de taludes do Córrego Moenda	2.000.000,00			
Obra de Emergência - EMF Chácara Sonho Azul (Contenção de talude e drenagem)	6.465.432,20			
Obra de Emergência - Recolocação das testeiras deslocadas, na posição correta, que apresentam risco iminente de queda e revisão da fixação das demais	2.000.000,00			
Obra de Emergência - Recuperação da Margem do Córrego Itararé - Trecho Av. Frei Macário de São João X Av. Gethsemani	2.000.000,00			
<b>TOTAL FUNDURB</b>	<b>159.520.817,20</b>	<b>86.917.851,31</b>	<b>42.243.799,14</b>	<b>38.786.559,92</b>

## PRESTAÇÃO DE CONTAS 2021 - OAE's - Obras de recuperação e reforço - 30% Mobilidade

NOME	VLR APROVADO NO FUNDO (R\$)	VLR PAGO
------	-----------------------------	----------

Obras de recuperação e reforço de OAE	44.200.158,32	9.640.118,08
---------------------------------------	---------------	--------------

ESTÁGIO	AÇÃO
---------	------

Em andamento	- Obras de recuperação e reforço em pontes, viadutos, túneis, passarelas, etc (OAE's)
--------------	---



**META 35** SP SEGURA E BEM CUIDADA

**OBJETIVO ESTRATÉGICO** Garantir qualidade e segurança das vias públicas e da infraestrutura viária.

**META** Realizar 150 obras de recuperação ou reforço em pontes, viadutos ou túneis.

**INICIATIVAS**

- Realizar inspeções especiais em pontes, viadutos e/ou túneis;
- Realizar obras de manutenção e recuperação em pontes, viadutos e/ou túneis;
- Realizar inspeções visuais em pontes, viadutos e/ou túneis.

PRESTAÇÃO DE CONTAS 2021 - OAE's - Obras de recuperação e reforço - **30% Mobilidade**

VIADUTO PIRES DO RIO

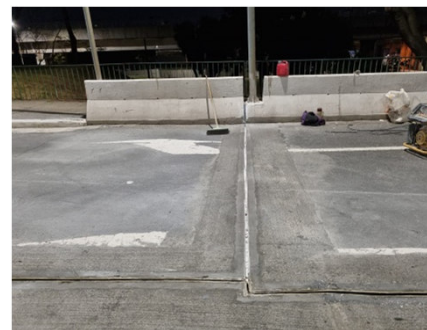
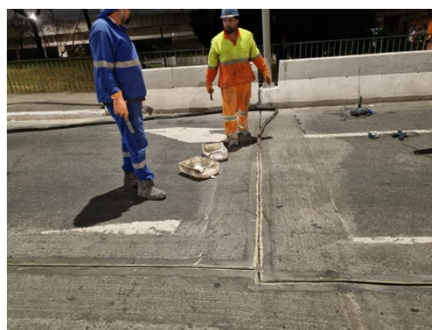

PRESTAÇÃO DE CONTAS 2021 - OAE's - Obras de recuperação e reforço - **30% Mobilidade**

VIADUTO BRESSER



**VIADUTO T5 - MARGINAL PINHEIROS**



PRESTAÇÃO DE CONTAS 2021 - OAE's - Obras de recuperação e reforço - **30% Mobilidade**

VIADUTO RAIMUNDO PEREIRA DE MAGALHÃES

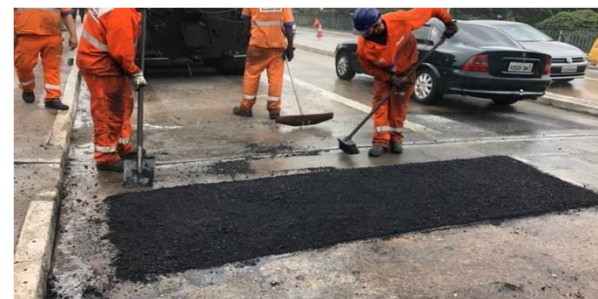

## PONTE DOMINGOS FRANCIULLI NETTO

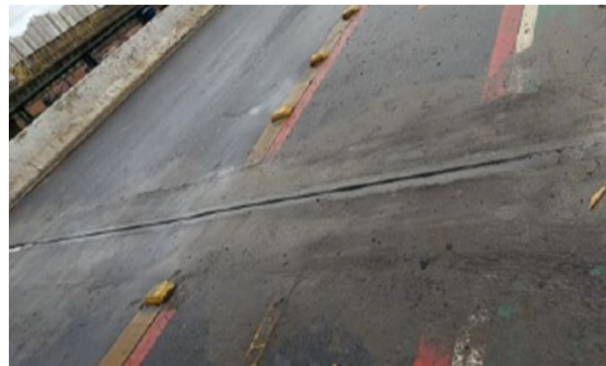



## COMPLEXO VIÁRIO ESCOLA DE ENGENHARIA MACKENZIE

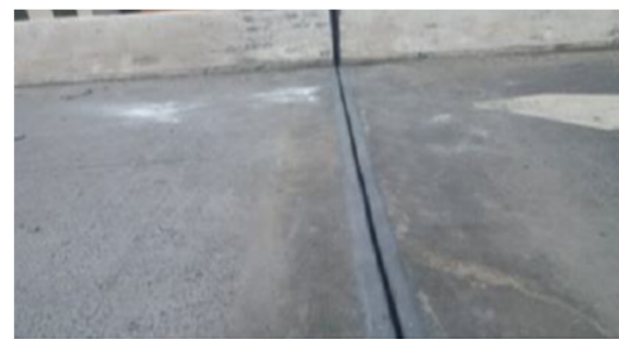
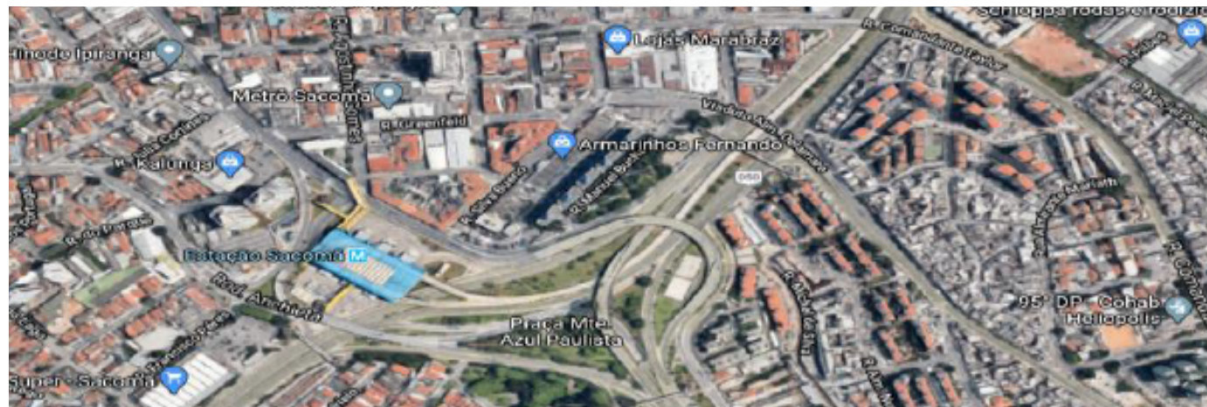

## PRESTAÇÃO DE CONTAS 2021 - OAE's – Inspeções Especiais

NOME	VLR APROVADO NO FUNDO (R\$)	VLR PAGO
Inspeções Especiais em Obras de Arte Especiais – OAE's	29.244.700,29	17.326.832,47
ESTÁGIO	AÇÃO	
Em andamento	- Inspeções e programa de requalificação em pontes, viadutos, túneis, passarelas, etc (OAE's)	



**META 35** SP SEGURA E BEM CUIDADA

**OBJETIVO ESTRATÉGICO** Garantir qualidade e segurança das vias públicas e da infraestrutura viária.

**META** Realizar 160 obras de recuperação ou reforço em pontes, viadutos ou túneis.

**INICIATIVAS**

- Realizar inspeções especiais em pontes, viadutos e/ou túneis;
- Realizar obras de manutenção e recuperação em pontes, viadutos e/ou túneis;
- Realizar inspeções visuais em pontes, viadutos e/ou túneis.

