

PROPOSTA DE ALTERAÇÃO DO PLANO DE APLICAÇÃO 2022

SMSUB

FUNDO DE DESENVOLVIMENTO URBANO – FUNDURB

Março/2022

- PROPOSTA DE APLICAÇÃO:**

ATIVIDADE	VALOR APROVADO	VALOR PROPOSTO
Projeto Centenário Mário de Andrade (melhorias em 100 praças na abrangência das 32 Subprefeituras)	R\$ 10.400.000,00	R\$ 10.400.000,00
Infraestrutura Verde (Jardins de Chuva)	R\$ 1.368.114,78	R\$ 1.064.704,44
Elaboração de Projetos de Melhorias de Bairro	R\$ 4.000.000,00	R\$ 5.668.031,34
Melhorias de Bairro (continuação exercício de 2021)	R\$ 3.924.610,72	R\$ 3.924.610,72
Melhorias de Bairro 2022	R\$ 0,00	R\$ 11.000.000,00
Implantação de Ecopontos	R\$ 0,00	R\$ 12.885.379,00
Implantação de passagem de pedestres sobre córrego [MOB 30%]	R\$ 0,00	R\$ 250.000,00
Implantação de Pátio de Compostagem	R\$ 0,00	R\$ 4.500.000,00
Reforma e Acessibilidade em Passeios Públicos [MOB 30%]	R\$ 136.109.274,50	R\$ 63.688.452,50
Implantação de Sarjetões	R\$ 0,00	R\$ 8.000.000,00
Execução de Pavimento Rígido [MOB 30%]	R\$ 0,00	R\$ 10.000.000,00
Implantação de PV's com placas pré-moldadas	R\$ 0,00	R\$ 12.500.000,00
Execução de pavimentação de vias [MOB 30%]	R\$ 0,00	R\$ 11.300.822,00
Implantação de placas pré-moldadas em módulos tipo tampão removível no canteiro central ao longo da Av. Engº. Luis Carlos Berrini [MOB 30%]	R\$ 0,00	R\$ 620.000,00
VALOR TOTAL	R\$ 155.802.000,00	R\$ 155.802.000,00

Melhorias de Bairro 2022

Requalificação dos corredores de acesso Ipiranga-Centro nos seguintes endereços:

- Avenida do Estado;
- Avenida Dom Pedro;
- Avenida Teresa Cristina.



Situação atual

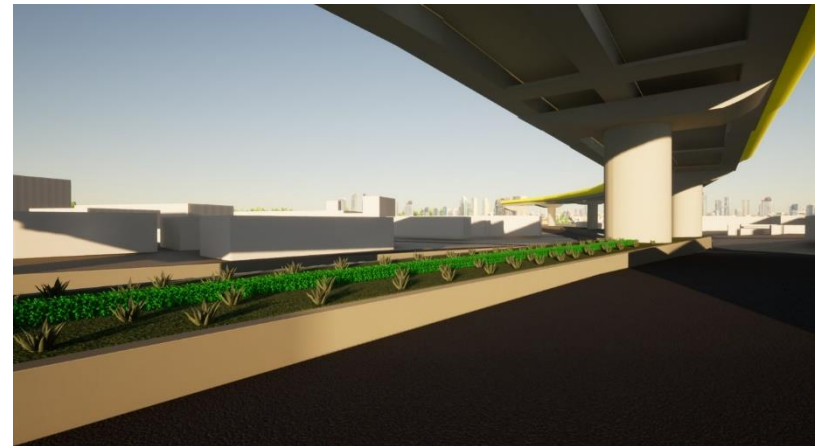

Situação pretendida

Infraestrutura Verde (Jardins de Chuva)

Proposta de alteração de 03 locais

Infraestrutura Verde (Jardins de Chuva)

Listagem Geral de Vias:

Ordem	Subprefeitura	Local	Área aprox.	Valor estimado
1	IPIRANGA	R. José Chimenti, 15 - Ipiranga, São Paulo - SP	37 m ²	R\$ 103.105,53
2	SÃO MATEUS	Rua Pastor Adarcy de Oliveira, 33 , Jardim Cinco de Julho, São Paulo , SP	69 m ²	R\$ 151.012,34
3	SÃO MIGUEL	Rua Jacu Pêssego x Rua Americo Sugai	35 m ²	R\$ 71.333,08
4	JAÇANÃ-TREMembÉ	Rua Antonio Borges, 313	45 m ²	R\$ 104.738,00
5	CASA VERDE-CACHOEIRINHA	R. José Amato, 690 - Jardim das Laranjeiras, São Paulo - SP	40 m ²	R\$ 73.038,53
6	ITAQUERA	Rua Rio Tapacurá, 28	34 m ²	R\$ 66.001,83
7	BUTANTÃ	Rua Eng. Teixeira Soares, 106 , Butantã, São Paulo	35 m ²	R\$ 66.582,20
8	MOOCA	Rua Velha da Penha, 526 , Tatuapé, São Paulo , SP	25 m ²	R\$ 44.455,87
9	LAPA	Avenida Engenheiro Roberto Zuccolo, 671 , Vila Leopoldina	45 m ²	R\$ 106.834,35
10	LAPA	Rua Ricardo Cavatton, 84 - Lapa, São Paulo - SP	135 m ²	R\$ 277.602,71

Novos locais

500 m²

R\$ 1.064.704,44

Infraestrutura Verde (Jardins de Chuva)

Endereços:

- Rua Jacu Pêssego x Rua Americo Sugai – SUB MP (1)
- Rua Antonio Borges, 313 – SUB JT (2)
- Rua Rio Tapacurá, 28 – SUB IQ (3)



(1)



(2)



(3)

Implantação de Ecopontos

Implantação de Ecopontos

Listagem Geral de Vias:

ITEM	SUBPREFEITURA	NOME	ENDEREÇO	VALOR ESTIMADO
1	CS - Capela do Socorro	Ecoponto Geraldo Honório	R. Geraldo Honório da Silva	12.885.379,00
2	JT - Jaçanã / Tremembé	Ecoponto Silvio Bittencourt	R. Maria Lopes de Azevedo	
3	MP- São Miguel Paulista	Ecoponto Imperador II	R. Consus, 21	
4	IQ - Itaquera	Ecoponto Vila Carmosina	Av. Francisco Tranchesi x Av. Afonso de Sampaio Souza	
5	CT - Cidade Tiradentes	Ecoponto Paulistinha	R. Moacir Gomes de Almeida	
6	CT - Cidade Tiradentes	Ecoponto 24 de Agosto	Av. 24 de Agosto	
7	AD - Cidade Ademar	Ecoponto Vila Castelo	R. Alessio de Paolis x R. Dr. Lauro Parente	
8	MO - Mooca	Ecoponto Condessa	Av. Condessa Elizabeth de Robiano	
9	AF - Aricanduva / Formosa / Carrão	Ecoponto Floriza	R. Floriza	
Demais locais à definir (6)				

Implantação de Ecopontos

- Ecoponto Geraldo Honório na R. Geraldo Honório da Silva - SUB-CS

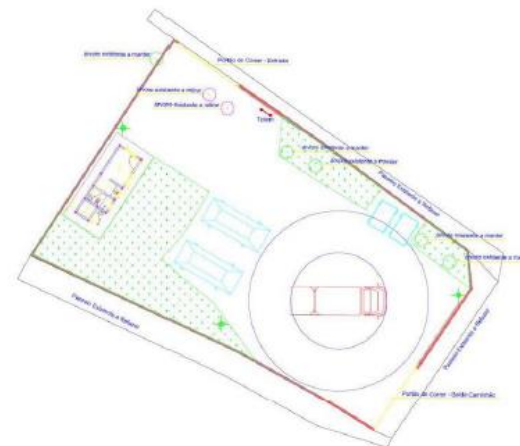

Implantação de Ecopontos

- Ecoponto Silvio Bittencourt na R. Maria Lopes de Azevedo - SUB-JT

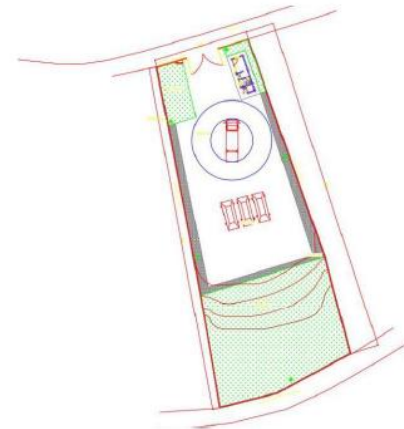

Implantação de Ecopontos

- Ecoponto Imperador II na R. Consus, 21 - SUB-MP

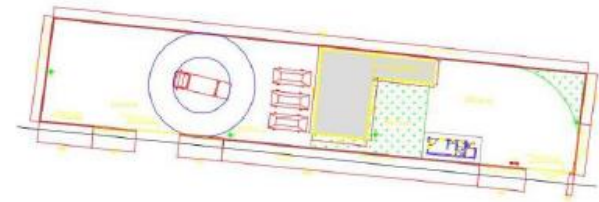

Implantação de Ecopontos

- Ecoponto Vila Carmosina na Av. Francisco Tranchesi x Av. Afonso de Sampaio Souza - SUB-IQ

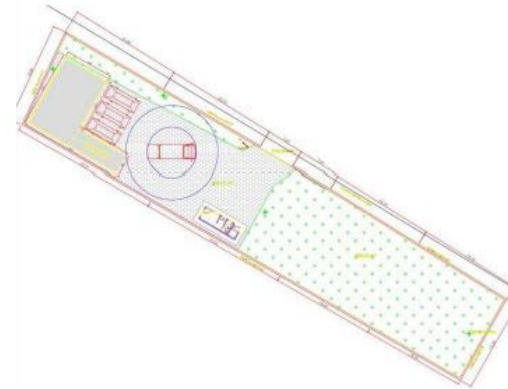

Implantação de Ecopontos

- Ecoponto Paulistinha na R. Moacir Gomes de Almeida - SUB-CT

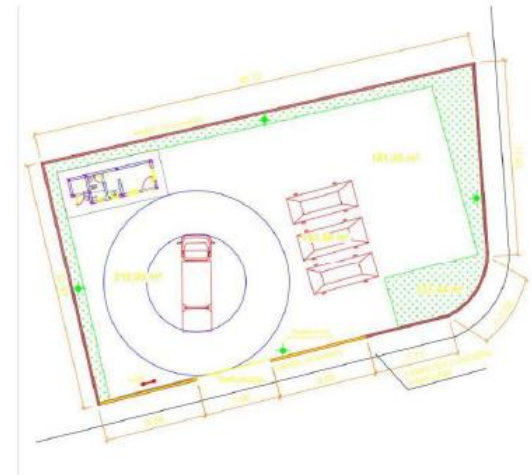

Implantação de Ecopontos

- Ecoponto 24 de Agosto na Av. 24 de Agosto - SUB-CT

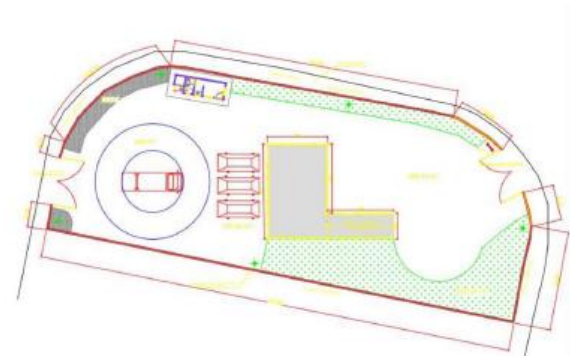

Implantação de Ecopontos

- Ecoponto Vila Castelo na R. Alessio de Paolis x R. Dr. Lauro Parente - SUB-AD

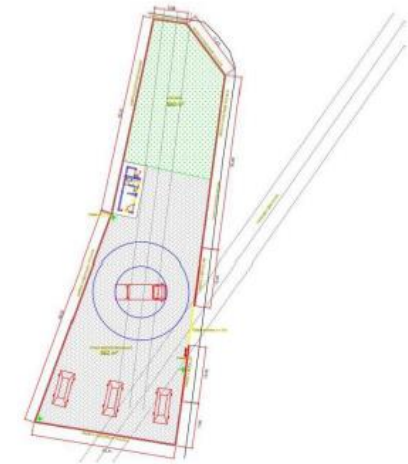

Implantação de Ecopontos

- Ecoponto Condessa na Av. Condessa Elizabeth de Robiano - SUB-MO



Implantação de Ecopontos

- Ecoponto Floriza na R. Floriza - SUB-AF



Implantação de Pátio de Compostagem

Implantação de PV's com placas pré-moldadas



Exemplo a ser implantado

Implantação de PV's com placas pré-moldadas

Resumo Geral de Vias:

LOTE	SUBPREFEITURAS	QUANTIDADE DE TAMPÕES	VALOR ESTIMADO
1	PERUS	7,00	R\$ 17.678,91
2	PIRITUBA - JARAGUA	9,00	R\$ 22.462,67
3	FREGUESIA DO Ó	30,00	R\$ 75.686,55
4	CASA VERDE	30,00	R\$ 75.686,55
5	JAÇANÃ - TREMEMBE	30,00	R\$ 75.686,55
6	SANTANA- TUCURUVI	66,00	R\$ 166.472,98
7	VILA MARIA - VILA GUILHEME	30,00	R\$ 75.686,55
8	BUTANTÃ	30,00	R\$ 75.686,55
9	LAPA	66,00	R\$ 166.472,98
10	PINHEIROS	66,00	R\$ 166.472,98
11	IPIRANGA	66,00	R\$ 166.472,98
12	JABAQUARA	30,00	R\$ 75.686,55
13	VILA MARIANA	66,00	R\$ 166.472,98
14	SÉ	72,00	R\$ 181.947,16
15	CIDADE ADEMAR	7,00	R\$ 17.678,91
16	CAPELA DO SOCORRO	7,00	R\$ 17.678,91
17	SANTO AMARO	66,00	R\$ 166.472,98
18	PARELHEIROS	9,00	R\$ 22.836,97
19	M'BOI MIRIM	30,00	R\$ 75.686,55
20	CAMPO LIMPO	7,00	R\$ 17.678,91
21	PENHA	30,00	R\$ 75.686,55
22	ERMELINO MATARAZZO	7,00	R\$ 17.678,91
23	MOOCA	66,00	R\$ 166.472,98
24	ARICANDUVA - FORMOSA	66,00	R\$ 166.472,98
25	VILA PRUDENTE	30,00	R\$ 75.686,55
26	SAPOEMBA	30,00	R\$ 75.686,55
27	SÃO MATEUS	7,00	R\$ 17.678,91
28	CIDADE TIRADENTES	7,00	R\$ 17.678,91
29	ITAQUERA	7,00	R\$ 17.678,91
30	SÃO MIGUEL PAULISTA	11,00	R\$ 27.620,73
31	ITAIM PAULISTA	8,00	R\$ 20.257,94
32	GUAIANASES	7,00	R\$ 17.678,91
Demais endereços nas áreas das 32 Subprefeitura da Cidade de SP		3.000,00	R\$ 9.977.115,00

4.000,00

R\$ 12.500.000,00

Implantação de Sarjetões



Implantação de Sarjetões

Resumo Geral de Vias:

Av. Prof. Celestino Bourroul x R. Luar do Meu Sertão	R. Claudio Rossi x R. Colonia da Glória	AV. EMB. MACEDO SOARES x R. CENNO SBRIGHI
Av. Prof. Celestino Bourroul x Tv. Sebastião Amorim	R. Olivina x R. Colonia da Glória	AV. EMB. MACEDO SOARES x R. PADRE PENTEADO DE OLIVEIRA
Av. Dep. Emilio Carlos x Rua Roque de Moraes	R. Anita Costa x R. Nelson Fernandes	AV. EMB. MACEDO SOARES, Nº 6.201 x
Av. Dep. Emilio Carlos x Rua Carolina Soares	R. Anita Costa x R. dos Comercários	AV. EMB. MACEDO SOARES, Nº 6.061 x
Av. Dep. Emilio Carlos x Rua Edmundo Dantas	R. Manuel Vargas x R. Getúlio Vargas Filho	AV. EMB. MACEDO SOARES, Nº 7.729 x
Av. Dep. Emilio Carlos x Rua Maresias	R. Frei Rolim x Av. Prof. Abraão de Moraes	AV. EMB. MACEDO SOARES x PONTE JÚLIO DE MESQUITA NETO
Av. Imirim x Rua Valquiria	R. Jacopo Belini x Av. Prof. Abraão de Moraes	AV. PRES. CASTELO BRANCO x R. DR. EGARD THEOTÔNIO SANTANA
Av. Imirim x Rua Veronica	R. Elisa Silveira x Av. Prof. Abraão de Moraes	AV. PRES. CASTELO BRANCO x AV. THOMAS EDISON
Av. Imirim x Rua Lambari	R. Massaranduba x R. Prof. Aprígio Gonzaga	AV. OLIVEIRA FREIRE x RUA ERVA DE SANTA LUZIA
Av. Imirim x Rua Pires dealmeida	Av. Eng. João Monteiro da Gama x R. Carneiro da Cunha	ESTRADA DO IMPERADOR x AV. RIBEIRÃO JACU
Av. Imirim x Rua Dona Luisa de Andrade	R. Pereira Estefano x R. Carneiro da Cunha	ESTRADA DO IMPERADOR x AV. MUSGO DE FLOR
Av. Imirim x Rua Sebastião Leite	Vd. Saioá x R. Vergueiro	R. AREADO x R. FRANCISCO MONTEIRO TAVARES
Av. Imirim x Rua Agop Kerimian	Av. Pref. Fabio Prado x R. Vergueiro	AV. COCA x R. CEMBIRA
Av. Imirim x Rua Jose de Figueiredo Seixas	R. Francisco Cruz x R. Vergueiro	AVENIDA ITAQUERA x RUA ITAGIMIIRM
Av. Imirim x Rua Mandiba	R. Dona Carolina x R. Baltazar Lisboa	AVENIDA ITAQUERA x RUA ITAPITANGA
Av. Imirim x Rua Francisco Escobar	R. Amador Bueno x R. Manuel Eloi do Nascimento	AVENIDA ITAQUERA x RUA WALDEMAR MANCINI
Av. Imirim x Rua Belmira Vaz	R. Dr. Rubens Gomes Bueno x R Castro Verde	AVENIDA ITAQUERA x RUA BENEDITO COELHO NETO
Av. Imirim x Rua João Portugal	R. Castro Verde x R. Bragança Paulista	RUA FRANCISCO ALARICO BERGAMO x RUA VIRGINIA DE MIRANDA
Av. Imirim x Rua José Inacio de Oliveira	R. Conde de Itú x R. Cel. Luís Barroso	RUA CAROLINA FONSECA x RUA CRISTOVAN ALVES
Av. Imirim x Rua Itaguaçaba	R Estevão Baião x R Gutemberg	RUA BENTO VIEIRA DE CASTRO x RUA FRANCISCO RODRIGUES SECKLER
Av. Imirim x Rua Antonio Francisco da Costa	R Estevão Baião x R Iguaçu	RUA BENTO VIEIRA DE CASTRO x RUA FRANCISCO ALARICO BERGAMO
Av. Imirim x Rua Artur	Av Ibirapuera x Av dos Chibaras	R. CAMPINAS DO PIAUÍ x R. COLOMBO
Av. Imirim x Praça Constantio Dalbézio	R Nebraska x R Nova York	R. Artur de Azevedo x Av. Pedroso de Moraes
Rua Alfredo Pujol x Rua Abreu Sampaio	R Nova York x R Luisiania	R. Artur de Azevedo x R. Conego Eugenio Leite
AV. Engº. Caetano Alvares x Antonio Cavazzan	R Nova York x R Georgia	R. Matias Aires x R. Augusta

Implantação de Sarjetões

Resumo Geral de Vias:

AV. Engº. Caetano Alvares x Rua Pe. João Gualberto	R Ribeiro do Vale x R Guararapes	R. Peixoto Gomide x R. Frei Caneca
Av. ZumKeller x Rua Alvaro Gomes	R Guaraiuva x R Georgia	Al. Itú x Al. Casa Branca
Av. ZumKeller x Av. do Guaca	R Guaraiuva x R Luisiania	R. José Maria Lisboa x Al. Casa Branca
Rua Voluntários da Patria x Rua Jacarapinima	R Guaraiuva x R Nebraska	Av. Corifeu de Azevedo Marques x Av. Benjamim Mansur
Rua Voluntários da Patria x Rua Olivério Guaranha	R Florida x R Chicago	Av. Nossa Senhora da Assunção x Av. Heitor Antônio Eiras Garcia
Rua Voluntários da Patria x Rua Ana Doll de Moraes	R Florida x R Los Angeles	R. MMDC x R. Martins
Rua Epaminondas Melo do Amaral x Praça Hilario da Conceição	R Florida x R California	Av. Corifeu de Azevedo Marques x R. Frei Paulo de Sorocaba
Rua Epaminondas Melo do Amaral x Rua Mandiba	R Kansas x R Francisco Michaluate	Av. Corifeu de Azevedo Marques x R. Teodoro Quartim Barbosa
Rua Epaminondas Melo do Amaral x Rua Prof. Saul Lintz	R Texas x R Capanema	Av. Corifeu de Azevedo Marques x R. Dr. Aires Martins Torres
Rua Epaminondas Melo do Amaral x Rua Graciano Altiero	R Texas x R Conceicao de Monte Alegre	Av. Corifeu de Azevedo Marques x R. Dr. Francisco Pati
Rua Nova dos Portugueses x Rua Mons. Marcondes Nitsch	R Guararapes x R Tacoma	Av. Corifeu de Azevedo Marques x R. João Pereira Pantaleão
Rua Nova dos Portugueses x Rua Pierre Bienvenu Noailles	R Guararapes x R Nova Orleans	Av. Corifeu de Azevedo Marques x R. Francisco dos Santos
Rua Ramal dos Menezes x Rua Joaquim Simões	Av Pavão x R Tuim	Av. Heitor Antônio Eiras Garcia x R. Manuel Alonso Esteves
Rua Ramal dos Menezes x Rua Maria de Jesus Simões	R Diogo Jacome x Av Jacutinga	Av. do Rio Pequeno x R. Maria Tereza N. de Azevedo
Rua Ramal dos Menezes x São Laudelino	Al dos Guaramomis x Av Jamaris	Av. Nossa Senhora da Assunção x R. Gal. Francisco Borges de Faria
Av. do Guaca x Rua Pestana	R Manuel Guedes x R Carla	Av. Pirajussara x Av. Prof. Manfredo Leite
Av. do Guaca x Rua Dr. José Talarico	Av Ibirapuera x Av dos Eucaliptos	Rua Maniçoba x Av. Anacé
Rua Armando Coelho Silva x Rua Valdemar Martins	R Moraes de Barros x R Barao do Triunfo	Rua Maniçoba x Av. das Colméias
Rua Armando Coelho Silva x Rua Dr. Ignacio Proença de Gouveia	R Demostenes x R Comend Eduardo Saccab	Rua David Bem Gurion x R. Domingos Simões
Rua Armando Coelho Silva x Rua Aguas Virtuosas	Av Portugal x R Nebraska	Rua Dr. Hugo Lacorte Vitale x R. Caratatina
Rua Zida x Rua Lavinio Sales Arcuri	Rua Comendador Antunes dos Santos x Av. Augusto Cardoso	Rua Dr. Hugo Lacorte Vitale x R. Andrea de Firenze
Rua Profº. Dario Ribeiro x Rua Alesso Baldovinetti	Rua Deocleciano de Oliveira Filho x Rua Emérico Mesquita	Rua Dr. Hugo Lacorte Vitale x R. Gaspar de menezes
Rua Profº. Dario Ribeiro x Rua José Soriano de Souza	Rua Altino Alves de Abreu, 286 x Av. Raquel Alves Moreira	Rua Dr. Hugo Lacorte Vitale x R. Cap. Vasconcelos
Rua Profº. Dario Ribeiro x Quartim Brbosa	Rua Artur José Inácio x Rua Severina Dias da Rocha	Es. do Campo Limpo x R. Lourenço Saporito
Rua Profº. Dario Ribeiro x Rua Gal Melo Rezende	Rua Raimunda Franklin de Melo x Av. Candido José Xavier	Es. do Campo Limpo x R. Guilherme Mainard (B/C)

Implantação de Sarjetões

Resumo Geral de Vias:

Rua Profº. Dario Ribeiro x Rua Otavio Barreto	R. Salvador Rodrigues Negrão x R. Apolônio de Oliveira	Es. do Campo Limpo x Es. dos Mirandas
Rua Profº. Dario Ribeiro x Maria Elisa siqueira	Av. dos Bandeirantes (Marginal/Imigrantes) x Rua Araberi	Es. do Campo Limpo x R. Prof. Oscar Campiglia
Rua Profº. Dario Ribeiro x Rua Pe. Priuli	Av. dos Bandeirantes (Marginal/Imigrantes) x Rua Augusto Rolim Louveiro	Es. do Campo Limpo x R. João Pires Antunes
Rua Franklin do Amaral x Rua Nogueira de Almeida	Av. dos Bandeirantes (Imigrantes/Marginal) x Praça Prof Mario Autuori	Es. do Campo Limpo x R. Francisco Barriga de Souza
Rua Franklin do Amaral x Rua José Francisco de Souza	Av. dos Bandeirantes (canteiro central) x Al. dos Tupiniquins	Es. do Campo Limpo x R. Martinho Vaz de Barros
Rua Franklin do Amaral x Rua Angola	Av. dos Bandeirantes (Imigrantes/Marginal) x Al. Dos Aicás	Es. do Campo Limpo x R. Tesuko Kanai (B/C)
Rua Aguas Virtuosas x Rua Anisio Moreira	Av. das Nações Unidas sentido Castelo x Rua Jaime de Oliveira e Souza	Es. do Campo Limpo x R. Campoeiro
Rua Aguas Virtuosas x Rua Luis Furlan	Av. das Nações Unidas sentido Castelo x Rua Alvaro Gomes dos Reis	Es. do Campo Limpo x R. Américo Falcão
R. Nestor Pestana x R. da Consolação	Av. das Nações Unidas sentido Castelo x Rua Prof. Leme da Fonseca	R. Clarimundo Gonçalves x R. Clementino Cunha
R. Cel. Batista da Luz x R. Brig. Tobias	Av. das Nações Unidas sentido Castelo x Rua Miranda Ribeiro	Av. Prof. Francisco Morato x R. José Jannarelli
Av. Deputado Cantidio Sampaio x Rua Talha-Mar	Av. das Nações Unidas sentido Castelo x Rua Monenhor Magaldi	Av. Magalhães de Castro, 40
Av. Raimundo Pereira de Magalhães x R. Agostinho Angola	Av. das Nações Unidas sentido Castelo x Rua Atilio Milano	Marginal Tietê Pista Central, 77
R. Inácio Luís da Costa nº 656 x R. Inácio Luís das Costa	Av. das Nações Unidas sentido Castelo x Rua Bragança Paulista (parcial)	Praça Professor Cesarino Júnior, 631
Estrada de Ligação x Al. Aristóteles Claudio Sbrighi	Av. das Nações Unidas sentido Castelo x Rua Carmo do Rio Verde	Av. Otaviano Alves de Lima, 1536
RUA HARRY DANNENBERG x R. ITAPITANGA	Av. das Nações Unidas sentido Castelo x Av. Prof. Alceu Maynard Araújo (parcial)	R. Carlos Pôrto Carreiro, 575
R. ANDRÉ DE ALMEIDA x R. ARCHANGELO ARCHINA	Av. das Nações Unidas sentido Castelo x Rua Luis Correia de Melo	Av. Otaviano Alves de Lima, 650
R. ANDRÉ DE ALMEIDA x R. PASTOR ADARCY DE OLIVEIRA	Av. das Nações Unidas sentido Castelo x Rua Rubens Sverner	R. Léo Ribeiro de Morães, 1
R. FRANCESCO MELZI x AV. PRINCIPAL	Av. das Nações Unidas sentido Castelo x Av. Morumbi (entrada)	Av. Inhaíba, 245
AV. MARIA CURSI x R. JOÃO BATISTA BIANCHI	Av. das Nações Unidas sentido Castelo x Av. Morumbo (saída)	Rua das Juntas Provisórias, 4158
AV. MARIA CURSI x PRAÇA MARIO CATTARUZZA	Av. das Nações Unidas sentido Castelo x Rua Evandro Castro de Andrade	Av. Pres. Tancredo Neves, 350
R. LUÍS NORBERTO FREIRE x R. SOL DO TRÓPICO	Av. das Nações Unidas sentido Castelo x Rua Flórida	R. Sumé, 201
R. OSVALDO NÉVOLA x R. JOSINO MENDES DE ALVARENGA FREIRE	Av. das Nações Unidas sentido Castelo x Rua Joel Carlos	Av. Pres. Tancredo Neves, 1166-1204
R. RIBEIRO DUARTE,R x R. LIBERATO BARROSO	Av. das Nações Unidas sentido Castelo x Rua Mario Gonçalves da Silva	Av. Pres. Tancredo Neves, 1310
R. RIBEIRO DUARTE,R x R. ALBERTO DE MACEDO	Av. das Nações Unidas sentido Castelo x Rua Amintas de Carvalho	R. Eugênio Falk, 507
AV. SERTANISTAS x R. DONA MARIA FERRAZ DO AMARAL	Av. das Nações Unidas sentido Castelo x Rua Alcides Lourenço da Rocha	Rua Antonio de Jesus Manoel, 79

Implantação de Sarjetões

Resumo Geral de Vias:

R. SIRIUS x R. CALIXTO	Av. das Nações Unidas sentido Castelo x Rua Guararapes	Av. Teresa Paulo, 255
R. VALENÇA DO MINHO x R. DOURO LITORAL	Av. das Nações Unidas sentido Castelo x Rua Quintana	Praça Salvador Allende
AV. OSVALDO VALLE CORDEIRO x R. ALZIRA PEREIRA PAES	Av. das Nações Unidas sentido Castelo x Rua Taperoá	Av. Pres. Tancredo Neves, 781
AV. OSVALDO VALLE CORDEIRO x R. ELPIDIO GONZALES	Av. Dra. Ruth Cardoso x Rua Ofélia	Rua Abaúna, 627
AV. OSVALDO VALLE CORDEIRO x R. DAMIÃO HUDSON	Av. Eng.º Billings x Av. Escola Politécnica	Av. Pres. Castelo Branco, 7106
AV. MATEO BEI x R. ENG. BERNARDO FIGUEIREDO	Rua São Bonifácio x Ponto de ônibus após Pnte Cidade Jardim	R. Luiz Gatti, 65
R. Orfanato x R Torquato Tasso	Av. Magalhães de Castro x Rua Pedro Avancini	Rua Cenzo Sbrighi, 694-716
R Taubaté x R Benedito Galvão	Av. Magalhães de Castro x altura 5500	Av. Marginal Direita do Tietê, 236
Av do Oratório x R Bartolomeu Correa Bueno	Av. das Nações Unidas, sentido Interlagos x 10m após Av. Octalles Marcondes Ferreira	Av. Pres. Castelo Branco, 591
Av do Oratório x R Lupe Cotrin Garaúde	Av. das Nações Unidas, sentido Interlagos x altura 22532	Av. Salim Farah Maluf, 490
Av Rio das Pedras x R Olimpio de Campos (oposto saída Carrefour)	AV. MORVAN DIAS DE FIGUEIREDO x R. VOLUNTÁRIOS DA PÁTRIA	Praça Edmundo Migliaccio, 350
Av Rio das Pedras x R Prof Ulisses Lemos Torres	AV. ASSIS CHATEAUBRIAND x PÇA. AIRTON DE ABREU	Av. Salim Farah Maluf, 1936
Av Rio das Pedras x R Aparecida de São Manuel	AV. ASSIS CHATEAUBRIAND x 25M APÓS PROF. MILTON RODRIGUES	Av. Salim Farah Maluf, 2412-2416
Av Rio das Pedras x R das Fonsecas	AV. OTAVIANO ALVES DE LIMA x 30M APÓS R. ZARA	Av. Salim Farah Maluf, 4292-4334
Rua Pirajá x Rua Manoel Galvão	AV. OTAVIANO ALVES DE LIMA x R. HORÁCIO VERGUEIRO RUDGE	R. Córdova, 11
Rua Pirajá x Rua Cel. José Teófilo Ramos	AV. OTAVIANO ALVES DE LIMA x R. IAPÓ	R. Piraja, 925
Av Conselheiro Carrão x R Cel. José da Mota Bicudo	AV. OTAVIANO ALVES DE LIMA x AV. ORDEM E PROGRESSO	Largo Dr. Borges Macedo, 111
Av Conselheiro Carrão x Rua Flamengo	AV. OTAVIANO ALVES DE LIMA x R. JOSÉ AMATO	R. Piraja, 25
Av Vereador Abel Ferreira x Rua Anália Franco	AV. OTAVIANO ALVES DE LIMA x AV. ENG. CAETANO ÁLVARES	R. Bruno Seabra, 178a
Av da Barreira Grande x Av Arraias do Araguaia	AV. OTAVIANO ALVES DE LIMA x AV. PROF. CEL. BOURROUL	Av. Salim Farah Maluf, 2271a
R Solidonio Leite x Rua Tomas Bezzi	AV. OTAVIANO ALVES DE LIMA x R. CARLOS PORTO CARREIRO	Av. Salim Farah Maluf, 667
R Solidonio Leite x R Artur Timoteo	AV. OTAVIANO ALVES DE LIMA x R. LÉO RIBEIRO DE MORAES	Rua Rosa Gaeta Lazará, 135-7
R. Coronel Fawcett x Av. do Cursino	AV. OTAVIANO ALVES DE LIMA x 200M APÓS A PONTE PIQUERI	Av. das Nações Unidas, 12681-12583
R. Simão Lopes x Av. do Cursino	AV. OTAVIANO ALVES DE LIMA x 300M APÓS A PONTE PIQUERI	Praça Silveira Santos, 12
R. General Enrico Caviglia x Av. do Cursino	AV. OTAVIANO ALVES DE LIMA x AV. CARDEAL MOTTA	Praça Ângelo Falgetano

Implantação de Sarjetões

Resumo Geral de Vias:

R. Felipe Cardoso x Av. do Cursino	AV. MARGINAL DIREITA DO RIO TIETÊ, Nº 700 x	Av. Pres. Castelo Branco, 8c
R. Manoel de Paiva x R. Machado de Assis	AV. MARGINAL DIREITA DO RIO TIETÊ, Nº 800 x	Av. Marginal Tietê, 2213
R. Manoel de Paiva x R. Joaquim Távora	AV. MARGINAL DIREITA DO RIO TIETÊ, Nº 1.200 x	Av. Pres. Castelo Branco, 96
R. Carlos Petit x R. Gregório Serrão	AV. EMB. MACEDO SOARES x R. POLICARPO CRUZ	Rua Salesópolis, 44
R. Carlos Petit x R. Amaral	AV. EMB. MACEDO SOARES, Nº 8.000 x	R. Francisco de Paula Brito, 25
R. Dona Julia x R. Domingos de Moraes	AV. EMB. MACEDO SOARES x R. ERNESTO IGEL	R. Dep. João Bravo Caldeira, 14
R. Dona Julia x Av. Prof. Noé de Azevedo	AV. EMB. MACEDO SOARES, Nº 3.955 x	Rua Camundó, 388
R. Claudio Rossi x Av. Lins de Vasconcelos	AV. EMB. MACEDO SOARES, Nº 1.018 x	Av. dos Bandeirantes, 5524
R. Alves Ribeiro x Av. Lins de Vasconcelos	AV. EMB. MACEDO SOARES, Nº 10.377 x	Av. dos Bandeirantes, 5010
R. Dr. Neto de Araújo x Av. Lins de Vasconcelos	AV. EMB. MACEDO SOARES x 50M A MENOS AV. RAIMUNDO P. MAGALHÃES	Av. dos Bandeirantes, 5234-5356
R. Dr. Dolzani x Av. Lins de Vasconcelos	AV. EMB. MACEDO SOARES, Nº 10.001 x	Av. dos Bandeirantes, 5434
R. Santa Cruz x Av. Dr. Ricardo Jafet	AV. EMB. MACEDO SOARES x 50M A MENOS PONTE PIQUERI	Av. Morvan Dias de Figueiredo, 1260
R. Claudio Rossi x R. Pero Correia	AV. EMB. MACEDO SOARES x R. RICARDO CAVATON	SP-070, 920 - Vila Maria
R. Comendador Julio Pereira Lopes x R. Pero Correia	AV. EMB. MACEDO SOARES x R. LUIZ GATTI	R. Amazonas da Silva, 27-9
Av. Salim Farah Maluf, 5999	Av. Professor Luiz Ignácio Anhaia Mello, 2200	R. Itanhaém, 751
R. Pedro Nolasco da Cunha, 20	Av. Professor Luiz Ignácio Anhaia Mello, 2020	

Total 347 locais já realizado levantamento *in loco*

Demais endereços à definir nas áreas das 32 Subprefeituras da Cidade de SP

Execução de Pavimento Rígido [30% MOB]

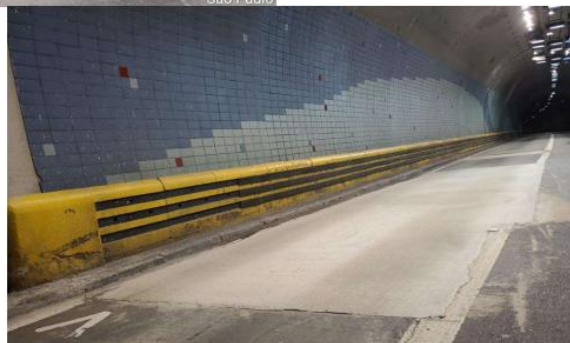
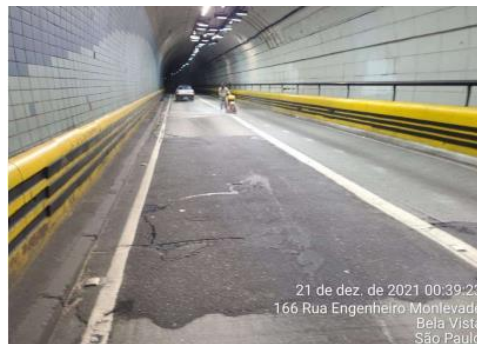

Execução de Pavimento Rígido [MOB 30%]

Listagem Geral de Vias:

SUBPREFEITURA	Nº PROCESSO SEI	LOCAL	TOTAL FUNDURB 2022
Itaquera	6012.2021/0007743-0	Túnel Jornalista Odon Pereira	R\$ 189.750,31
Pinheiros	6012.2021/0007760-0	Túnel Jânio Quadros	R\$ 242.583,28
Pinheiros	6012.2021/0007760-0	Túnel Daher E. Cutait (9 de Julho)	R\$ 314.861,83
Pirituba / Jaraguá	6012.2021/0007770-7	Ac. à Ponte do Piqueri	R\$ 77.146,27
Ipiranga	6012.2021/0009238-2	Passagem Praça Altemar Dutra	R\$ 128.864,09
Casa Verde / Cachoeirinha	6012.2021/0007772-3	Ac. direito à Av. Otaviano Alves de Lima (Ponte da Casa Verde)	R\$ 171.426,25
Casa Verde / Cachoeirinha	6012.2021/0007772-3	Ac. à Av. Otaviano Alves de Lima (Ponte do Piqueri)	R\$ 344.205,07
Casa Verde / Cachoeirinha	6012.2021/0007772-3	Ac. Esquerdo à Ponte do Limão (Ponte do Limão)	R\$ 227.319,80
Sé	6012.2021/0007775-8	Rua Cel. Xavier de Toledo (Trecho Inicial)	R\$ 204.078,35
Sé	6012.2021/0007775-8	Rua Cons. Crispiniano (Trecho Inicial)	R\$ 114.744,66
Sé	6012.2021/0017310-2	Rua Cel. Xavier de Toledo (Trecho Complementar)	R\$ 88.603,84
Sé	6012.2021/0010209-4	Rua Cons. Crispiniano (Trecho Complementar)	R\$ 104.887,73
Sé	6012.2021/0009236-6	Passagem Tom Jobim	R\$ 599.463,13
32 Subprefeituras	-	Demais endereços à definir nas áreas das 32 Subprefeitura da Cidade de SP	R\$ 7.192.065,39
TOTAL GERAL:			R\$ 10.000.000,00

Implantação de Passagem de Pedestres sobre Córrego [30% MOB]

Implantação de Passagem de Pedestres sobre Córrego [30% MOB]

Endereços:

- Av. Bassano Del Grapp, alt. Nº 251 x Trav. Água Corrente, alt. Nº 121 – SUB SM (1)
- Av. Caboré, alt. Nº 11 – SUB SM (2)



(1)



(2)

Implantação de placas pré-moldadas na Av. Eng^o. Luis Carlos Berrini [MOB 30%]

Implantação de placas pré-moldadas em módulos tipo tampão removível no canteiro central ao longo da Av. Engº. Luis Carlos Berrini [MOB 30%]

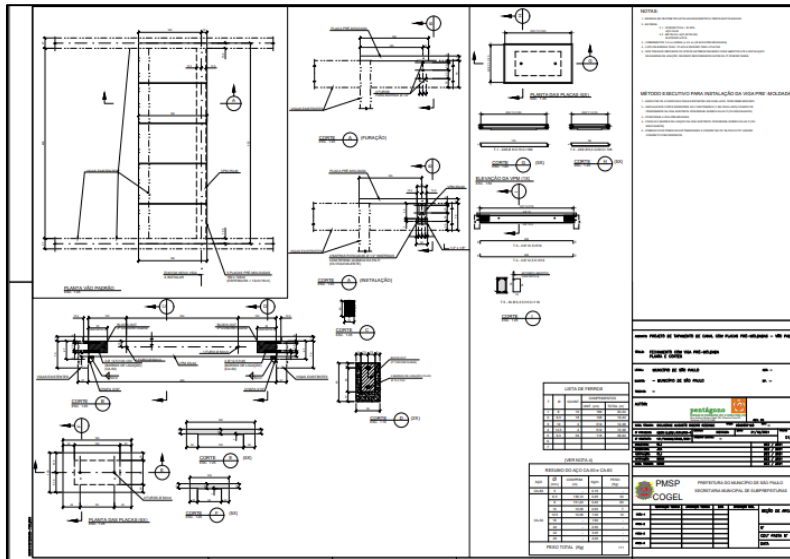

Projeto Centenário Mário de Andrade

Projeto Mário Centenário

Resumo Geral de Praças:

Processo SEI	Subprefeitura	Endereço	Denominação da Praça
6012.2021/0011552-8	Perus	Rua Ricardo Dalton - Jardim Santa Fé	Praça da Cultura
não autuado ainda	Perus	Rua Palmeiropolis	Praça sem denominação
6012.2021/0011552-8	Pirituba/Jaraguá	Bandeirante do Norte, 18	Praça Dois Corações
6012.2021/0011552-8	Pirituba/Jaraguá	Praça Nerson Parreiras Gama	Praça Nerson Parreiras Gama
6012.2021/0011552-8	Jaçanã / Tremembé	Vila Nilo, São Paulo - SP, 02277-100	Praça Leny Firmo da Silva
6012.2021/0011552-8	Jaçanã / Tremembé	Praça Arnaldo Pescuma - Tremembe	Praça Arnaldo Pescuma
6012.2021/0011552-8	Jaçanã / Tremembé	Praça Gomes Figueiredo	Praça Gomes Figueiredo
6012.2021/0011552-8	Vila Maria / Vila Guilherme	Rua Alfredo Abrantes, 149	Praça dos Bombeiros
6012.2021/0011552-8	Mooca	Praça Xavier da Silveira	Praça Xavier da Silveira
6012.2021/0011552-8	Mooca	Av. Álvaro Ramos - Quarta Parada	Praça Nair Morrone Esteves
6012.2021/0011552-8	Mooca	Praça Cantinho dos Imigrantes - Brás	Praça Cantinho dos Imigrantes
6012.2021/0011552-8	Mooca	Praça Dr. Eulogio Emilio Martinez	Praça Dr. Eulogio M.
6012.2021/0011552-8	Mooca	Largo São José do Maranhão	Largo São José do Maranhão

Projeto Mário Centenário

Resumo Geral de Praças:

6012.2021/0011553-6	Freguesia / Brasilândia	R Nazário Pagano, 137	Praça 4º Centenário
6012.2021/0011553-6	Casa Verde / Cachoerinha	Praça Mariano Melgar	Praça Mariano Melgar
6012.2021/0011553-6	Lapa	Praça Orlando Zanfelize Junior	Praça Orlando Zanfelize Junior
6012.2021/0011553-6	Lapa	Praça José Henrique Aderno	Praça José Henrique Aderno
6012.2021/0011553-6	Lapa	Praça Dr. Milton Menezes Costa	Praça Dr. Milton Menezes Costa
6012.2021/0011553-6	Lapa	Rua Eugênio Pinto Moreira	Praça Giovani Montagna
6012.2021/0011553-6	Lapa	Praça Aureliano Leite - Água Branca, São Paulo	Praça Aureliano Leite
6012.2021/0011553-6	Lapa	Rua Tem. João Salustiano Lira x Rua Prof. Olavo de Carvalho	Praça Dr. Luis Trevisani
6012.2021/0011553-6	Sé	Rua Fortaleza, 308	Praça Dom Orione
6012.2021/0011553-6	Sé	Praça Coronel Fernando Prestes	Praça Coronel Fernando Prestes
6012.2021/0011553-6	Sé	Praça Marechal Cordeiro de Farias	Praça Marechal Cordeiro de Farias
6012.2021/0011553-6	Sé	Praça Marechal Deodoro	Praça Marechal Deodoro
6012.2021/0011553-6	Freguesia / Brasilândia	Praça Dona Amalia G. Solitari	Praça Dona Amalia G. Solitari
6012.2021/0011554-4	Penha	Rua Padre vitor Mariano	Praça Dilva Gomes Martins
6012.2021/0011554-4	Penha	Rua Amorim Diniz	Praça Rotary Penha
6012.2021/0011554-4	Ermelino Matarazzo	Rua Utrecht 23	Praça Mata dos Araújo
6012.2021/0011554-4	São Miguel	Kumaki Aoki	Praça Parque JD Helena
6012.2021/0011554-4	São Miguel	Antonio Gama de Cerqueira, 209	Sem Nome
6012.2021/0011554-4	Itaim Paulista	Moises Alves dos Santos,192	sem nome

Projeto Mário Centenário

Resumo Geral de Praças:

6012.2021/0011554-4	Itaim Paulista	Rua Antonio Alves Parente	Praça Amanda
6012.2021/0011554-4	Aricanduva/Formosa/ Carrão	Praça Padre Nelson José Nigrist	Praça Padre Nelson
6012.2021/0011554-4	Aricanduva/Formosa/ Carrão	Praça Dr. Sampaio Vidal	Praça Dr. Sampaio Vidal
6012.2021/0011554-4	Itaquera	Praça Dona Rosa Gonçalves	Praça Dona Rosa Gonçalves
6012.2021/0011554-4	Itaquera	Av. Nagib Farah Maluf, s/n	Praça Brasil
6012.2021/0011554-4	Itaquera	Rua Conde de Autoguia	Praça José Patrocínio Freire
6012.2021/0011554-4	Itaquera	Praça Augusto Domingos Alves Maia	Praça Augusto Domingos Alves Maia
6012.2021/0011555-2	Sapopemba	Rua do Grupo Escolar, 2 - Lageado	Praça Torquado Plaza
6012.2021/0011555-2	São Mateus	Rua Heliodoro de Paiva	Praça do Skate
6012.2021/0011555-2	São Mateus	Rua João Gomes Pereira, esquina com Rua Professor Russumano	Sem Nome
6012.2021/0011555-2	São Mateus	Av. Riacho dos Machados, 788	Sem Nome
6012.2021/0011555-2	São Mateus	Rua Versino Pereira de Souza, 1200	Praça Versino Pereira de Souza
6012.2021/0011555-2	São Mateus	Rua Gomes de Lisboa	Rua Gomes de Lisboa
6012.2021/0011555-2	São Mateus	Rua Severino de Freitas Prestes 493,	Rua Severino de Freitas
não autuado ainda	Vila Prudente	Praça Alcides Franco de Lima	Praça Alcides Franco de Lima
não autuado ainda	Vila Prudente	Praça Julio Scamtimburgo	Praça Julio Scamtimburgo
não autuado ainda	Cidade Tiradentes	Praça da Esquina da R. Dante Alderigo com R. Moisés de Corena	Praça da Esquina da R. Dante Alderigo com R. Moisés de Corena
6012.2021/0011556-0	Butantã	Praça Elis Regina - Rua José Alvares Maciel	Praça Elis Regina
6012.2021/0011556-0	Butantã	Av. Giovanni Gronchi, s/n	Praça Vinicius de Moraes

Projeto Mário Centenário

Resumo Geral de Praças:

6012.2021/0011556-0	Butantã	Praça Carlos Alberto Figueira Leitão	Praça Carlos Alberto F. Leitão
6012.2021/0011556-0	Butantã	Praça Wilson Moreira da Costa - Jardim Sarah	Praça Wilson M. da Costa
6012.2021/0011556-0	Butantã	Praça Vila de Sintra - Jardim Lar Sao Paulo	Praça Vila de Sintra
6012.2021/0011556-0	Pinheiros	Rua Murupi 129	Praça Provincia de Saitama
6012.2021/0011556-0	Pinheiros	Rua Quatá x Rua Olimpíadas	Praça Gemayel
6012.2021/0011556-0	Pinheiros	R. Des. Mamede, 294 - Jardim Paulistano	Praça Gastao Vidigal
6012.2021/0011556-0	Ipiranga	Praça Palmares	Praça Palmares
não atuado ainda	Ipiranga	Praça Candida Rosa Garoto	Praça Candida Rosa Garoto
não atuado ainda	Ipiranga	Praça ao lado do CEI Candisqui	Praça ao lado do CEI Candisqui
6012.2021/0011557-9	Vila Mariana	Praça David Nasser - Moema	Praça David Nasser
6012.2021/0011557-9	Vila Mariana	Av. Lins de Vasconcelos	Praça Comunitária Vila Mariana
6012.2021/0011557-9	Santo Amaro	R. Vito Bovino, 253	Praça Wanderley da Silva
6012.2021/0011557-9	Santo Amaro	Praça Friedrich Naumann	Praça Friedrich Naumann
6012.2021/0011557-9	Santo Amaro	Rua Benjamim Mota, 112	Praça Dr. Felipe Ache Junior
6012.2021/0011557-9	Cidade Ademar	R. Manuel Alves de Siqueira, 2 - Jardim Itacolomi	Praça Comunitária Ligia Maria Salgado da Nobrega
6012.2021/0011557-9	Campo Limpo	Praça João Pais Malio, 400 - Parque Regina	Praça João Pais Malio
6012.2021/0011557-9	Campo Limpo	R. Francisco de Almeida, 130 - Jardim Lidia	Praça R. Francisco Almeida
6012.2021/0011557-9	Capela de Socorro	Rua Angelo Prado, 118	Praça S/ Nome
não atuado ainda	Capela de Socorro	Praça Maria Padilha Teodosio	Av. Atlântica, 3444
não atuado ainda	Capela de Socorro	Praça Itajahy Feitosa Martins	Praça Itajahy Feitosa Martins
6012.2021/0011557-9	Parelheiros	Praça Cívica Bosque do Xerife	Praça Cívica Bosque do Xerife
Demais praças na área das 32 Subprefeituras da Cidade de SP para o montante de R\$ 10.400.000,00 destinados ao Projeto Mário Centenário			

OBRIGADO!