



## ACÇÃO SOCIAL PADRE PASCHOAL BIANCO

CNPJ 56.812.373/0001/11

Declaração de Utilidade Pública Municipal conforme Decreto nº 50992 de 14/11/2009

Declaração de Utilidade Pública Estadual conforme Decreto nº 15025 de 22/05/2013

Inscrição no Conselho Municipal da Criança e do Adolescente da Cidade de São Paulo sob nº 400/1994

Certificado de Matrícula de Organização de Assistência Social sob nº 31264 (PMSP/SMADS)

Cadastro Único das Entidades Parcelas do Terceiro Setor da Cidade de São Paulo (PMSP/SEMPLA)

Cadastro Pró Social da Secretaria de Estado de Assistência Social sob nº 5490/2003 – SEADS/PS

**EDITAL nº: 234/SMADS/2018**

**PROCESSO nº: 6024.2018/0002948-6 /**

### 1 – DADOS DO SERVIÇO (De acordo com o edital publicado)

- 1.1. Tipo de Serviço: Serviço de Convivência e Fortalecimento de Vínculos - SCFV
- 1.2. Modalidade (*quando for o caso*): Centro para Crianças de 06 a 11 anos e 11 meses e Adolescentes de 12 a 14 anos e 11 meses - CCA
- 1.3. Capacidade de atendimento: 90
- 1.4. Nº total de vagas: 90 vagas, mais 10% de acordo com a demanda do território
  - 1.4.1. Turnos (*se for o caso*): manhã 08:00h às 12:00h / tarde 12:00h às 16:00h
  - 1.4.2. Nº de vagas x turnos (*se for o caso*): xxxxx
  - 1.4.3. Nº de vagas x gêneros (*se for o caso*): o atendimento é realizado para ambos os sexos, sem restrição.
- 1.5. Distrito(s) possível(is) para instalação do serviço: Distrito de Vila Prudente
- 1.6. Área de abrangência do serviço (em distrito(s)): Vila Prudente

### 2– IDENTIFICAÇÃO DA PROPONENTE

- 2.1. Nome da OSC: Ação Social Padre Paschoal Bianco – CCA Zumbi dos Palmares
- 2.2. CNPJ: 56.812.373/0002-00
- 2.3. Endereço completo: Rua Santa Maria Madalena, 21/41 – Vila Califórnia – São Paulo/SP
- 2.4. CEP: 03216-030
- 2.5. Telefone(s): 2506-2133 / 2506-8705
- 2.6. E-mail: ccazumbidospalmares@hotmail.com / admPASCHOALBIANCO@gmail.com
- 2.7. Site: www.asppbianco.org.br
- 2.8. Nome do(a) Presidente da OSC: José Paulo de Souza
  - 2.8.1. CPF:013.336.088/10
  - 2.8.2. RG/Órgão Emissor: 10.431.905-7 SSP/SP
  - 2.8.3. Endereço completo: Rua Matuplri, 41 – Vila Alpina – São Paulo/SP – CEP 03209-030

### 3 – DESCRIÇÃO DA REALIDADE OBJETO DA PARCERIA (Demonstrar o nexos entre as atividades e as metas a serem atingidas)

O Centro para Crianças de 6 a 11 anos e 11 meses e para Adolescentes de 12 anos a 14 anos e 11 meses Zumbi dos Palmares, tem como meta desenvolver segundo as orientações da pasta da Secretaria da Assistência Social (SMADS), normas técnicas dos serviços socioassistenciais de proteção social básica, sempre apoiado no Estatuto da Criança e do Adolescente (ECA), Lei 8069 de 13/07/1990.

Nosso objetivo é construir um espaço de convivência a partir dos interesses das demandas e potencialidades dentro das faixas etárias citadas, oferecer acolhimento e escuta, faremos atendimento individualizado e familiar para elaboração do perfil de cada família e atendido.

Priorizar encaminhamentos para programas beneficiários, como CadÚnico, Bolsa Família, serviços de Rede, identificando as famílias para inclusão nos programas PTR, BPC e PETI.



## AÇÃO SOCIAL PADRE PASCHOAL BIANCO

CNPJ 56.812.373/0001/11

Declaração de Utilidade Pública Municipal conforme Decreto nº 50992 de 14/11/2009

Declaração de Utilidade Pública Estadual conforme Decreto nº 15025 de 22/05/2013

Inscrição no Conselho Municipal da Criança e do Adolescente da Cidade de São Paulo sob nº 400/1994

Certificado de Matrícula de Organização de Assistência Social sob nº 31264 (PMSP/SMADS)

Cadastro Único das Entidades Parceiras do Terceiro Setor da Cidade de São Paulo (PMSP/SEMPA)

Cadastro Pró Social da Secretaria de Estado de Assistência Social sob nº 5490/2003 – SEADS/PS

### Cobertura do Programa Bolsa Família (PBF) (%)

Período	Famílias beneficiárias do Programa Bolsa Família (PBF)	Famílias no CadÚnico em situação de pobreza (até um quarto (1/4) de salário mínimo per capita)	Valor do Indicador
2016	433.526,00	568.895,00	76,20
2015	366.933,00	527.572,00	69,55
2014	302.521,00	527.096,00	57,39
2013	245.832,00	426.662,00	57,61

Desta maneira, iremos auxiliar na transformação e construção de sua própria identidade como cidadão único, garantindo a busca de seus direitos. Por meio de valores éticos, possibilitar a promoção da cultura, esporte, lazer, palestras, oficinas, reuniões socioeducativas, atividades comunitárias, promovendo laços de pertencimento e construção de projetos sociais e coletivos. Tendo assim foco na convivência, buscando o fortalecimento de vínculos com atendidos, famílias e território, proporcionando experiências para favorecer o desenvolvimento de sociabilidade e prevenção de situação de risco social.

### Beneficiários de Programas de Transferência de Renda (PTR)

Período	Famílias que recebem recursos dos programas de transferência de renda	Valor do Indicador
2016	451.044,00	451.044,00
2015	399.463,00	399.463,00
2014	343.204,00	343.204,00
2013	308.127,00	308.127,00

Seguiremos a GRAS (Grade de Atividades Semestral), onde a proposta é trabalhar com usuários, família, território.

É de suma importância a nossa articulação com CRAS, CREAS, CAPS, Conselho Tutelar e toda a Rede para o fortalecimento de nosso vínculo com a comunidade.

Iremos fazer orientações pertinentes, encaminhamentos, fortalecimento da função protetiva da família, elaborando relatórios e manutenção dos prontuários.

OSC – Organização Sociedade Civil

Sede: Rua Antenas, nº 582 – Vila Califórnia – São Paulo/SP – CEP 03213-000 – Tel.: 2917-5411



## AÇÃO SOCIAL PADRE PASCHOAL BIANCO

CNPJ 56.812.373/0001/11

Declaração de Utilidade Pública Municipal conforme Decreto nº 50992 de 14/11/2009

Declaração de Utilidade Pública Estadual conforme Decreto nº 15025 de 22/05/2013

Inscrição no Conselho Municipal da Criança e do Adolescente da Cidade de São Paulo sob nº 400/1994

Certificado de Matrícula de Organização de Assistência Social sob nº 31264 (PMSP/SMADS)

Cadastro Único das Entidades Parceiras do Terceiro Setor da Cidade de São Paulo (PMSP/SEMPA)

Cadastro Pró Social da Secretaria de Estado de Assistência Social sob nº 5490/2003 – SEADS/PS

O CCA Zumbi dos Palmares tem um papel fundamental para ofertar o conhecimento de prevenção à institucionalização e segregação dos usuários, tendo como prioridade os usuários com necessidades especiais, assegurando convivência familiar e comunitária. Diante da vulnerabilidade social, assegura canais de participação e inclusão social com a rede sócioassistencial, para que os usuários e suas famílias tenham acesso aos benefícios e serviços de qualidade oferecidos pela rede. Possibilitando o desenvolvimento para o processo de socialização das crianças e adolescentes, ampliando as relações entre CCA Zumbi dos Palmares, família e a comunidade em geral, rumo à construção de uma sociedade justa e fraterna.

Promover o acesso aos serviços das demais políticas públicas como saúde, educação, cultura, esporte e lazer. Dessa maneira podemos possibilitar a conquista da autonomia, sendo protagonista de sua própria história, sendo conhecedores de direitos e da cidadania.

O nosso entorno não possui favelas e nem cortiços, mas, possui locais com várias casas sub-locadas no mesmo quintal.

Grande parte dos adultos que compartilham o universo destas crianças e adolescentes são semi-analfabetos ou analfabetos, dificultando o processo de aprendizagem e são duplamente desprivilegiadas no que se refere à educação no âmbito familiar devido à desestruturação causada pelos inúmeros vícios.



CONSTRUÇÃO	
ALVENARIA	63
MADEIRA	
MISTA	1

\*Dados levantados em pesquisa feita pelo CCA Zumbi dos Palmares com os responsáveis, em 2017.



## AÇÃO SOCIAL PADRE PASCHOAL BIANCO

CNPJ 56.812.373/0001/11

Declaração de Utilidade Pública Municipal conforme Decreto nº 50992 de 14/11/2009

Declaração de Utilidade Pública Estadual conforme Decreto nº 15025 de 22/05/2013

Inscrição no Conselho Municipal da Criança e do Adolescente da Cidade de São Paulo sob nº 400/1994

Certificado de Matrícula de Organização de Assistência Social sob nº 31264 (PMSP/SMADS)

Cadastro Único das Entidades Parceiras do Terceiro Setor da Cidade de São Paulo (PMSP/SEMPA)

Cadastro Pró Social da Secretaria de Estado de Assistência Social sob nº 5490/2003 – SEADS/PS

### Condições de moradia

■ ALUGADA ■ CEDIDA ■ PRÓPRIA



MORADIA	
ALUGADA	50
CEDIDA	3
PRÓPRIA	12

\*Dados levantados em pesquisa feita pelo CCA Zumbi dos Palmares com os responsáveis, em 2017.



## AÇÃO SOCIAL PADRE PASCHOAL BIANCO

CNPJ 56.812.373/0001/11

Declaração de Utilidade Pública Municipal conforme Decreto nº 50992 de 14/11/2009

Declaração de Utilidade Pública Estadual conforme Decreto nº 15025 de 22/05/2013

Inscrição no Conselho Municipal da Criança e do Adolescente da Cidade de São Paulo sob nº 400/1994

Certificado de Matrícula de Organização de Assistência Social sob nº 31264 (PMSP/SMADS)

Cadastro Único das Entidades Parceiras do Terceiro Setor da Cidade de São Paulo (PMSP/SEMPA)

Cadastro Pró Social da Secretaria de Estado de Assistência Social sob nº 5490/2003 – SEADS/PS

### Grau de escolaridade - Homens

- Analfabeto funcional
- Analfabeto não funcional
- Cursando E.F.
- E.F. incompleto
- E.F. completo
- Cursando E.M.
- E.M. incompleto
- E.M. completo
- Cursando E.S.
- E.S. incompleto
- E.S. completo

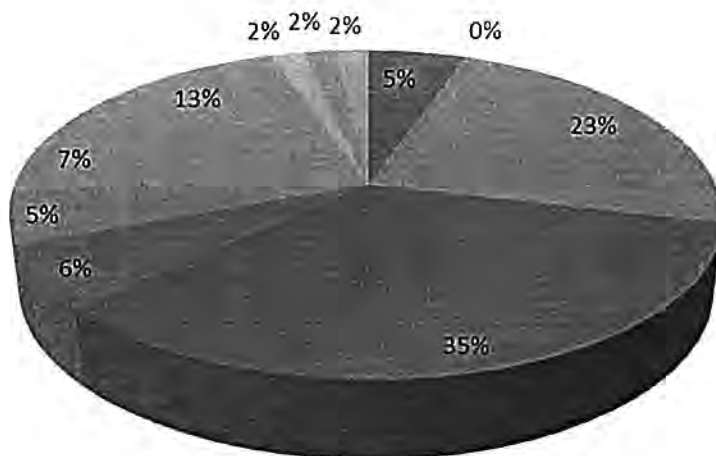

GRAU DE ESCOLARIDADE HOMENS	
Analfabeto funcional	6
Analfabeto não funcional	0
Cursando E.F.	26
E.F. incompleto	39
E.F. completo	7
Cursando E.M.	6
E.M. incompleto	8
E.M. completo	15
Cursando E.S.	2
E.S. incompleto	2
E.S. completo	2

\*Dados levantados em pesquisa feita pelo CCA Zumbi dos Palmares com os responsáveis, em 2017.





## AÇÃO SOCIAL PADRE PASCHOAL BIANCO

CNPJ 56.812.373/0001/11

Declaração de Utilidade Pública Municipal conforme Decreto nº 50992 de 14/11/2009

Declaração de Utilidade Pública Estadual conforme Decreto nº 15025 de 22/05/2013

Inscrição no Conselho Municipal da Criança e do Adolescente da Cidade de São Paulo sob nº 400/1994

Certificado de Matrícula de Organização de Assistência Social sob nº 31264 (PMSP/SMADS)

Cadastro Único das Entidades Parceiras do Terceiro Setor da Cidade de São Paulo (PMSP/SEMPA)

Cadastro Pró Social da Secretaria de Estado de Assistência Social sob nº 5490/2003 – SEADS/PS

### Grau de escolaridade - Mulheres

- Analfabeto funcional
- Analfabeto não funcional
- Cursando E.F.
- E.F. incompleto
- E.F. completo
- Cursando E.M.
- E.M. incompleto
- E.M. completo
- Cursando E.S.
- E.S. incompleto
- E.S. completo

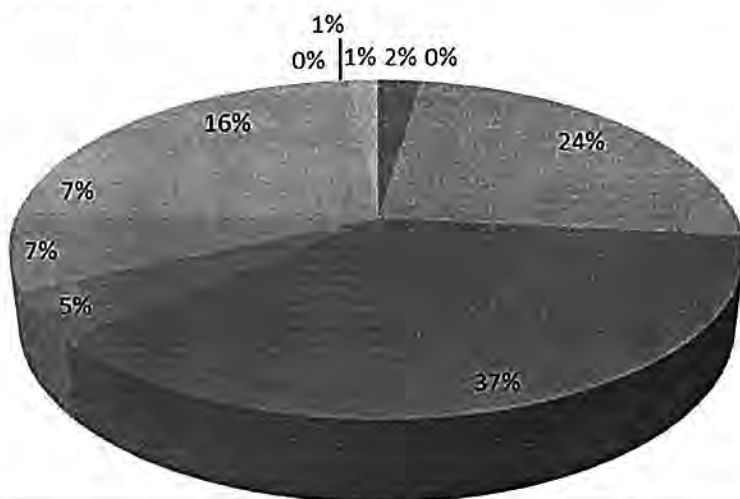

GRAU DE ESCOLARIDADE MULHERES	
Analfabeto funcional	3
Analfabeto não funcional	0
Cursando E.F.	32
E.F. incompleto	49
E.F. completo	6
Cursando E.M.	9
E.M. incompleto	9
E.M. completo	21
Cursando E.S.	0
E.S. incompleto	1
E.S. completo	2

\*Dados levantados em pesquisa feita pelo CCA Zumbi dos Palmares com os responsáveis, em 2017.

OSC – Organização Sociedade Civil

Sede: Rua Antenas, nº 582 – Vila Califórnia – São Paulo/SP – CEP 03213-000 – Tel.: 2917-5411



## AÇÃO SOCIAL PADRE PASCHOAL BIANCO

CNPJ 56.812.373/0001/11

Declaração de Utilidade Pública Municipal conforme Decreto nº 50992 de 14/11/2009

Declaração de Utilidade Pública Estadual conforme Decreto nº 15025 de 22/05/2013

Inscrição no Conselho Municipal da Criança e do Adolescente da Cidade de São Paulo sob nº 400/1994

Certificado de Matrícula de Organização de Assistência Social sob nº 31264 (PMSP/SMADS)

Cadastro Único das Entidades Parceiras do Terceiro Setor da Cidade de São Paulo (PMSP/SEMPA)

Cadastro Pró Social da Secretaria de Estado de Assistência Social sob nº 5490/2003 – SEADS/PS

### 3.1 Metas do trabalho com as famílias

3.1.1 – Garantir ações com as famílias para o fortalecimento de vínculos familiares e sociais, visando sempre o desenvolvimento e proteção dos atendidos.

Assegurar espaço para o convívio em grupo, trazendo sempre temas pertinentes à realidade, onde a família terá momentos em que a relação de solidariedade e respeito farão parte do cotidiano. Transformando atitudes familiares para sua apropriação do bem comum, sendo consciente da comunicação e defesa de direitos, reconhecendo seus próprios direitos como cidadão.

Sempre que necessário fazer encaminhamentos para a Rede, conforme orientação e demanda apresentada.

Todo trabalho com famílias será registrado em relatórios, fotos, vídeos e listas de presença; atividades estas que são pautadas a partir da GRAS, como por exemplo: atividades diárias, palestras, passeios, festas, atividades externas, apresentações, artesanato entre outras atividades.

#### 3.1.2 – Reuniões socioeducativas com famílias e atendidos

Nosso objetivo é realizar reuniões socioeducativas, uma vez ao mês, com as famílias de nossos atendidos. Nessas reuniões, as pautas serão baseadas na GRAS, onde apresentaremos os planos de atividades referentes ao mês, orientações pertinentes ao momento e assuntos relacionados ao cotidiano do nosso Núcleo e dos atendidos.

Além dessas pautas, apresentaremos propostas com temas relacionados à realidade de nosso projeto, dinâmicas, palestras e informativos. Desta maneira, utilizaremos nossos recursos para o fortalecimento de vínculo afetivos e solidários com as famílias e atendidos.

Será feito, a cada 3 meses, uma avaliação do trabalho realizado junto aos nossos atendidos e familiares.

A participação das famílias é muito importante para a execução de nosso trabalho, pois, através das sugestões trazidas, o desenvolvimento das atividades do CCA Zumbi dos Palmares trará maior integração junto ao nosso público alvo.

#### 3.1.3 – Acompanhamento individualizado e em grupo

Para proporcionar um atuante trabalho no convívio da família sempre que necessário faremos visitas domiciliares e/ou contato por telefone, com o intuito de comunicar às famílias sobre todos os fatos ocorridos com o atendido. Se caso for necessário, faremos encaminhamentos ao Centro de Referência da Assistência Social (CRAS) e outras políticas públicas.

Incentivar a participação na vida cotidiana do território, desenvolvendo caminhos para que as famílias tenham a compreensão crítica da realidade social e do mundo contemporâneo. No momento de escuta e acolhida trazer a importância do desenvolvimento de ações de convivências familiar, mediando os conflitos por diálogos compartilhando outros modos de agir e pensar.

OSC – Organização Sociedade Civil

Sede: Rua Antenas, nº 582 – Vila Califórnia – São Paulo/SP – CEP 03213-000 – Tel.: 2917-5411



## AÇÃO SOCIAL PADRE PASCHOAL BIANCO

CNPJ 56.812.373/0001/11

Declaração de Utilidade Pública Municipal conforme Decreto nº 50992 de 14/11/2009

Declaração de Utilidade Pública Estadual conforme Decreto nº 15025 de 22/05/2013

Inscrição no Conselho Municipal da Criança e do Adolescente da Cidade de São Paulo sob nº 400/1994

Certificado de Matrícula de Organização de Assistência Social sob nº 31264 (PMSP/SMADS)

Cadastro Único das Entidades Parceiras do Terceiro Setor da Cidade de São Paulo (PMSP/SEMPA)

Cadastro Pró Social da Secretaria de Estado de Assistência Social sob nº 5490/2003 – SEADS/PS

Para que haja uma boa atuação, buscaremos parcerias com palestrantes que trarão temas esclarecedores, onde a família se sinta à vontade para conversar e buscar soluções visando sempre o bem-estar.

#### **4 – DESCRIÇÃO DAS METAS A SEREM ATINGIDAS E PARÂMETROS PARA AFERIÇÃO DE SEU CUMPRIMENTO (No mínimo em conformidade com mencionadas no item 10 desta minuta)**

O CCA Zumbi dos Palmares, vem promover o bem estar social e a nossa missão é orientar os atendidos e familiares a construir uma consciência crítica e criativa, conhecedora de seus direitos e deveres em relação ao mundo. Buscamos desenvolver em cada atendido, caminhos que promovam a felicidade humana.

Partindo do princípio que o processo socioeducativo tem que ser um processo longo e contínuo, trabalhamos por meio de projetos diversificados (GRAS), focando a realidade. Acreditamos que só é possível a conscientização e a interiorização dos projetos quando os atendidos participam do processo, de forma ativa, e que essa participação traga conhecimento e desejo de mudança, dessa forma acontece a superação de desafios e a integração entre as pessoas.

Tendo conhecimento e estimulando ser protagonista da sua própria história (ação, reflexão, ação), construindo a sua identidade e com olhar coletivo para a cidadania, sempre com uma postura ética.

O CCA Zumbi dos Palmares tem como missão uma proposta socioeducativa, onde a equipe e os atendidos buscam aprender dentro da convivência social no processo de construção permanente, visando o respeito à vida e a dignidade dos seres humanos.

Ao pensar, sentir e fazer junto, permitimos avanços importantes para todos, pois, a transformação acontece e o instrumento principal é o diálogo no âmbito do CCA Zumbi dos Palmares, família e social, resgatando a cidadania e a valorização das pequenas conquistas diárias.

A proposta do CCA Zumbi dos Palmares é trabalhar metas para atingir: fortalecimento de vínculos com as famílias, com o respeito entre eles, construir meios para que haja valorização dos saberes, educação pela paz com valores éticos e solidários, justiça no desenvolvimento do ser.

Com a GRAS traremos diversos projetos com temas para reflexão coletiva para orientação e suas metas, resultando em ações de transformação do nosso cotidiano. Com isso acontecerá um processo cultural que possibilitará a transformação de habilidades e atitudes na constante transformação dos atendidos.

Ao longo do ano de 2017, o CCA Zumbi dos Palmares realizou pesquisas de satisfação com familiares e atendidos. No término do ano, utilizamos gráficos para aferição dos resultados quanto ao trabalho desenvolvido.

#### **4.1. Dimensão Organização e Funcionamento - Espaço físico:**

O Bairro de Vila Califórnia, situado à Rua Santa Maria Madalena, 21/41, pertencente ao distrito de Vila Prudente, faz divisa territorial com as cidades de São Caetano do Sul e Santo André, possuindo um grande número de casas alugadas e sublocadas, a maioria em condições precárias onde as famílias inteiras moram em um ou dois cômodos, com mais de três filhos e sem espaço físico. Nossa instalação é cedida pela Mitra Arquidiocesana de São Paulo.

OSC – Organização Sociedade Civil

Sede: Rua Antenas, nº 582 – Vila Califórnia – São Paulo/SP – CEP 03213-000 – Tel.: 2917-5411





## AÇÃO SOCIAL PADRE PASCHOAL BIANCO

CNPJ 56.812.373/0001/11

Declaração de Utilidade Pública Municipal conforme Decreto nº 50992 de 14/11/2009

Declaração de Utilidade Pública Estadual conforme Decreto nº 15025 de 22/05/2013

Inscrição no Conselho Municipal da Criança e do Adolescente da Cidade de São Paulo sob nº 400/1994

Certificado de Matrícula de Organização de Assistência Social sob nº 31264 (PMSP/SMADS)

Cadastro Único das Entidades Parceiras do Terceiro Setor da Cidade de São Paulo (PMSP/SEMPA)

Cadastro Pró Social da Secretaria de Estado de Assistência Social sob nº 5490/2003 – SEADS/PS

O bairro conta com a UBS Vila Califórnia, uma Escola Estadual de Ensino Fundamental e Médio, uma Escola Municipal de Ensino Fundamental, uma EMEI, uma Creche, três CDC's com um total de três quadras de esportes e dois campos de futebol no Espaço Veneza e no Espaço Flor de Maio, Estrela Marinha e CAE Nova Esperança. Atualmente contamos com cinco linhas de ônibus. O Bairro não oferece uma infra-estrutura que possibilite um desenvolvimento global de nossas crianças e adolescentes, portanto se faz necessário o convenio para o atendimento e proteção da vida e garantias de direito conforme Estatuto da Criança e do Adolescente e pela pasta da Assistência Social.

Podemos salientar que nosso serviço CCA Zumbi dos Palmares atende 90% dos alunos da EMEF General Osório e as famílias atendidas moram em ruas próximas, facilitando dessa forma o acesso de nossas crianças e adolescentes para a escola e para o CCA.

### **Ambiente organizado e acolhedor:**

Nosso espaço é acolhedor, limpo e organizado.

Os ambientes são bem iluminados e arejados, onde nossos atendidos possam realizar suas atividades de forma adequada.

A sala de atendimento das crianças entre 06 e 09 anos, possui 4 mesas de 8 lugares, facilitando a realização das atividades.

A sala de atendimento das crianças de 09 a 11 anos e para os atendidos de 11 a 14 anos, possuem carteiras universitárias, facilitando também a realização das atividades.

Ambas as salas possuem TV, DVD, ventiladores de parede e armários para guardar os materiais.

Também utilizamos o refeitório e o salão para atividades em grupo, aulas de teatro, de dança, dinâmicas, aulas de artesanato e apresentações.

Possuímos um quintal que é utilizado para brincadeiras lúdicas, jogos e atividades em grupo.

Nosso refeitório interno é iluminado, contendo azulejo em todas as paredes e ventilador de parede. A parte externa do refeitório contem iluminação adequada e a ventilação é natural.

Os atendidos preparam seu pratos (sistema self servisse) e utilizam os espaços internos e externos disponíveis.

### **Acessibilidade:**

Temos uma sala adequada para crianças com necessidades especiais e um banheiro acessível.

Nosso salão contém rampa de acesso, dessa forma podemos incluir a todos e seremos um espaço acessível para atender a todos os públicos.



## AÇÃO SOCIAL PADRE PASCHOAL BIANCO

CNPJ 56.812.373/0001/11

Declaração de Utilidade Pública Municipal conforme Decreto nº 50992 de 14/11/2009

Declaração de Utilidade Pública Estadual conforme Decreto nº 15025 de 22/05/2013

Inscrição no Conselho Municipal da Criança e do Adolescente da Cidade de São Paulo sob nº 400/1994

Certificado de Matrícula de Organização de Assistência Social sob nº 31264 (PMSP/SMADS)

Cadastro Único das Entidades Parceiras do Terceiro Setor da Cidade de São Paulo (PMSP/SEMPA)

Cadastro Pró Social da Secretaria de Estado de Assistência Social sob nº 5490/2003 – SEADS/PS

### **Espaço físico:**

Conservamos o espaço físico com higiene, onde podemos acolher nossos atendidos com dignidade e carinho. Desta forma contemplamos nosso espaço da seguinte forma:

- **Sala Administrativa**

2 mesas com computadores

1 impressora

2 arquivos

3 armários de escritório

5 cadeiras

1 armário com livros de literatura infanto-juvenil

Banheiro para funcionárias

- **Sala de Atividade I**

4 mesas retangulares

30 cadeiras

Mesa e cadeira para o educador

TV e DVD

Ventilador de parede

Iluminação adequada e própria para o desenvolvimento das atividades lúdicas e pedagógicas, artesanato e aula de dança

Ao lado da sala de atividades, temos um corredor com armários que contém documentos, prateleiras com brinquedos e jogos pedagógicos.

Sempre mantemos um ambiente organizado e acolhedor para nossos atendidos.

Temos 1 sala de almoxarifado com prateleiras de alvenaria, para guardar materiais pedagógicos, brinquedos e materiais para artesanato.

- **Banheiros**

2 masculinos

2 femininos

1 banheiro adaptado para atender crianças/adolescentes com necessidades especiais

Os banheiros são mantidos limpos e higienizados

- **Sala de Atividades II**

30 carteiras universitárias

Mesa e cadeira para o educador

2 armários

TV e DVD

Ventiladores



## AÇÃO SOCIAL PADRE PASCHOAL BIANCO

CNPJ 56.812.373/0001/11

Declaração de Utilidade Pública Municipal conforme Decreto nº 50992 de 14/11/2009

Declaração de Utilidade Pública Estadual conforme Decreto nº 15025 de 22/05/2013

Inscrição no Conselho Municipal da Criança e do Adolescente da Cidade de São Paulo sob nº 400/1994

Certificado de Matrícula de Organização de Assistência Social sob nº 31264 (PMSP/SMADS)

Cadastro Único das Entidades Parceiras do Terceiro Setor da Cidade de São Paulo (PMSP/SEMPA)

Cadastro Pró Social da Secretaria de Estado de Assistência Social sob nº 5490/2003 – SEADS/PS

- Salão

Utilizamos o salão para Reuniões de Pais, palestras, recreação e eventos

- Refeitório interno

3 mesas retangulares com bancos

1 ventilador

Utilizamos esse espaço, também, para atividades com atendidos e oficinas com os pais

- Refeitório externo

1 mesa com cadeiras

1 balcão com bancos

1 armário

1 carro térmico

1 refresqueira

Balcão para colocação dos pratos e talheres

- Cozinha

1 geladeira industrial

1 geladeira duplex

2 freezers vertical

2 freezers horizontal

1 fogão industrial de 6 bocas

1 coifa

2 liquidificadores industrial

1 microondas

1 pia pequena ( uso da cozinheira)

1 pia com duas cuba ( para higienização de alimentos utensílios de cozinha)

1 maquina de cortar frios

Armários e prateleiras

- Despensa

Possui várias prateleiras para organização dos alimentos

Todos os alimentos são etiquetados com data de validade

Fácil acesso para a cozinheira

Espaço arejado

- Dispensa para produtos de limpeza

Por questão de segurança, a dispensa está localizada na área externa.

OSC – Organização Sociedade Civil

Sede: Rua Antenas, nº 582 – Vila Califórnia – São Paulo/SP – CEP 03213-000 – Tel.: 2917-5411



## AÇÃO SOCIAL PADRE PASCHOAL BIANCO

CNPJ 56.812.373/0001/11

Declaração de Utilidade Pública Municipal conforme Decreto nº 50992 de 14/11/2009

Declaração de Utilidade Pública Estadual conforme Decreto nº 15025 de 22/05/2013

Inscrição no Conselho Municipal da Criança e do Adolescente da Cidade de São Paulo sob nº 400/1994

Certificado de Matrícula de Organização de Assistência Social sob nº 31264 (PMSP/SMADS)

Cadastro Único das Entidades Parceiras do Terceiro Setor da Cidade de São Paulo (PMSP/SEMPA)

Cadastro Pró Social da Secretaria de Estado de Assistência Social sob nº 5490/2003 – SEADS/PS

- Quintal externo para atividades lúdicas

Espaço com cobertura

Conservamos o espaço físico sempre limpo, para que os atendidos possam utilizar para atividades lúdicas, festas, dinâmicas e aulas de dança.

Nosso espaço contempla também a Comunidade Santa Cruz / Santa Paulina, sendo que os mesmos só utilizam o espaço aos finais de semana e o CCA Zumbi dos Palmares, utiliza durante a semana e, se necessário, aos finais de semana com prévio aviso para a Comunidade.

Os custos utilizados com concessionárias são de responsabilidade do CCA Zumbi dos Palmares.

### Manutenção

Conforme previsto no Artigo 11, parágrafo 2º da Portaria 47/2010/SMADS:

*“A manutenção predial e das instalações compreende a execução de reparos com vistas a preservar o imóvel de vazamentos, infiltrações corriqueiras, problemas elétricos do quadro de distribuição interna, pintura interna e externa, troca de azulejos e pisos e os demais serviços de pequena monta que objetivem exclusivamente sua conservação”.*

Para execução de serviços, seguindo a Portaria, sempre que necessário faremos pequenas reformas, reparos elétricos e hidráulicos, dedetização e desratização, limpeza e higienização de caixa d'água, extintores, ART predial e GLP (Gás liquefeito de petróleo), pintura interna e externa, descupinização, trocas de fechaduras e chaves, torneiras, caixa de ferramentas, cifões, portas, lâmpadas, tomadas, desentupimento de esgoto, troca de vidros, reforma de telhado, compra de escadas (grande e pequena), entre outros.

Para efetuarmos nosso trabalho com qualidade, estaremos sempre repondo utensílios de cozinha e domésticos, enxovais e uniformes para Agente Operacional, equipe técnica e educadoras. Também crachás como forma de identificação da equipe.

Sempre que necessário, iremos repor brinquedos pedagógicos para serem usados para diversas finalidades com os atendidos e, também, para atender às necessidades dos educadores.

Quanto ao suporte nas atividades, efetuaremos compras de materiais pedagógicos e materiais diversos que serão usados nas atividades que serão propostas.

Para melhor atendimento com qualidade, necessitamos de manutenção adequada e de rotina em: computadores, impressoras, rádios, DVD, TV, ventiladores, datashow, fogão, carro térmico, refresqueira, painéis de pressão, coifa, geladeiras, freezer, batedeira, multi processador, liquidificador, micro-ondas, máquina de frios, filtro de água, máquina fotográfica, filmadora, entre outros que não foram citados.

Compras de itens de informática, computadores, mouse, teclados, impressora (colorida e preto e branco), tintas ou cartucho para impressora, scanner, máquina de xerox, notebook, HD externo, materiais de escritório, entre outros.

Para garantir o acesso à cultura e lazer, compraremos ingressos para teatro, espetáculos de dança, circo, cinema, exposições, parques temáticos e científicos, zoológico, buffet infantil, fast food e outros locais, viabilizando novas experiências para nossos atendidos.

OSC – Organização Sociedade Civil

Sede: Rua Antenas, nº 582 – Vila Califórnia – São Paulo/SP – CEP 03213-000 – Tel.: 2917-5411





## AÇÃO SOCIAL PADRE PASCHOAL BIANCO

CNPJ 56.812.373/0001/11

Declaração de Utilidade Pública Municipal conforme Decreto nº 50992 de 14/11/2009

Declaração de Utilidade Pública Estadual conforme Decreto nº 15025 de 22/05/2013

Inscrição no Conselho Municipal da Criança e do Adolescente da Cidade de São Paulo sob nº 400/1994

Certificado de Matrícula de Organização de Assistência Social sob nº 31264 (PMSP/SMADS)

Cadastro Único das Entidades Parceiras do Terceiro Setor da Cidade de São Paulo (PMSP/SEMPA)

Cadastro Pró Social da Secretaria de Estado de Assistência Social sob nº 5490/2003 – SEADS/PS

### **Alimentação**

Conforme determinação da Portaria 45/SMADS/2015, o cardápio é elaborado pela equipe de cozinha e gerente, visando uma alimentação balanceada e nutritiva.

Tendo como base o Manual Prático da Alimentação Saudável e seguindo princípios de segurança alimentar e nutricional, oferecemos uma alimentação rica em legumes, carnes, verduras e frutas variadas, conforme a época de colheita, proporcionando aos atendidos variedade de sabores.

A higienização dos alimentos é um fator muito importante no processo de preparo dos alimentos.

Para esse procedimento podemos utilizar produtos específicos, quando necessário, visando sempre a qualidade dos alimentos e a saúde dos atendidos.

Observando que os hábitos alimentares dos atendidos são variados, devido à origem de suas famílias pontualmente, inserimos alimentos regionais no cardápio preservando a cultura e oferecendo novas possibilidades e variedades de sabores diferenciados.

Mantemos a nossa dispensa sempre limpa e arejada, atentando sempre para a validade dos alimentos e dos itens a serem armazenados.

Utilizamos geladeiras e freezers para armazenar alimentos que necessitam de refrigeração, atentando também para as datas de validade.

### **Preservação e guarda de materiais**

Utilizamos dispensa com materiais de higiene e limpeza que está localizada fora da área de acesso dos atendidos, assim, podemos ter controle e maior cuidado quanto aos nossos atendidos.

Possuímos um local para armazenamento de materiais pedagógicos onde os orientadores socioeducativos, oficinairos, gerente e assistente possam ter acesso, conforme a atividade aplicada.

Temos armários com vários livros que podem ser utilizados para pesquisa e leitura.

Todos os atendidos e equipe de funcionários tem acesso a esses livros.

Quanto às documentações, para melhor preservação, deverão ser guardadas em caixa de arquivo e sinalizada com etiquetas que contenha o ano e a que se refere a documentação.

**Comunicação visual e social:** manter placa de identificação mostrando a modalidade do serviço, bem como logotipo, nome e missão da organização, para fins de publicidade do serviço no território, confeccionar folder e banner.

O CCA Zumbi dos Palmares, também poderá utilizar site próprio, página nas redes sociais e outras mídias para divulgar o trabalho na Rede Socioassistencial de Proteção Básica e Especial, nos fóruns da criança e adolescente.



## AÇÃO SOCIAL PADRE PASCHOAL BIANCO

CNPJ 56.812.373/0001/11

Declaração de Utilidade Pública Municipal conforme Decreto nº 50992 de 14/11/2009

Declaração de Utilidade Pública Estadual conforme Decreto nº 15025 de 22/05/2013

Inscrição no Conselho Municipal da Criança e do Adolescente da Cidade de São Paulo sob nº 400/1994

Certificado de Matrícula de Organização de Assistência Social sob nº 31264 (PMSP/SMADS)

Cadastro Único das Entidades Parceiras do Terceiro Setor da Cidade de São Paulo (PMSP/SEMPA)

Cadastro Pró Social da Secretaria de Estado de Assistência Social sob nº 5490/2003 – SEADS/PS

### 4.2 Dimensão, organização e funcionamento – Gestão Recursos Financeiros:

#### **Acompanhamento das propostas de flexibilização:**

Atender critérios de flexibilização de 25%

#### **Compatibilidade dos elementos de despesa e quantidades:**

Considerando a tabela de custeio por elementos dos recursos financeiros de SMADS, o CCA Zumbi dos Palmares está dentro dos parâmetros estabelecidos.

#### **Grau de organização das informações administrativas e financeiras**

Apresentaremos mensalmente a prestação das contas referentes aos gastos, conforme os itens: Recursos Humanos, Encargos Sociais, Fundo de Reserva, Alimentação, Materiais para trabalhos Socioeducativos e Pedagógicos, Outras Despesas e Concessionárias.

As informações serão mantidas 100% organizadas, para serem entregues assim que solicitadas.

#### **Justificativa de gastos imprevistos ou fora do padrão**

Referente a outros elementos de gastos que temos anualmente, como dissídio e exames médicos periódicos (admissional, demissional e exames de saúde), são prioridades do CCA Zumbi dos Palmares, tendo em vista a prevenção da saúde de seus colaboradores e garantia de direitos.

Quando ocorrer imprevistos ou fora do padrão, o CCA Zumbi dos Palmares, apresentará justificativas dos gastos quanto ao ocorrido, em forma de relatórios, fotos e notas fiscais.

### 4.3 Dimensão organização e funcionamento – Gestão Administrativa

A equipe do CCA Zumbi dos Palmares é composta por funcionárias capacitadas para desenvolver suas funções específicas com conhecimento nas especificidades da Política de Assistência Social (leis, normas técnicas e guias), visando garantir que sua atuação seja pautada nos direitos socioassistenciais dos usuários e no aprimoramento contínuo de seu trabalho, dentro dos três eixos norteadores.

**Efetividade das ações do CCA:** neste eixo destacam-se as características do Serviço de Convivência e Fortalecimento de Vínculos (SCFV), para crianças e adolescentes de 6 a 14 anos e 11 meses, conforme apresentado na Tipificação Nacional de Serviços da Rede Socioassistencial, na garantia da proteção social básica

**Qualificação do trabalho de técnicos, Orientadores Sociais e Oficineiros:** neste eixo destacam-se as questões socioassistenciais relativas às abordagens metodológicas vivenciadas no cotidiano e às suas atribuições específicas.

**Planejar, atualizar, aperfeiçoar as atividades sob responsabilidade dos profissionais do quadro de RH:** realização de atividades de capacitação e aperfeiçoamento profissional, tendo em vista a PNAS, o SUAS e a legislação vigente

#### **Quadro de profissionais**

O quadro do CCA Zumbi dos Palmares tem em sua formação, profissionais de saberes diferentes que se complementam.



# AÇÃO SOCIAL PADRE PASCHOAL BIANCO

CNPJ 56.812.373/0001/11

Declaração de Utilidade Pública Municipal conforme Decreto nº 50992 de 14/11/2009

Declaração de Utilidade Pública Estadual conforme Decreto nº 15025 de 22/05/2013

Inscrição no Conselho Municipal da Criança e do Adolescente da Cidade de São Paulo sob nº 400/1994

Certificado de Matrícula de Organização de Assistência Social sob nº 31264 (PMSP/SMADS)

Cadastro Único das Entidades Parceiras do Terceiro Setor da Cidade de São Paulo (PMSP/SEMPLA)

Cadastro Pró Social da Secretaria de Estado de Assistência Social sob nº 5490/2003 – SEADS/PS

O trabalho com profissionais com olhares diversos enriquece a qualidade do serviço, proporcionando maiores possibilidades para o cumprimento das metas do CCA Zumbi dos Palmares, sempre com um olhar pertinente aos atendidos e famílias.

Função	Formação	Vínculo	Nível de Escolaridade	Carga horária (semanal)
Gerente de Serviços II	Pedagogia	CLT	Superior Completo	40 horas
Assistente Técnico II	Pedagogia	CLT	Superior Completo	40 horas
Orientadora Socio Educativa	Ensino Médio Completo	CLT	Ensino Médio Completo	20 horas
Orientadora Socio Educativa	Ensino Médio Completo	CLT	Ensino Médio Completo	20 horas
Orientadora Sócio Educativa	Ensino Fundamental	CLT	Ensino Fundamental	20 horas
Cozinheira	Ensino Fundamental	CLT	Ensino Fundamental	40 horas
Agente Operacional	Ensino Fundamental	CLT	Ensino Fundamental	40 horas
Agente Operacional	Ensino Médio	CLT	Ensino Médio	40 horas

## Participação em ações formativas

Uma vez ao mês, na Parada Pedagógica, a equipe se reúne e conversa sobre temas pertinentes ao nosso trabalho e realidade. A equipe participa das formações oferecidas por SMADS e pelo CRAS de referência.

Sempre que possível o CCA Zumbi dos Palmares também oferecerá formações, cursos e palestras, dessa forma, conseguimos aprimorar as habilidades e novos conhecimentos para as funcionárias, utilizando ferramentas focando sempre na melhoria do atendimento.

## Abrangência da supervisão in loco

Recebemos a visita da Técnica Supervisora in loco, mensalmente e, mais vezes se necessário.

A Supervisão está sempre pronta em auxiliar e acompanhar o andamento da nossa rotina. Quando necessário participa das reuniões com as famílias e funcionários, esclarecendo dúvidas e viabilizando o trabalho.

A equipe de CRAS, quando é solicitada, participa ao longo do ano das Reuniões de Pais, sempre trazendo formação com atuação do serviço socioassistencial, palestrando sobre CadÚnico, Bolsa Família e todos os benefícios e direitos.

## • Horário de funcionamento:

de 2ª à 6ª feira

Horário: das 07:00h às 17:00h

OSC - Organização Sociedade Civil  
Sede: Rua Antenas, nº 582 - Vila Califórnia - São Paulo/SP - CEP 03213-000 - Tel.: 2917-5411



## AÇÃO SOCIAL PADRE PASCHOAL BIANCO

CNPJ 56.812.373/0001/11

Declaração de Utilidade Pública Municipal conforme Decreto nº 50992 de 14/11/2009

Declaração de Utilidade Pública Estadual conforme Decreto nº 15025 de 22/05/2013

Inscrição no Conselho Municipal da Criança e do Adolescente da Cidade de São Paulo sob nº 400/1994

Certificado de Matrícula de Organização de Assistência Social sob nº 31264 (PMSP/SMADS)

Cadastro Único das Entidades Parceiras do Terceiro Setor da Cidade de São Paulo (PMSP/SEMPA)

Cadastro Pró Social da Secretaria de Estado de Assistência Social sob nº 5490/2003 – SEADS/PS

Com os atendidos seguimos a seguinte ordem: separamos as turmas por idade, onde temos 2 grupos no período da manhã (turma I e II) e 1 grupo no período da tarde (turma III), disponibilizados da seguinte forma:

- Turma I: 6 a 9 anos
- Turma II: 9 a 11 anos
- Turma III: 12 a 14 anos

Conforme a demanda, em alguns casos temos crianças fora da idade em alguns grupos.

- Horário de funcionamento com atendidos:

Turma da manhã: das 08:00h às 12:00h

### Horário de café:

Manhã

Turma I: das 08:00h às 08:30h

Turma II: das 08:30h às 09:00h

Higienização após o café

### Horário de almoço

Turma I: das 11:00h às 11:30h

Turma II: das 11:30h às 12:00h

- Horário de funcionamento com atendidos

Turma da tarde: das 12:00h às 16:00h

### Horário de almoço

Turma III: das 12:15h às 12:45h

Higienização após almoço

### Horário de café

Turma III: das 15:00h às 15:30h

Nossa demanda que acessa o serviço é por meio de procura espontânea, encaminhamento da rede socioassistencial e de outras políticas públicas, por meio de órgãos do sistema de garantia dos direitos.

Será dada prioridade absoluta à inclusão de crianças e adolescentes retirados de situação de trabalho infantil.

Segundo as Normas Técnicas dos Serviços Socioassistenciais e a CLT, a Gerente, Assistente Técnico, Cozinheira e Agente Operacional trabalham 40 horas semanais, de 2ª à 6ª feira.

Orientadores socioeducativos trabalham 20 horas semanais, de 2ª à 6ª feira.

O CCA Zumbi dos Palmares funciona durante 11 meses do ano, sempre entrando em férias coletivas no período entre os meses de dezembro e janeiro, conforme Portaria 45/SMADS/2008.

OSC – Organização Sociedade Civil

Sede: Rua Antenas, nº 582 – Vila Califórnia – São Paulo/SP – CEP 03213-000 – Tel.: 2917-5411





## AÇÃO SOCIAL PADRE PASCHOAL BIANCO

CNPJ 56.812.373/0001/11

Declaração de Utilidade Pública Municipal conforme Decreto nº 50992 de 14/11/2009

Declaração de Utilidade Pública Estadual conforme Decreto nº 15025 de 22/05/2013

Inscrição no Conselho Municipal da Criança e do Adolescente da Cidade de São Paulo sob nº 400/1994

Certificado de Matrícula de Organização de Assistência Social sob nº 31264 (PMSP/SMADS)

Cadastro Único das Entidades Parceiras do Terceiro Setor da Cidade de São Paulo (PMSP/SEMPA)

Cadastro Pró Social da Secretaria de Estado de Assistência Social sob nº 5490/2003 – SEADS/PS

### **Postura dos profissionais**

A missão do CCA Zumbi dos Palmares é que seus profissionais sempre tenham uma postura ética, respeito e carinho, pronto em acolher e escutar, sempre com um olhar para identificar qualquer situação de risco como: suspeita de violência, abandono, maus tratos, negligência, abuso sexual contra os atendidos, consumo de drogas, gravidez e mediação de conflitos.

Incentivamos a equipe a seguir sempre os princípios éticos, sigilo e proteção. Portanto, temos que ser conhecedores da história de cada família e atendido, proporcionando a transformação da vida e ampliar a capacidade protetiva de sua família e a separação de suas dificuldades.

### **Fluxo de informação dos usuários**

As informações dos usuários é essencial e obrigatória para identificar e acompanhar todas as crianças e adolescentes matriculados. E é composto por: ficha de inscrição/matricula/desligamento, ficha de saúde, folha de prosseguimento, ficha de visita domiciliar, ficha de acompanhamento mensal e frequência do PETI, plano de desenvolvimento familiar, registro de atividades em grupo.

Colocamos as pastas de cada atendido em nossos arquivos, com todas as informações e registro de conversas com os responsáveis, encaminhamentos e tudo o que se refere aos atendidos. As conversas são sigilosas, visando o auxílio em cada caso.

Quando o atendido se desliga do CCA Zumbi dos Palmares, é necessário que ocorra o arquivamento de sua documentação em local separado dos demais, compondo outro arquivo, devendo ser guardado por 5 anos.

No término de cada ano, arquivamos todos os documentos referente aos atendidos, incluindo Demes, Frequência Diária e Frequência de Alimentação.

### **Estimulo da participação em espaços de controle social ou defesa de direitos**

Participamos de reuniões oferecidas pela Rede dos serviços socioassistenciais da região, como: CRAS, CREAS, CAPS, Conselho Tutelar, NAAPE.

Temos contado direto com as escolas, principalmente a EMEF General Osório, onde 90% dos nossos atendidos frequentam essa escola.

Mantemos parceria com o serviço de Medidas Sócio Educativas para trabalho de prevenção, Serviço de Proteção Social às Crianças e Adolescentes Vítimas de Violência (SPCAVV), Serviço de Atendimento para Mulheres Vítimas de Violência (Casa Zizi), CCA's, NCI, CAE Nova Esperança.

OSC – Organização Sociedade Civil

Sede: Rua Antenas, nº 582 – Vila Califórnia – São Paulo/SP – CEP 03213-000 – Tel.: 2917-5411



## AÇÃO SOCIAL PADRE PASCHOAL BIANCO

CNPJ 56.812.373/0001/11

Declaração de Utilidade Pública Municipal conforme Decreto nº 50992 de 14/11/2009  
Declaração de Utilidade Pública Estadual conforme Decreto nº 15025 de 22/05/2013  
Inscrição no Conselho Municipal da Criança e do Adolescente da Cidade de São Paulo sob nº 400/1994  
Certificado de Matrícula de Organização de Assistência Social sob nº 31264 (PMSP/SMADS)  
Cadastro Único das Entidades Parceiras do Terceiro Setor da Cidade de São Paulo (PMSP/EMPLA)  
Cadastro Pró Social da Secretaria de Estado de Assistência Social sob nº 5490/2003 – SEADS/PS

### 4.4. Dimensão acompanhamento de plano de trabalho – dimensão técnico operativo - trabalho com usuários

#### Grau de participação na construção das normas de convivência

Nesta dimensão, elaboramos uma grade de atividades que totaliza 20 horas semanais, englobando interesses e desejos das crianças e adolescentes. A formação dos grupos deverá ser feita de maneira a contemplar 30 adolescentes por turma para cada orientador socioeducativo. Seguindo sempre a orientação de ter um número de 10% a mais de atendidos em cada grupo.

Apresentando dois eixos norteadores:

**Atividades de convívio:** deverá propiciar aos atendidos o desenvolvimento do sentimento de pertencimento, construção de sua personalidade e afirmar a individualidade. Esse convívio permitirá que sejam transmitidos códigos sociais e culturais, estabelecendo assim, valores norteadores para a vida em sociedade.

**Atividades de participação cidadã:** essas atividades devem ser pensadas de forma diferenciada para cada faixa etária: 6 a 11 anos e 11 meses (crianças) e 12 a 14 anos e 11 meses (adolescentes), considerando as especificidades de cada fase de desenvolvimento. Possibilitando a percepção da realidade social, econômica, cultural e política, visando a apropriação dos direitos e cidadania, reconhecimento dos deveres, olhares sobre o mundo e posição no espaço público.

**Atualização do registro dos usuários:** a ficha de inscrição é feita e nas reuniões com as famílias reforçamos que, caso haja alguma alteração de endereço, telefone, escola é importante que seja comunicado, para possível contato em casos eventuais que podem ocorrer com o atendido.

Todo o ano fazemos a Rematrícula, incentivando atualização do cadastro para fins de CadÚnico ou outros benefícios que as famílias possam adquirir. Recomendamos a atualização da Carteira de Vacinação.

**Socialização das informações:** seguimos a Grade de Atividades Semestral (GRAS) sempre com envolvimento das crianças e adolescentes, ouvindo suas opiniões quanto à confecção das atividades semanais, garantindo que os temas escolhidos para os projetos sejam prazerosos e que os atendidos participem de uma forma contínua e produtiva.

Para maior incentivo, colocamos as produções e atividades dos atendidos em nossas redes sociais e no próprio CCA Zumbi dos Palmares, em forma de exposição e mural.

#### Discussões de casos:

O orientador socioeducativo ao aplicar a atividade, pode perceber alguma alteração de comportamento ou alguns problemas familiares, na escola ou entre os colegas.

Nesse caso, o orientador mediará a situação em sala e, em seguida passará para a equipe técnica, onde será discutido o caso, buscando uma melhor forma para solucionar o problema. Essa solução pode vir através de conversa com os pais ou encaminhamento para a Rede para resolução da situação.



## AÇÃO SOCIAL PADRE PASCHOAL BIANCO

CNPJ 56.812.373/0001/11

Declaração de Utilidade Pública Municipal conforme Decreto nº 50992 de 14/11/2009

Declaração de Utilidade Pública Estadual conforme Decreto nº 15025 de 22/05/2013

Inscrição no Conselho Municipal da Criança e do Adolescente da Cidade de São Paulo sob nº 400/1994

Certificado de Matrícula de Organização de Assistência Social sob nº 31264 (PMSP/SMADS)

Cadastro Único das Entidades Parceiras do Terceiro Setor da Cidade de São Paulo (PMSP/SEMPA)

Cadastro Pró Social da Secretaria de Estado de Assistência Social sob nº 5490/2003 – SEADS/PS

### **Estratégias para inclusão/atualização dos usuários no CadÚnico e outros programas de transferência de renda**

No ato da inscrição, questionamos se a família está incluída no CadÚnico. Em caso de resposta positiva, inserimos a informação na ficha e, em caso de resposta negativa, encaminhamos para o CRAS de referência, enfatizando a importância do cadastramento para possíveis benefícios.

### **Mapeamento das relações de vínculos afetivos**

A frequência diária também é uma ferramenta de apontamento das relações de convivência e participação das atividades desenvolvidas pela GRAS.

Realizamos reuniões mensais com as famílias, conversas individuais, proporcionamos festas e comemorações em datas especiais, convidamos as famílias para apresentações dentro e fora do CCA Zumbi dos Palmares, fazemos dinâmicas envolvendo as famílias com atividades esportivas e de leitura, exposição das atividades e apresentações de dança.

Em casos específicos, quando necessário conversamos com a família, o atendido e equipe técnica, mediando a conversa para que o vínculo afetivo seja mais consolidado.

Essas ações com as famílias e atendidos visam a compreensão da importância dos vínculos afetivos, por meio das discussões de temas de interesse, validando o trabalho dos atendidos dentro do CCA Zumbi dos Palmares e ampliando o olhar sobre o trabalho do CCA Zumbi dos Palmares no território e comunidade.

### **Participação dos usuários em projetos de revitalização**

Buscamos um conjunto de ações para que os usuários se conscientizem quanto sua forma de agir dentro do CCA Zumbi dos Palmares, e fora dos seus muros. Trabalhamos projetos que visam manter a limpeza e a conservação dos espaços comuns com a comunidade, como praças e as ruas no entorno.

Dessa forma, auxiliamos a transformação dos seus comportamentos em família, escola e sociedade.

Essas ações de revitalização mantêm o vínculo de fortalecimento de convivência de forma a garantir seus direitos referentes a ter um espaço, que é comum a todos, conservado e em perfeitas condições de uso, garantindo um viver bem.

### **Participação dos usuários no planejamento das atividades**

De acordo com as normas técnicas do serviço e sua tipologia, proporcionamos conversas sobre projetos executados no GRAS e pedimos sugestões para o planejamento de atividades futuras.

Procuramos provocar nossos atendidos com temas atuais que estão na mídia, onde eles elencam seus desejos e, a partir disso, com conversas juntamente com a equipe de gestão e orientadores, desenvolveremos a GRAS.

Fazemos avaliações a cada três meses, referente às atividades sempre com o olhar voltado para a transformação.

### **Aquisição dos usuários por atividade desenvolvida**

O CCA Zumbi dos Palmares tem como propósito garantir o desenvolvimento de atividades, com foco na constituição do espaço de convivência a partir dos interesses e potencialidades de cada faixa etária.

As intervenções devem ser pautadas em experiências lúdicas, culturais e esportivas, como forma de expressão, sociabilidade e proteção básica, seguindo aquisições dos usuários como:

OSC – Organização Sociedade Civil

Sede: Rua Antenas, nº 582 – Vila Califórnia – São Paulo/SP – CEP 03213-000 – Tel.: 2917-5411





## AÇÃO SOCIAL PADRE PASCHOAL BIANCO

CNPJ 56.812.373/0001/11

Declaração de Utilidade Pública Municipal conforme Decreto nº 50992 de 14/11/2009

Declaração de Utilidade Pública Estadual conforme Decreto nº 15025 de 22/05/2013

Inscrição no Conselho Municipal da Criança e do Adolescente da Cidade de São Paulo sob nº 400/1994

Certificado de Matrícula de Organização de Assistência Social sob nº 31264 (PMSP/SMADS)

Cadastro Único das Entidades Parceiras do Terceiro Setor da Cidade de São Paulo (PMSP/SEMPLA)

Cadastro Pró Social da Secretaria de Estado de Assistência Social sob nº 5490/2003 – SEADS/PS

- ter acesso a ambiente acolhedor e espaços reservados a manutenção da privacidade do usuário
- ter experiências que contribuam para o fortalecimento de vínculos familiares e comunitários
- ter acesso à rede socioassistencial e a serviços de outras políticas públicas
- ter experiências que possibilitem lidar com potencialidades e limites de forma construtiva
- ter experiências de participação em projetos sociais, esportivos e culturais
- ter experiências no processo de formação e intercâmbios com grupos de outras localidades
- reconhecer seus direitos como cidadão
- ter oportunidade de avaliar as atenções recebidas, expressar opiniões e reivindicações

### **Atividades externas**

Trimestralmente proporcionamos passeios culturais, educativos e lúdicos onde os atendidos tenham possibilidade de conhecer locais diferenciados de sua realidade.

Ao longo do ano, procuramos realizar atividades com o território onde apresentamos a EMEF General Osório, Creche Pe. Pacomio Maas, UBS Vila Califórnia, outros CCA's e NCI e em alguns casos fazemos apresentações no CDC Califórnia.

Uma vez por semana, utilizamos a quadra para atividades lúdicas e esportivas.

Quando convidados fazemos apresentações de dança em teatros, festas da comunidade (festa junina e agostinha), Conferências Lúdicas e alguns eventos promovidos pontuais pelo CRAS.

Pontualmente fazemos caminhadas no bairro, conforme o projeto desenvolvido, distribuindo folhetos para a comunidade de forma a chamar atenção para os temas que foram trabalhados em GRAS.

### **Canais de comunicação e sugestão dos usuários**

Um canal de comunicação importante, primeiramente, é o diálogo entre CCA Zumbi dos Palmares e famílias. A partir desse contato, podemos entender melhor a bagagem que o atendido carrega e assim, melhorar o atendimento.

Por sugestão dos usuários, o CCA Zumbi dos Palmares possui uma página no Facebook: [www.facebook.com/nucleocczumbidospalmares](http://www.facebook.com/nucleocczumbidospalmares).

Nesse canal, inserimos informações sobre atividades desenvolvidas, passeios, comunicados e os atendidos e familiares participam com suas opiniões e também dando sugestões para enriquecer nosso trabalho.

### **Intensidade das intervenções dos profissionais na mediação de conflitos**

A equipe de funcionárias tem um papel fundamental para mediar conflitos e avaliar a sua gravidade. Assim que diagnosticado um caso, o mesmo é levado para a equipe técnica e será analisado para futuras tomadas de decisão: orientar a família, convidar parceiros da rede socioassistencial para possível mediação, se for pertinente pedimos orientação para CRAS e para Diretoria do CCA Zumbi dos Palmares.

Caso necessário, faremos os devidos encaminhamentos, atualizaremos o prontuário com os relatórios e acompanharemos o caso até sua finalização.

OSC – Organização Sociedade Civil

Sede: Rua Antenas, nº 582 – Vila Califórnia – São Paulo/SP – CEP 03213-000 – Tel.: 2917-5411





## AÇÃO SOCIAL PADRE PASCHOAL BIANCO

CNPJ 56.812.373/0001/11

Declaração de Utilidade Pública Municipal conforme Decreto nº 50992 de 14/11/2009

Declaração de Utilidade Pública Estadual conforme Decreto nº 15025 de 22/05/2013

Inscrição no Conselho Municipal da Criança e do Adolescente da Cidade de São Paulo sob nº 400/1994

Certificado de Matrícula de Organização de Assistência Social sob nº 31264 (PMSP/SMADS)

Cadastro Único das Entidades Parceiras do Terceiro Setor da Cidade de São Paulo (PMSP/SEMPLA)

Cadastro Pró Social da Secretaria de Estado de Assistência Social sob nº 5490/2003 – SEADS/PS

### **Mecanismo para avaliação das atividades**

As orientadoras pautam as atividades a serem desenvolvidas baseadas na GRAS e as anotações são feitas em formulários desenvolvidos pelo CCA Zumbi dos Palmares para acompanhamento, semanalmente.

Ocorre uma avaliação direta com as orientadoras, através de grupo no whatsapp, onde as idéias são apresentadas e discutidas juntamente com a equipe técnica.

Diariamente temos pequenas conversas referentes ao projeto e para buscar melhores estratégias a serem aplicadas durante o processo de desenvolvimento.

Após a finalização das atividades, acontece um diálogo entre atendidos e orientadores socioeducativos, com a finalidade de observação sobre a compreensão e assimilação do conteúdo exposto.

Mensalmente fazemos nossa Parada Pedagógica com o intuito de avaliar os resultados, escutando cada orientadora sobre os pontos positivos e negativos das atividades aplicadas, também nesse momento, é apresentado o material que foi produzido pelos atendidos.

### **Articulação entre atividades e espaços para difusão das produções dos usuários**

As produções dos nossos atendidos são, primeiramente, expostas no CCA Zumbi dos Palmares, em um espaço de fácil acesso à todos. As exposições são livres para a visitação de todos os atendidos e, em datas específicas, são abertas para a visitação dos familiares e comunidade.

Também articulamos com a creche, escola e conferências para apresentação, seja no CCA Zumbi dos Palmares ou nas festas do bairro, CDM, outros CCA's e teatros.

Conforme o tema pertinente, nossos atendidos produzem atividades de dança, canto, artesanato, entre outras, com o intuito de motivar e fazer com que eles se interessem e tenham integração, mostrando a importância de sua participação quanto aos trabalhos realizados, promovendo o seu protagonismo e incentivando a produção dentro e fora do ambiente do serviço.

### **Estímulo à participação dos usuários durante as atividades, laicidade e respeito à diversidade religiosa nas atividades desenvolvidas**

Todas as atividades tem como propósito fortalecer e promover maneiras que comportem um relacionamento imparcial e ético, respeitando a diversidade, a pessoa humana (independente da raça, cor ou credo) garantindo os seus direitos.

O CCA Zumbi dos Palmares, se compromete em garantir objetivos no trabalho, garantindo direitos da Assistência Social, mesmo quando incluímos algumas temáticas que se referem à religião, respeitando o atendido e sua realidade.

Oferecemos aos atendidos condições de motivação, para que prossigam em suas atividades, focados no entendimento do seu papel em relação ao seu crescimento pessoal e contribuição para o trabalho executado no CCA Zumbi dos Palmares.

OSC – Organização Sociedade Civil

Sede: Rua Antenas, nº 582 – Vila Califórnia – São Paulo/SP – CEP 03213-000 – Tel.: 2917-541



## AÇÃO SOCIAL PADRE PASCHOAL BIANCO

CNPJ 56.812.373/0001/11

Declaração de Utilidade Pública Municipal conforme Decreto nº 50992 de 14/11/2009

Declaração de Utilidade Pública Estadual conforme Decreto nº 15025 de 22/05/2013

Inscrição no Conselho Municipal da Criança e do Adolescente da Cidade de São Paulo sob nº 400/1994

Certificado de Matrícula de Organização de Assistência Social sob nº 31264 (PMSP/SMADS)

Cadastro Único das Entidades Parceiras do Terceiro Setor da Cidade de São Paulo (PMSP/SEMPA)

Cadastro Pró Social da Secretaria de Estado de Assistência Social sob nº 5490/2003 – SEADS/PS

### 4.5. Dimensão acompanhamento de Plano de Trabalho – Dimensão Técnico-Operativa – Trabalho com Família

De acordo com a Portaria 46/SMADS/2010, esta dimensão deverá possibilitar o desenvolvimento da autonomia individual de cada família, propiciar e fortalecer o convívio ou vivência familiar e garantir o acesso às redes setoriais e socioassistenciais.

Apresentando os três eixos norteadores:

**Atividades individualizadas:** atividades realizadas individualmente com cada família, visando à superação das vulnerabilidades identificadas e o fortalecimento de sua função protetiva. A organização da grade das atividades com as famílias deve prever: acolhida e escuta; visita domiciliar; orientação e encaminhamento ao CRAS e outras políticas públicas; elaboração do Plano de Desenvolvimento Familiar (PDF); elaboração de relatórios, manutenção de prontuários e registros de informação e gestão, definidos pela SMADS.

- **Reuniões socioeducativas com as famílias dos usuários:** as atividades de trabalho social coletivas deverão ser realizadas com as famílias usuárias com o objetivo de fortalecer os vínculos afetivos e solidários, por meio da discussão de temas de interesse das famílias, apresentação e avaliação do trabalho realizado com as crianças e os adolescentes.

- **Reuniões socioeducativas com as famílias de crianças e adolescentes retirados do trabalho infantil (PETI) e famílias em descumprimento de condicionalidades:** reuniões realizadas com as famílias dos usuários dos serviços, visando a compreensão das condicionalidades do Programa Bolsa Família e do Programa PETI, enquanto direito de cidadania, tanto para o acesso quanto para a permanência na rede de serviços das políticas públicas de saúde, educação e assistência social.

#### Mapeamento das relações de vínculo afetivo

Conforme atividades desenvolvidas pelo CCA Zumbi dos Palmares, onde promoveremos atividades de convivência criando espaço para o fortalecimento de vínculos familiares e a socialização, proporcionamos ações onde a família se sinta incluída na rotina do CCA Zumbi dos Palmares.

Essa ação pode ocorrer por meio de visitas domiciliares, no momento da escuta individual, em reuniões, palestras, apresentações e festas. Dessa maneira, proporcionaremos a socialização e possibilitaremos momentos de convivência familiar e social, garantindo o direito à cidadania.

#### Participação dos familiares nos projetos de revitalização

Com temas pertinentes a nossa realidade, proporcionamos reflexão para que a família interaja dentro e fora da comunidade, para que possamos desenvolver uma vida social com convívio comunitário, zelando pelos espaços em comum, com mudança de comportamento, entre eles, revitalizando a dinâmica familiar e se apropriando dos espaços comuns, evitando a negligência e livre de violência.

OSC – Organização Sociedade Civil

Sede: Rua Antenas, nº 582 – Vila Califórnia – São Paulo/SP – CEP 03213-000 – Tel.: 2917-541



## AÇÃO SOCIAL PADRE PASCHOAL BIANCO

CNPJ 56.812.373/0001/11

Declaração de Utilidade Pública Municipal conforme Decreto nº 50992 de 14/11/2009

Declaração de Utilidade Pública Estadual conforme Decreto nº 15025 de 22/05/2013

Inscrição no Conselho Municipal da Criança e do Adolescente da Cidade de São Paulo sob nº 400/1994

Certificado de Matrícula de Organização de Assistência Social sob nº 31264 (PMSP/SMADS)

Cadastro Único das Entidades Parceiras do Terceiro Setor da Cidade de São Paulo (PMSP/SEMPA)

Cadastro Pró Social da Secretaria de Estado de Assistência Social sob nº 5490/2003 – SEADS/PS

A participação dos familiares traz ao CCA Zumbi dos Palmares e aos atendidos um olhar de todos para todos, tendo como princípio um viver bem em comunidade.

### **Participação dos familiares no planejamento das atividades**

Durante as reuniões mensais com as famílias, sempre abrimos espaço para ouvir sugestões para planejamento do GRAS, pedimos para as famílias expor idéias para palestras e temas de projetos.

A cada 3 meses fazemos avaliação com os pais e, sempre deixamos aberto para que em qualquer momento, os familiares possam sugerir e manifestar suas opiniões, referentes ao nosso trabalho.

### **Aquisições dos familiares por atividades desenvolvidas**

Realizaremos trabalho contínuo onde as famílias tenham informações à defesa de direitos, promoção do acesso à benefícios, fortalecimento da função protetiva da família.

Dessa forma, podemos garantir o acesso às redes setoriais e socioassistenciais, garantindo o fortalecimento de vínculo familiar, promovendo a troca de vivências e possibilitando o enfrentamento das situações de vulnerabilidade vivenciadas pelas famílias.

### **Habilidades de socialização e convívio**

O serviço proporciona identificar o desenvolvimento do sentimento de pertencimento, a construção da identidade e a afirmação da individualidade de cada família.

Dessa maneira o convívio permitirá a transmissão dos códigos sociais e culturais, onde as famílias referenciadas possam fortalecer e garantir valores que norteiam a vida em sociedade.

### **Canais de comunicação e sugestão de usuários**

O serviço sempre está de portas abertas para acolhida e escuta com as famílias.

Também utilizamos as redes sociais, contato telefônico, visitas domiciliares, reuniões e avaliações trimestrais.

### **Intensidade das intervenções dos profissionais na mediação de conflitos**

Sempre utilizamos o diálogo, de forma sistemática, conforme as necessidades apresentadas pela família.

Em alguns casos, utilizaremos também, a abordagem domiciliar.

Dependo da gravidade da situação, faremos encaminhamento aos serviços da Rede socioassistencial.

### **Mecanismos para avaliação das atividades**

Os mecanismos utilizados serão sempre voltados para a fácil compreensão da família.

Utilizaremos avaliações trimestrais, conversas com as famílias, reuniões de pais, entre outros; visando a qualidade do serviço prestado, sempre com um olhar atento às críticas e sugestões que possam surgir.

### **Visitas domiciliares**

O objetivo das visitas familiares é o fortalecimento de vínculos afetivos de forma preventiva.

OSC – Organização Sociedade Civil

Sede: Rua Antenas, nº 582 – Vila Califórnia – São Paulo/SP – CEP 03213-000 – Tel.: 2917-5411





## AÇÃO SOCIAL PADRE PASCHOAL BIANCO

CNPJ 56.812.373/0001/11

Declaração de Utilidade Pública Municipal conforme Decreto nº 50992 de 14/11/2009

Declaração de Utilidade Pública Estadual conforme Decreto nº 15025 de 22/05/2013

Inscrição no Conselho Municipal da Criança e do Adolescente da Cidade de São Paulo sob nº 400/1994

Certificado de Matrícula de Organização de Assistência Social sob nº 31264 (PMSP/SMADS)

Cadastro Único das Entidades Parceiras do Terceiro Setor da Cidade de São Paulo (PMSP/SEMPA)

Cadastro Pró Social da Secretaria de Estado de Assistência Social sob nº 5490/2003 – SEADS/PS

O profissional fará a visita com uma postura ética, onde o primeiro passo é acolher e escutar a família referenciada, sendo facilitador na contribuição para a garantia de direitos.

Dessa forma ocorre o vínculo entre famílias e serviço, para alcançar os objetivos propostos.

Para registro da visitas domiciliares efetuadas, utilizaremos instrumental que será arquivado no prontuário de cada atendido.

### **Serviços de referência e contrarreferência**

De forma sistemática, toda vez que houver demanda será feito encaminhamento, visando que todos tenham o atendimento garantido dentro dos serviços referenciados.

É importante que após o encaminhamento, as famílias sejam assistidas de forma respeitosa pelos serviços socioassistenciais, onde haja empenho e dedicação para solucionar a demanda.

### **Articulação entre atividades e espaços para difusão das produções dos usuários**

Utilizaremos o espaço do CCA Zumbi dos Palmares, para expor as produções dos atendidos, onde eles conseguirão interagir entre todos, assim conseguiremos promover o protagonismo de cada atendido e incentivando o interesse dos mesmos.

Sempre seguindo a GRAS, com temas pertinentes, promovendo o fortalecimento da autoestima.

Procuramos proporcionar sempre o desejo de levar as atividades para a comunidade como escola, creche, festas com o foco na valorização do trabalho executado, valor ético e humano.

### **Estímulo à participação dos usuários durante as atividades**

Gerente, orientadores socioeducativos e assistentes planejarão a GRAS de forma responsável, visando o desenvolvimento e participação dos usuários sempre de maneira efetiva, oferecendo recursos de interesse e integração, visando mostrar a real importância de sua participação.

Dessa forma, conseguiremos mostrar os avanços alcançados pelos atendidos, pautando na motivação constante e que eles possam visualizar suas conquistas a ponto de ser estimulado quanto a sua criatividade e importância de seu desenvolvimento.

### **4.6. Dimensão Acompanhamento de Plano de Trabalho – Dimensão Técnico-operativa – Trabalho com Território**

De acordo com a tipificação do serviço da rede socioassistencial, na garantia de proteção social básica, o CCA Zumbi dos Palmares, garantirá que a sua equipe de trabalho fará com eficaz articulação, visando que o território tenha novas possibilidades de promover qualidade social entre todos. Desta forma promoveremos caminhos para uma participação social ampla e seu desenvolvimento (conforme Portaria 46/SMADS/2010).

### **Participação nas atividades do território**

A participação do CCA Zumbi dos Palmares, nas atividades do território por meio de fóruns, reuniões, palestras, capacitações, conferências, visando estabelecer o melhor fluxo de referência e contrarreferência entre serviços. Assim teremos uma melhor articulação com todo o território da rede socioassistencial.

OSC – Organização Sociedade Civil

Sede: Rua Antenas, nº 582 – Vila Califórnia – São Paulo/SP – CEP 03213-000 – Tel.: 2917-541





## AÇÃO SOCIAL PADRE PASCHOAL BIANCO

CNPJ 56.812.373/0001/11

Declaração de Utilidade Pública Municipal conforme Decreto nº 50992 de 14/11/2009

Declaração de Utilidade Pública Estadual conforme Decreto nº 15025 de 22/05/2013

Inscrição no Conselho Municipal da Criança e do Adolescente da Cidade de São Paulo sob nº 400/1994

Certificado de Matrícula de Organização de Assistência Social sob nº 31264 (PMSP/SMADS)

Cadastro Único das Entidades Parceiras do Terceiro Setor da Cidade de São Paulo (PMSP/SEMPA)

Cadastro Pró Social da Secretaria de Estado de Assistência Social sob nº 5490/2003 – SEADS/PS

### **Mapeamento dos recursos acionados no mês/semestre no território**

O CCA Zumbi dos Palmares, realizará um mapeamento por semestre, com o objetivo de acompanhar o desenvolvimento do entorno baseando-se nas mudanças e conquistas territoriais. O registro das informações poderá ser feito através de planilhas, gráficos ou relatórios.

Essa documentação ficará arquivada no serviço, para que possamos avaliar os avanços apontados e com articulação do território, buscar melhorias que beneficiem à todos.

### **Articulação com outros serviços socioassistenciais, especificando quais e seus objetivos**

O CCA Zumbi dos Palmares manterá parceria contínua com serviços e equipamentos instalados no território, como: CRAS Vila Prudente II, CREAS Vila Prudente, NPJ Vila Prudente, CAPS Infante-Juvenil, Legião Mirim de Vila Prudente, SASF São Lucas, Centro de Defesa e Convivência da Mulher – Casa Zizi, NCI Respeito e Dignidade, CAE Nova Esperança, SAICA Lar do Sonho Infantil II, SAICA Sentinela, CCA Paschoal Bianco, CCA Vila Alpina, CCA São Pedro, CCA Arca do Saber, CCA Construindo o Futuro, Medidas Socio Educativas em Meio Aberto (MSE-MA).

Dessa forma realizaremos atividades lúdicas em conjunto com outros CCA's, NCI's e demais serviços da Proteção Básica.

Faremos articulações de foco preventivo com o serviço de Medidas Socioeducativas, buscando atuar antes que a criança ou adolescente se envolva com as drogas ou criminalidade.

Teremos um olhar especial para identificar nas famílias casos de dificuldades relacionados à violência doméstica. A partir disso, orientaremos, acompanharemos e encaminharemos para os órgãos competentes.

Sempre que houver necessidade, discutiremos casos com o Serviço de Proteção Especial às Crianças e Adolescentes Vítimas de Violência (SPCAVV) de Vila Prudente.

Realizaremos ações conjuntas para identificar e encaminhar para a resolução de situações, sem que haja danos para as crianças e adolescentes e suas famílias.

Faremos contato com o Centro de Atendimento para Mulheres Vítimas de Violência – Casa Zizi, fazendo encaminhamentos e acompanhamento às mulheres e famílias vítimas de violência doméstica.

O CCA Zumbi dos Palmares, promoverá acompanhamento integral conforme a necessidade de cada família, garantindo direitos e preservando de forma ética as particularidades de cada caso, contribuindo com uma articulação de rede de forma contínua dentro de nosso território.

### **Articulação com outros serviços de outras políticas, especificando quais e seus objetivos**

O CCA Zumbi dos Palmares manterá contato contínuo com todas as políticas públicas, com a finalidade de manter contato direto quando necessário: políticas de saúde, UBS Vila Califórnia, educação (escolas municipais, estaduais e creche), Conselho Tutelar de Vila Prudente, serviços da Secretaria Municipal de Assistência e Desenvolvimento Social (CRAS, CREAS, NPJ, Judiciário, Defensoria Pública).

O CCA Zumbi dos Palmares terá como objetivo a garantia de direitos da família, orientando cada caso para o serviço competente citado acima referente à política pública, visando que as inserções desses encaminhamentos sejam adquiridas e respeitadas.

OSC – Organização Sociedade Civil

Sede: Rua Antenas, nº 582 – Vila Califórnia – São Paulo/SP – CEP 03213-000 – Tel.: 2917-5411



## AÇÃO SOCIAL PADRE PASCHOAL BIANCO

CNPJ 56.812.373/0001/11

Declaração de Utilidade Pública Municipal conforme Decreto nº 50992 de 14/11/2009

Declaração de Utilidade Pública Estadual conforme Decreto nº 15025 de 22/05/2013

Inscrição no Conselho Municipal da Criança e do Adolescente da Cidade de São Paulo sob nº 400/1994

Certificado de Matrícula de Organização de Assistência Social sob nº 31264 (PMSP/SMADS)

Cadastro Único das Entidades Parceiras do Terceiro Setor da Cidade de São Paulo (PMSP/SEMPA)

Cadastro Pró Social da Secretaria de Estado de Assistência Social sob nº 5490/2003 – SEADS/PS

### **Articulação para realização de eventos comunitários, passeios ou atividades externas com usuários/famílias**

O CCA Zumbi dos Palmares promoverá atividades externas com os usuários e famílias como: festa junina, oficinas, palestras, passeios entre outros, construindo assim eventos comunitários que sejam planejados pelo CCA, de acordo com a GRAS e com o aval do gestor da parceria,

Também promovemos Show de Talentos, exposições, peças de teatro e apresentação de dança feitas pelos nossos atendidos, oficinas de leitura, atividades diversas em que pais e filhos participam juntos. Sendo assim, contribuiremos para o fortalecimento do convívio familiar.

### **5 – FORMA DE CUMPRIMENTO DAS METAS**

O CCA Zumbi dos Palmares continuará sendo referência na promoção no atendimento das crianças e adolescentes, onde propõe ações que fortaleçam vínculos familiares e comunitários, onde serão sujeitos de direitos, tendo a prevenção da ocorrência de riscos sociais e de situação de vulnerabilidade social.

Partindo do princípio que, por meio de uma construção de cultura de paz onde o progresso e o desenvolvimento da compreensão de valores éticos, de solidariedade humana e tolerância, possamos contribuir para um futuro melhor em sociedade.

O CCA Zumbi dos Palmares oferece aos atendidos um espaço aconchegante onde poderemos proporcionar um atendimento e desenvolvimento adequado quanto à educação, alimentação, esporte e lazer, a importância das práticas dos hábitos de higiene e regras de convivência.

Temos como parâmetro promover a integração, socialização e troca de experiências, portanto a participação da equipe de trabalho, oficinheiros, voluntários e diretoria, contamos também com o apoio do Técnico Supervisor de CRAS que supervisiona o trabalho *in loco*, orientando em todas as ações para realização de um trabalho com excelência.

A equipe está sempre em busca de estratégias e formação para melhor executarmos nosso trabalho.

As metas serão cumpridas através da execução das atividades propostas em GRAS e serão registradas em fotos, relatadas na DEMES e relatório de Atividades.

Podemos salientar a GRAS (Grade de Atividade Semestral) de 2018, onde trabalhamos com o "Projeto Musicalização", onde a música é um fenômeno universal e está presente na história da humanidade e poderemos dessa forma, promover dentro do serviço o desenvolvimento da sensibilidade criativa, visando a formação cidadã, capaz de contribuir ativamente com a mudança sociocultural necessária para construção de uma sociedade mais digna e ética.

Com o "Projeto Não à Violência" possibilitaremos o aprendizado quanto a ter uma vida pacífica, buscando promover o sentimento de paz que habita nas pessoas.

Realizamos uma parceria com a Guarda Civil Municipal (GCM), que trouxe o Projeto LUZ, ofertando a conscientização dos atendidos em relação a influência negativa da violência e do uso de drogas.

OSC – Organização Sociedade Civil

Sede: Rua Antenas, nº 582 – Vila Califórnia – São Paulo/SP – CEP 03213-000 – Tel.: 2917-54



## AÇÃO SOCIAL PADRE PASCHOAL BIANCO

CNPJ 56.812.373/0001/11

Declaração de Utilidade Pública Municipal conforme Decreto nº 50992 de 14/11/2009  
Declaração de Utilidade Pública Estadual conforme Decreto nº 15025 de 22/05/2013  
Inscrição no Conselho Municipal da Criança e do Adolescente da Cidade de São Paulo sob nº 400/1994  
Certificado de Matrícula de Organização de Assistência Social sob nº 31264 (PMSP/SMADS)  
Cadastro Único das Entidades Parceiras do Terceiro Setor da Cidade de São Paulo (PMSP/SEMPA)  
Cadastro Pró Social da Secretaria de Estado de Assistência Social sob nº 5490/2003 – SEADS/PS

Com o trabalho desenvolvido pela equipe, pais e atendidos, podemos salientar um trabalho pautado na transversalidade, com a proposta de desenvolver censo crítico e noções de responsabilidade para a vida.

Nessa forma, anualmente faremos a troca dos extintores, atualizaremos semestralmente a ART referente ao gás, dedetização, lavagem das caixas de água.

Sempre que necessário, faremos manutenção da parte elétrica, dos canos de esgoto, troca de telhas em caso de vazamento, canos térmicos, manutenção da alvenaria, janelas, vidros, portas, manutenção dos ventiladores, geladeiras, refresqueiras, filtro de água, fogão, freezer, cadeiras, mesas, cadeiras, entre outros.

Manter sempre atualizada a rede de informática e vídeo, TV, retroprojetor, impressoras, computadores, máquina de xerox, scanner, internet.

Quando for necessário, comprar utensílios domésticos para reposição, como pratos, panelas, talheres, canecas, marinex, bacias, formas entre outros, que são utilizados na cozinha, de forma a facilitar e organizar o local para que haja uma boa alimentação e limpeza.

Organização de festas e eventos, assim como passeios culturais e lúdicos.  
Para locomoção dos atendidos e equipe, é necessário locação de ônibus ou vans. Além da compra de ingressos para passeios culturais, parques aquáticos, cinema, teatro, parques de diversão, circo, espetáculos de dança.  
Caso nossos atendidos tenham algum tipo de apresentação, é necessário a compra de tecidos e outros materiais importantes para confecção de figurinos e acessórios para esta finalidade.

Em parceria com o SESC, recebemos a visita da BiblioSesc, que é uma biblioteca itinerante que visita nosso espaço a cada 15 dias, trazendo seu acervo de temas literários variados, onde nossos atendidos podem retirar livros, jornais, gibis por empréstimo, sem custo algum.  
Por meio desse trabalho, oferecemos aos nossos atendidos e, também ao território, a oportunidade de ter conhecimento por meio da leitura, de uma forma acessível e prática.  
Com a Oficina de Dança, nossos atendidos entram em contato com o corpo por meio da expressão musical e corporal, principalmente para seu conhecimento e a possibilidade de mostrar um novo olhar para a vida.  
Durante as apresentações no teatro e em festas, percebemos a sua importância da Dança na transformação dos nossos atendidos, tendo uma visão ampla que reflete em novas possibilidades de uma vida melhor.

Manter vínculos com parceiros como o DOC Contabilidade, Leroy Merlin, Gerdau, Magitec, Rotary Club de Vila Carrão, Fundação ABRINQ, Itaú Unicef, Projeto Asas Abertas, Mitra Arquidiocesana entre outros parceiros que possam vir a contribuir com sua parceria para manutenção e crescimento da OSC, onde acontecerá fortalecimento de vínculos no território.

A equipe técnica do CCA Zumbi dos Palmares sempre estará em busca de parceiros para que nossos atendidos tenham melhores condições e possibilidades para visualizar um mundo e uma vida melhor. Pensando sempre em direcionar nossos atendidos por caminhos de cultura, lazer e aprendizado que irão afirmar sua posição de cidadão na sociedade e no mundo.





## AÇÃO SOCIAL PADRE PASCHOAL BIANCO

CNPJ 56.812.373/0001/11

Declaração de Utilidade Pública Municipal conforme Decreto nº 50992 de 14/11/2009

Declaração de Utilidade Pública Estadual conforme Decreto nº 15025 de 22/05/2013

Inscrição no Conselho Municipal da Criança e do Adolescente da Cidade de São Paulo sob nº 400/1994

Certificado de Matrícula de Organização de Assistência Social sob nº 31264 (PMSP/SMADS)

Cadastro Único das Entidades Parceiras do Terceiro Setor da Cidade de São Paulo (PMSP/SEMPA)

Cadastro Pró Social da Secretaria de Estado de Assistência Social sob nº 5490/2003 – SEADS/PS

### 6 – DETALHAMENTO DA PROPOSTA (Mínimo necessário de detalhamento)

#### 6.1. Público alvo

O CCA Zumbi dos Palmares (Centro para Crianças de 6 anos a 11 anos e 11 meses e Adolescentes de 12 anos a 14 anos e 11 meses) é um espaço para desenvolvimento de ações socioeducativas, que busca assegurar o fortalecimento de vínculo familiar, o convívio social e de grupo.

O serviço beneficiará os usuários em situação de vulnerabilidade social e crianças portadoras de necessidades especiais da região, provenientes de famílias de baixa renda, cujos pais ou responsáveis, estão desempregados ou possuem subempregos. O espaço proporciona as crianças e adolescentes um atendimento e desenvolvimento adequado quanto à educação, alimentação, esporte e lazer. Mostra também a importância de práticas dos hábitos de higiene e regras de convivência com ações que fortaleçam vínculos familiares e de convivência com a sociedade e com o território.

O serviço destina-se, também, a crianças e adolescentes inseridas ao convívio familiar após medida protetiva de acolhimento, com alguma necessidade especial (beneficiados ou não pelo BPC) e crianças que tem a família beneficiada por programas de renda e em situação de risco.

#### 6.2. Informações das instalações a serem utilizadas

O CCA Zumbi dos Palmares, utiliza o espaço cedido pela Mitra Arquidiocesana, onde temos como espaço físico: 2 (duas) salas de atividades, sala da gerência, almoxarifado de materiais pedagógicos e de escritório, sala para reunião de pais e palestras, 6 (seis) banheiros, sendo que 1 (um) é adaptado para deficientes, refeitório externo e interno, almoxarifado de produtos de limpeza, quintal coberto.

Utilizamos o CDC (Centro Desportivo Comunitário) para algumas atividades com brincadeiras e dança.

A praça e o pequeno campo que estão localizados no entorno do CCA Zumbi dos Palmares também são utilizados.

#### 6.3. Vinculação da ação com as orientações do Plano Municipal de Assistência Social e diretrizes nacionais – LOAS, PNAS, SUAS, TIPIFICAÇÃO NACIONAL, PROTOCOLOS DE GESTÃO INTEGRADA DE SERVIÇOS, BENEFÍCIOS DE TRANSFERÊNCIA DE RENDA

O CCA Zumbi dos Palmares, conforme a Lei 8742/93 – LOAS, tem como princípio garantir e assegurar espaços de referência para o desenvolvimento de sociabilidade, independência e autonomia, assegurando o direito a convivência familiar e comunitária;

- operar sistema de referência e contrarreferência;
- orientar e encaminhar para órgãos em que os atendidos e suas famílias tenham o fortalecimento da função protetiva;
- contribuir para que o usuário tenha acesso a serviços do sistema de proteção social e demais serviços e a benefícios sociais e programas de transferência de renda;
- auxiliar sobre as informações, acesso e direitos;
- manter prontuários atualizados;
- desenvolver atividades que estimulem e fortaleçam o desenvolvimento dos atendidos com necessidades especiais;
- estimular a participação em atividades na rede pública e privada, assegurando o direito à convivência comunitária e convívio social entre usuários e sua família, sendo ele o protagonista em seu ambiente familiar.

OSC – Organização Sociedade Civil

Sede: Rua Antenas, nº 582 – Vila Califórnia – São Paulo/SP – CEP 03213-000 – Tel.: 2917-5411





## AÇÃO SOCIAL PADRE PASCHOAL BIANCO

CNPJ 56.812.373/0001/11

Declaração de Utilidade Pública Municipal conforme Decreto nº 50992 de 14/11/2009

Declaração de Utilidade Pública Estadual conforme Decreto nº 15025 de 22/05/2013

Inscrição no Conselho Municipal da Criança e do Adolescente da Cidade de São Paulo sob nº 400/1994

Certificado de Matrícula de Organização de Assistência Social sob nº 31264 (PMSP/SMADS)

Cadastro Único das Entidades Parceiras do Terceiro Setor da Cidade de São Paulo (PMSP/SEMPA)

Cadastro Pró Social da Secretaria de Estado de Assistência Social sob nº 5490/2003 – SEADS/PS

Faz necessário estabelecer que ações socioassistenciais sejam idealizadas como proteção social às famílias em situação de vulnerabilidade social, sendo conhecedores de riscos das pessoas sujeitas de sua ação, bem como, os recursos necessários para endossar segurança social e, conhecendo os riscos, avaliar e propor as formas de enfrenta-los. Dessa forma, garantimos a PNAS e o Sistema Único de Assistência Social (SUAS) onde garante a regulações que se caracterizam com seus desdobramentos, especialmente norma operacional básica. Dessa forma, esta política garante proteção social, a vigilância socioassistencial e a defesa social e institucional.

Como consta no parágrafo 3 da Lei Federal 8742/93 (LOAS):

*"São de defesa e garantia de direitos aquelas que, de forma continuada, permanente e planejada, prestam serviços e executam programas e projetos voltados prioritariamente para a defesa e efetivação dos direitos socioassistenciais, construção de novos direitos, promoção da cidadania, enfrentamento das desigualdades sociais, articulação com órgãos públicos de defesa de direitos, dirigidos ao público da política da assistência social, nos termos desta Lei e respeitadas as deliberações do CNAS, de que tratam os incisos I e II do art. 18".*

A tipificação nacional padronizou em todo território nacional os serviços de proteção social, básica e especial, estabelecendo regras e seus conteúdos essenciais, público a ser atendido e os resultados esperados para a garantia dos direitos.

O CCA Zumbi dos Palmares sendo um serviço de assistência social, segue os princípios:

*I – supremacia do atendimento às necessidades sociais sobre as exigências de rentabilidade econômica;*

*II – universalização dos direitos sociais, a fim de tornar o destinatário da ação assistencial alcançável pelas demais políticas públicas;*

*III – respeito à dignidade do cidadão, à sua autonomia e ao seu direito a benefícios e serviços de qualidade, bem como à convivência familiar e comunitária, vedando-se qualquer comprovação de necessidade;*

*IV – igualdade de direitos no acesso ao atendimento, sem discriminação de qualquer natureza, garantindo-se equivalência às populações urbanas e rurais;*

*V – divulgação ampla dos benefícios, serviços, programas e projetos assistenciais, bem como dos recursos oferecidos pelo Poder Público e dos critérios para sua concessão.*

O Protocolo de Gestão Integrada de Serviços, Benefícios e Transferência de Renda no âmbito do Sistema Único de Assistência Social (SUAS) vem regularizar e organizar no território nacional, os serviços, programas e benefícios socioassistenciais e que a União, os Estados, o Distrito Federal e os municípios são co-responsáveis por sua gestão e co-financiamento.

Desta maneira, o CCA Zumbi dos Palmares realizou com os responsáveis dos atendidos reuniões com temas variados, como por exemplo: Orientações sobre direitos e transferência de renda, com as parceiras de CRAS; Palestra sobre Direitos, com a advogada Paula Dionísio; Palestra sobre "Mediação de conflitos no cotidiano" com o pedagogo André Girardo e Palestra sobre Convivência familiar, com a psicopedagoga Suzete Moreno.

OSC – Organização Sociedade Civil

Sede: Rua Antenas, nº 582 – Vila Califórnia – São Paulo/SP – CEP 03213-000 – Tel.: 2917-5411



## AÇÃO SOCIAL PADRE PASCHOAL BIANCO

CNPJ 56.812.373/0001/11

Declaração de Utilidade Pública Municipal conforme Decreto nº 50992 de 14/11/2009

Declaração de Utilidade Pública Estadual conforme Decreto nº 15025 de 22/05/2013

Inscrição no Conselho Municipal da Criança e do Adolescente da Cidade de São Paulo sob nº 400/1994

Certificado de Matrícula de Organização de Assistência Social sob nº 31264 (PMSP/SMADS)

Cadastro Único das Entidades Parceiras do Terceiro Setor da Cidade de São Paulo (PMSP/SEMPA)

Cadastro Pró Social da Secretaria de Estado de Assistência Social sob nº 5490/2003 – SEADS/PS

Participamos de capacitação do curso "Competência para a vida – trabalhando caminhos de cidadania". Participamos de reuniões de Rede e formação com a equipe de CRAS.

Com os atendidos utilizamos formas lúdicas e projetos no CRAS para que eles sejam conscientes dos seus direitos e deveres, conseguindo olhar para seu futuro de forma que seja protagonista de sua história, que sejam capazes de transformar a si e ao mundo ao redor.

Conforme determina a Política Nacional de Assistência Social (PNAS 2004):

*"A proteção social deve garantir as seguintes seguranças: segurança de sobrevivência (de rendimento e de autonomia), de acolhida, de convívio ou vivência familiar.*

*A segurança de rendimentos não é uma compensação do valor do salário mínimo inadequado, mas, a garantia de que todos tenham uma forma monetária de garantir sua sobrevivência, independentemente de suas limitações para o trabalho ou do desemprego.*

*É o caso de pessoas com deficiência, idosos, desempregados, famílias numerosas, famílias desprovidas das condições básicas para sua reprodução social em padrão digno e cidadã.*

*Por segurança da acolhida entende-se como uma das seguranças primordiais da política de assistência social. Ela opera com a provisão de necessidades humanas que começa com os direitos à alimentação, ao vestuário e ao abrigo, próprios à vida humana em sociedade. A conquista da autonomia na provisão dessas necessidades básicas é a orientação desta segurança da assistência social. É possível, todavia, que alguns indivíduos não conquistem por toda a sua vida, ou por um período dela, a autonomia destas provisões básicas, por exemplo, pela idade – uma criança ou idoso – por alguma deficiência ou por uma restrição momentânea ou contínua da saúde física ou mental. Outra situação que pode demandar acolhida, nos tempos atuais, é a necessidade de separação da família ou da parentela por múltiplas situações, como violência familiar ou social, drogadição, alcoolismo, desemprego prolongado e criminalidade. Podem ocorrer também situações de desastre ou acidentes naturais, além da profunda destituição e abandono que demandam tal provisão.*

*A segurança da vivência familiar ou a segurança do convívio é uma das necessidades a ser preenchida pela política de assistência social. Isto supõe a não aceitação de situações de reclusão, de situações de perda das relações. É próprio da natureza humana o comportamento gregário. É na relação que o ser cria sua identidade e reconhece sua subjetividade. A dimensão societária da vida desenvolve potencialidades, subjetividades coletivas, construções culturais, políticas e, sobretudo, os processos civilizatórios. As barreiras relacionais criadas por questões individuais, grupais, sociais por discriminação ou múltiplas inaceitações ou intolerâncias estão no campo do convívio humano. A dimensão multicultural, intergeracional, interterritorial, intersubjetivas, entre outras, devem ser ressaltadas na perspectiva do direito ao convívio*

*Nesse sentido a Política Pública de Assistência Social marca sua especificidade no campo das políticas sociais, pois, configura responsabilidades de Estado próprias a serem asseguradas aos cidadãos brasileiros.*

OSC – Organização Sociedade Civil

Sede: Rua Antenas, nº 582 – Vila Califórnia – São Paulo/SP – CEP 03213-000 – Tel.: 2917-541



## AÇÃO SOCIAL PADRE PASCHOAL BIANCO

CNPJ 56.812.373/0001/11

Declaração de Utilidade Pública Municipal conforme Decreto nº 50992 de 14/11/2009

Declaração de Utilidade Pública Estadual conforme Decreto nº 15025 de 22/05/2013

Inscrição no Conselho Municipal da Criança e do Adolescente da Cidade de São Paulo sob nº 400/1994

Certificado de Matrícula de Organização de Assistência Social sob nº 31264 (PMSP/SMADS)

Cadastro Único das Entidades Parceiras do Terceiro Setor da Cidade de São Paulo (PMSP/SEMPA)

Cadastro Pró Social da Secretaria de Estado de Assistência Social sob nº 5490/2003 – SEADS/PS

Seguimos a tipificação dos serviços socioassistenciais, visando sempre potencializar a recuperação da função protetiva familiar, contribuindo para a diminuição ou eliminação dos riscos que incidem sobre as famílias atendidas pelo CCA Zumbi dos Palmares.

### 6.4. Forma de acesso dos usuários e controle da demanda ofertada

O acesso é feito a partir dos 6 anos de idade, que estejam em situação de vulnerabilidade social ou portadores de necessidades especiais. A inserção é feita através da procura da família, pela Busca Ativa ou por encaminhamento feito pelo CRAS, CREAS, Conselho Tutelar, escola e UBS.

Manteremos a Rede informada sobre nosso trabalho, dessa forma, também podem ter acesso e fazer encaminhamentos quando necessário.

O controle da demanda é feita através de instrumentais que apontam a quantidade de inscrições e matrículas efetuadas, assim como, atendidos que foram desligados e quais os motivos desse desligamento.

A demanda encaminhada e/ou validada pelo CRAS de abrangência, na proporção de 60% do total de vagas pactuadas no termo de convênio e as organizações sociais conveniadas poderão fazer a inclusão de 40% dos usuários do seu território, conforme Resolução CIT no. 07/2009. Será dada prioridade absoluta à inclusão de crianças e adolescentes retirados da situação de trabalho infantil.

Toda demanda que acessar diretamente o serviço através de procura espontânea: encaminhamento da rede socioassistencial, de outras políticas públicas, por meio dos órgãos do sistema de garantia dos direitos, entre outros, deverá fazer sua inscrição e/ou matrícula no serviço a ser encaminhada ao CRAS de abrangência para a inclusão ou atualização dos dados das crianças e/ou adolescentes e de sua família no CadÚnico.

Os prontuários são indispensáveis para identificar e acompanhar nossos atendidos matriculados e é composto pelos seguintes itens:

- Ficha de Inscrição/Matrícula/Desligamento

Preenchida no ato da inscrição e, após a matrícula, deverá ser colocada no prontuário do atendido

- Ficha de Saúde

Preenchida no ato da matrícula, contendo as informações referentes à saúde do atendido

- Folha de Prosseguimento

Nesta folha devem ser colocadas informações referentes às demandas e encaminhamentos realizados e orientações

- Ficha de Visita Domiciliar

Deverá contar informações sobre as visitas domiciliares, demandas e orientações da família

- Ficha de Acompanhamento Mensal e Frequência de PETI

Deverá ser preenchida e encaminhada mensalmente ao técnico supervisor para fins de atualização do SISPETI

OSC – Organização Sociedade Civil

Sede: Rua Antenas, nº 582 – Vila Califórnia – São Paulo/SP – CEP 03213-000 – Tel.: 2917-5411





## AÇÃO SOCIAL PADRE PASCHOAL BIANCO

CNPJ 56.812.373/0001/11

Declaração de Utilidade Pública Municipal conforme Decreto nº 50992 de 14/11/2009

Declaração de Utilidade Pública Estadual conforme Decreto nº 15025 de 22/05/2013

Inscrição no Conselho Municipal da Criança e do Adolescente da Cidade de São Paulo sob nº 400/1994

Certificado de Matrícula de Organização de Assistência Social sob nº 31264 (PMSP/SMADS)

Cadastro Único das Entidades Parceiras do Terceiro Setor da Cidade de São Paulo (PMSP/SEMPA)

Cadastro Pró Social da Secretaria de Estado de Assistência Social sob nº 5490/2003 – SEADS/PS

- Plano de Desenvolvimento Familiar – PETI

Deverá ser pactuado com a família

- Registro das Atividades em Grupo

Preenchimento necessário apenas para crianças/adolescentes do PETI

### **6.5. Metodologia a ser desenvolvida na acolhida e no trabalho social de modo a evidenciar as estratégias de atuação para alcance das metas**

#### **6.5.1 Trabalho Sócio Educativo**

Possibilitar às crianças e adolescentes um espaço privilegiado e alternativos de desenvolvimento socioeducativo, psicossocial e cultural, resgatando as condições da prática do exercício da cidadania e serem protagonistas de sua própria história e, também, conhecedores de direitos e deveres.

Promover e conscientizar sobre a garantia de direitos para uma participação efetiva na sociedade, auxiliando no fortalecimento de vínculos familiares, transformando sua forma de agir e pensar em sociedade, alinhando e fortalecendo a importância do estudo para uma formação contínua e de qualidade. Dessa forma, possibilitaremos menor índice de exposição à violência, ao tráfico e uso de drogas e até de exploração sexual infantil.

Possibilitaremos o desenvolvimento socioeducativo para um processo de socialização, ampliando as relações entre os projetos (GRAS) e sua realidade, trazendo temas pertinentes e uma cultura de paz, para que os atendidos possam se sentir seguros quanto aos seus direitos e, por consequência, serem capazes de projetar sonhos, tornando-os realidade.

Mostraremos, por meio de atividades, que nossos atendidos são capazes de transformar suas atitudes com pequenas mudanças, lançando um olhar diferenciado e positivo para o futuro. Apontaremos caminhos para que eles consigam, como cidadãos de direito, viabilizar uma vida promissora, mediando conflitos por meio de diálogos, compartilhando outros modos de agir e pensar.

Dessa forma, facilitaremos o acesso à jornais, livros, revistas, filmes, desenhos, palestras e passeios culturais/lúdicos. Utilizaremos como metodologia, os 4 pilares da Educação (aprender a conhecer / aprender a viver com os outros / aprender a fazer / aprender a ser), assim, viabilizaremos a aprendizagem de forma crítica quanto ao viver em sociedade como cidadão atuante e consciente, contribuindo para uma melhor participação na vida pública. O CCA Zumbi dos Palmares, ofertará oficinas pedagógicas de arte-educação, recreação, esporte e meio ambiente, diálogos propostos com temas atuais e pertinentes ao GRAS, eventos, festas sempre envolvendo nossos atendidos, famílias e comunidade.

Essas atividades oferecidas permitem que os atendidos vivenciem experiências e valorizem a arte e a cultura, além disso, também desenvolvem habilidades motoras. Outro benefício adquirido é o favorecimento da produção de objetos dentro do conceito social, isto é, enquanto os atendidos produzem, também trocam experiências e se aproximam da cultura.

As atividades permanentes são permeadas por situações do dia-a-dia como: organização, higiene pessoal, alimentação, socialização e integração, explorando contextos variados onde serão adquiridos novos aprendizados.

OSC – Organização Sociedade Civil

Sede: Rua Antenas, nº 582 – Vila Califórnia – São Paulo/SP – CEP 03213-000 – Tel.: 2917-5411





## AÇÃO SOCIAL PADRE PASCHOAL BIANCO

CNPJ 56.812.373/0001/11

Declaração de Utilidade Pública Municipal conforme Decreto nº 50992 de 14/11/2009  
Declaração de Utilidade Pública Estadual conforme Decreto nº 15025 de 22/05/2013  
Inscrição no Conselho Municipal da Criança e do Adolescente da Cidade de São Paulo sob nº 400/1994  
Certificado de Matrícula de Organização de Assistência Social sob nº 31264 (PMSP/SMADS)  
Cadastro Único das Entidades Parceiras do Terceiro Setor da Cidade de São Paulo (PMSP/SEMPLA)  
Cadastro Pró Social da Secretaria de Estado de Assistência Social sob nº 5490/2003 – SEADS/PS

Faremos passeios que possibilitarão aos nossos atendidos, contato com locais e situações que, normalmente, não pertence à realidade da qual estamos inseridos.

Estimularemos o crescimento pessoal proporcionando melhorias nas relações, assegurando melhor qualidade de vida a partir do pensamento de que a criança e o adolescente são seres sociais e que todos que os cercam estão inseridos na comunidade e no mundo.

### 6.5.2 Alimentação

Baseando-se no fato que a alimentação é um direito humano, o CCA Zumbi dos Palmares, propicia aos nossos atendidos uma alimentação balanceada e adequada às necessidades nutricionais, visando atender princípios como variedade, prazer, equilíbrio e nutrição.

A Portaria 45/SMADS/2015 e o Manual Prático de Alimentação Saudável são a base para montarmos nosso cardápio, seguindo as normas de Segurança Alimentar e Nutricional, pensando sempre nos benefícios que nossos atendidos adquirem ao se alimentar com carnes, legumes, frutas e verduras. Evitaremos, ao máximo, o uso de alimentos processados e quanto aos temperos, de preferência usaremos temperos naturais.

Buscamos fornecedores que trabalhem produtos sempre frescos, assim, poderemos proporcionar às nossas crianças e adolescentes a experiência de uma alimentação rica em nutrientes com variedade de sabor.

A alimentação também envolve aspectos sociais e culturais, fortalecendo os vínculos familiares através de receitas e troca de informações e histórias. Partindo desse ponto, inserimos em nosso cardápio pratos regionais que, além de trazer conhecimento e cultura de outras localidades, também traz variedade de produtos e temperos, acrescentando novos sabores e experiências aos nossos atendidos.

O equilíbrio para uma alimentação de qualidade é muito importante para que nossos atendidos recebam a quantidade correta de nutrientes para que sejam supridas as necessidades diárias para uma vida saudável, trazendo mais disposição e contribuindo para o seu desenvolvimento corporal e intelectual.

### 6.6. Forma de monitoramento e avaliação dos resultados

Utilizamos o monitoramento segundo orientações técnicas e metas estabelecidas para o desenvolvimento das ações socioassistenciais. Faremos avaliação trimestral com as famílias, com o objetivo de avaliar a aplicação de nossas metodologias e quais os resultados alcançados sobre o que foi planejado. Nesta avaliação usaremos pesquisas, dinâmicas, diálogo com os atendidos e famílias, para que possamos ter um melhor direcionamento e alinhamento dos resultados obtidos.

Em parceria com a rede, faremos diagnósticos de casos dos atendidos e famílias que estão no mesmo segmento.



## AÇÃO SOCIAL PADRE PASCHOAL BIANCO

CNPJ 56.812.373/0001/11

Declaração de Utilidade Pública Municipal conforme Decreto nº 50992 de 14/11/2009

Declaração de Utilidade Pública Estadual conforme Decreto nº 15025 de 22/05/2013

Inscrição no Conselho Municipal da Criança e do Adolescente da Cidade de São Paulo sob nº 400/1994

Certificado de Matrícula de Organização de Assistência Social sob nº 31264 (PMSP/SMADS)

Cadastro Único das Entidades Parceiras do Terceiro Setor da Cidade de São Paulo (PMSP/SEMPA)

Cadastro Pró Social da Secretaria de Estado de Assistência Social sob nº 5490/2003 – SEADS/PS

Controlamos a entrada e saída dos atendidos que participam, em horário de atendimento do CCA Zumbi dos Palmares, de atividades extras como reforço escolar, atividades esportivas, passeios escolares. Essas ausências serão justificadas pela escola e autorizada pelos responsáveis.

Nos meses de julho e dezembro, que acontece as férias escolares, pedimos aos responsáveis que justifiquem as faltas dos atendidos através de uma declaração de próprio punho, informando o período e o motivo da ausência.

As educadoras planejam a semana conforme a GRAS, sempre registrando as atividades em forma de textos, desenhos, murais ou fotos.

Toda equipe fica atenta para que sejam identificados possíveis problemas com os usuários e as educadoras na hora das atividades, rodas de conversa e brincadeiras lúdicas. Caso haja alguma eventualidade, a situação é informada à equipe técnica para que providencie os encaminhamentos necessários.

São feitas visitas domiciliares caso haja necessidade.

Todas as formas de avaliação do serviço são supervisionadas pela Técnica Supervisora de CRAS e, por meio de monitoramento, atingir as metas estabelecidas pela Portaria 46/SMADS/2010, sendo:

- Percentual de crianças de 6 a 11 anos que abandonaram o serviço durante o trimestre.

Meta: inferior a 10%

- Percentual de crianças de 12 a 14 anos que abandonaram o serviço durante o trimestre.

Meta: inferior a 10%

- Percentual médio de crianças e adolescentes com deficiência atendidos durante os meses do trimestre.

Meta: 10% ou mais

- Percentual de crianças e adolescentes beneficiários de bolsa PETI, encaminhados pelo CRAS, inseridos no serviço durante o trimestre.

Meta: 100%

- Percentual médio de famílias de crianças e/ou adolescentes que participam do trabalho com famílias no trimestre.

Meta: 80% ou mais

- Percentual de famílias de usuários, beneficiárias de PTR, que não cumpriram condicionalidades dos Programas de Transferência de Renda durante o trimestre.

Meta: 0%

### 6.7. Demonstração de metodologia do trabalho social com famílias

Podemos salientar que a Política Nacional de Assistência Social (PNAS), tem como base a Constituição Federal de 1988, que reafirma a importância da vida familiar e faz da integração familiar um direito para as crianças e adolescentes, mulheres grávidas e idosos.

OSC – Organização Sociedade Civil

Sede: Rua Antenas, nº 582 – Vila Califórnia – São Paulo/SP – CEP 03213-000 – Tel.: 2917-5411



## AÇÃO SOCIAL PADRE PASCHOAL BIANCO

CNPJ 56.812.373/0001/11

Declaração de Utilidade Pública Municipal conforme Decreto nº 50992 de 14/11/2009

Declaração de Utilidade Pública Estadual conforme Decreto nº 15025 de 22/05/2013

Inscrição no Conselho Municipal da Criança e do Adolescente da Cidade de São Paulo sob nº 400/1994

Certificado de Matrícula de Organização de Assistência Social sob nº 31264 (PMSP/SMADS)

Cadastro Único das Entidades Parceiras do Terceiro Setor da Cidade de São Paulo (PMSP/SEMPA)

Cadastro Pró Social da Secretaria de Estado de Assistência Social sob nº 5490/2003 – SEADS/PS

Nossa meta com a família é possibilitar o desenvolvimento da autonomia familiar, propiciar o fortalecimento e o convívio, garantindo o acesso às redes setoriais e socioassistenciais, por meio de atividades individualizadas, auxiliando para a transformação e superação das vulnerabilidades sociais identificadas em cada família, buscando assim, a função protetiva.

Iremos proporcionar trabalhos onde as famílias possam confiar e estabelecer vínculos, para isso faremos escuta, acolhida, visitas domiciliares, orientação e encaminhamento para os órgãos competentes como GRAS, CREAS, Conselho Tutelar, CAPS e outros que sejam necessários, dependendo da situação apresentada, planejamento de atividades conforme a realidade para o desenvolvimento familiar.

Utilizaremos, como ponto de apoio, elaboração de relatórios, atualização e registro de informação nos prontuários necessários.

Propiciar atividades coletivas com famílias, como reuniões, palestras, dinâmicas com temas pertinentes ao planejamento de GRAS, com temas de interesse das famílias, apresentando fotos, lista de presença e avaliação do trabalho realizado.

Dessa forma garantimos acesso às redes setoriais e socioassistenciais que são apresentadas em três eixos norteadores, sendo eles:

### **Atividades Individualizadas**

As atividades realizadas individualmente com cada família visam à superação das vulnerabilidades identificadas e o fortalecimento de sua função protetiva, que prevê: acolhida e escuta, visita domiciliar, orientação e encaminhamento ao CRAS e outras políticas públicas, elaboração do Plano de Desenvolvimento Familiar (PDF), elaboração de relatórios e manutenção de prontuário.

### **Reuniões socioeducativas com as famílias**

As atividades de trabalho social coletivas são realizadas com o objetivo de fortalecer os vínculos afetivos e solidários, por meio de discussão de temas de interesse das famílias, apresentação e avaliação do trabalho realizado com as crianças e adolescentes.

### **Reuniões socioeducativas com as famílias de crianças e adolescentes retirados do trabalho infantil (PETI) e famílias em descumprimento de condicionalidade**

Reuniões realizadas com as famílias dos usuários do serviço, visando à compreensão das condicionalidades do Programa Bolsa Família e do Programa PETI, enquanto direito de cidadania, tanto para o acesso quanto para a permanência na rede de serviços das políticas públicas de saúde, educação e assistência social.

Este tipo de trabalho com as famílias prevê as seguintes metas:

- Organizar, com dias e horários, o atendimento de escuta, orientações e encaminhamento para as famílias do serviço;
- Realizar reunião mensal com as famílias dos usuários;
- Realizar reunião socioeducativa mensal para as famílias de crianças e adolescentes retirados do trabalho infantil (PETI) e famílias em descumprimento de condicionalidades;

OSC – Organização Sociedade Civil

Sede: Rua Antenas, nº 582 – Vila Califórnia – São Paulo/SP – CEP 03213-000 – Tel.: 2917-5411





## AÇÃO SOCIAL PADRE PASCHOAL BIANCO

CNPJ 56.812.373/0001/11

Declaração de Utilidade Pública Municipal conforme Decreto nº 50992 de 14/11/2009

Declaração de Utilidade Pública Estadual conforme Decreto nº 15025 de 22/05/2013

Inscrição no Conselho Municipal da Criança e do Adolescente da Cidade de São Paulo sob nº 400/1994

Certificado de Matrícula de Organização de Assistência Social sob nº 31264 (PMSP/SMADS)

Cadastro Único das Entidades Parceiras do Terceiro Setor da Cidade de São Paulo (PMSP/SEMPA)

Cadastro Pró Social da Secretaria de Estado de Assistência Social sob nº 5490/2003 – SEADS/PS

- Pactuar o Plano de Desenvolvimento Familiar (PDF) para as famílias de crianças e adolescentes retirados do trabalho infantil (PETI) e validá-lo com o técnico de CRAS, supervisor do serviço, conforme Plano de Ação para o PETI na cidade de São Paulo – abril/2011,

- Registrar as atividades coletivas com as famílias de crianças e adolescentes retirados do trabalho infantil (PETI) no instrumental indicado no Plano de Ação para o PETI na cidade de São Paulo – abril/2011.

- Pactuar o Plano de Desenvolvimento Familiar (PDF) para as famílias de crianças e adolescentes retirados do trabalho infantil (PETI) e validá-lo com o técnico de CRAS, supervisor do serviço, conforme Plano de Ação para o PETI na cidade de São Paulo – abril/2011,

- Registrar as atividades coletivas com as famílias de crianças e adolescentes retirados do trabalho infantil (PETI) no instrumental indicado no Plano de Ação para o PETI na cidade de São Paulo – abril/2011

### **6.8. Demonstração de conhecimento e capacidade de articulação com serviços da rede socioassistencial local e políticas públicas setoriais, no âmbito territorial.**

A OSC desenvolve o trabalho social no território do Distrito de Vila Prudente desde 1960, atuando na articulação para garantia de direitos, demonstrando ao longo do tempo, propriedades técnicas para execução do serviço.

Durante a construção do ECA, a sra. Rosa Figueiredo Lopes, membro da Diretoria da OSC na época, participou dessa luta e dessa conquista que é de grande importância para os que atuam na área social, para as famílias e atendidos.

A OSC tem o privilégio de contar com dois ex-Conselheiros Tutelares, que trouxeram importantes contribuições quanto ao conhecimento dos direitos e deveres e ao fortalecimento de vínculos em nosso território. São eles:

- Maria de Fátima dos Santos Girardo: atuou no período de 1995 à 2002
- Gilson Vieira Silva: atuou nos períodos de 1995 à 2002 e de 2005 à 2008

Participamos efetivamente nos fóruns, reuniões de Rede, reunião com CAPS, Conselho Tutelar, Conferências Regionais de Assistência, Conferências Lúdicas e discussão para elaboração do Plano Decenal da Assistência Social (2016/2026).

A implantação do nosso serviço ocorreu em 17/06/1995, onde demos continuidade na articulação com a rede socioassistencial como CCA's e NCI's da região de Vila Prudente, UBS Vila Califórnia, onde nossas famílias são referenciadas com a saúde, EMEF General Osório, EE João Firmino de Campos, Creche Pacomio Maas.

Articulamos com o Conselho Tutelar, Casa Zizi, CAE Nova Esperança, Núcleo de Medidas Socio educativas em Meio Aberto (MSE-MA), CRAS, CREAS, Guarda Civil Metropolitana (CGM).

OSC – Organização Sociedade Civil

Sede: Rua Antenas, nº 582 – Vila Califórnia – São Paulo/SP – CEP 03213-000 – Tel.: 2917-5411





## AÇÃO SOCIAL PADRE PASCHOAL BIANCO

CNPJ 56.812.373/0001/11

Declaração de Utilidade Pública Municipal conforme Decreto nº 50992 de 14/11/2009

Declaração de Utilidade Pública Estadual conforme Decreto nº 15025 de 22/05/2013

Inscrição no Conselho Municipal da Criança e do Adolescente da Cidade de São Paulo sob nº 400/1994

Certificado de Matrícula de Organização de Assistência Social sob nº 31264 (PMSP/SMADS)

Cadastro Único das Entidades Parceiras do Terceiro Setor da Cidade de São Paulo (PMSP/SEMPA)

Cadastro Pró Social da Secretaria de Estado de Assistência Social sob nº 5490/2003 – SEADS/PS

Mantemos parcerias com empresas como:

- Leroy Merlin: que participa com doações para eventos como: Páscoa, Festa Junina e Natal.
- Gerdau: que participa com doações de alimentos para festas para nossos atendidos
- Magitec: que contribui com pequenos reparos e manutenção em nosso prédio
- DOC Contabilidade: que contribui com serviços voluntários de contabilidade e fiscal sendo que em qualquer momento essa parceria pode ser finalizada, gerando gastos e utilizando a verba destinada para o Plano de Trabalho.
- Projeto Asas Abertas: tem como principal objetivo inserir aprendizados e levar os atendidos a um novo modelo de pensar, para que possam descobrir suas potencialidades. Podendo, assim, tornarem-se cidadãos atuantes e protagonistas das próprias conquistas.

Podemos citar uma importante parceria que o CCA Zumbi dos Palmares, mantém com o Rotary Club de Vila Carrão, que contribui com doação de alimentos e brinquedos para nossos atendidos no Natal.

Contamos, também, com a parceria do comércio local que auxilia o CCA Zumbi dos Palmares, quando ocorre eventos e festas para a comunidade, como Festa Junina, bingó, bazar entre outros.

A articulação com nossos parceiros promove aos nossos atendidos, famílias e ao território melhor conhecimento e desenvolvimento de nosso trabalho social, focando sempre na melhoria de nosso serviço, para que nosso público receba um atendimento de qualidade, promovendo o bem-estar e o fortalecimento de vínculos.

### **6.9. Detalhamento dos recursos humanos na gestão do serviço tendo como referencia o quadro de recursos humanos estabelecido na Portaria de tipificação dos serviços editada pela SMADS, quanto a profissionais e suas quantidades:**

De acordo com as Normas Técnicas dos Serviços Socioassistenciais de Proteção Social Básica, o perfil dos profissionais é compatível com as atividades relativas a cada função, sendo profissionais qualificados para o planejamento e execução das atividades, formando uma equipe de qualidade onde mantemos o foco específico de garantia de direitos e desenvolver ações com famílias e usuários.

A formação continuada para cada setor específico sempre com parcerias com SMADS e CRAS, e também oferecidos pelo CCA Zumbi dos Palmares e parceiros. Dessa forma, proporcionaremos enriquecimento mútuo de diversos conhecimentos, para possibilitar a garantia de direitos e fortalecimento de vínculos.



## AÇÃO SOCIAL PADRE PASCHOAL BIANCO

CNPJ 56.812.373/0001/11

Declaração de Utilidade Pública Municipal conforme Decreto nº 50992 de 14/11/2009

Declaração de Utilidade Pública Estadual conforme Decreto nº 15025 de 22/05/2013

Inscrição no Conselho Municipal da Criança e do Adolescente da Cidade de São Paulo sob nº 400/1994

Certificado de Matrícula de Organização de Assistência Social sob nº 31264 (PMSP/SMADS)

Cadastro Único das Entidades Parceiras do Terceiro Setor da Cidade de São Paulo (PMSP/SEMPA)

Cadastro Pró Social da Secretaria de Estado de Assistência Social sob nº 5490/2003 – SEADS/PS

### 6.9.1. Especificar no quadro de recursos humanos a formação de cada profissional, bem como, a carga horária, habilidades, atribuições e competências

Função	Formação	Vínculo	Nível de Escolaridade	Carga horária (semanal)
Gerente de Serviços II	Pedagogia	CLT	Superior Completo	40 horas
Assistente Técnico II	Pedagogia	CLT	Superior Completo	40 horas
Orientadora Socio Educativa	Ensino Médio Completo	CLT	Ensino Médio Completo	20 horas
Orientadora Socio Educativa	Ensino Médio Completo	CLT	Ensino Médio Completo	20 horas
Orientadora Sócio Educativa	Ensino Fundamental	CLT	Ensino Fundamental	20 horas
Cozinheira	Ensino Fundamental	CLT	Ensino Fundamental	40 horas
Agente Operacional	Ensino Fundamental	CLT	Ensino Fundamental	40 horas
Agente Operacional	Ensino Médio	CLT	Ensino Médio	40 horas

### 6.9.2. Especificar a distribuição dos profissionais para a operacionalização e gestão do serviço para a garantia dos resultados e metas propostas

Descrição das atividades de acordo com o livro Normas técnicas dos serviços socioassistenciais da Proteção Básica:

#### Gerente de Serviços II

*Perfil:* Escolaridade de nível superior com experiência de atuação e/ou gestão em programas, projetos ou serviços socioassistenciais voltados à área da criança/adolescente, com prioridade no âmbito da Política da Assistência Social

#### Atribuições:

- Coordenar a elaboração do planejamento semestral e sua execução mensal em conjunto com a equipe técnica, levando em conta a legislação vigente e as necessidades dos usuários do serviço e de suas famílias;
- Organizar e monitorar as atividades conforme o planejamento;
- Articular com o CRAS a inclusão/matrícula/desligamento das crianças/adolescentes no serviço (conforme as formas de acesso estabelecidas na Portaria 46/SMADS/2010);
- Pesquisas e visitar os recursos socioassistenciais e das demais políticas públicas do território;
- Monitorar os encaminhamentos à rede socioassistencial e demais serviços públicos;
- Articular com CRAS/CREAS e demais serviços da rede socioassistencial visando à qualificação dos encaminhamentos da criança/adolescente/família;

OSC – Organização Sociedade Civil

Sede: Rua Antenas, nº 582 – Vila Califórnia – São Paulo/SP – CEP 03213-000 – Tel.: 2917-5411



## AÇÃO SOCIAL PADRE PASCHOAL BIANCO

CNPJ 56.812.373/0001/11

Declaração de Utilidade Pública Municipal conforme Decreto nº 50992 de 14/11/2009

Declaração de Utilidade Pública Estadual conforme Decreto nº 15025 de 22/05/2013

Inscrição no Conselho Municipal da Criança e do Adolescente da Cidade de São Paulo sob nº 400/1994

Certificado de Matrícula de Organização de Assistência Social sob nº 31264 (PMSP/SMADS)

Cadastro Único das Entidades Parceiras do Terceiro Setor da Cidade de São Paulo (PMSP/SEMPA)

Cadastro Pró Social da Secretaria de Estado de Assistência Social sob nº 5490/2003 – SEADS/PS

- Promover articulações e parcerias com as redes sociais presentes no território;
- Responsabilizar-se pela gestão administrativa, que compreende os instrumentais de controles técnicos e financeiros, documentação legal pertinente à prestação do serviço, relatório mensal de usuários de famílias em descumprimento de condicionalidades, PETI e BPC;
- Requisitar à Organização Social o material e/ou equipamento necessário para o desenvolvimento do trabalho;
- Administrar a distribuição do material do escritório, do material pedagógico, de limpeza e alimentação;
- Participar do processo seletivo dos funcionários, com o acompanhamento da supervisão técnica;
- Avaliar o desempenho dos funcionários;
- Promover reuniões de avaliação de atividades, em conjunto com a equipe técnica, para manutenção ou redirecionamento delas;
- Receber, avaliar e encaminhar sugestões dos usuários sobre as atividades do serviço;
- Emitir relatórios quando solicitado;
- Encaminhar a DEMES e o relatório mensal das ações desenvolvidas para o supervisor técnico do CRAS;
- Apresentar, mensalmente, os comprovantes fiscais de prestação de contas e DESP para a SAS/UPC;
- Trimestralmente, apresentar a DEGREF e elaborar com a equipe técnica do CRAS o cronograma de visitas domiciliares para a inclusão das crianças e adolescentes no serviço e/ou em situação que se fizerem necessárias;
- Planejar, em conjunto com os profissionais da cozinha, a execução do cardápio conforme as normatizações de SMADS

### **Assistente Técnico II**

*Perfil:* Escolaridade de nível superior, preferencialmente com formação em Serviço Social, para o desenvolvimento do trabalho com as famílias, com conhecimento e/ou experiência comprovada na área da infância e adolescência

### *Atribuições:*

- Participar da elaboração do planejamento semestral e mensal levando em conta a legislação vigente e as necessidades dos usuários dos serviços;
- Registrar as atividades relacionadas à sua atuação;
- Participar da elaboração do cronograma de realização de visitas domiciliares, para a inclusão das crianças e adolescentes no serviço, para as famílias beneficiárias do PBF que não estão cumprindo as condicionalidades ou em outras situações que se fizerem necessárias;

OSC – Organização Sociedade Civil

Sede: Rua Antenas, nº 582 – Vila Califórnia – São Paulo/SP – CEP 03213-000 – Tel.: 2917-5411



## AÇÃO SOCIAL PADRE PASCHOAL BIANCO

CNPJ 56.812.373/0001/11

Declaração de Utilidade Pública Municipal conforme Decreto nº 50992 de 14/11/2009

Declaração de Utilidade Pública Estadual conforme Decreto nº 15025 de 22/05/2013

Inscrição no Conselho Municipal da Criança e do Adolescente da Cidade de São Paulo sob nº 400/1994

Certificado de Matrícula de Organização de Assistência Social sob nº 31264 (PMSP/SMADS)

Cadastro Único das Entidades Parceiras do Terceiro Setor da Cidade de São Paulo (PMSP/SEMPA)

Cadastro Pró Social da Secretaria de Estado de Assistência Social sob nº 5490/2003 – SEADS/PS

- Encaminhar ao Técnico Supervisor do CRAS, até o segundo dia útil do mês, o Relatório Mensal dos usuários de famílias beneficiárias do PBF em descumprimento de condicionalidades;
- Realizar entrevista com famílias de crianças e adolescentes e avaliar a possibilidade de inclusão nos Programas de Transferência de Renda;
- Realizar visita domiciliar às crianças/adolescentes/ famílias, quando necessário;
- Elaborar relatório, quando houver abandono ou afastamento do usuário do CCA;
- Orientar e encaminhar para o CRAS, rede socioassistencial e demais serviços públicos as crianças, adolescentes e/ou seus familiares;
- Informar e discutir com os usuários e suas famílias os direitos socioassistenciais e o Estatuto da Criança e do Adolescente – ECA, sensibilizando-os para a identificação de situações de risco;
- Realizar mensalmente reunião com os familiares das crianças/adolescentes para discussão de tema relevantes;
- Orientar, encaminhar e auxiliar na obtenção de documentos quando necessário;
- Acolher, identificar, elaborar e encaminhar relatório para o CRAS/CREAS sobre situações de risco, suspeita de violência, abandono, maus-tratos, negligência, abuso sexual contra a criança/adolescente, consumo de drogas e gravidez;
- Discutir em reuniões da equipe técnica os casos que necessitem providências;
- Pesquisar e visitar os recursos socioassistenciais e demais políticas públicas do território;
- Elaborar o controle de frequência diária e mensal dos usuários;
- Elaborar controle diário e mensal das atividades sociais e grupais que desenvolve;
- Responsabilizar-se pela preferência e contrarreferência no atendimento dos usuários;
- Monitorar e avaliar as atividades/oficinas junto aos usuários e orientadores socioeducativos;
- Participar de reuniões de avaliação das atividades (para manutenção ou redirecionamento das mesmas);
- Substituir o gerente do serviço quando designado por este.

OSC – Organização Sociedade Civil

Sede: Rua Antenas, nº 582 – Vila Califórnia – São Paulo/SP – CEP 03213-000 – Tel.: 2917-5411





## AÇÃO SOCIAL PADRE PASCHOAL BIANCO

CNPJ 56.812.373/0001/11

Declaração de Utilidade Pública Municipal conforme Decreto nº 50992 de 14/11/2009

Declaração de Utilidade Pública Estadual conforme Decreto nº 15025 de 22/05/2013

Inscrição no Conselho Municipal da Criança e do Adolescente da Cidade de São Paulo sob nº 400/1994

Certificado de Matrícula de Organização de Assistência Social sob nº 31264 (PMSP/SMADS)

Cadastro Único das Entidades Parceiras do Terceiro Setor da Cidade de São Paulo (PMSP/SEMPA)

Cadastro Pró Social da Secretaria de Estado de Assistência Social sob nº 5490/2003 – SEADS/PS

### **Orientador Socio Educativo**

*Perfil:* Escolaridade nível médio. Exerce atividades de orientação social e educativa junto aos usuários, de acordo com a programação e orientação técnica estabelecida.

#### *Atribuições:*

- Orientar e acompanhar os usuários de acordo com a programação e orientação técnica estabelecida;
- Participar do planejamento, implantação e execução das atividades do serviço;
- Zelar pela ordem da sala e do material utilizado nas atividades socioeducativas;
- Controlar a frequência dos atendidos na execução das atividades;
- Informar ao gerente/assistente sobre situações que indiquem alteração no comportamento dos atendidos como: suspeita de violência, abandono, maus tratos, negligência e abuso sexual, consumo de drogas e gravidez;
- Receber e encaminhar ao gerente sugestões dos usuários sobre as atividades do serviço;
- Participar de atividades de capacitação, planejamento, sistematização e avaliação em conjunto com a equipe técnica;
- Auxiliar na organização e coordenação das atividades socioeducativas, objetivando promover e qualificar o convívio social entre os atendidos e sua convivência comunitária.

### **Cozinheiro**

*Perfil:* Escolaridade de nível fundamental, preferencialmente com experiência comprovada na área.

#### *Atribuições:*

- Organizar e controlar todas as ações pertinentes à elaboração das refeições, em acordo com a legislação vigente;
- Distribuir as tarefas referentes ao pré-preparo e preparo das refeições entre seus auxiliares;
- Realizar a preparação das refeições, segundo o cardápio planejado a partir do esquema alimentar proposto por SMADS;
- Trabalhar adequadamente com os materiais e os equipamentos mantendo-os sempre em boas condições de uso;
- Manter a organização, armazenamento, controle, higiene e a limpeza da cozinha e das dependências em geral;
- Participar do planejamento/avaliação das atividades socioeducativas na perspectiva da elaboração de um cardápio que, balanceado e norteado por parâmetros técnicos nutricionais, contemple a participação das crianças e adolescentes nesta ação.

OSC – Organização Sociedade Civil

Sede: Rua Antenas, nº 582 – Vila Califórnia – São Paulo/SP – CEP 03213-000 – Tel.: 2917-541



## AÇÃO SOCIAL PADRE PASCHOAL BIANCO

CNPJ 56.812.373/0001/11

Declaração de Utilidade Pública Municipal conforme Decreto nº 50992 de 14/11/2009

Declaração de Utilidade Pública Estadual conforme Decreto nº 15025 de 22/05/2013

Inscrição no Conselho Municipal da Criança e do Adolescente da Cidade de São Paulo sob nº 400/1994

Certificado de Matrícula de Organização de Assistência Social sob nº 31264 (PMSP/SMADS)

Cadastro Único das Entidades Parceiras do Terceiro Setor da Cidade de São Paulo (PMSP/SEMPA)

Cadastro Pró Social da Secretaria de Estado de Assistência Social sob nº 5490/2003 – SEADS/PS

### Agente Operacional – Cozinha/Limpeza Geral

**Perfil:** Alfabetizado. Executa serviços de higienização, limpeza, arrumação e manutenção; auxilia na preparação de refeições; zela e vigia o espaço físico do serviço, quando for o caso.

#### Atribuições na cozinha:

- Auxiliar o cozinheiro na elaboração do cardápio do dia;
- Executar as tarefas de pré-preparo de refeição a ele designadas;
- Executar e manter a higiene, limpeza e arrumação dos ambientes, tais como refeitório e despensa;
- Trabalhar adequadamente com os materiais e equipamentos, mantendo-os sempre em boas condições de uso;
- Envolver-se nas atividades socioeducativas relacionadas a esse tema

#### Atribuições na limpeza geral:

- Executar e manter serviços de higienização, limpeza e arrumação nos ambientes do serviço;
- Zelar e vigiar o espaço físico do serviço, quando necessário

### 6.9.3. Especificar a utilização das horas técnicas, quando for o caso:

Não se aplica

## 7 – PLANO DE APLICAÇÃO DOS RECURSOS DA PARCERIA

### 7.1. Descrição de receitas expressa pelo valor da parceria (de acordo com a Planilha Referencial de Custos dos Serviços elaborada pela SMADS)

Valor Mensal	Valor Anual	Valor Total da Parceria
R\$ 34.700,88	R\$ 416.410,56	R\$ 2.082.052,80

#### Observações:

1. especificar se o valor mensal é com ou sem isenção de cota patronal ou outro tipo de isenção tributária.
2. o valor anual da parceria é o resultado do valor mensal multiplicado por 12.
3. o valor total da parceria é o resultado do valor mensal multiplicado pelo total de meses de vigência.

OSC – Organização Sociedade Civil

Sede: Rua Antenas, nº 582 – Vila Califórnia – São Paulo/SP – CEP 03213-000 – Tel.: 2917-5411



# AÇÃO SOCIAL PADRE PASCHOAL BIANCO

CNPJ 56.812.373/0001/11

Declaração de Utilidade Pública Municipal conforme Decreto nº 50992 de 14/11/2009

Declaração de Utilidade Pública Estadual conforme Decreto nº 15025 de 22/05/2013

Inscrição no Conselho Municipal da Criança e do Adolescente da Cidade de São Paulo sob nº 400/1994

Certificado de Matrícula de Organização de Assistência Social sob nº 31264 (PMSP/SMADS)

Cadastro Único das Entidades Parceiras do Terceiro Setor da Cidade de São Paulo (PMSP/SEMPA)

Cadastro Pró Social da Secretaria de Estado de Assistência Social sob nº 5490/2003 – SEADS/PS

## 7.2. Descrição de despesas dos custos diretos e indiretos (o valor total da parceria deve ser de acordo com a Planilha Referencial de Custo dos Serviços elaborada pela SMADS)

### DEMONSTRATIVO DE CUSTEIO DO SERVIÇO

SAS	VILA PRUDENTE
TIPOLOGIA	SCFV CENTRO PARA CRIANÇAS E ADOLESCENTES - CCA
NOME FANTASIA	CCA ZUMBI DOS PALMARES
EDITAL	234/SMADS/2018
Nº PROCESSO	6024.2018/0002948-6
Nº TERMO DE COLABORACAO	

#### RECEITAS

Valor mensal de desembolso da Parceria	36.088,69
Valor de contrapartida em bens	-
Valor em contrapartida em serviços	-
Valor em contrapartida em recursos financeiros	-
<b>TOTAL</b>	<b>36.088,69</b>

#### DESPESAS

CUSTOS DIRETOS	CATEGORIAS	VALOR
	I - RECURSOS HUMANOS	14.303,81
	II - ENCARGOS SOCIAIS	8.307,05
	III - IMOVEIS	1.664,00
	IV - DEMAIS DESPESAS PERTINENTES	11.813,83
	<b>TOTAL</b>	<b>36.088,69</b>

CUSTOS INDIRETOS	ITENS	VALOR
	SERVICO DE CONTABILIDADE	-
	<b>TOTAL</b>	<b>-</b>

<b>CUSTOS DIRETOS</b>	<b>36.088,69</b>
<b>CUSTOS INDIRETOS</b>	<b>-</b>
<b>TOTAL DE DESPESAS</b>	<b>36.088,69</b>

São Paulo, 13 de Julho de 2018

X

José Paulo de Souza  
Presidente

OSC – Organização Sociedade Civil

Sede: Rua Antenas, nº 582 – Vila Califórnia – São Paulo/SP – CEP 03213-000 – Tel.: 2917-5411





# AÇÃO SOCIAL PADRE PASCHOAL BIANCO

CNPJ 56.812.373/0001/11

Declaração de Utilidade Pública Municipal conforme Decreto nº 50992 de 14/11/2009

Declaração de Utilidade Pública Estadual conforme Decreto nº 15025 de 22/05/2013

Inscrição no Conselho Municipal da Criança e do Adolescente da Cidade de São Paulo sob nº 400/1994

Certificado de Matrícula de Organização de Assistência Social sob nº 31264 (PMSP/SMADS)

Cadastro Único das Entidades Parceiras do Terceiro Setor da Cidade de São Paulo (PMSP/SEMPA)

Cadastro Pró Social da Secretaria de Estado de Assistência Social sob nº 5490/2003 – SEADS/PS

## DESCRICAÇÃO DOS ITENS DE DESPESAS

CUSTOS DIRETOS				
<b>CATEGORIA I - RECURSOS HUMANOS (descrever todos os trabalhadores diretos)</b>				
Cargos	Turno	Carga Horária	Salário Base	Total remuneração
Gerente de Serviço II	Dia	40 H	4.618,60	4.618,60
Assistente Técnico II	Dia	40 H	2.557,60	2.557,60
Orientador Socioeducativo	Dia	20 H	951,52	951,52
Orientador Socioeducativo	Dia	20 H	938,15	938,15
Orientador Socioeducativo	Dia	20 H	898,03	898,03
Cozinheiro - 40 h	Dia	40 H	1.529,11	1.529,11
Agente Operacional	Dia	40 H	1.249,40	1.249,40
Agente Operacional	Dia	40 H	1.249,40	1.249,40
<b>SUBTOTAL</b>				<b>13.991,81</b>
Horas Oficina		8 H	39,00	312,00
<b>TOTAL</b>				<b>14.303,81</b>
<b>CATEGORIA II - ENCARGOS SOCIAIS (descrever)</b>				
Encargo	Aliquota	Valor		
NÃO ISENTA DE COTA PATRONAL	35,80%	5009,05		
FUNDO PROVISIONADO	23,57%	3.298,00		
			<b>TOTAL</b>	<b>8307,05</b>
<b>CATEGORIA III - IMOVEIS (descrever valor mensal)</b>				
Item	Valor Total			
CONCESSIONARIAS	1.664,00			
ALUGUEL	0,00			
IPTU = valor mensal sendo, (VALOR TOTAL DIVIDIDO POR 12)	RS 0,00			
		<b>TOTAL</b>	<b>1.664,00</b>	
<b>CATEGORIA IV - DEMAIS DESPESAS (descrever de acordo com os itens previsto para a tipologia)</b>				
Item	Valor Total			
ALIMENTAÇÃO	9.860,00			
MATERIAIS PARA O TRABALHO SOCIOEDUCATIVO E PEDAGÓGICO	624,00			
		<b>TOTAL</b>	<b>10.484,00</b>	
<b>PARA O ELEMENTO DE DESPESA: "OUTRAS DESPESAS" (descrever de acordo com previsto nas normas legais vigentes)</b>				
Item	Valor Total			
Material de Escritório e Expediente	150,00			
Higiene e Limpeza	629,83			
Reparo e Manutenção do Imóvel	150,00			
Transporte de Usuário e do Serviço (serviços específicos)	400,00			
		<b>TOTAL</b>	<b>1.329,83</b>	
<b>CUSTOS INDIRETOS</b>				
DESCRICAÇÃO	Valor Mensal			
Serviços de Contabilidade	-			

OSC – Organização Sociedade Civil

Sede: Rua Antenas, nº 582 – Vila Califórnia – São Paulo/SP – CEP 03213-000 – Tel.: 2917-5411



# AÇÃO SOCIAL PADRE PASCHOAL BIANCO

CNPJ 56.812.373/0001/11

Declaração de Utilidade Pública Municipal conforme Decreto nº 50992 de 14/11/2009

Declaração de Utilidade Pública Estadual conforme Decreto nº 15025 de 22/05/2013

Inscrição no Conselho Municipal da Criança e do Adolescente da Cidade de São Paulo sob nº 400/1994

Certificado de Matrícula de Organização de Assistência Social sob nº 31264 (PMS/SMADS)

Cadastro Único das Entidades Parceiras do Terceiro Setor da Cidade de São Paulo (PMS/SEMPA)

Cadastro Pró Social da Secretaria de Estado de Assistência Social sob nº 5490/2003 – SEADS/PS

<b>PLANILHA REFERENCIAL DE COMPOSIÇÃO DOS CUSTOS DO SERVIÇO</b>			
<b>VALOR REFERENCIAL: Portaria xx/SMADS/2018 (4%)</b>			
<b>TIPOLOGIA:</b>			
<b>SERVIÇO DE CONVIVÊNCIA E FORTALECIMENTO DE VÍNCULOS - SCFV</b>			
<b>CENTRO PARA CRIANÇAS E ADOLESCENTES - CCA</b>			
	<b>CAPACIDADE</b>	<b>90</b>	
<b>CUSTOS DIRETOS</b>			
<b>CATEGORIA I - RECURSOS HUMANOS - Portaria 46/SMADS/2010</b>			
<i>Cargos</i>	<i>Quantidade</i>	<i>Salário Base</i>	<i>Total Salários</i>
Gerente de Serviço II	1	4.018,81	4.018,81
Assistente Técnico II	1	2.374,17	2.374,17
Orientador Socioeducativo - Dia - 40 h	1	1.667,56	1.667,56
Orientador Socioeducativo - Dia - 20 h	1	833,78	833,78
Cozinheiro - 40 h	1	1.419,71	1.419,71
Agente Operacional	2	1.160,02	2.320,04
<b>SUBTOTAL</b>	<b>7</b>		<b>12.634,07</b>
<b>HORAS OFICINAS</b>	<b>8</b>	<b>23,33</b>	<b>186,64</b>
<b>TOTAL DA CATEGORIA I</b>			<b>12.820,71</b>
<b>CATEGORIA II - ENCARGOS SOCIAIS</b>			
	<b>%</b>	<b>Valor</b>	
Para OSC sem isenção	37,90%	4.788,31	
Para OSC com isenção	11,10%	1.402,38	
<b>FUNDO DE RESERVA</b>	<b>21,57%</b>	<b>2.725,17</b>	
<b>TOTAL DA CATEGORIA II</b>			<b>7.513,48</b>
			<b>4.127,55</b>
<b>CATEGORIA III - IMÓVEIS</b>			
	<i>Per Capita</i>	<i>Valor</i>	
<b>CONCESSIONÁRIAS</b>	20,89	1.880,10	
<b>TOTAL DA CATEGORIA III</b>			<b>1.880,10</b>
<b>CATEGORIA IV - DEMAIS DESPESAS</b>			
	<i>Per Capita</i>	<i>Valor</i>	
<b>ALIMENTAÇÃO</b>	117,20	10.548,00	
<b>MATERIAL PARA O TRABALHO SOCIOEDUCATIVO E PEDAGÓGICO</b>	11,80	1.062,00	
<b>OUTRAS DESPESAS</b>	25,16	2.264,40	
<b>TOTAL DA CATEGORIA IV</b>			<b>13.874,40</b>
<b>TOTAL DOS CUSTOS DIRETO DA PARCERIA</b>			
<b>PARA OSC SEM ISENÇÃO</b>			<b>36.088,69</b>
<b>PARA OSC COM ISENÇÃO</b>			<b>32.702,76</b>
<b>CUSTOS INDIRETOS</b>			
<b>SERVIÇOS DE CONTABILIDADE</b>	<b>Valor fixo</b>	<b>0,00</b>	
<b>TOTAL DE CUSTOS INDIRETOS</b>			<b>0,00</b>
<b>TOTAL DA PARCERIA</b>			
<b>PARA OSC SEM ISENÇÃO</b>			<b>36.088,69</b>
<b>PARA OSC COM ISENÇÃO</b>			<b>32.702,76</b>
<b>QUANDO O SERVIÇO ESTIVER INSTALADO SEM REPASSE PARA DESPESAS DE ÁGUA E LUZ</b>	<i>ALÍQUOTA: 30% CONCESSIONÁRIA</i>	<b>VALOR DA PARCERIA</b>	
<b>PARA OSC SEM ISENÇÃO COM 30% CONCESSIONÁRIAS</b>	564,03	<b>34.772,62</b>	
<b>PARA OSC COM ISENÇÃO COM 30% CONCESSIONÁRIAS</b>		<b>31.386,69</b>	
<b>Elaborada em jun/2018</b>			
Os valores são meramente referenciais para composição do custo do serviço com base nas legislações vigentes, podendo a proponente elaborar o seu próprio demonstrativo de aplicação dos recursos financeiros da Parceria.			

Observação: Para o valor de Aluguel da Categoria III deve ser observado o limite que consta na Portaria Intersecretarial SF/SGM nº 06, de 27 de junho de 2017.

OSC – Organização Sociedade Civil

Sede: Rua Antenas, nº 582 – Vila Califórnia – São Paulo/SP – CEP 03213-000 – Tel.: 2917-5411



## AÇÃO SOCIAL PADRE PASCHOAL BIANCO

CNPJ 56.812.373/0001/11

Declaração de Utilidade Pública Municipal conforme Decreto nº 50992 de 14/11/2009

Declaração de Utilidade Pública Estadual conforme Decreto nº 15025 de 22/05/2013

Inscrição no Conselho Municipal da Criança e do Adolescente da Cidade de São Paulo sob nº 400/1998

Certificado de Matrícula de Organização de Assistência Social sob nº 31264 (PMSP/SMADS)

Cadastro Único das Entidades Parceiras do Terceiro Setor da Cidade de São Paulo (PMSP/SEMPLA)

Cadastro Pró Social da Secretaria de Estado de Assistência Social sob nº 5490/2003 – SEADS/PS

### 7.3. Quadro Resumo de Aplicação dos Recursos Financeiros

RECEITAS		DESPESAS	
Valor Mensal de desembolso da Parceria	36.088,69	Custos Diretos	36.088,69
Contrapartidas em bens	33.185,00	Custos Indiretos	
Contrapartidas em serviços		<b>VALOR TOTAL</b>	<b>36.088,69</b>
Contrapartidas em recursos financeiros			

7.4 Descrição de rateios de despesas (de acordo com o Plano de Trabalho apresentado): Não se aplica

Descrição da Despesa	SAS envolvidas	Serviços envolvidos	Valor rateado	Memória de Cálculo do rateio

7.5. Descrição de aplicação da verba de implantação (de acordo com o Plano de Trabalho apresentado):

7.5.1. Valor solicitado: R\$ 5.000,00 (cinco mil reais)

7.5.2. Descrição das despesas:

Descrição da Despesa	Valor unitário	Valor Total
Reparos elétricos	1700,00	1700,00
Aquisição de utensílios de cozinha e refeição	1600,00	1600,00
Pinturas interna, externa e refeitório	1700,00	1700,00
	<b>TOTAL</b>	<b>5.000,00</b>

7.6. Previsão de valor mensal para pagamentos de despesas por impossibilidade de pagamento por operações bancárias eletrônicas:

7.6.1. ( x ) em espécie no valor máximo mensal de R\$ 1.000,00 (mil reais)

7.6.2. ( x ) em cheques nos termos do § 4º do artigo 63 da Portaria 55/SMADS/2017.

OSC – Organização Sociedade Civil

Sede: Rua Antenas, nº 582 - Vila Califórnia - São Paulo/SP - CEP 03213-000 - Tel.: 2917-5411





## ACÇÃO SOCIAL PADRE PASCHOAL BIANCO

CNPJ 56.812.373/0001/11

Declaração de Utilidade Pública Municipal conforme Decreto nº 50992 de 14/11/2009

Declaração de Utilidade Pública Estadual conforme Decreto nº 15025 de 22/05/2013

Inscrição no Conselho Municipal da Criança e do Adolescente da Cidade de São Paulo sob nº 400/1994

Certificado de Matrícula de Organização de Assistência Social sob nº 31264 (PMSP/SMADS)

Cadastro Único das Entidades Parceiras do Terceiro Setor da Cidade de São Paulo (PMSP/SEMPA)

Cadastro Pró Social da Secretaria de Estado de Assistência Social sob nº 5490/2003 – SEADS/PS

### 8 – CONTRAPARTIDAS (se houver)

#### 8.1. Contrapartidas em bens:

Descrição de cada item	Unidade de medida	Quantidade	Valor unitário	Valor total
Mesas retangulares de formica	R\$	06	150,00	900,00
Mesa pequena formica	R\$	01	120,00	120,00
30 cadeiras estofadas	R\$	33	45,00	1485,00
TV 42' LG	R\$	02	450,00	900,00
DVD	R\$	02	40,00	80,00
Ventilador de parede	R\$	05	80,00	400,00
Armários de madeira para escritório	R\$	05	300,00	1500,00
Prateleiras de ferro	R\$	02	160,00	320,00
Arquivos	R\$	02	50,00	100,00
Mesas de escritório	R\$	02	180,00	360,00
Impressora HP	R\$	01	600,00	600,00
Computadores Dell	R\$	02	200,00	400,00
Monitor	R\$	02	180,00	360,00
Ventilador de mesa Arno	R\$	01	60,00	60,00
Armário de fórmica	R\$	01	100,00	100,00
Carro térmico	R\$	01	350,00	350,00
Refresqueira industrial Begel 110W	R\$	01	650,00	650,00
Máquina elétrica de crepe	R\$	01	250,00	250,00
Chapeira com prensa a gás Edanca SCG90	R\$	01	300,00	300,00
Derretedeira de chocolate D500	R\$	01	120,00	120,00
Freezer vertical branco Electrolux	R\$	02	650,00	1300,00
Geladeira frost free DF 38	R\$	01	600,00	600,00
Pipoqueira elétrica	R\$	01	60,00	60,00
Freezer cooler H500 Electrolux	R\$	02	1,300,00	2600,00
Geladeira industrial 4 portas Jabur	R\$	01	700,00	700,00
Freezer vertical F26 Electrolux	R\$	01	500,00	500,00
Freezer Consul 230	R\$	01	300,00	300,00
Armário fórmica 4 portas	R\$	01	100,00	100,00
Micro-ondas Electrolux	R\$	01	150,00	150,00
Fogão industrial Metalmaq 6 bocas	R\$	01	900,00	900,00
Coifa de aço	R\$	01	250,00	250,00

OSC – Organização Sociedade Civil

Sede: Rua Antenas, nº 582 – Vila Califórnia – São Paulo/SP – CEP 03213-000 – Tel.: 2917-5411



## AÇÃO SOCIAL PADRE PASCHOAL BIANCO

CNPJ 56.812.373/0001/11

Declaração de Utilidade Pública Municipal conforme Decreto nº 50992 de 14/11/2009

Declaração de Utilidade Pública Estadual conforme Decreto nº 15025 de 22/05/2013

Inscrição no Conselho Municipal da Criança e do Adolescente da Cidade de São Paulo sob nº 400/1994

Certificado de Matrícula de Organização de Assistência Social sob nº 31264 (PMSP/SMADS)

Cadastro Único das Entidades Parceiras do Terceiro Setor da Cidade de São Paulo (PMSP/SEMPLA)

Cadastro Pró Social da Secretaria de Estado de Assistência Social sob nº 5490/2003 – SEADS/PS

Carteiras universitárias de fórmica	R\$	36	50,00	1800,00
Armários de ferro	R\$	04	280,00	1120,00
Cadeiras infantis de madeira	R\$	12	40,00	480,00
Mesa com 4 cadeiras (infantil)	R\$	06	250,00	1500,00
Mesa com 6 bancos acoplados	R\$	04	400,00	1600,00
Balcão com 8 lugares acoplados	R\$	01	400,00	400,00
Cadeiras estofadas	R\$	32	50,00	1700,00
Bancada de madeira	R\$	01	70,00	70,00
Mesas de madeira	R\$	04	250,00	1000,00
Fritadeira industrial	R\$	01	300,00	300,00
Extintores	R\$	12	80,00	960,00
Telefone de mesa Motorola	R\$	03	80,00	240,00
Tanquinho para roupas 8kg	R\$	01	135,00	135,00
Cortador de frios	R\$	01	1450,00	1450,00
Liquidificador industrial 3 litros	R\$	01	350,00	350,00
Liquidificador industrial 5 litros	R\$	01	650,00	650,00
Purificador de água Consul	R\$	01	400,00	400,00
Purificador de água Latina	R\$	01	180,00	180,00
Espremedor de suco industrial bivolt	R\$	01	150,00	150,00
Maquina de algodão doce	R\$	01	150,00	150,00
Cadeiras de escritório	R\$	02	35,00	70,00
Filmadora	R\$	01	300,00	300,00
Datashow	R\$	01	700,00	700,00
Tela para projeção	R\$	01	250,00	250,00
Aparelho de som com CD system LG	R\$	01	135,00	135,00
Nintendo Wii	R\$	01	280,00	280,00
<b>TOTAL</b>				<b>33.185,00</b>

### 8.2. Contrapartidas em serviços: Não se aplica

Descrição de cada item	Unidade de medida	Quantidade	Valor unitário	Valor total
<b>TOTAL</b>				

### 8.3. Contrapartidas em recursos financeiros: (informar valor, periodicidade): Não se aplica

OSC – Organização Sociedade Civil  
Sede: Rua Antenas, nº 582 – Vila Califórnia – São Paulo/SP – CEP 03213-000 – Tel.: 2917-5411



## AÇÃO SOCIAL PADRE PASCHOAL BIANCO

CNPJ 56.812.373/0001/11

Declaração de Utilidade Pública Municipal conforme Decreto nº 50992 de 14/11/2009

Declaração de Utilidade Pública Estadual conforme Decreto nº 15025 de 22/05/2013

inscrição no Conselho Municipal da Criança e do Adolescente da Cidade de São Paulo sob nº 400/1994

Certificado de Matrícula de Organização de Assistência Social sob nº 31264 (PMSP/SMADS)

Cadastro Único das Entidades Parceiras do Terceiro Setor da Cidade de São Paulo (PMSP/SEMPA)

Cadastro Pró Social da Secretaria de Estado de Assistência Social sob nº 5490/2003 – SEADS/PS

### 9 – QUADRO DE DESEMBOLSO

2018

PARCELAS	VERBA DE IMPLANTAÇÃO	CUSTOS DIRETOS E INDIRETOS	CONTRAPARTID AS EM BENS	CONTRAPARTID AS EM SERVIÇOS	CONTRAPARTID AS EM RECURSOS FINANCEIROS
Parcela única					
1ª					
2ª					
3ª					
4ª					
5ª					
6ª					
7ª					
8ª					
9ª		36.088,69	33.185,00		
10ª		36.088,69	33.185,00		
11ª		36.088,69	33.185,00		
12ª		36.088,69	33.185,00		
TOTAL		144.354,76			

OSC – Organização Sociedade Civil

Sede: Rua Antenas, nº 582 – Vila Califórnia – São Paulo/SP – CEP 03213-000 – Tel.: 2917-5411





## AÇÃO SOCIAL PADRE PASCHOAL BIANCO

CNPJ 56.812.373/0001/11

Declaração de Utilidade Pública Municipal conforme Decreto nº 50992 de 14/11/2009

Declaração de Utilidade Pública Estadual conforme Decreto nº 15025 de 22/05/2013

Inscrição no Conselho Municipal da Criança e do Adolescente da Cidade de São Paulo sob nº 400/1994

Certificado de Matrícula de Organização de Assistência Social sob nº 31264 (PMSP/SMADS)

Cadastro Único das Entidades Parceiras do Terceiro Setor da Cidade de São Paulo (PMSP/SEMPA)

Cadastro Pró Social da Secretaria de Estado de Assistência Social sob nº 5490/2003 – SEADS/PS

2019

PARCELAS	VERBA DE IMPLANTÇÃO	CUSTOS DIRETOS E INDIRETOS	CONTRAPARTIDA SEM BENS	CONTRAPARTIDA SEM SERVIÇOS	CONTRAPARTIDA SEM RECURSOS FINANCEIROS
Parcela única					
1ª		36.088,69	33.185,00		
2ª		36.088,69	33.185,00		
3ª		36.088,69	33.185,00		
4ª		36.088,69	33.185,00		
5ª		36.088,69	33.185,00		
6ª		36.088,69	33.185,00		
7ª		36.088,69	33.185,00		
8ª		36.088,69	33.185,00		
9ª		36.088,69	33.185,00		
10ª		36.088,69	33.185,00		
11ª		36.088,69	33.185,00		
12ª		36.088,69	33.185,00		
TOTAL		433.064,28			

OSC – Organização Sociedade Civil

Sede: Rua Antenas, nº 582 – Vila Califórnia – São Paulo/SP – CEP 03213-000 – Tel.: 2917-5411



## AÇÃO SOCIAL PADRE PASCHOAL BIANCO

CNPJ 56.812.373/0001/11

Declaração de Utilidade Pública Municipal conforme Decreto nº 50992 de 14/11/2009

Declaração de Utilidade Pública Estadual conforme Decreto nº 15025 de 22/05/2013

Inscrição no Conselho Municipal da Criança e do Adolescente da Cidade de São Paulo sob nº 400/1994

Certificado de Matrícula de Organização de Assistência Social sob nº 31264 (PMSP/SMADS)

Cadastro Único das Entidades Parceiras do Terceiro Setor da Cidade de São Paulo (PMSP/SEMPA)

Cadastro Pró Social da Secretaria de Estado de Assistência Social sob nº 5490/2003 – SEADS/PS

2020

Parcelas	VERBA DE IMPLANTAÇÃO	CUSTOS DIRETOS E INDIRETOS	CONTRAPARTIDAS EM BENS	CONTRAPARTIDAS EM SERVIÇOS	CONTRAPARTIDAS EM RECURSOS FINANCEIROS
Parcela única					
1ª		36.088,69	33.185,00		
2ª		36.088,69	33.185,00		
3ª		36.088,69	33.185,00		
4ª		36.088,69	33.185,00		
5ª		36.088,69	33.185,00		
6ª		36.088,69	33.185,00		
7ª		36.088,69	33.185,00		
8ª		36.088,69	33.185,00		
9ª		36.088,69	33.185,00		
10ª		36.088,69	33.185,00		
11ª		36.088,69	33.185,00		
12ª		36.088,69	33.185,00		
<b>TOTAL</b>		<b>433.064,28</b>			

2021

Parcelas	VERBA DE IMPLANTAÇÃO	CUSTOS DIRETOS E INDIRETOS	CONTRAPARTIDAS EM BENS	CONTRAPARTIDAS EM SERVIÇOS	CONTRAPARTIDAS EM RECURSOS FINANCEIROS
Parcela única					
1ª		36.088,69	33.185,00		
2ª		36.088,69	33.185,00		
3ª		36.088,69	33.185,00		
4ª		36.088,69	33.185,00		
5ª		36.088,69	33.185,00		
6ª		36.088,69	33.185,00		
7ª		36.088,69	33.185,00		
8ª		36.088,69	33.185,00		
9ª		36.088,69	33.185,00		
10ª		36.088,69	33.185,00		
11ª		36.088,69	33.185,00		
12ª		36.088,69	33.185,00		
<b>TOTAL</b>		<b>433.064,28</b>			

OSC – Organização Sociedade Civil

Sede: Rua Antenas, nº 582 – Vila Califórnia – São Paulo/SP – CEP 03213-000 – Tel.: 2917-5411



# AÇÃO SOCIAL PADRE PASCHOAL BIANCO

CNPJ 56.812.373/0001/11

Declaração de Utilidade Municipal conforme Decreto nº 50992 de 14/11/2009

Declaração de Utilidade Pública Estadual conforme Decreto nº 15025 de 22/05/2013

Inscrição no Conselho Municipal da Criança e do Adolescente da Cidade de São Paulo sob nº 400/1994

Certificado de Matrícula de Organização de Assistência Social sob nº 31264 (PMSP/SMADS)

Cadastro Único das Entidades Parceiras do Terceiro Setor da Cidade de São Paulo (PMSP/SEMPA)

Cadastro Pró Social da Secretaria de Estado de Assistência Social sob nº 5490/2003 – SEADS/PS

2022

PARCELAS	VERBA DE IMPLANTAÇÃO	CUSTOS DIRETOS E INDIRETOS	CONTRAPARTIDAS EM BENS	CONTRAPARTIDAS EM SERVIÇOS	CONTRAPARTIDAS EM RECURSOS FINANCEIROS
Parcela única					
1ª		36.088,69	33.185,00		
2ª		36.088,69	33.185,00		
3ª		36.088,69	33.185,00		
4ª		36.088,69	33.185,00		
5ª		36.088,69	33.185,00		
6ª		36.088,69	33.185,00		
7ª		36.088,69	33.185,00		
8ª		36.088,69	33.185,00		
9ª		36.088,69	33.185,00		
10ª		36.088,69	33.185,00		
11ª		36.088,69	33.185,00		
12ª		36.088,69	33.185,00		
TOTAL		433.064,28			

2023

PARCELAS	VERBA DE IMPLANTAÇÃO	CUSTOS DIRETOS E INDIRETOS	CONTRAPARTIDAS EM BENS	CONTRAPARTIDAS EM SERVIÇOS	CONTRAPARTIDAS EM RECURSOS FINANCEIROS
Parcela única					
1ª		36.088,69	33.185,00		
2ª		36.088,69	33.185,00		
3ª		36.088,69	33.185,00		
4ª		36.088,69	33.185,00		
5ª		36.088,69	33.185,00		
6ª		36.088,69	33.185,00		
7ª		36.088,69	33.185,00		
8ª		36.088,69	33.185,00		
9ª					
10ª					
11ª					
12ª					
TOTAL		288.709,52			

OSC – Organização Sociedade Civil

Sede: Rua Antenas, nº 582 – Vila Califórnia – São Paulo/SP – CEP 03213-000 – Tel.: 2917-5411





## AÇÃO SOCIAL PADRE PASCHOAL BIANCO

CNPJ 56.812.373/0001/11

Declaração de Utilidade Pública Municipal conforme Decreto nº 50992 de 14/11/2009

Declaração de Utilidade Pública Estadual conforme Decreto nº 15025 de 22/05/2013

Inscrição no Conselho Municipal da Criança e do Adolescente da Cidade de São Paulo sob nº 400/1994

Certificado de Matrícula de Organização de Assistência Social sob nº 31264 (PMSP/SMADS)

Cadastro Único das Entidades Parceiras do Terceiro Setor da Cidade de São Paulo (PMSP/SEMPA)

Cadastro Pró Social da Secretaria de Estado de Assistência Social sob nº 5490/2003 – SEADS/PS

*Obs.: Este quadro demonstra os valores das parcelas referentes ao período entre o mês de início de vigência da parceira e o término do exercício civil. A partir do exercício civil seguinte, serão 12 parcelas de igual valor até o penúltimo exercício. No último exercício, o número de parcelas corresponderá ao período entre o primeiro mês do exercício e o mês de término de vigência da parceria.*

### 10 – INDICADORES DE AVALIAÇÃO

Os indicadores de avaliação e as metas previstas deverão estar no mínimo de acordo com o preceituado no parágrafo 4º, do artigo 15 da Portaria 55/SMADS/2017.

#### Dimensão Organização e Funcionamento – Espaço Físico:

Indicadores: ambiente organizado e acolhedor; acessibilidade; espaço físico; manutenção; alimentação; preservação e guarda dos materiais; comunicação visual; e social.

#### Dimensão Organização e Funcionamento – Gestão dos Recursos Financeiros:

Indicadores: acompanhamento das propostas de flexibilização; compatibilidade dos elementos de despesa e quantidades, justificativa de gastos imprevistos ou fora do padrão, grau de organização das informações administrativas e financeiras.

#### Dimensão Organização e Funcionamento – Gestão Administrativa

Indicadores: quadro de profissionais; participação em ações formativas; abrangência da supervisão in loco, horário de funcionamento; posturas dos profissionais; fluxos de informação dos usuários; estimula à participação em espaços de controle social ou defesa de direitos.

#### Dimensão Acompanhamento de Plano de Trabalho – Dimensão Técnico-Operativa – Trabalho com Usuários

Indicadores: grau de participação na construção das normas de convivência; atualização de registro dos usuários; socialização das informações; discussão de casos; estratégias para inclusão/atualização dos usuários no CadÚnico e outros programas de transferência de renda; mapeamento das relações de vínculos afetivos; participação dos usuários nos projetos de revitalização; participação dos usuários no planejamento das atividades; aquisições dos usuários por atividade desenvolvida; atividades externas; canais de comunicação e sugestão de usuários; intensidade das intervenções dos profissionais na mediação de conflitos; mecanismos para avaliação das atividades; articulação entre atividades e espaços para difusão das produções dos usuários; estímulo à participação dos usuários durante as atividades, laicidade e respeito à diversidade religiosa nas atividades desenvolvidas.

#### Dimensão Acompanhamento de Plano de Trabalho – Dimensão Técnico-Operativa – Trabalho com Família

Indicadores: mapeamento das relações de vínculos afetivos; participação dos familiares nos projetos de revitalização; participação dos familiares no planejamento das atividades; aquisições dos familiares por atividade desenvolvida; habilidades de sociabilização e convívio; canais de comunicação e sugestão de usuários; intensidade das intervenções dos profissionais na mediação de conflitos; mecanismos para avaliação das atividades; visitas domiciliares; serviços de referência e contrarreferência; articulação entre atividades e espaços para difusão das produções dos usuários; estímulo à participação dos usuários durante as atividades.

OSC – Organização Sociedade Civil

Sede: Rua Antenas, nº 582 – Vila Califórnia – São Paulo/SP – CEP 03213-000 – Tel.: 2917-541



## AÇÃO SOCIAL PADRE PASCHOAL BIANCO

CNPJ 56.812.373/0001/11

Declaração de Utilidade Pública Municipal conforme Decreto nº 50992 de 14/11/2009

Declaração de Utilidade Pública Estadual conforme Decreto nº 15025 de 22/05/2013

Inscrição no Conselho Municipal da Criança e do Adolescente da Cidade de São Paulo sob nº 400/1994

Certificado de Matrícula de Organização de Assistência Social sob nº 31264 (PMSP/SMADS)

Cadastro Único das Entidades Parceiras do Terceiro Setor da Cidade de São Paulo (PMSP/SEMPA)

Cadastro Pró Social da Secretaria de Estado de Assistência Social sob nº 5490/2003 – SEADS/PS

### Dimensão Acompanhamento de Plano de Trabalho – Dimensão Técnico-Operativa – Trabalho com Território

Indicadores: participação nas atividades do território; mapeamento dos recursos acionados no mês/semestre no território; articulação com outros serviços socioassistenciais, especificando quais e os objetivos; articulação com outros serviços de outras políticas, especificando quais e os objetivos; articulação para realização de eventos comunitários, passeios ou atividades externas com usuários/famílias.

São Paulo, 13 de julho de 2018

  
v \_\_\_\_\_  
José Paulo de Souza  
Presidente