

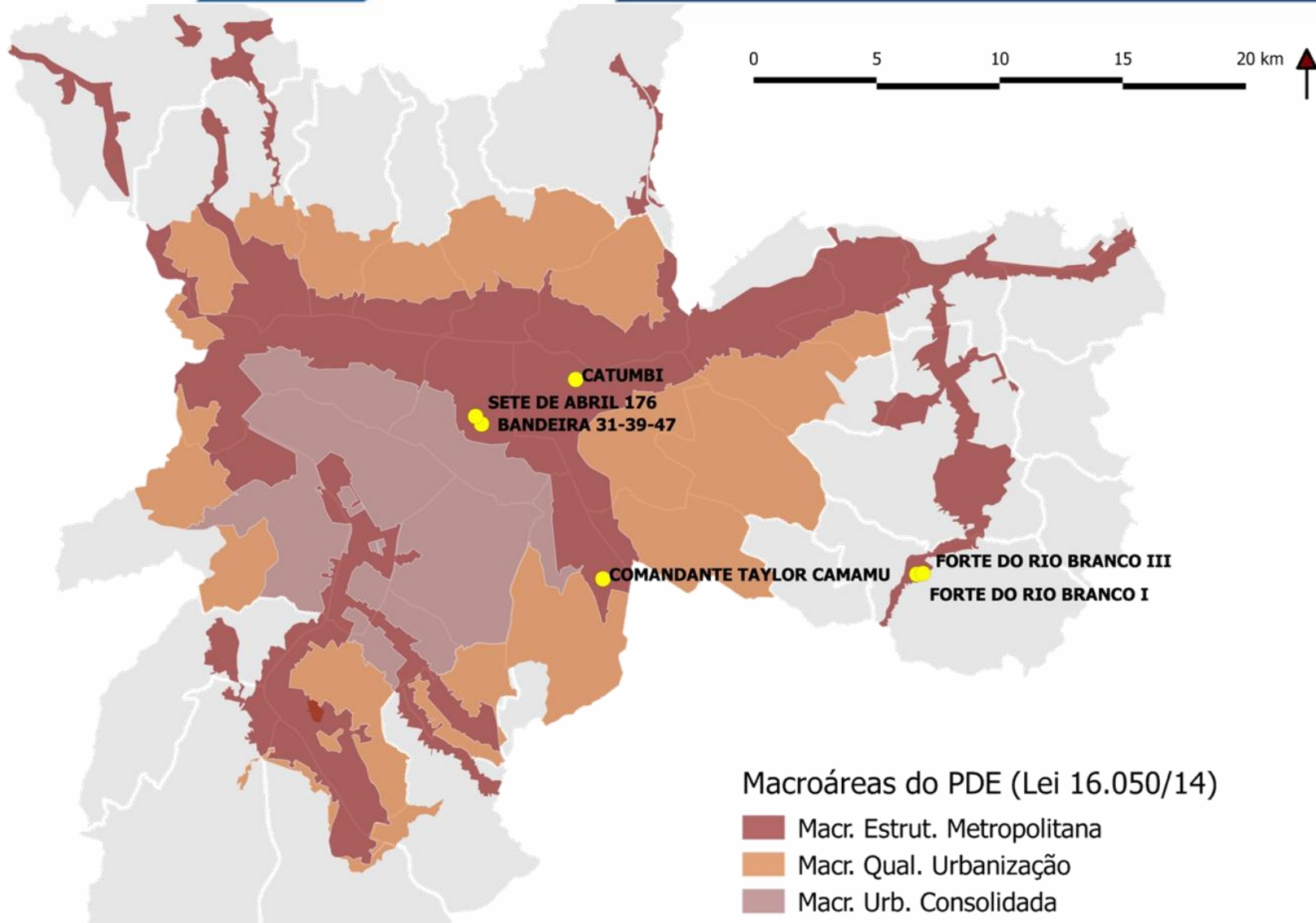

**ORÇAMENTO 2017
RECURSOS FMH
REUNIÃO CMH 22/09/16**

R\$ 61.639.874,00



Dotação: 91.10.16.482.3002.3354.4490.5100-08

Construção de Unidades Habitacionais

Valor R\$ 24.493.237,00

- **Obras para obtenção do AVCB**
- **Valor R\$ 14.017.618,26**
- Rede de gás, Equipamentos de Prevenção e Combate a Incêndio, Revisão das Instalações Elétricas e Para - Raios.
- -C.H. Vila Mara

- -C.H. Lidiane II – Lote 2
- -C.H. Munck
- -C.H. Jd. Orquídeas
- -C.H. Uirapuru
- -C.H. Apuanã
- -C.H. Miguel Ackel
- -C.H. Parque Europa



C.H VILA MARA

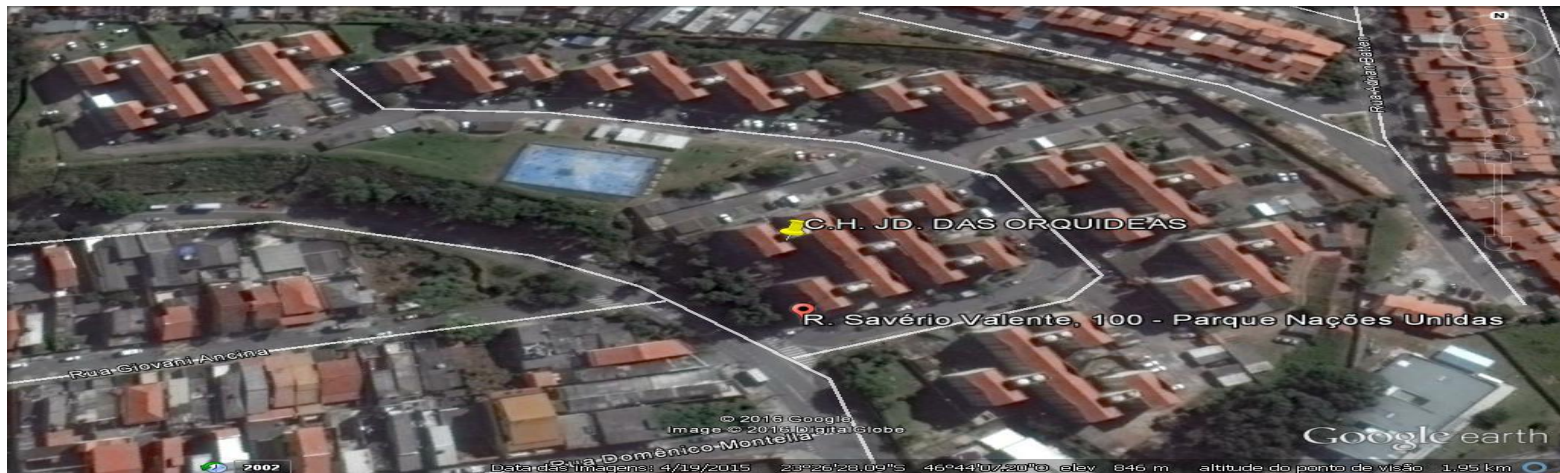

JD. DAS ORQUIDEAS



C.H. LIDIANE

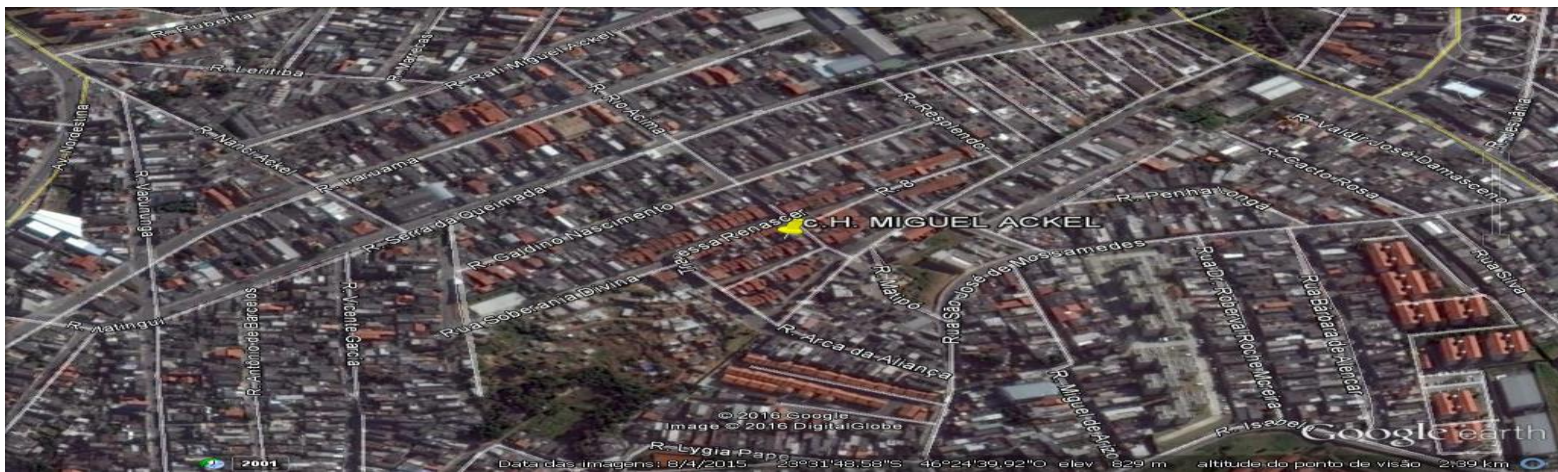

C.H. MIGUEL ACKEL

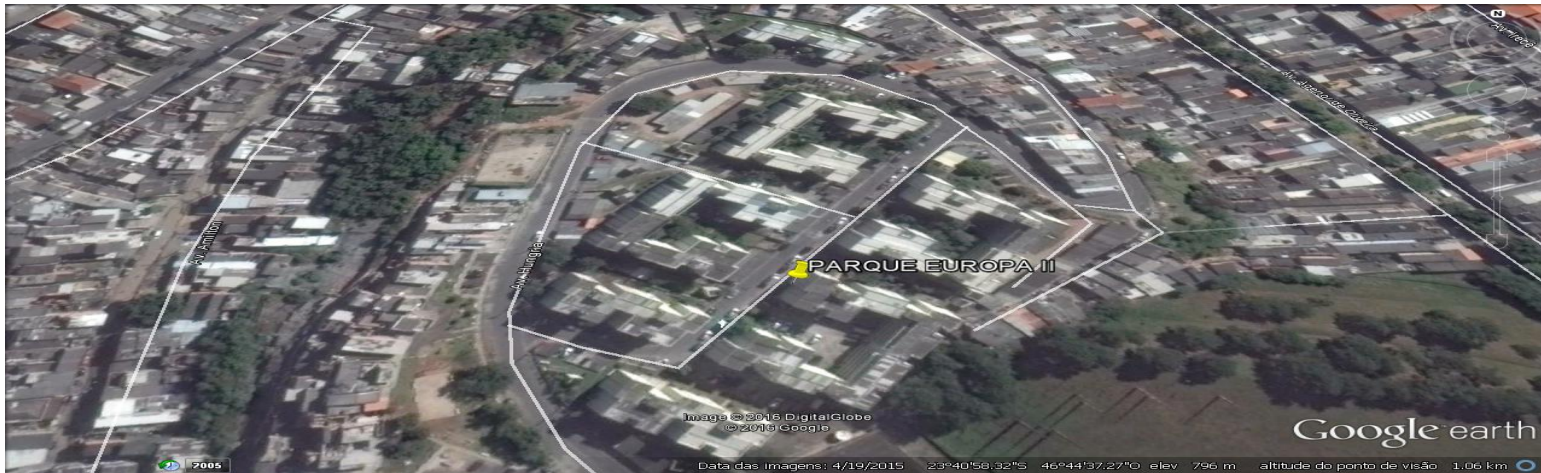

C.H. PARQUE EUROPA



C.H. UIRAPURÚ



C.H. JD. APUANÃ



C.H. MUNCK

- - **Reformas/ Muro e Fechamento**
- **Valor R\$ 2.430.084,31**
- C.H. Apuanã –(Reforma das casas, escadas e acessos)
- -C.H. Sonia Ingá-(Execução de Muro de Arrimo)
- -Vila Silvia -R.Serra Verde x R. Lagoa de Dentro
- (Limpeza de terreno)
- -Edifício Mario de Andrade -Asdrubal do Nascimento (Complementação da Reforma)

- Reformas e Manutenção de Prédios Locação Social

Valor R\$ 8.495.534,43

- - Nove de Julho, 584
- - Av. Celso Garcia, 2.090-Ed. Santo André
- - Av. São João, 407, 409- Art Palácio / Plaza Hotel
- -Rua da Mooca, 406, 418 e 424

- -Rua Assunção, 104,112,116, e 120
- -Av. São João, 1.492
- -Rua São Francisco, 77, 81 e 85
- -Av. Ipiranga, 908-Hotel São Lourenço
- -Rua Conselheiro Carrão, 202

CELSO GARCIA, 2090

AV. CELSO GARCIA, 2090 - MOOCA
30 UNIDADES HABITACIONAIS



PRÉDIO IPIRANGA, 908

AV. IPIRANGA, 908 – REPÚBLICA

52 UNIDADES TOTAL, SENDO:
24 UNIDADES EDIFÍCIO EXISTENTE
28 UNIDADES EDIFÍCIO NOVO



SÃO JOÃO, 407

AV. SÃO JOÃO, 407 - SÉ
40 UNIDADES HABITACIONAIS



PRÉDIO SÃO JOÃO, 1492

AV. SÃO JOÃO, 1492 – SÉ
18 UNIDADES HABITACIONAIS



MOOCA, 416-418-424

Rua da Mooca, 416-418-424 – Sé

39 Unidades Habitacionais



CONSELHEIRO CARRÃO, 202-206-208

Rua Conselheiro Carrão, 202-206-208 –
Sé

30 Unidades Habitacionais



ASSUNÇÃO 104-112-116-120

Rua Assunção, 104-112-116-120 –
Mooca
65 Unidades Habitacionais (*retrofit* e
edificação nova)



PRÉDIO SÃO FRANCISCO, 77/ 81 / 85

R. SÃO FRANCISCO, 77 – 81 – 85 – SÉ
18 UNIDADES HABITACIONAIS



NOVE DE JULHO, 584

AV. NOVE DE JULHO, 584 - REPÚBLICA
114 UNIDADES HABITACIONAIS



- Dotação:91.10.16.482.3002.3354.4490.3900-08
- Construção de Unidades Habitacionais
 - R\$ 18.630.000,00

Valor R\$10.930.000,00

- Passivos Ambientais – Contratação de serviços de investigação ambiental, monitoramento, instalação e operação de sistemas de drenagem de vapores, gerenciamento e remediação.
- Nossa Senhora da Penha II e III / Cônego Vicente Marino

Valor R\$ 1.000.000,00

-Manutenção/Lepac/Sondagem/Arbóreo(Diversas áreas)

• **Valor R\$ 1.000.000,00**

Novos Projetos

Valor R\$ 3.179.676,25

Elevadores - Fornecimento, Instalação e Manutenção

-C.H. Uirapuru

-C.H. Riachuelo

-Residencial Olarias

-Locação Social

Valor R\$ 2.520.323,75

Locação Social

Gestão Condominial / Sistema de Monitoramento e
Gestão / Mudanças e Depósito

Dotação:91.10.16.482.3002.3354.4490.3900-08

- Projeto e Ações de Apoio Habitacional

- R\$ 14.014.000,00

- LOCAÇÃO SOCIAL / FDS – ÁREAS
CHAMAMENTO 1 e 2

- Manutenção, pagamento de concessionárias
dos empreendimentos de Loc. Social

- Demolição/ Limpeza das áreas / Investigação
Ambiental / Lepac e Levantamento Arbóreo

Dotação:91.10.16.482.3002.3354.4490.5100-02

- **Construção de Unidades Habitacionais**
Valor R\$ 1.702.637,00

Edifício Mario de Andrade (Asdrubal do Nascimento)
Complementação da Reforma



Edifício Mario de Andrade

Dotação:91.10.16.482.3002.3356.4490.3900-08

- **Regularização Fundiária**
Valor R\$ 2.350.000,00
- Serviços cartorários para regularização dos empreendimentos e aprovação.