

PLANO DE TRABALHO

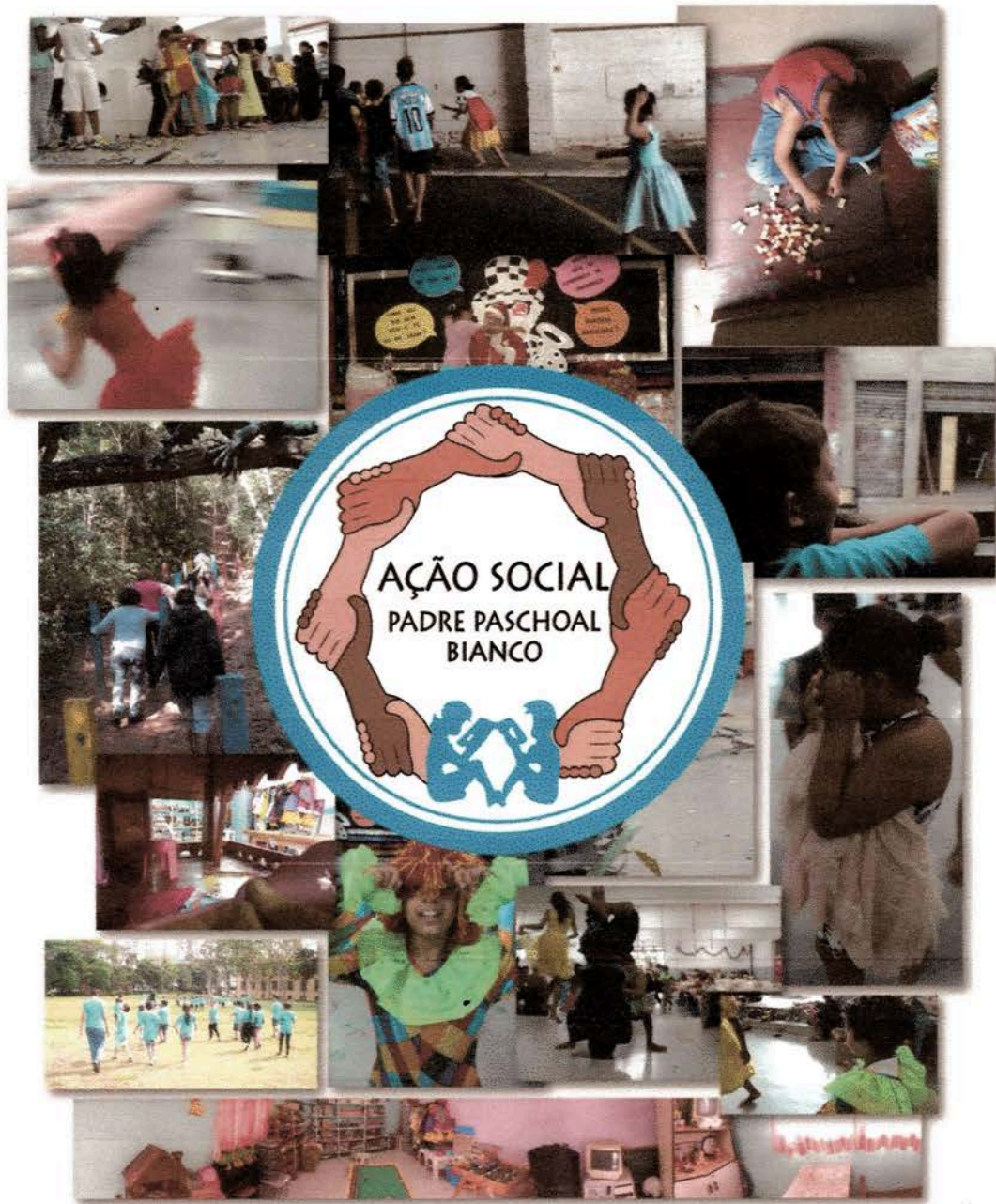



AÇÃO SOCIAL PADRE PASCHOAL BIANCO

CNPJ: 56.812.373/0001-11

Declaração de utilidade pública municipal conforme Decreto n.º 50992 de 14/11/2009

Declaração de utilidade pública estadual conforme Lei n.º 15025 de 22/05/2013

Inscrição no Conselho Municipal da Criança e do Adolescente da Cidade de São Paulo sob n.º 400/1994

Inscrição no Conselho Municipal de Assistência Social da Cidade de São Paulo sob n.º 116/2011

Certificado de matrícula de organização de assistência social sob n.º 31264 (PMSP/SMADS)

Cadastro Único das Entidades Parceiras do Terceiro Setor da Cidade de São Paulo (PMSP/SEMPA)

Cadastro Pró Social da Secretaria de Estado de Assistência Social sob n.º 5490/2003 – SEADS/PS

AUTORIZAÇÃO DE CREDENCIAMENTO PARA SESSÃO PÚBLICA

A **Ação Social Padre Paschoal Bianco** por intermédio de seu representante legal **José Paulo de Souza**, portador da Cédula de Identidade R.G. n.º 10.431.905-7 e inscrito no CPF sob o n.º 013.336.088-10, **AUTORIZA o Credenciamento para a Sessão Pública referente ao Chamamento Público nº 159/SMADS/2017, de Gabriel Aparecido de Oliveira Matos**, portador da Cédula de Identidade R.G. n.º 42.325.925-8 e inscrito no CPF sob o n.º 228.418.058-24, Gerente de Serviços do CCA Paschoal Bianco, sendo portanto, o representante da OSC acima mencionada para participação da respectiva Sessão de Chamamento Público com data prevista para o dia 22 de Janeiro de 2018.



José Paulo de Souza
Presidente Executivo
RG n.º 10.431.905-7
CPF n.º 013.336.088-10

José Paulo de Souza
Presidente Executivo
RG: 10.431.905-7
CPF: 013.336.088-10

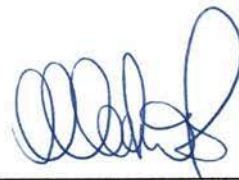

Gabriel Aparecido de Oliveira Matos
Gerente de Serviços
RG n.º 42.325.925-8
CPF n.º 228.418.058-24



OSC



AÇÃO SOCIAL PADRE PASCHOAL BIANCO

CNPJ: 56.812.373/0001-11

Declaração de utilidade pública municipal conforme Decreto n.º 50992 de 14/11/2009

Declaração de utilidade pública estadual conforme Lei n.º 15025 de 22/05/2013

Inscrição no Conselho Municipal da Criança e do Adolescente da Cidade de São Paulo sob n.º 400/1994

Inscrição no Conselho Municipal de Assistência Social da Cidade de São Paulo sob n.º 116/2011

Certificado de matrícula de organização de assistência social sob n.º 31264 (PMSP/SMADS)

Cadastro Único das Entidades Parceiras do Terceiro Setor da Cidade de São Paulo (PMSP/SEMPA)

Cadastro Pró Social da Secretaria de Estado de Assistência Social sob n.º 5490/2003 – SEADS/PS

ANEXO V

MINUTA DE PLANO DE TRABALHO

EDITAL nº: 159/SMADS/2017

PROCESSO nº: 2013.0.007.366.3

1. DADOS DO SERVIÇO

- 1.1. Tipo de Serviço: **SERVIÇO DE CONVIVÊNCIA E FORTALECIMENTO DE VÍNCULOS - SCFV**
- 1.2. Modalidade: **CENTRO PARA CRIANÇAS E ADOLESCENTES DE 06 A 14 ANOS E 11 MESES**
- 1.3. Capacidade de atendimento: **90**
 - 1.3.1. Nº total de vagas: **XXXXXXXX**
 - 1.3.2. Turnos (se for o caso): **XXXXXXXX**
 - 1.3.3. Nº de vagas por Turno (se for o caso): **XXXXXXXX**
 - 1.3.4. Nº de vagas por gênero (se for o caso): **XXXXXXXX**
- 1.4. Local de instalação do serviço: **VILA PRUDENTE**
- 1.5. Área de abrangência: **VILA PRUDENTE**
- 1.6. Bem imóvel: **DISPONIBILIZADO PELA PRÓPRIA ORGANIZAÇÃO**
- 1.7. Forma de pagamento de concessionárias (água/luz): **pagas com o valor do repasse mensal**
 - 1.7.1. Valor mensal de custeio do serviço:
 - 1.7.2. Para OSC com isenção de cota patronal do INSS: **R\$ 31.445,18**
 - 1.7.3. Para OSC sem isenção de cota patronal do INSS: **R\$ 34.700,88**
Valor para aluguel e IPTU: **R\$ XXXXXXXX** ou outro valor para aluguel no limite das legislações vigentes mais IPTU e de acordo com disponibilidade orçamentária da SMADS.
 - 1.7.4. Valor da verba de implantação: **R\$ 5.000,00**

OSC

Sede: Rua Antenas, nº 582 – Vila Califórnia – São Paulo/SP – CEP 03213-000 – Tel. 2506-5411



AÇÃO SOCIAL PADRE PASCHOAL BIANCO

CNPJ: 56.812.373/0001-11

Declaração de utilidade pública municipal conforme Decreto n.º 50992 de 14/11/2009

Declaração de utilidade pública estadual conforme Lei n.º 15025 de 22/05/2013

Inscrição no Conselho Municipal da Criança e do Adolescente da Cidade de São Paulo sob n.º 400/1994

Inscrição no Conselho Municipal de Assistência Social da Cidade de São Paulo sob n.º 116/2011

Certificado de matrícula de organização de assistência social sob n.º 31264 (PMSP/SMADS)

Cadastro Único das Entidades Parceiras do Terceiro Setor da Cidade de São Paulo (PMSP/SEMPA)

Cadastro Pró Social da Secretaria de Estado de Assistência Social sob n.º 5490/2003 – SEADS/PS

2- IDENTIFICAÇÃO DA PROPONENTE

2.1. Nome da OSC: Ação Social Padre Paschoal Bianco

2.2. CNPJ: 56.812.373/0001-11

2.3. Endereço completo: Rua Antenas, 582 – Vila Califórnia – São Paulo – SP

2.4. CEP: 03213-000

2.5. Telefone(s): 2506-5411

2.6. E-mail: admpaschoalbianco@gmail.com/ ccapaschoabianco@gmail.com

2.7. Site: www.asppbianco.com.br

2.8. Nome do(a) Presidente da OSC: José Paulo de Souza

2.8.1. CPF: 013.336.088-10

2.8.2. RG/Órgão Emissor: 10.431.905-7

2.8.3. Endereço completo: Rua Matupiri, nº 41 - Vila Alpina, CEP: 03209-030

3 – DESCRIÇÃO DA REALIDADE OBJETO DA PARCERIA

(Demonstrar o nexos entre as atividades e as metas a serem atingidas)

Todas as atividades exercidas pelo CCA Paschoal Bianco existem a fim de cumprir as metas estabelecidas e corresponder a sua finalidade de política pública regulamentada e tipificada, obedecendo a parâmetros exigidos em leis e pelos órgãos da administração pública. O Centro para Crianças e Adolescentes existe no âmbito do Ministério do Desenvolvimento Social, da Secretaria de Assistência e Desenvolvimento Social, tipificado dentro da proteção básica e do Serviço de Convivência e Fortalecimento de Vínculos.

OSC

Sede: Rua Antenas, nº 582 – Vila Califórnia – São Paulo/SP – CEP 03213-000 – Tel. 2506-5411



AÇÃO SOCIAL PADRE PASCHOAL BIANCO

CNPJ: 56.812.373/0001-11

Declaração de utilidade pública municipal conforme Decreto n.º 50992 de 14/11/2009

Declaração de utilidade pública estadual conforme Lei n.º 15025 de 22/05/2013

Inscrição no Conselho Municipal da Criança e do Adolescente da Cidade de São Paulo sob n.º 400/1994

Inscrição no Conselho Municipal de Assistência Social da Cidade de São Paulo sob n.º 116/2011

Certificado de matrícula de organização de assistência social sob n.º 31264 (PMSP/SMADS)

Cadastro Único das Entidades Parceiras do Terceiro Setor da Cidade de São Paulo (PMSP/SEMPA)

Cadastro Pró Social da Secretaria de Estado de Assistência Social sob n.º 5490/2003 – SEADS/PS

4 – DESCRIÇÃO DAS METAS A SEREM ATINGIDAS E PARÂMETROS PARA AFERIÇÃO DE SEU CUMPRIMENTO (No mínimo em conformidade com mencionadas no item 10 desta minuta)

Espaço Físico:

O CCA Paschoal Bianco tem como meta ser referência às famílias atendidas por meio do acolhimento às crianças e aos adolescentes, com a oferta de um espaço limpo, organizado e acolhedor, acessível a qualquer pessoa que viva com deficiência motora ou intelectual. A manutenção do espaço, com recursos da parceria, será importante para o estoque de materiais necessários ao atendimento do dia a dia e a preservação do serviço prestado com qualidade tanto em sua estrutura física, quanto no atendimento técnico social.

Gestão dos Recursos Financeiros:

De acordo com as exigências da administração pública, os profissionais competentes do CCA Paschoal Bianco possuem como meta estarem de acordo com toda a legislação a que se refere ao acompanhamento das propostas de flexibilização e no controle dos elementos de despesa e quantidades, assim como atenção a todas justificativas necessárias referentes a gastos imprevistos ou fora do padrão. A meta é manter como resultado a manutenção das informações administrativas e financeiras de forma organizada e coerente.

Gestão administrativa:

O CCA Paschoal Bianco tem como uma de suas metas a constante formação de seus profissionais com o objetivo de qualificá-los para o dia a dia de atendimento e diferentes abordagens no campo social a partir de parcerias com espaços de controle social ou defesa de direitos, assim como a participação de toda a equipe em ações/projetos pedagógicos propostos. Além disso, o CCA assegura realizar o atendimento regular proposto em edital de chamamento e conforme tipificação Federal em horários e dias determinados, sendo supervisionado quando necessário, em toda sua estrutura

OSC

Sede: Rua Antenas, nº 582 – Vila Califórnia – São Paulo/SP – CEP 03213-000 – Tel. 2506-5411



AÇÃO SOCIAL PADRE PASCHOAL BIANCO

CNPJ: 56.812.373/0001-11

Declaração de utilidade pública municipal conforme Decreto n.º 50992 de 14/11/2009

Declaração de utilidade pública estadual conforme Lei n.º 15025 de 22/05/2013

Inscrição no Conselho Municipal da Criança e do Adolescente da Cidade de São Paulo sob n.º 400/1994

Inscrição no Conselho Municipal de Assistência Social da Cidade de São Paulo sob n.º 116/2011

Certificado de matrícula de organização de assistência social sob n.º 31264 (PMSP/SMADS)

Cadastro Único das Entidades Parceiras do Terceiro Setor da Cidade de São Paulo (PMSP/SEMPA)

Cadastro Pró Social da Secretaria de Estado de Assistência Social sob n.º 5490/2003 – SEADS/PS

de funcionamento, pelo gestor de parcerias designado.

Trabalho com usuários:

O CCA Paschoal Bianco tem como meta a redução das ocorrências de situações de vulnerabilidade social e a melhoria da qualidade de vida dos usuários e suas famílias utilizando como base o Estatuto da Criança e do Adolescente, que nos orienta na garantia de direitos das crianças e dos adolescentes, e todas as exigências da administração pública por meio de legislação vigente na constante atualização e na criação de estratégias que mantenham as documentações dos usuários devidamente atualizadas.

Com o nosso atendimento pretendemos fomentar a construção social do saber em contexto social, histórico e cultural, e exaltar a ideia do jovem ser colocado em um ambiente estimulante e criativo, para que possa desenvolver sua própria linha de raciocínio e liderança.

Dentro dessa perspectiva de trabalho são desenvolvidas atividades e projetos que valorizam o diálogo, a convivência, cultura, cidadania, garantia de direitos, autonomia e o fortalecimento de vínculo familiar e comunitário. A proximidade com a família é essencial para o desenvolvimento da criança ou adolescente, garantindo sua permanência no serviço e a identificação e discussão de demanda familiar.

Trabalho com famílias:

O trabalho com as famílias será realizado a partir do contato no dia a dia do serviço tanto na comunicação presencial, quanto na virtual por meio de grupo de whatsapp das famílias atendidas e a página do serviço no facebook, esses canais on-line permitem intensificar a interação entre família, comunidade e serviço.

Além de termos uma metodologia baseada no acolhimento e no desenvolvimento de uma interação constante, temos como meta incluir as famílias nas atividades e nos projetos desenvolvidos pelas crianças e pelos adolescentes como festas, almoços, eventos, exposições, atividades internas, externas e oficinas.

Trabalharemos também com os pais por meio de reuniões, palestras, oficinas, visitas e encaminhamentos para órgãos públicos conforme a necessidade da família a fim de conhecer tanto a composição familiar de nossos usuários, quanto às demandas por ela

OSC

Sede: Rua Antenas, nº 582 – Vila Califórnia – São Paulo/SP – CEP 03213-000 – Tel. 2506-5411



AÇÃO SOCIAL PADRE PASCHOAL BIANCO

CNPJ: 56.812.373/0001-11

Declaração de utilidade pública municipal conforme Decreto n.º 50992 de 14/11/2009

Declaração de utilidade pública estadual conforme Lei n.º 15025 de 22/05/2013

Inscrição no Conselho Municipal da Criança e do Adolescente da Cidade de São Paulo sob n.º 400/1994

Inscrição no Conselho Municipal de Assistência Social da Cidade de São Paulo sob n.º 116/2011

Certificado de matrícula de organização de assistência social sob n.º 31264 (PMSP/SMADS)

Cadastro Único das Entidades Parceiras do Terceiro Setor da Cidade de São Paulo (PMSP/SEMPA)

Cadastro Pró Social da Secretaria de Estado de Assistência Social sob n.º 5490/2003 – SEADS/PS

apresentada, garantindo a proteção social e fortalecendo a garantia de direitos.

A fim de fortalecer os vínculos com as famílias e manter a qualidade do serviço temos a meta de avaliar junto às famílias o atendimento oferecido pelo CCA Paschoal Bianco.

Trabalho com território:

O CCA Paschoal Bianco tem como meta participar de espaços políticos/ sociais que visam garantir os direitos de crianças e adolescentes.

A relação do serviço com a rede é a de cooperação, formação e garantia de direitos, essas ações se refletem no encaminhamento de diferentes casos para os serviços da rede tanto da assistência social, quanto da saúde, educação ou conselho tutelar e na articulação de ações como palestras, discussão de casos e reuniões mensais.

A participação em espaços políticos/ sociais reforça a proposta de incidência política e formativa que o CCA Paschoal Bianco preza como o fortalecimento do Fórum da Vila Prudente/ Vila Alpina, encontro da Rede de Parceiros dos Polos de Prevenção à Violência Doméstica Vila Alpina e Vila Prudente, Fórum da Criança e do Adolescente da Vila Prudente e Parque São Lucas, CMDCA, Rede Nossas Crianças e equipamentos socioassistenciais da Proteção Básica e Especial.

5 – FORMA DE CUMPRIMENTO DAS METAS

Para o cumprimento das metas estabelecidas o CCA Paschoal Bianco trabalha com estratégias que se baseiam no Estatuto da Criança e do Adolescente e em fundamentos da pedagogia socioconstrutivista.

O ECA nos orienta na garantia de direitos das crianças e dos adolescentes que atendemos, assim como na condução do trabalho em rede e no desenvolvimento de funcionários, usuários e famílias na participação em atividades de incidência política e reflexão crítica. Elementos do socioconstrutivismo se referem às ideias de construção social do saber em contexto social, histórico e cultural, e exalta a ideia do jovem ser colocado em um ambiente estimulante e criativo, para que possa desenvolver sua própria linha de raciocínio a fim de desvendar e explicar os acontecimentos do mundo.

Dentro dessa perspectiva de trabalho são desenvolvidos atividades e projetos que valorizam o diálogo, a convivência, cultura, cidadania, garantia de direitos, autonomia e o fortalecimento de vínculo familiar e comunitário.

OSC

Sede: Rua Antenas, nº 582 – Vila Califórnia – São Paulo/SP – CEP 03213-000 – Tel. 2506-5411



AÇÃO SOCIAL PADRE PASCHOAL BIANCO

CNPJ: 56.812.373/0001-11

Declaração de utilidade pública municipal conforme Decreto n.º 50992 de 14/11/2009

Declaração de utilidade pública estadual conforme Lei n.º 15025 de 22/05/2013

Inscrição no Conselho Municipal da Criança e do Adolescente da Cidade de São Paulo sob n.º 400/1994

Inscrição no Conselho Municipal de Assistência Social da Cidade de São Paulo sob n.º 116/2011

Certificado de matrícula de organização de assistência social sob n.º 31264 (PMSP/SMADS)

Cadastro Único das Entidades Parceiras do Terceiro Setor da Cidade de São Paulo (PMSP/SEMPA)

Cadastro Pró Social da Secretaria de Estado de Assistência Social sob n.º 5490/2003 – SEADS/PS

Compete à nossa programação diária, de 8 horas, divididas em dois turnos, de segunda a sexta-feira: o café da manhã, almoço, a higiene bucal, as atividades socioeducativas/socioculturais e o café da tarde.

As atividades são planejadas pelos educadores na semana anterior a sua execução, com ciência da coordenação. Os projetos pedagógicos de curto e médio prazo são propostos em reuniões pedagógicas mensais e envolve o planejamento de atividades continuadas acerca de expressões artísticas, cidadania, cultura e fortalecimento de vínculo familiar e comunitário.

Nossas ações visam o cumprimento das metas que competem ao espaço físico, gestão dos recursos financeiros, gestão administrativa, trabalho com usuários, trabalho com famílias e trabalho com o território.

Para corresponder às metas referentes a cada item é preciso uma constante análise das necessidades emergenciais e de manutenção ao que se refere o bom atendimento e acolhimento das crianças e dos adolescentes, assim como o trabalho com as famílias e o território, questões como dedetização, pintura, manutenção de extintores, reparos de hidráulica e elétrica, manutenção e reparos em itens eletrônicos e eletrodomésticos em geral, aquisição de bens duráveis com prévia autorização do Gestor de Parceria, substituição de itens de cozinha (talheres, pratos, copos e demais itens pertinentes diretamente ligados ao atendimento dos usuários), aquisição de materiais pedagógicos para suporte aos orientadores (livros, filmes e jogos), formação constante dos profissionais, atividades socioeducativas e socioculturais de qualidade (internas e externas), articulação e trabalho de incidência política no território.

Essas ações são organizadas da seguinte maneira:

Gestão de Pessoal:

Âmbito que envolve a atenção à equipe de funcionários, mantendo-os atualizados e motivados para o exercício de suas funções dentro da efetividade, eficiência e eficácia esperada;

OSC

Sede: Rua Antenas, nº 582 – Vila Califórnia – São Paulo/SP – CEP 03213-000 – Tel. 2506-5411



AÇÃO SOCIAL PADRE PASCHOAL BIANCO

CNPJ: 56.812.373/0001-11

Declaração de utilidade pública municipal conforme Decreto n.º 50992 de 14/11/2009

Declaração de utilidade pública estadual conforme Lei n.º 15025 de 22/05/2013

Inscrição no Conselho Municipal da Criança e do Adolescente da Cidade de São Paulo sob n.º 400/1994

Inscrição no Conselho Municipal de Assistência Social da Cidade de São Paulo sob n.º 116/2011

Certificado de matrícula de organização de assistência social sob n.º 31264 (PMSP/SMADS)

Cadastro Único das Entidades Parceiras do Terceiro Setor da Cidade de São Paulo (PMSP/SEMPA)

Cadastro Pró Social da Secretaria de Estado de Assistência Social sob n.º 5490/2003 – SEADS/PS

Gestão Financeira:

Compete a responsabilidade de se acompanhar as despesas do serviço, buscar constantemente qualidade e valores coerentes dos elementos, organizar a prestação de contas de acordo com a legislação vigente e realizar as devidas provisões de acordo com o planejamento do serviço. O gerenciamento financeiro também deve prever despesas emergenciais com devida autorização do Gestor de Parceria, para reparos elétricos, hidráulicos, prediais, equipamentos eletrônicos e eletrodomésticos, obtenção de materiais para uso pedagógico aos orientadores e para os usuários, passeios, alimentação diferenciada para atividades externas e emergências como falta de distribuição de água, obtenção de utensílios domésticos de cozinha e limpeza, material de escritório, revelação de fotos com cunho institucional e pedagógico, confecção de folders e banners que estão em acordo com a proposta de trabalho estabelecida no presente plano de trabalho e GRAS vigente no período, recarga de extintores, dedetização, laudo do Corpo de Bombeiros e Engenheiro, laudo técnicos para obtenção de certificados obrigatórios para continuidade do trabalho, limpeza e manutenção de coifa, fogão, refrigerador e demais itens da cozinha e refeitório, manutenção de computadores e suprimentos para garantir a execução do trabalho administrativo da gestão, reposição de camisetas dos usuários para identificação em atividades externas;

Coordenação Pedagógica:

Observar as necessidades do público atendido (crianças, adolescentes e famílias) e promover atividades que supram necessidades referentes ao capital cultural, fortalecimento de vínculo e desenvolvimento de habilidades e do emocional de cada usuário a partir de oficinas diversas, projetos temáticos e culturais, roda de conversa, esporte, passeios culturais, recreativos e educacionais e encontros;

Articulação:

Nesse ponto o CCA Paschoal Bianco promove o contato com outros serviços da assistência social e de outras secretarias a fim de garantir o direito de acesso dos usuários e famílias ao atendimento completo para sua necessidade. Isso também envolve a presença em reuniões para discussão de caso e de incidência política.

OSC

Sede: Rua Antenas, nº 582 – Vila Califórnia – São Paulo/SP – CEP 03213-000 – Tel. 2506-5411



AÇÃO SOCIAL PADRE PASCHOAL BIANCO

CNPJ: 56.812.373/0001-11

Declaração de utilidade pública municipal conforme Decreto n.º 50992 de 14/11/2009

Declaração de utilidade pública estadual conforme Lei n.º 15025 de 22/05/2013

Inscrição no Conselho Municipal da Criança e do Adolescente da Cidade de São Paulo sob n.º 400/1994

Inscrição no Conselho Municipal de Assistência Social da Cidade de São Paulo sob n.º 116/2011

Certificado de matrícula de organização de assistência social sob n.º 31264 (PMSP/SMADS)

Cadastro Único das Entidades Parceiras do Terceiro Setor da Cidade de São Paulo (PMSP/SEMPA)

Cadastro Pró Social da Secretaria de Estado de Assistência Social sob n.º 5490/2003 – SEADS/PS

6 – DETALHAMENTO DA PROPOSTA (Mínimo necessário de detalhamento)

6.1. Público alvo:

Como público alvo principal, este projeto visa atender 90 crianças e adolescentes, que residam em raio de abrangência especificado pela Secretaria Municipal da Assistência e Desenvolvimento Social, na região de Vila Califórnia, São Paulo-SP. Como público alvo secundário, as famílias de cada criança e adolescente atendido se tornam instrumento de fortalecimento de vínculo familiar, proposta vigente da tipificação do serviço, com o constante contato e participação no dia a dia do centro. Em panorama geral do público alvo: as famílias são de maioria negra e nordestina, migrantes do Piauí e Bahia, com composição familiar sem a figura masculina, sendo a mulher arrimo da família e, ainda, casos em que as avós assumem a educação da criança fazendo com que não aconteça o convívio com nenhum dos pais. Mulheres jovens e com mais de um filho em situação de risco com o convívio próximo ao tráfico de drogas. Muitas famílias apresentam histórico de problemas com o álcool. A maioria das crianças desconhece ou são afastadas de seu pai, que possuem histórico de abandono, envolvimento com o crime organizado, encarceramento ou falecimento. Vínculo fragilizado entre pais/ padrastos e as crianças, provocando comportamento agressivo tanto verbal, quanto físico da criança e do adolescente. (Dados extraídos do último censo territorial realizado com as famílias entre Dezembro/2016 e Março/2017).

6.2. Informações das instalações a serem utilizadas

A Instalação, (fotos em anexo) cedida pela Mitra Arquidiocesana de São Paulo, consiste em:

- **Duas Salas:** para a realização das atividades socioeducativas e socioculturais conduzidas por orientador social e/ou coordenação, de acordo com planejamento da Grade de Atividades Semestral (GRAS);

OSC

Sede: Rua Antenas, nº 582 – Vila Califórnia – São Paulo/SP – CEP 03213-000 – Tel. 2506-5411

Questionário

Relacione os moradores

	0 à 4 anos	5 anos	6 à 14 anos	15 à 18 anos	19 à 59 anos	Acima de 60
Homens						
Mulheres						

Quantos comodors existem na residência

	1	2	3	4	5	6	7	8	acima 8

Tipo de construção

Alvenaria	
Madeira	
Mista	

Condições de moradia

Alugada	
Cedida	
Própria	

Situação habitacional

Favela	
Regular	
Cortiço	
Lot. Irregular	

Qual o grau de escolaridade de cada membro da composição familiar

	Analfabeto funcional	Analfabeto não funcional	Cursando ensino fundamental	Ensino fundamental incompleto	Ensino fundamental completo	Cursando ensino Médio	Ensino médio incompleto	Ensino médio completo	Cursando ensino Superior	Ensino superior incompleto	Ensino superior completo
Homens											
Mulheres											

Participação nos Serviços da Socioassistencial

	CCA	CJ	CEDESP	NCI	SASF
6 à 14 anos					
15 à 18 anos					
19 à 59 anos					
Acima de 60 anos					

Trabalho

	Aposentado	Pensionista	Informal	Formal	Desempregado
Homens					
Mulheres					

Renda		Até R\$ 220,00	R\$ 220,01 à R\$ 440,00	R\$ 440,01 à R\$ 660,00	R\$ 660,01 à R\$ 880,00	Acima de R\$ 880,01
Homens						
Mulheres						

Programas e benefícios sociais					
BF	RC	BPC idoso	BPC deficiente	RM	Ação jovem

Caracterização dos fatores de risco										
	Reclusão	Violência	Negligência	Drogadição	Alcoolismo	Adolescente em medida socioeducativa	Situação de acolhimento	Trabalho infantil	Gravidez infantil juvenil	Recusa da criança ou adolescente de ir para escola
6 à 14 anos										
15 à 18 anos										
19 à 59 anos										
Acima de 60 anos										

Expectativas de Serviços e/ou atendimentos

CEI	
CCA	
CI	
CEDESP	
NCI	
SASF	
Centro cultural	
CEU	

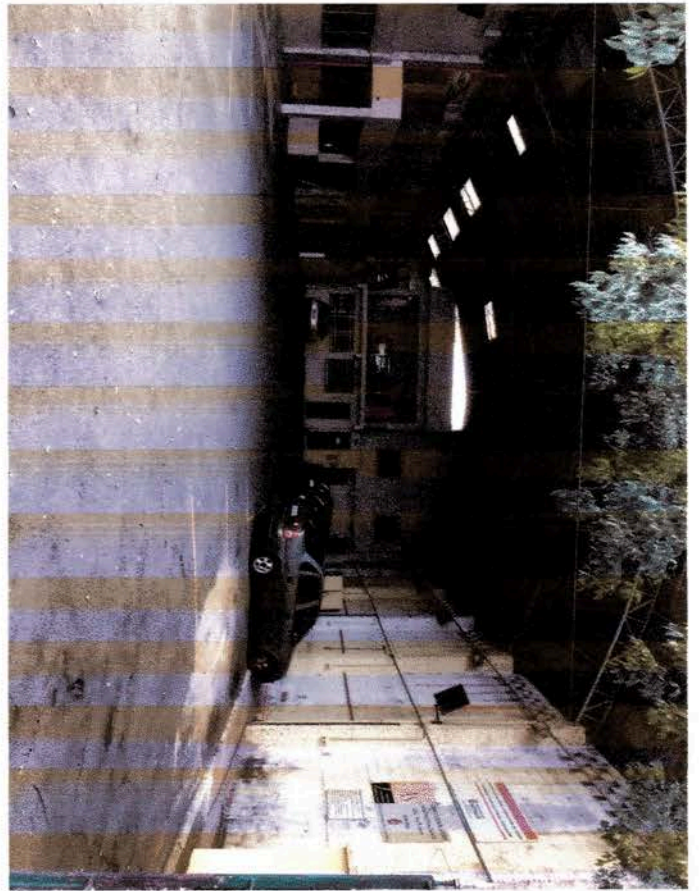
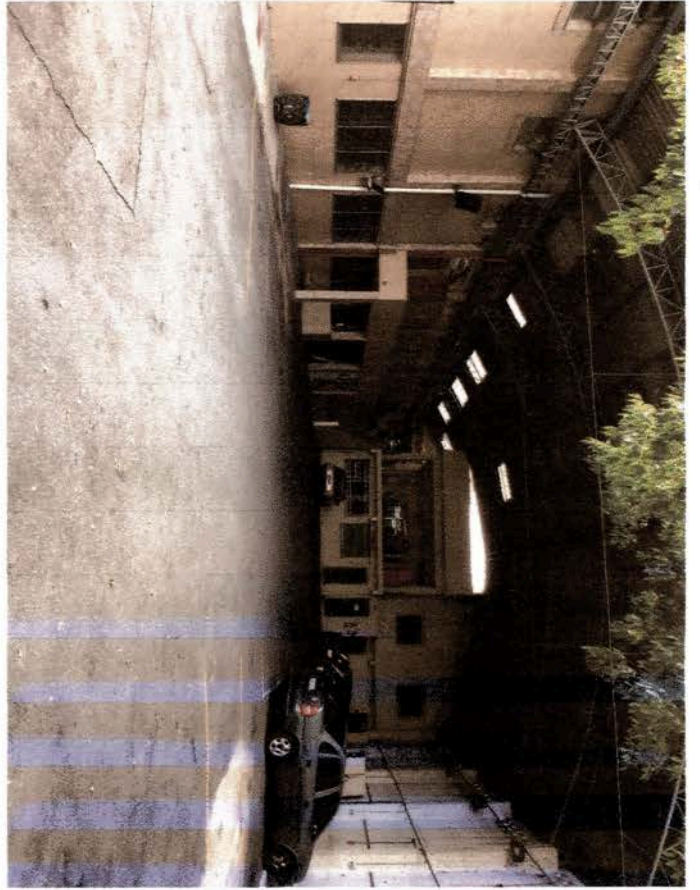
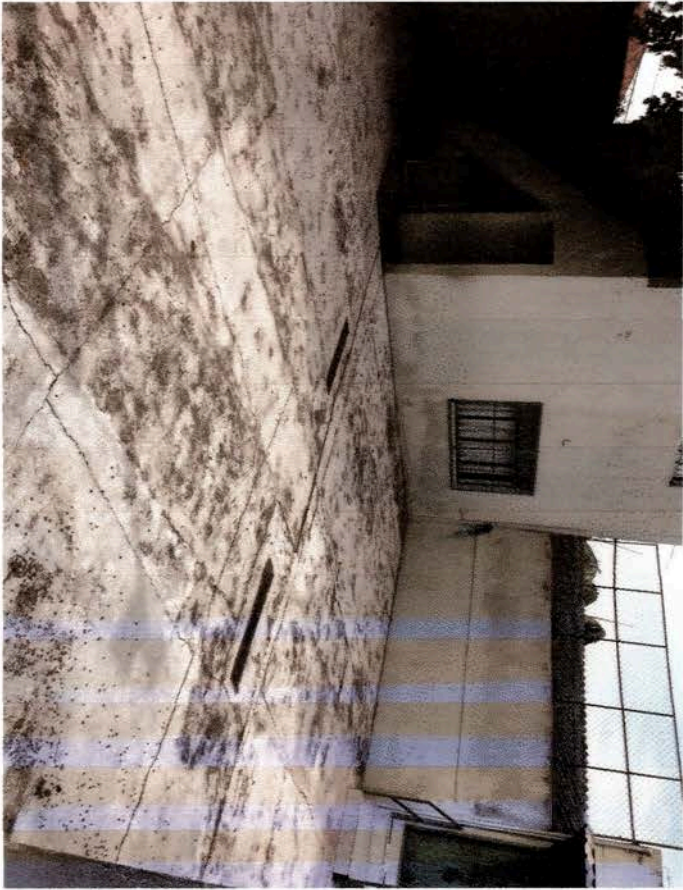

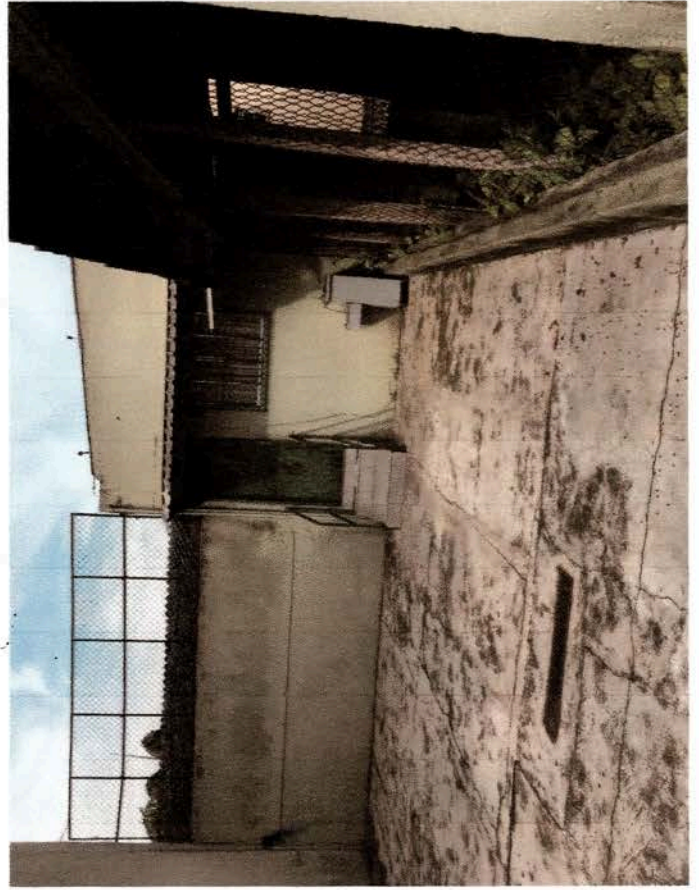
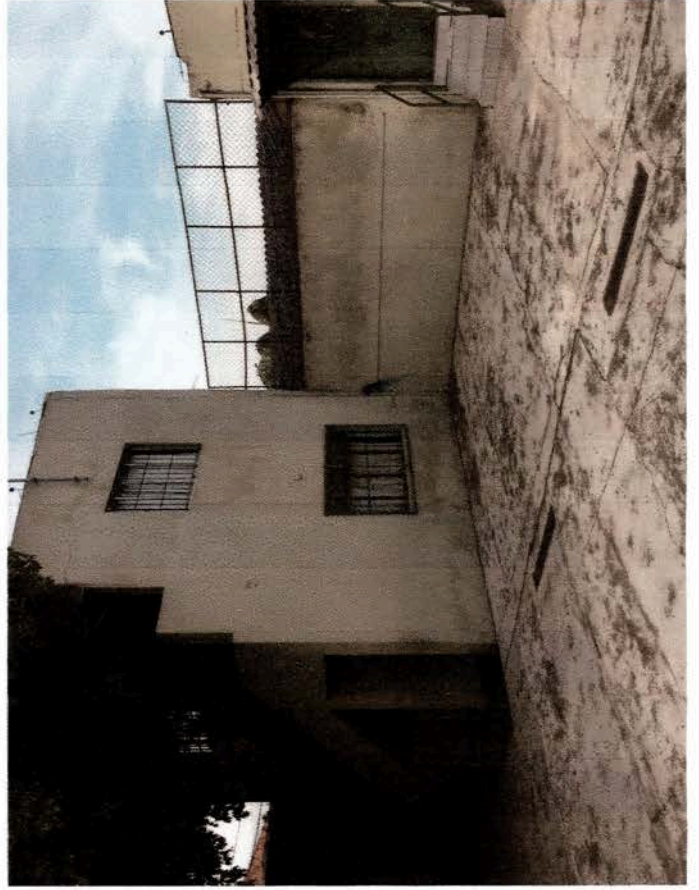
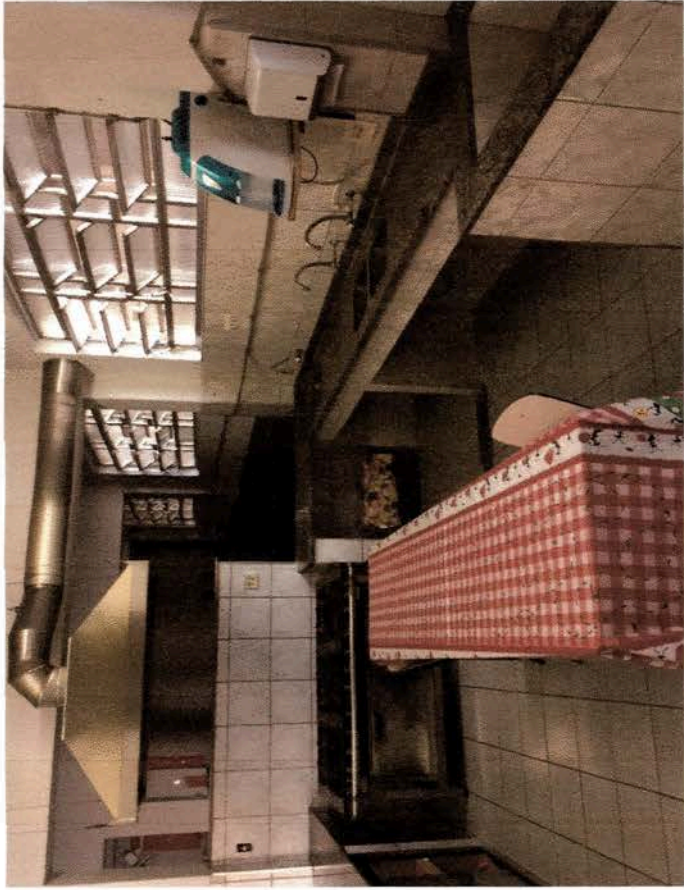

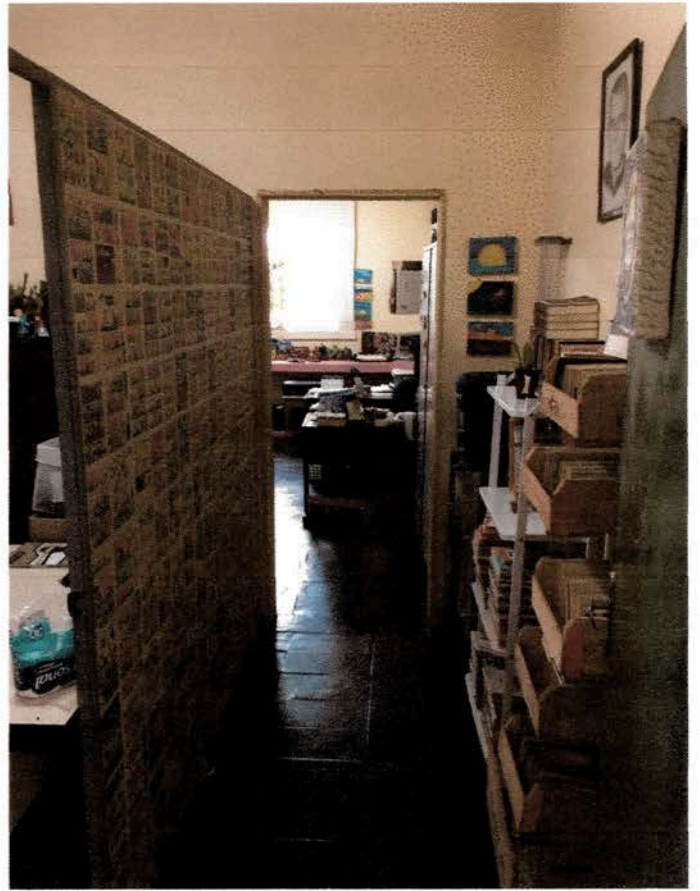





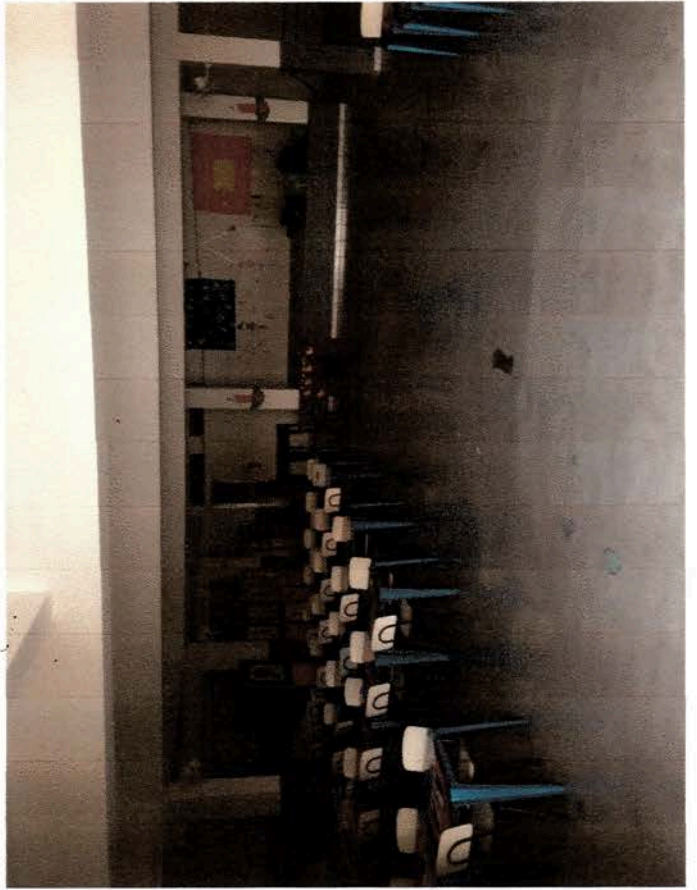

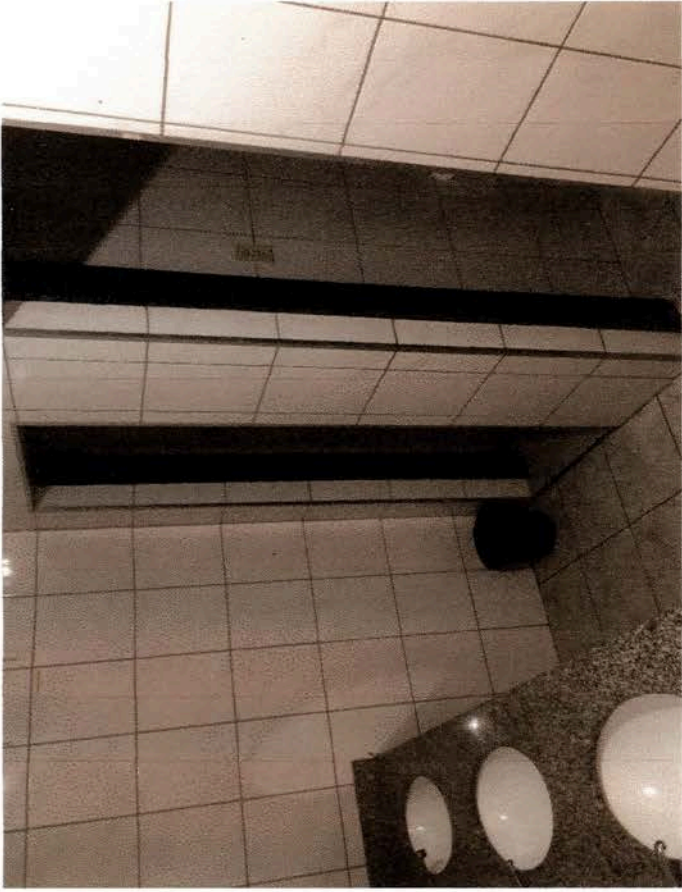

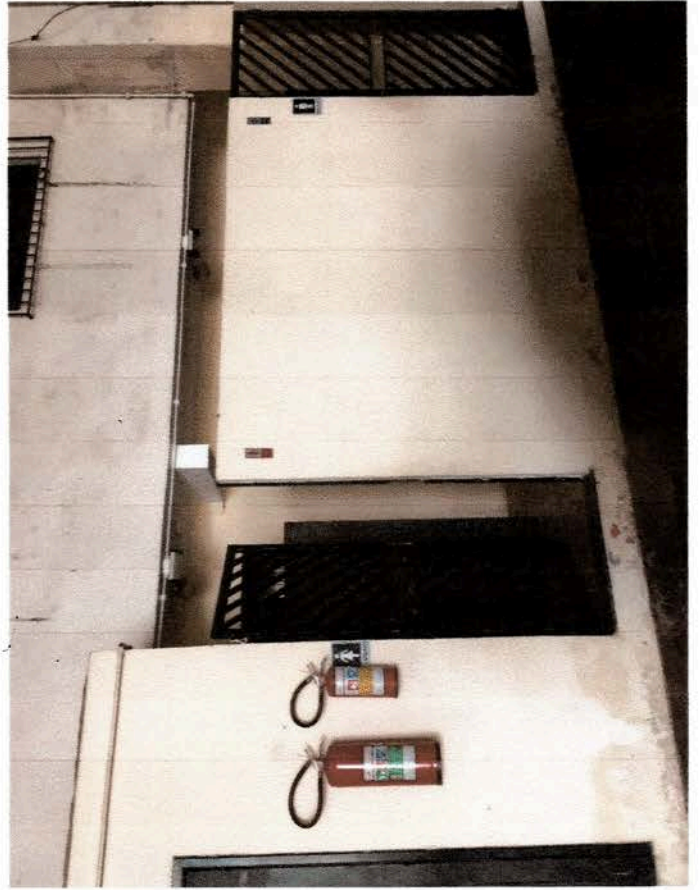
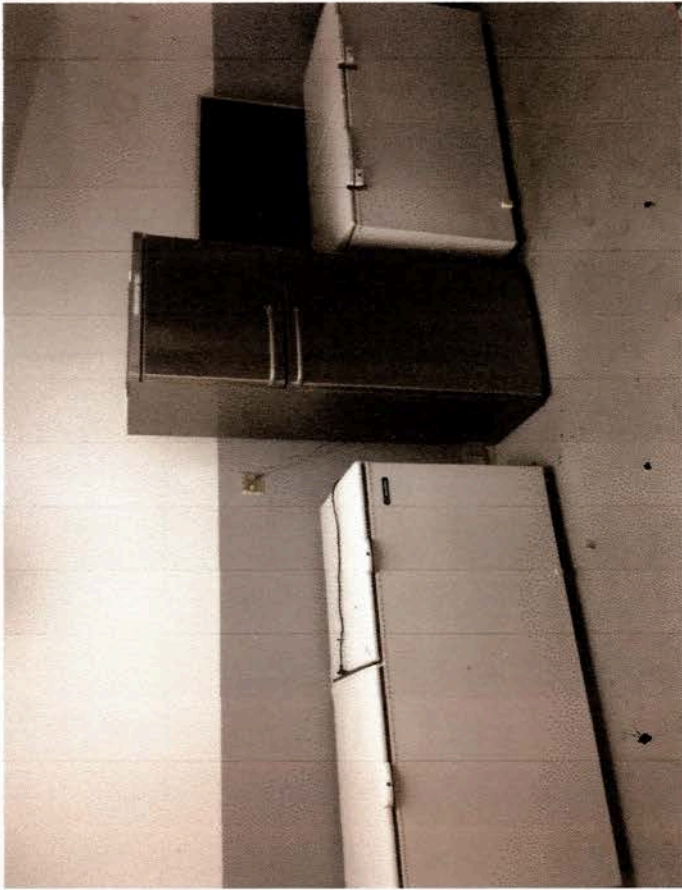

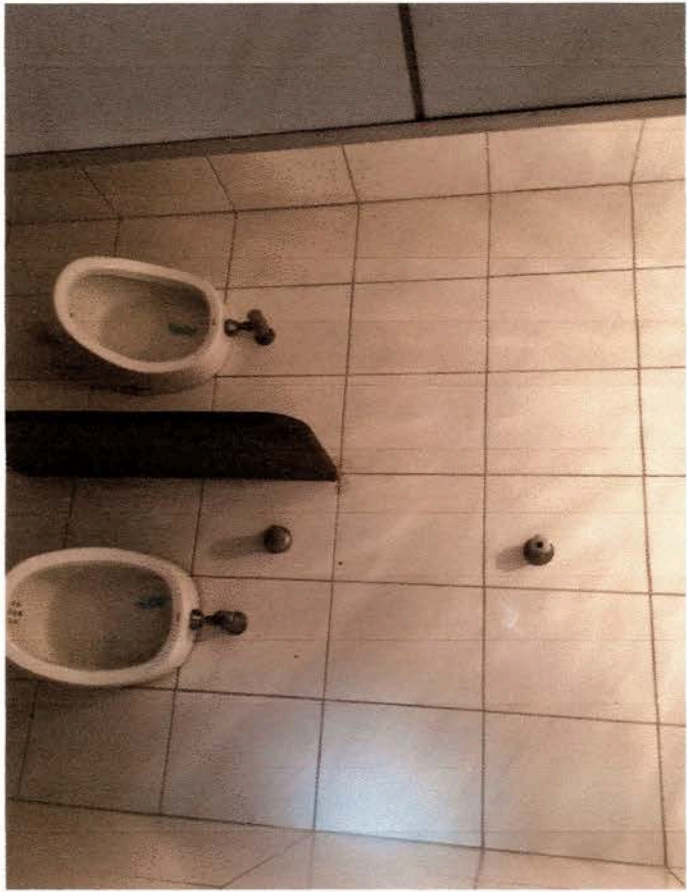

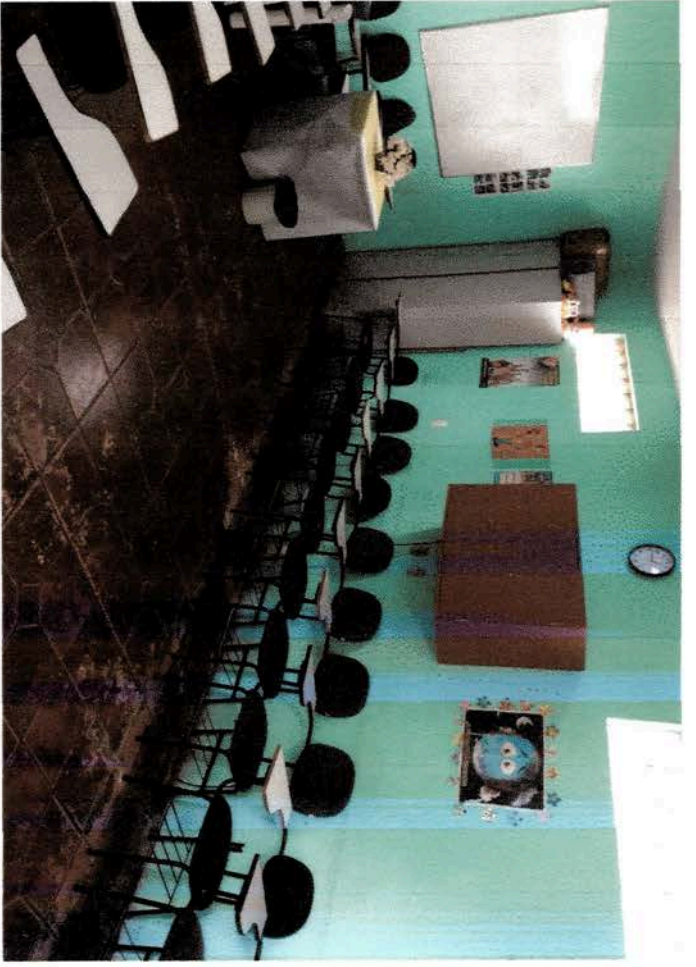



Entidade: Ação Social Pe. Paschoal Bianco

- PERMISSÃO DE USO AUTORIZADA PELO DECRETO MUNICIPAL Nº 42796 DE 16/01/03.
- TERMO DE PERMISSÃO LAVRADO EM-10/10/03 POR TEMPO INDETERMINADO.
- ALTO DE SESSÃO Nº 3664 – PROCESSO Nº 1989-0.002.211-3
- ÁREA MUNICIPAL COM 772,70 M.²
- PARA O FIM ESPECÍFICO DE DESENVOLVIMENTO DE ATIVIDADES SOCIAIS VOLTADAS AO ATENDIMENTO ASSISTENCIAL DE PESSOAS CARENTES, ESPECIALMENTE DE CRIANÇAS E ADOLESCENTES.

Esclarecimentos: { 0 800-175 717 - Ouvidoria Geral do Município.
3241-2258 - Departamento Patrimonial da P.M.S.P.



AÇÃO SOCIAL PADRE PASCHOAL BIANCO

CNPJ: 56.812.373/0001-11

Declaração de utilidade pública municipal conforme Decreto n.º 50992 de 14/11/2009

Declaração de utilidade pública estadual conforme Lei n.º 15025 de 22/05/2013

Inscrição no Conselho Municipal da Criança e do Adolescente da Cidade de São Paulo sob n.º 400/1994

Inscrição no Conselho Municipal de Assistência Social da Cidade de São Paulo sob n.º 116/2011

Certificado de matrícula de organização de assistência social sob n.º 31264 (PMSP/SMADS)

Cadastro Único das Entidades Parceiras do Terceiro Setor da Cidade de São Paulo (PMSP/SEMPA)

Cadastro Pró Social da Secretaria de Estado de Assistência Social sob n.º 5490/2003 – SEADS/PS

- **Uma Sala de leitura e Brinquedoteca:** Para realização de leitura e pesquisa, momentos lúdicos e de descontração;
- **Um salão:** utilizado como espaço para celebrações, refeições, reunião de pais e palestras;
- **Uma cozinha:** onde são preparadas as refeições diárias;
- **Um Pátio coberto:** para a realização de recreação e eventos;
- **Um Pátio sem cobertura:** para realização de recreação e eventos;
- **Dois Banheiros masculinos;**
- **Dois Banheiros femininos;**
- **Um banheiro adaptado para pessoa com deficiência;**
- **Um Banheiro para Funcionários;**
- **Rampas de acesso:** para pessoas com deficiência;

6.3. Vinculação da ação com as orientações do Plano Municipal de Assistência Social e diretrizes nacionais – LOAS, PNAS, SUAS, TIPIFICAÇÃO NACIONAL, PROTOCOLOS DE GESTÃO INTEGRADA DE SERVIÇOS, BENEFÍCIOS DE TRANSFERÊNCIA DE RENDA

Esta proposta atende ao Plano Municipal de Assistência Social, e está submetida às orientações estabelecidas na Lei Orgânica de Assistência Social e integra o Sistema Único de Assistência Social, conforme tipificação nacional de Serviço de Convivência e Fortalecimento de Vínculos, que pertence à proteção social básica.

O **Centro para Crianças e Adolescentes Paschoal Bianco** atende a faixa etária de 6 a 14 anos e onze meses, suas atividades visam à proteção e o desenvolvimento de crianças e adolescentes e o fortalecimento dos vínculos familiares e sociais. O espaço já é referência para o convívio grupal, comunitário e social de forma afetiva e solidária, que preza pelo respeito mútuo.

O espaço proporciona o acesso a atividades socioeducativas e socioculturais em grupo de atendidos, individuais e com a comunidade. Nossas ações estimulam de forma lúdica a autonomia, participação social e a cidadania.

Ações como visitas, apresentações teatrais e de dança, museus, exposições e

OSC

Sede: Rua Antenas, nº 582 – Vila Califórnia – São Paulo/SP – CEP 03213-000 – Tel. 2506-5411



AÇÃO SOCIAL PADRE PASCHOAL BIANCO

CNPJ: 56.812.373/0001-11

Declaração de utilidade pública municipal conforme Decreto n.º 50992 de 14/11/2009

Declaração de utilidade pública estadual conforme Lei n.º 15025 de 22/05/2013

Inscrição no Conselho Municipal da Criança e do Adolescente da Cidade de São Paulo sob n.º 400/1994

Inscrição no Conselho Municipal de Assistência Social da Cidade de São Paulo sob n.º 116/2011

Certificado de matrícula de organização de assistência social sob n.º 31264 (PMSP/SMADS)

Cadastro Único das Entidades Parceiras do Terceiro Setor da Cidade de São Paulo (PMSP/SEMPA)

Cadastro Pró Social da Secretaria de Estado de Assistência Social sob n.º 5490/2003 – SEADS/PS

parques; trabalhos como idealização, planejamento e execução de eventos culturais; atividades que resgatam valores familiares de paz, respeito e tolerância são caminhos para estimular a participação das crianças e adolescentes na vida pública do território e desenvolver competências para a compreensão crítica da realidade social e do mundo contemporâneo.

A rotina do serviço sustenta regras de convivência, hábitos de higiene, momentos de lazer e esportivos, além de oferecer uma alimentação saudável.

Para a efetiva proteção da criança e do adolescente, diferentes aspectos de sua vida são observados a fim de garantir seus direitos como sua inserção, reinserção e permanência no sistema educacional, a identificação de possíveis casos de violência e a realização de encaminhamento apropriado a fim de complementar o trabalho social com famílias e prevenir a ocorrência de situações de risco social.

O **Centro para Crianças e Adolescentes Paschoal Bianco**, diante da vulnerabilidade social, assegura canais de participação e inclusão social com a rede socioassistencial, para que os usuários e suas famílias tenham acesso a benefícios e serviços de qualidade oferecidos pela rede. Possibilitando o desenvolvimento para o processo de socialização das crianças e adolescentes, ampliando as relações entre o projeto, família e a comunidade em geral, rumo à construção de uma sociedade justa e fraterna.

6.4. Forma de acesso dos usuários e controle da demanda ofertada

O acesso ao serviço do **Centro para Crianças e Centro para Adolescentes Paschoal Bianco** se dá à usuários territorialmente referenciados ao CRAS Vila Prudente II, por meio de procura espontânea, busca ativa, encaminhamento da rede socioassistencial e encaminhamento de demais políticas públicas.

O controle de demanda se dá por meio de instrumentais referenciados pelo CRAS VP II como:

- **Ficha de Inscrição e matrícula:** Com os dados pessoais de origem filiação, escolaridade e relacionamento familiar, endereço e quadro de

OSC

Sede: Rua Antenas, nº 582 – Vila Califórnia – São Paulo/SP – CEP 03213-000 – Tel. 2506-5411



AÇÃO SOCIAL PADRE PASCHOAL BIANCO

CNPJ: 56.812.373/0001-11

Declaração de utilidade pública municipal conforme Decreto n.º 50992 de 14/11/2009

Declaração de utilidade pública estadual conforme Lei n.º 15025 de 22/05/2013

Inscrição no Conselho Municipal da Criança e do Adolescente da Cidade de São Paulo sob n.º 400/1994

Inscrição no Conselho Municipal de Assistência Social da Cidade de São Paulo sob n.º 116/2011

Certificado de matrícula de organização de assistência social sob n.º 31264 (PMSP/SMADS)

Cadastro Único das Entidades Parceiras do Terceiro Setor da Cidade de São Paulo (PMSP/SEMPA)

Cadastro Pró Social da Secretaria de Estado de Assistência Social sob n.º 5490/2003 – SEADS/PS

caracterização socioeconômico da família;

- **Ficha de Saúde:** Aborda dados relacionados à situação de saúde da criança e hereditariedade familiar e exige da carteira de vacinação;
- **DEMES:** Descrição Mensal da Execução de Serviços Socioassistencial;
- **Controle Mensal de Frequência:** Aborda o número de presenças e faltas;
- **Relação de atividades desenvolvidas:** Relatório mensal das atividades realizadas no núcleo;
- **GRAS:** Grade de Atividade Semestral;

Esse controle ainda inclui instrumentais criados pelo CCA Paschoal Bianco como:

- **Semanário de atividades:** documento utilizado pelos educadores, em que consta o planejamento das atividades da semana seguinte de atendimento, incluindo a proposta pedagógica da ação (modelo anexo);
- **Avaliação:** sistema de avaliação do serviço junto às famílias e usuários, na intenção de aperfeiçoar o atendimento do CCA (modelo anexo);
- **Roteiro busca ativa:** material de apoio para a execução de busca ativa, sintetizando informações de lista de influência fornecida pelo CRAS e a geografia da área de abrangência (modelo anexo);
- **Relatórios de projetos:** resumo de projetos pedagógicos desenvolvidos que possuem começo, meio e fim, na intenção de obter

OSC

Sede: Rua Antenas, nº 582 – Vila Califórnia – São Paulo/SP – CEP 03213-000 – Tel. 2506-5411

Serviço	CCA PASCHOAL BIANCO				
Educador		Período	__/__/__ a __/__/__	Ano	2017

Atividades com os usuários **Atender aos temas referenciados e estruturados no GRAS semestral**

Informações da Atividade	
Período de Realização	

Informações da Atividade	
Período de Realização	

Informações da Atividade	
Período de Realização	

Informações da Atividade	
Período de Realização	

Informações da Atividade	
Período de Realização	

Materiais necessários para atividades da semana	
---	--

Relação com as ofertas do trabalho social	
---	--

Relação com as ofertas do trabalho socioeducativo	
---	--

Assinatura do Responsável pela execução das atividades	
--	--



C.C.A. Paschoal Bianco
Ação Social Padre Paschoal Bianco
ccapaschoalbianco@gmail.com – Fone: 2506-5411

AVALIAÇÃO DO SERVIÇO CCA PASCHOAL BIANCO

Turma de atendimento: Ivete (tarde) Claudete Ivete (manhã)

Para melhor atender os usuários e as famílias do CCA Paschoal Bianco, precisamos saber sua opinião referente ao trabalho desempenhado pelo serviço nos últimos meses. Reforçamos que a participação constante da família no dia a dia e no desenvolvimento das atividades é importante para todo o processo de trabalho com a criança e o adolescente.

Abaixo segue uma lista de eventos realizados pelo CCA Paschoal Bianco seguidos de um espaço para colocarem uma **nota de 0 a 5, em que 0 significa totalmente insatisfatório e 5 totalmente satisfatório**. Pontue a atividade levando em consideração o aproveitamento da criança e do adolescente e a importância de existir a atividade no serviço.

Passeio ao Centro Cultural Banco do Brasil - exposição do artista Erwin Wurm – 16/03;

Passeio à Sítio Iândia – 24/03;

Visita da São Paulo Companhia de Dança – 29/03;

Oficina Com Lola... – arteterapia com bonecos – 18/04;

Semana da Família – aula de street dance, aula de zumba e atividades no cdc, projeto Retratos da Família, lembranças – maio;

Passeio ao Museu do Futebol – 01/06;

Passeio a São Paulo Companhia de Dança – 21/06;



C.C.A. Paschoal Bianco
Ação Social Padre Paschoal Bianco
ccapaschoalbianco@gmail.com – Fone: 2506-5411

Festa Junina – 30/06;

Aulas de street dance – todos os meses;

Passeio ao Auditório do Ibirapuera – 04/07

Palestra com dentista – 07/07

Dia da Pizza – 14/07

Exposição Retratos da Família – 25/07

Passeio ao Centro Cultural São Paulo – Animamundi – 28/07

Visita da São Paulo Companhia de Dança – apresentação dos adolescentes – 09/08

Ação Comunitária “Nosso bairro, Nosso espaço para viver” – set/out

Dia a dia com os educadores – todos os meses

Sugestões/críticas/observações:



C.C.A. Paschoal Bianco
Ação Social Padre Paschoal Bianco
ccapaschoalbianco@gmail.com – Fone: 2506-5411

Agora vamos pedir que todos avaliem sua participação como família nas atividades e no dia a dia do serviço do CCA Paschoal Bianco, nesse momento todos podem refletir sobre sua própria interação com os funcionários, participação nas atividades, nas reuniões, horário de entrada e saída (inclusive em passeios) e avisos sobre a ausência dos usuários. Podem usar espaço disponível para colocarem uma nota de 0 a 5, em que 0 significa **totalmente insatisfatório** e 5 **totalmente satisfatório**.

Participações nas Reuniões;

Participação nas atividades;

Horário de entrada e saída;

Justificativas de ausências;

Retorno de bilhetes;

Interação com os funcionários;

Aproveitamento dos encaminhamentos realizados (cras, saúde, outros serviços da rede);

Interação com a criança/adolescente sobre o dia a dia do CCA Paschoal Bianco;

CCA Paschoal Bianco - Roteiro de visitas e Busca Ativa

NOME_RF	ENDEREÇO	NUM_LOGRAD	COMPLEMENTO1	COMPLEMENTO2	CEP_1	CEP_GEO	FAVA_REND	RECEBE_PBE
1 ANDREA ALVES	1 V. PRUDENTE	67			3214070	3214070	POBRE	SIM
2 ENI TIAGO SARTANA	2 V. PRUDENTE	121			3214070	3214070	EXTREMAMENTE POBRE	SIM
3 LUCILEIDE PEREIRA DO NASCIMENTO RAMALHO	2 V. PRUDENTE	628	CASA 5		3213000	3213000	EXTREMAMENTE POBRE	SIM
4 MARIA DO SOCORRO BARBOSA LIMA	2 V. PRUDENTE	80			3214070	3214070	EXTREMAMENTE POBRE	SIM
5 MARILUCIA PEREIRA DE SOUZA	2 V. PRUDENTE	15			3214070	3214070	EXTREMAMENTE POBRE	SIM
6 MARLY ABALJO SOUSA	2 V. PRUDENTE	39	CASA 2		3214070	3214070	EXTREMAMENTE POBRE	SIM
7 MONICA CONCEICAO DE MORAIS	1 V. PRUDENTE	47	CASA 1		3213000	3213000	POBRE	SIM
8 ROSANGELA FERREIRA DA COSTA	1 V. PRUDENTE	203	CASA 1		3213000	3213000	POBRE	SIM
9 TATIANE SANTOS OLIVEIRA	1 V. PRUDENTE	193			3213000	3213000	POBRE	SIM

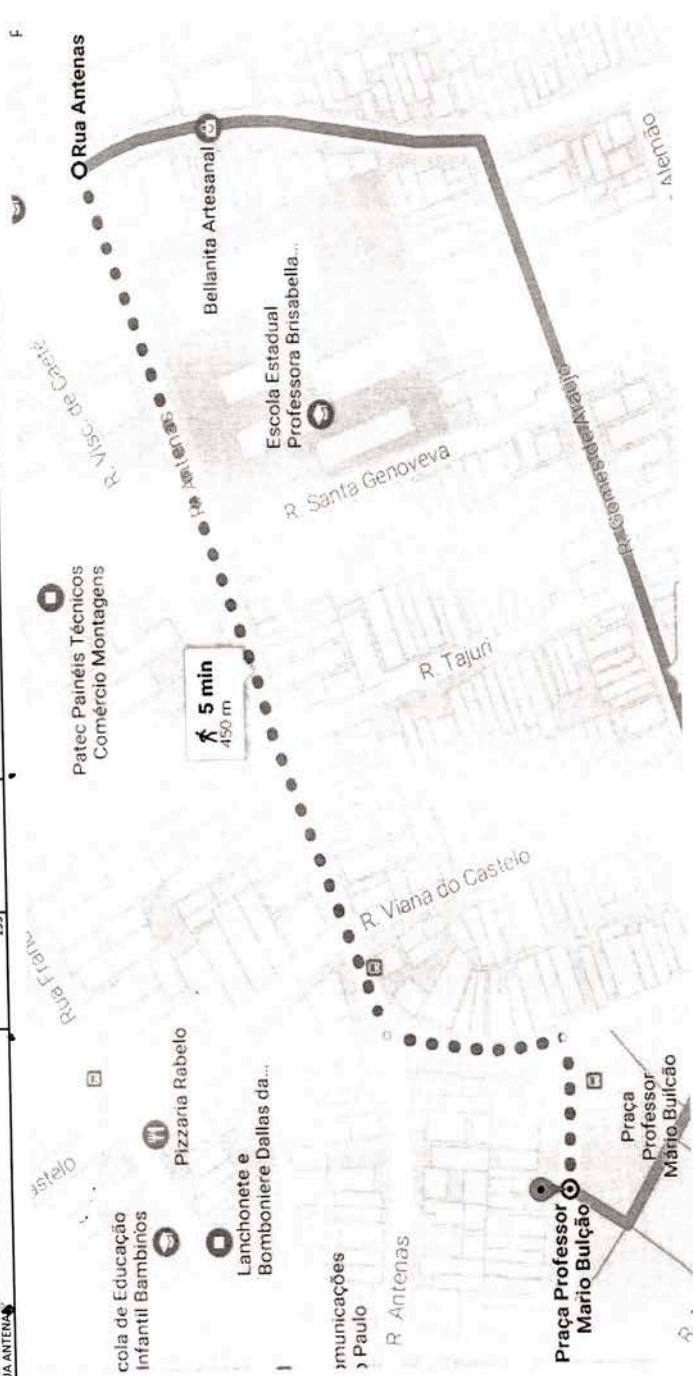



AÇÃO SOCIAL PADRE PASCHOAL BIANCO

CNPJ: 56.812.373/0001-11

Declaração de utilidade pública municipal conforme Decreto n.º 50992 de 14/11/2009

Declaração de utilidade pública estadual conforme Lei n.º 15025 de 22/05/2013

Inscrição no Conselho Municipal da Criança e do Adolescente da Cidade de São Paulo sob n.º 400/1994

Inscrição no Conselho Municipal de Assistência Social da Cidade de São Paulo sob n.º 116/2011

Certificado de matrícula de organização de assistência social sob n.º 31264 (PMSP/SMADS)

Cadastro Único das Entidades Parceiras do Terceiro Setor da Cidade de São Paulo (PMSP/SEMPA)

Cadastro Pró Social da Secretaria de Estado de Assistência Social sob n.º 5490/2003 – SEADS/PS

ANEXO:

Documentos comprobatórios de experiência prévia na realização do objeto da parceria, nos termos do artigo 25, do Decreto Municipal no 57.575/16:

Diante da Minuta apresentada onde constam registros escritos e fotográficos do desenvolvimento do trabalho socioeducativo do CCA Paschoal Bianco, segue relação de documentos comprobatórios de experiência na realização do objeto da parceria.

- Extração de relatório de atividades de Fevereiro a Dezembro/2017, ilustrando a atuação do trabalho e articulação em território e parcerias – Documento pertencente ao Instrumental Referenciado de prestação de Contas Mensal;
- Ofícios referentes a agradecimentos de doações, ingressos de passeios e comunicações de parcerias;
- Termos de parcerias e estágios com Instituições de Cursos Superiores
- Parcerias com Intercambistas;
- Voluntários que atuaram em diversas atividades ocorridas durante o ano de 2017 dentro do equipamento;
- Demais documentos relevantes para comprovação da capacidade técnica para desenvolvimento do trabalho;
- Currículo dos profissionais responsáveis pela execução do projeto;

OSC

Cada. Bus. Antares - 0.500 - Vila Colômbia - São Paulo/SP - CEP 02012-000 - Tel: 0504 5411

2. Trabalho com os Profissionais

Reuniões de equipe			
<i>Preencha o quadro Reuniões de Equipe com as datas, pautas das reuniões, estratégias utilizadas e profissionais (somente cargos) envolvidos.</i>			
Dia(s)	Pauta	Estratégia(s) utilizada	Profissionais presentes
16/02	Processo seletivo de agente operacional	Entrevista em grupo/ teste de persuasão	Gerente
21/02	planejamento março, organização do espaço, produção do baile de carnaval.	Reunião em grupo	Toda equipe

Capacitação Interna			
<i>Preencha no quadro as capacitações realizadas com a equipe do CCA. Podem ser inseridas as capacitações oferecidas pelo próprio CCA ou por quaisquer outras instituições, desde que sejam relacionadas aos objetivos do Serviço.</i>			
Tema	Carga Horária	Profissionais	Responsável

Capacitação promovida pela SMADS	
<i>Acrescente, caso julgue necessário, sugestões e propostas de novos temas para capacitação</i>	

3. Articulação com o território

3.1 Locais de realização das atividades		
Nome	Localização	Tipo de atividade
Grupo de Trabalho Vila Prudente	CCA São Pedro	Reunião sobre curso para funcionárias da cozinha, concurso de culinária, indicadores de frequência e senso territorial.

3.2 Parcerias com instituições/organizações ou Profissionais

Instituição/ Nome do profissional	Tipo de Parceria	Ações
BIÓLEO	DOAÇÃO	COLETA DE ÓLEO DE COZINHA USADO NA COMUNIDADE.
REDE NOSSAS CRIANÇAS	ARTICULAÇÃO	ENCONTRO DA REDE NOSSAS CRIANÇAS, TEMA: CAPTAÇÃO DE RECURSOS NO 3º SETOR.
Brigada Scotch-Brite	Campanha de reciclagem de esponja de cozinha.	Coleta de esponjas e embalagens para reciclagem.

2. Trabalho com os Profissionais

Reuniões de equipe			
<i>Preencha o quadro Reuniões de Equipe com as datas, pautas das reuniões, estratégias utilizadas e profissionais (somente cargos) envolvidos.</i>			
Dia(s)	Pauta	Estratégia(s) utilizada	Profissionais presentes
31/03	Planejamento março, organização do espaço, produção do baile de carnaval;	Reunião em grupo	Toda equipe

Capacitação Interna			
<i>Preencha no quadro as capacitações realizadas com a equipe do CCA. Podem ser inseridas as capacitações oferecidas pelo próprio CCA ou por quaisquer outras instituições, desde que sejam relacionadas aos objetivos do Serviço.</i>			
Tema	Carga Horária	Profissionais	Responsável
VIOLENCIA CONTRA CRIANÇAS E ADOLESCENTES	4 HORAS	TODA EQUIPE	SPVV VILA PRUDENTE

Capacitação promovida pela SMADS	
ALIMENTE-SE BEM – SMADS e SENAI IPIRANGA	
<i>Acrescente, caso julque necessário, sugestões e propostas de novos temas para capacitação.</i>	

3. Articulação com o território

3.1 Locais de realização das atividades		
Nome	Localização	Tipo de atividade
GRUPO DE TRABALHO VILA PRUDENTE	CRAS VP	REUNIÃO SOBRE DADOS SENSO TERRITORIAL
REDE SOCIAL SENAC	SENAC VILA PRUDENTE	ARTICULAÇÃO TERRITORIAL COM EQUIPAMENTOS
SUPERVISÃO COLETIVA	CCA PASCHOAL BIANCO	ARTICULAÇÃO ENTRE OS CCAS SUPERVISIONADOS (PASCHOAL BIANCO, ZUMBI DOS PALMARES E ARCA DO SABER)

3.2 Parcerias com instituições/organizações ou Profissionais

Instituição/ Nome do profissional	Tipo de Parceria	Ações
BIÓLEO	DOAÇÃO	COLETA DE ÓLEO DE COZINHA USADO NA COMUNIDADE.
REDE NOSSAS CRIANÇAS	ARTICULAÇÃO	ENCONTRO DA REDE NOSSAS CRIANÇAS, TEMA: CAPTAÇÃO DE RECURSOS NO 3º SETOR.
BRIGADA SCOTCH-BRITE	CAMPANHA DE RECICLAGEM DE ESPONJA DE COZINHA.	COLETA DE ESPONJAS E EMBALAGENS PARA RECICLAGEM.

2. Trabalho com os Profissionais

Reuniões de equipe			
<i>Preencha o quadro Reuniões de Equipe com as datas, pautas das reuniões, estratégias utilizadas e profissionais (somente cargos) envolvidos.</i>			
Dia(s)	Pauta	Estratégia(s) utilizada	Profissionais presentes
25/04	Verificar demanda de visita domiciliar, planejamento dia das mães, semana das profissões, datas importantes de junho;	Reunião em grupo	Toda equipe

Capacitação Interna			
<i>Preencha no quadro as capacitações realizadas com a equipe do CCA. Podem ser inseridas as capacitações oferecidas pelo próprio CCA ou por quaisquer outras instituições, desde que sejam relacionadas aos objetivos do Serviço</i>			
Tema	Carga Horária	Profissionais	Responsável
ARTETERAPIA	2 HORAS	TODA EQUIPE	ATELIÊ ...COM LOLA

Capacitação promovida pela SMADS	
<i>Acrescente, caso julgue necessário, sugestões e propostas de novos temas para capacitação.</i>	

3. Articulação com o território

3.1 Locais de realização das atividades

Nome	Localização	Tipo de atividade
GRUPO DE TRABALHO VILA PRUDENTE	CREAS VP	REUNIÃO SOBRE A PRÉ-CONFERÊNCIA
REDE DE PARCEIROS - FÓRUM	RUA JOSÉ ZAPPI, 255	SEMINÁRIO DO DIA 25/05, CAPS AD E DEMANDAS DO FÓRUM DA CRIANÇA.
SUPERVISÃO COLETIVA	CCA PASCHOAL BIANCO	ARTICULAÇÃO ENTRE OS CCAS SUPERVISIONADOS (PASCHOAL BIANCO, ZUMBI DOS PALMARES E ARCA DO SABER)

3.2 Parcerias com instituições/organizações ou Profissionais

Instituição/ Nome do profissional	Tipo de Parceria	Ações
BIÓLEO	DOAÇÃO	COLETA DE ÓLEO DE COZINHA USADO NA COMUNIDADE.
COMITÊ DA REDE NOSSAS CRIANÇAS	ARTICULAÇÃO	AVALIAÇÃO DE QUESTIONÁRIO; PLANO DE AÇÃO A SER APLICADO NAS REUNIÕES DA RNC;
FUNCIONÁRIOS DA GM	DOAÇÃO	MOBILIZAÇÃO E DOAÇÃO DE MATERIAL ESCOLAR;
ATELIÊ ...COM LOLA	AÇÃO DE ARTETERAPIA	DOAÇÃO DE BONECOS; CONTAÇÃO DE HISTÓRIAS; PERSONALIZAÇÃO DE BONECO;
BRIGADA SCOTCH-BRITE	CAMPANHA DE RECICLAGEM DE ESPONJA DE COZINHA.	COLETA DE ESPONJAS E EMBALAGENS PARA RECICLAGEM.

2. Trabalho com os Profissionais

Reuniões de equipe

Preencha o quadro Reuniões de Equipe com as datas, pautas das reuniões, estratégias utilizadas e profissionais (somente cargos) envolvidos.

Dia(s)	Pauta	Estratégia(s) utilizada	Profissionais presentes
29/05	Visita e busca ativa, avaliação semana da família, passeio de junho, festa junina, informações sobre Aiesec – intercambistas, oficina de bijuteria, entrega dos retratos.	Reunião em grupo	Toda equipe

Capacitação Interna

Preencha no quadro as capacitações realizadas com a equipe do CCA. Podem ser inseridas as capacitações oferecidas pelo próprio CCA ou por quaisquer outras instituições, desde que sejam relacionadas aos objetivos do Serviço.

Tema	Carga Horária	Profissionais	Responsável

Capacitação promovida pela SMADS

Acrescente, caso julgue necessário, sugestões e propostas de novos temas para capacitação.	

3. Articulação com o território

3.1 Locais de realização das atividades

Nome	Localização	Tipo de atividade
VISITA DOMICILIAR	CRAS VP	REUNIÃO SOBRE PONTOS IMPORTANTES A SEREM OBSERVADOS EM UMA VISITA DOMICILIAR.
FÓRUM – REDE DE PARCEIROS	RUA JOSÉ ZAPPI, 120	FÓRUM E WORLD CAFE: "A REALIDADE E O FUTURO DA CRIANÇA E DO ADOLESCENTE NA NOSSA SOCIEDADE ATUAL"
PRÉ-CONFERÊNCIA REGIONAL DA ASSISTÊNCIA SOCIAL	CREAS VP	REUNIÃO DE ARTICULAÇÃO PARA PLANEJAMENTO DA CONFERÊNCIA REGIONAL DA VP.

3.2 Parcerias com instituições/organizações ou Profissionais

Instituição/ Nome do profissional	Tipo de Parceria	Ações
BIÓLEO	DOAÇÃO	COLETA DE ÓLEO DE COZINHA USADO NA COMUNIDADE.
COMITÊ DA REDE NOSSAS CRIANÇAS	ARTICULAÇÃO	PLANEJAMENTO DE REUNIÃO DE JUNHO COM O TEMA DE TRABALHO INFANTIL;
FUNCIÓNÁRIOS DA GM	DOAÇÃO	MOBILIZAÇÃO E DOAÇÃO DE MATERIAL ESCOLAR;
REUNIÃO REDE NOSSAS CRIANÇAS	ARTICULAÇÃO	PALESTRA SOBRE EXPLORAÇÃO E ABUSO SEXUAL DE CRIANÇAS E ADOLESCENTES;
UNI CAPITAL	ESTÁGIO DE PSICOLOGIA	ESTÁGIO DE OBSERVAÇÃO INSTITUCIONAL;
BRIGADA SCOTCH-BRITE	CAMPANHA DE RECICLAGEM DE ESPONJA DE COZINHA.	COLETA DE ESPONJAS E EMBALAGENS PARA RECICLAGEM.

2. Trabalho com os Profissionais

Reuniões de equipe			
Preencha o quadro Reuniões de Equipe com as datas, pautas das reuniões, estratégias utilizadas e profissionais (somente cargos) envolvidos			
Dia(s)	Pauta	Estratégia(s) utilizada	Profissionais presentes
29/06	Formação sobre a conferência da Assistência Social, visita domiciliar e busca ativa.	Palestra expositiva;	Toda equipe

Capacitação Interna			
Preencha no quadro as capacitações realizadas com a equipe do CCA. Podem ser inseridas as capacitações oferecidas pelo próprio CCA ou por quaisquer outras instituições, desde que sejam relacionadas aos objetivos do Serviço			
Tema	Carga Horária	Profissionais	Responsável
Formação sobre a conferência da Assistência Social	3 horas	Toda equipe	Grabriel Matos

Capacitação promovida pela SMADS	
Acrescente, caso julgue necessário, sugestões e propostas de novos temas para capacitação	

3. Articulação com o território

3.1 Locais de realização das atividades

Nome	Localização	Tipo de atividade
ANIVERSÁRIO DO PROJETO LUZ	RUA JOSÉ ZAPPI, 120	REUNIÃO SOBRE VIOLÊNCIA E AÇÕES POSITIVAS.
PRÉ-CONFERÊNCIA REGIONAL DA ASSISTÊNCIA SOCIAL	CREAS VP	REUNIÃO DE ARTICULAÇÃO PARA PLANEJAMENTO DA CONFERÊNCIA REGIONAL DA VP.
VISITA DOMICILIAR	CRAS	CONVERSA SOBRE O ANDAMENTO DAS VISITAS DOMICILIARES;
MAPAEMANTO DOS USUÁRIOS	CRAS - OBSERVATÓRIO	REUNIÃO SOBRE A FERRAMENTA GEOSAMPA PARA O AUXÍLIO NO SERVIÇO DO CCA;
ESTUDO DE CASO	CCA PASCHOAL BIANCO	CONVERSA COM EMEF. GENERAL OSÓRIO, CCA E MÃE SOBRE COMPORTAMENTO DE USUÁRIO;
SUPERVISÃO COLETIVA	CCA ARCA DO SABER	REUNIÃO COM OS GERENTES DOS SERVIÇOS DA PROTEÇÃO BÁSICA SUPERVISIONADOS PELA TÉCNICA FABIOLA;

3.2 Parcerias com instituições/organizações ou Profissionais

Instituição/ Nome do profissional	Tipo de Parceria	Ações
BIÓLEO	DOAÇÃO	COLETA DE ÓLEO DE COZINHA USADO NA COMUNIDADE.
COMITÉ DA REDE NOSSAS CRIANÇAS	ARTICULAÇÃO	PLANEJAMENTO DE REUNIÃO DE JULHO COM O TEMA DIAGNÓSTICO DE TERRITÓRIO;
AIESEC	RECEPÇÃO DE INTERCAMBISTAS	DESENVOLVIMENTO DE MÍDIAS DE COMUNICAÇÃO E INTERAÇÃO COM OS USUÁRIOS;
REUNIÃO REDE NOSSAS CRIANÇAS	ARTICULAÇÃO	PALESTRA SOBRE TRABALHO INFANTIL;
SPCD	ESPETÁCULO DE DANÇA	APOS VISITA AO CCA EM MARÇO, A SPCD NOS RECEBE EM SEU TEATRO PARA ASSISTIRMOS UMA DE SUAS APRESENTAÇÕES NA ÍNTEGRA;
ABRINQ	DOAÇÃO DE INGRESSOS, KIT CONTRA A DENGUE E ENCAMINHAMENTOS MÉDICOS	INGRESSOS PARA O FESTIVAL RISADARIA, 270 KITS CONTRA A DENGUE E O ENCAMINHAMENTO PARA

2. Trabalho com os Profissionais

Reuniões de equipe

Preencha o quadro Reuniões de Equipe com as datas, pautas das reuniões, estratégias utilizadas e profissionais (somente cargos) envolvidos.

Dia(s)	Pauta	Estratégia(s) utilizada	Profissionais presentes
12/07	Conferência da Assistência Social da Vila Prudente,	Evento com depoimentos sobre a assistência social, formação política e interação com outros profissionais da assistência;	Toda equipe

Capacitação Interna

Preencha no quadro as capacitações realizadas com a equipe do CCA. Podem ser inseridas as capacitações oferecidas pelo próprio CCA ou por quaisquer outras instituições, desde que sejam relacionadas aos objetivos do Serviço.

Tema	Carga Horária	Profissionais	Responsável

Capacitação promovida pela SMADS

Acrescente, caso julgue necessário, sugestões e propostas de novos temas para capacitação.

3. Articulação com o território

3.1 Locais de realização das atividades

Nome	Localização	Tipo de atividade
CONFERÊNCIA REGIONAL DA ASSISTÊNCIA SOCIAL	RUA JOSÉ ZAPPI, 120	EVENTO COM DEPOIMENTOS SOBRE A ASSISTÊNCIA SOCIAL, FORMAÇÃO POLÍTICA E INTERAÇÃO COM OUTROS PROFISSIONAIS DA ASSISTÊNCIA;
DISTRIBUIÇÃO DE DOAÇÕES	CCA PASCHOAL BIANCO	POLO DE DISTRIBUIÇÃO DE KITS CONTRA A DENGUE E ESCOVAS DE DENTES;
FESTA JULINA DA AÇÃO SOCIAL	RUA SANTA MARIA MADALENA, 41	FESTA DA INSTITUIÇÃO COM A INTERAÇÃO E APRESENTAÇÃO DE DANÇAS DOS ATENDIDOS DO CCA PASCHOAL BIANCO E ZUMBI DOS PALMARES;
ESTUDO DE CASO	CCA PASCHOAL BIANCO	CONVERSA COM CONSELHO TUTELAR SOBRE USUÁRIO PABLO HENRIQUE DA COSTA;

3.2 Parcerias com instituições/organizações ou Profissionais

Instituição/ Nome do profissional	Tipo de Parceria	Ações
BIÓLEO	DOAÇÃO	COLETA DE ÓLEO DE COZINHA USADO NA COMUNIDADE.
COMITÊ DA REDE NOSSAS CRIANÇAS	ARTICULAÇÃO	PLANEJAMENTO DE REUNIÃO DE AGOSTO COM A CONTRIBUIÇÃO DE IDEIAS E DISCUSSÃO SOBRE TEMAS PERTINENTES;
AIESEC	RECEPÇÃO DE INTERCAMBISTAS	DESENVOLVIMENTO DE MÍDIAS DE COMUNICAÇÃO E INTERAÇÃO COM OS USUÁRIOS;
REUNIÃO REDE NOSSAS CRIANÇAS	ARTICULAÇÃO	PALESTRA SOBRE DIAGNÓSTICO REGIONAL;
FUNDAÇÃO SERGIO CONTENTE	DOAÇÃO DE EVENTO CONDUZIDO POR IDOSOS	EVENTO QUE DISPONIBILIZOU O SERVIÇO DE RODÍZIO DE PIZZA E A DISTRIBUIÇÃO DE CHOCOLATES PARA OS USUÁRIOS;
ABRINQ	ENCAMINHAMENTOS MÉDICOS, DOAÇÃO DE ESCOVAS E PASTAS DE DENTES, PALESTRA DE PROFISSIONAL DENTISTA, DOAÇÃO DE TOTÊS DECORATIVOS DO FESTIVAL DE HUMOR RISADARIA;	PALESTRA SOBRE HIGIENE BUCAL AOS USUÁRIOS E FAMÍLIA COM A DISTRIBUIÇÃO DE ESCOVAS E PASTAS DE DENTES, ENTREGA DOS TOTÊS DECORATIVOS DO FESTIVAL RISADARIA E ENCAMINHAMENTO PARA PARCEIROS DA SAÚDE;

2. Trabalho com os Profissionais

Reuniões de equipe

Dia(s)	Pauta	Estratégia(s) utilizada	Profissionais presentes

Capacitação Interna

Tema	Carga Horária	Profissionais	Responsável

Capacitação promovida pela SMADS

3. Articulação com o território

3.1 Locais de realização das atividades

Nome	Localização	Tipo de atividade
EMEF General Osório	CCA PASCHOAL BIANCO	APRESENTAÇÃO DO SERVIÇO DESENVOLVIDO NO CCA PASCHOAL BIANCO AOS PROFESSORES E COORDENAÇÃO DA EMEF GENERAL OSÓRIO
SUPERVISÃO COLETIVA	CRAS VP II	REUNIÃO COM GERENTES DOS SERVIÇOS DA ASSISTÊNCIA SOCIAL SOBRE A PORTARIA 38/2017

3.2 Parcerias com instituições/organizações ou Profissionais

Instituição/ Nome do profissional	Tipo de Parceria	Ações
BIÓLEO	DOAÇÃO	COLETA DE ÓLEO DE COZINHA USADO NA COMUNIDADE.
COMITÊ DA REDE NOSSAS CRIANÇAS	ARTICULAÇÃO	PLANEJAMENTO DO ENCONTRO ANUAL, DIVISÃO DE TAREFAS PARA ARTICULAÇÃO E PRODUÇÃO DOS PRÓXIMOS ENCONTROS;
AIESEC	RECEPÇÃO DE INTERCAMBISTAS	DESENVOLVIMENTO DE MÍDIAS DE COMUNICAÇÃO E INTERAÇÃO COM OS USUÁRIOS;
BRUNO ALVES DOS REIS	INTERPRETE	AUXILIAR NO CONTATO COM OS INTERCAMBISTA NO DESENVOLVIMENTO DE PLANEJAMENTO.
REUNIÃO REDE NOSSAS CRIANÇAS	ARTICULAÇÃO	PALESTRA SOBRE LEGISLAÇÃO E CONSELHO TUTELAR;
SÃO PAULO COMPANHIA DE DANÇA	APRESENTAÇÃO CULTURAL	VISITA DOS BAILARINOS DA SPCD PARA APRESENTAÇÃO DE COREOGRAFIAS DA COMPANHIA E INTERAÇÃO COM USUÁRIOS E FAMÍLIA;
BRIGADA SCOTCH-BRITE	CAMPANHA DE RECICLAGEM DE ESPONJA DE COZINHA.	COLETA DE ESPONJAS E EMBALAGENS PARA RECICLAGEM.

4. Atividades desenvolvidas com os usuários

Eixos: Convivência social e Participação Cidadã

Tipo de atividade	Local de realização da atividade	nº de vezes na semana	Profissionais envolvidos	Objetivo

2. Trabalho com os Profissionais

Reuniões de equipe

Preencha o quadro Reuniões de Equipe com as datas, pautas das reuniões, estratégias utilizadas e profissionais (somente cargos) envolvidos

Dia(s)	Pauta	Estratégia(s) utilizada	Profissionais presentes
28	Projeto Nosso Bairro, Nosso Espaço para Viver; avaliação das etapas do projeto; discussão de casos de comportamento dos atendidos;	Reunião coletiva	Toda equipe

Capacitação Interna

Preencha no quadro as capacitações realizadas com a equipe do CCA. Podem ser inseridas as capacitações oferecidas pelo próprio CCA ou por quaisquer outras instituições, desde que sejam relacionadas aos objetivos do Serviço

Tema	Carga Horária	Profissionais	Responsável

Capacitação promovida pela SMADS

Acrescente, caso julgue necessário, sugestões e propostas de novos temas para capacitação.

3. Articulação com o território

3.1 Locais de realização das atividades

Nome	Localização	Tipo de atividade
CONVITE DE PALESTRA	CCA ARCA DO SABER	FORMAÇÃO SOBRE A PORTARIA 38
SUPERVISÃO COLETIVA	CRAS VP II	REUNIÃO COM GERENTES DOS SERVIÇOS DA ASSISTÊNCIA SOCIAL SOBRE OBSERVATÓRIO E DEMANDA

3.2 Parcerias com instituições/organizações ou Profissionais

Instituição/ Nome do profissional	Tipo de Parceria	Ações
BIÓLEO	DOAÇÃO	COLETA DE ÓLEO DE COZINHA USADO NA COMUNIDADE.
COMITÊ DA REDE NOSSAS CRIANÇAS	ARTICULAÇÃO	ENCONTRO ANUAL COM PALESTRAS E OFICINAS
COLETIVO ABAYOMI	ARTICULAÇÃO	REUNIÃO DE ARTICULAÇÃO PARA FUTURAS ATIVIDADES.
BRUNO REIS/ LUIZA NASSER	ARTICULAÇÃO	SENSIBILIZAÇÃO E ORGANIZAÇÃO PARA A EXECUÇÃO DE OFICINA DE DESENHO AOS ATENDIDOS.
THÁBATA LUZ	ARTICULAÇÃO	SENSIBILIZAÇÃO E ORGANIZAÇÃO PARA A EXECUÇÃO DE OFICINAS SOBRE O MEIO AMBIENTE AOS ATENDIDOS.
LIGIA E EDER	ARTICULAÇÃO	SENSIBILIZAÇÃO E ORGANIZAÇÃO PARA A EXECUÇÃO DE APRESENTAÇÃO MUSICAL AOS ATENDIDOS.
INDY NAISE	ARTICULAÇÃO	SENSIBILIZAÇÃO E ORGANIZAÇÃO PARA A EXECUÇÃO DE APRESENTAÇÃO MUSICAL AOS ATENDIDOS.
UNICAPITAL	ESTÁGIO	ESTÁGIO EM PSICOLOGIA.
LICO CARDOSO/ DEH COUTINHO	ARTICULAÇÃO	SENSIBILIZAÇÃO E ORGANIZAÇÃO PARA A EXECUÇÃO DE OFICINA DE FOTOGRAFIA AOS ATENDIDOS.
LUANA CHRISPIM	ARTICULAÇÃO	SENSIBILIZAÇÃO E ORGANIZAÇÃO PARA A EXECUÇÃO DE OFICINA DE YOGA AOS ATENDIDOS.
ÂNGELA SILVA	ARTICULAÇÃO	SENSIBILIZAÇÃO E ORGANIZAÇÃO PARA A EXECUÇÃO DE PINTURA FACIAL AOS ATENDIDOS.
GRAZI OLIVEIRA	ARTICULAÇÃO	SENSIBILIZAÇÃO E ORGANIZAÇÃO PARA