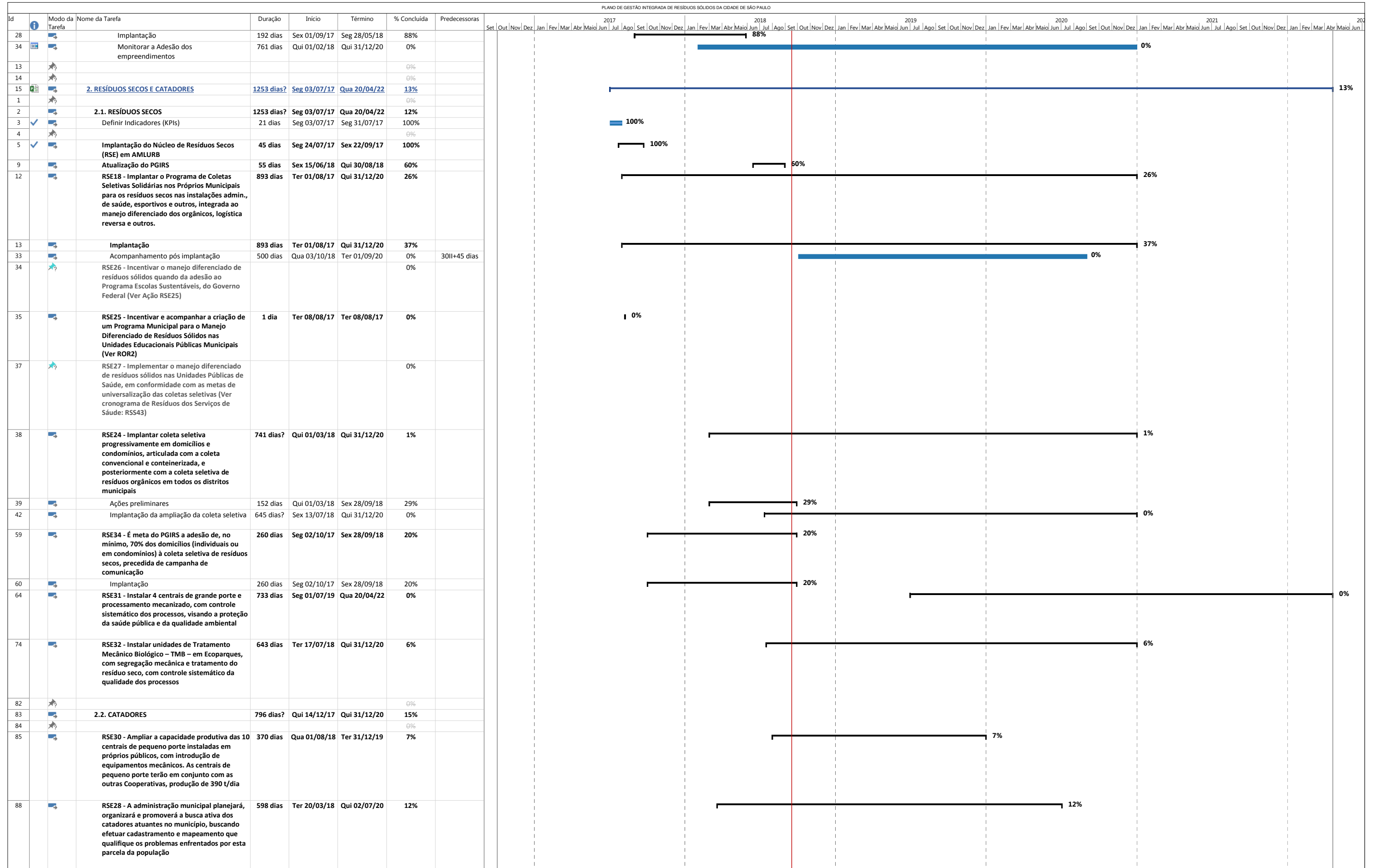

Table with columns: Id, Modo da Tarefa, Nome da Tarefa, Duração, Início, Término, % Concluída, Predecessoras. Includes a Gantt chart on the right showing task progress from 2017 to 2021.

Id	Modo da Tarefa	Nome da Tarefa	Duração	Início	Término	% Concluída	Predecessoras	2017				2018				2019				2020				2021																															
								Set	Out	Nov	Dez	Jan	Fev	Mar	Abr	Mai	Jun	Jul	Ago	Set	Out	Nov	Dez	Jan	Fev	Mar	Abr	Mai	Jun	Jul	Ago	Set	Out	Nov	Dez	Jan	Fev	Mar	Abr	Mai	Jun	Jul	Ago	Set	Out	Nov	Dez	Jan	Fev	Mar	Abr	Mai	Jun	Jul	Ago
18		ROR4 - Orientar os PGRS's dos GG, especialmente de supermercados, shoppings, atacadistas e comerciantes, monitorando os fluxos estabelecidos, os esforços para compostagem in situ, o recurso a agentes licenciados para transporte e destinação, etc.	896 dias	Qui 27/07/17	Qui 31/12/20	0%																																																	
19		Implantação	260 dias	Qui 27/07/17	Qua 25/07/18	0%																																																	
31		Verificar: Adesão de geradores obrigados ao preparo e implantação dos PGRS, garantindo a destinação dos orgânicos em instalações licenciadas (com regramento específico de AMLURB para tal), privadas ou públicas, ou in situ. (ROR16)	636 dias	Qui 26/07/18	Qui 31/12/20	0%	24																																																
32		Resíduos Secos	897 dias	Qua 26/07/17	Qui 31/12/20	0%																																																	
33		RSE19 - Orientar os PGRS's dos Grandes Geradores, monitorando os fluxos estabelecidos, o recurso a agentes licenciados para transporte e destinação, e a eliminação da disposição de resíduos secos em aterros (Ver Ação ROR4)				0%																																																	
34		RSE20 - Regulamentação de procedimentos de apresentação dos PGRS em formato eletrônico (on line)	897 dias	Qua 26/07/17	Qui 31/12/20	0%																																																	
35		Implantação	216 dias	Qua 26/07/17	Qua 23/05/18	0%																																																	
42		Verificar: Adesão de geradores obrigados ao preparo e implantação dos PGRS, garantindo a destinação de resíduos secos em instalações licenciadas, privadas ou públicas (RSE33)	681 dias	Qui 24/05/18	Qui 31/12/20	0%	41																																																
43		Resíduos dos Serviços de Saneamento	849 dias	Seg 02/10/17	Qui 31/12/20	0%																																																	
44		RSA35 - Regulamentação dos procedimentos de apresentação dos Planos de Gerenciamento de Resíduos Sólidos, de forma a propiciar o cumprimento das responsabilidades pelos gestores dos serviços públicos de saneamento	849 dias	Seg 02/10/17	Qui 31/12/20	0%																																																	
45		Implantação	258 dias	Seg 02/10/17	Qua 26/09/18	0%																																																	
53		Monitoramento da implantação das ações	591 dias	Qui 27/09/18	Qui 31/12/20	0%	52																																																
54		Resíduos Industriais	827 dias	Qua 01/11/17	Qui 31/12/20	0%																																																	
55		RIN36 - Regulamentação dos procedimentos de apresentação dos PGRS das unidades industriais, em formato eletrônico	827 dias	Qua 01/11/17	Qui 31/12/20	0%																																																	
56		Implantação	258 dias	Qua 01/11/17	Sex 26/10/18	0%																																																	
64		Monitoramento da implantação das ações	569 dias	Seg 29/10/18	Qui 31/12/20	0%	63																																																
65		Resíduos de Mineração	784 dias	Seg 01/01/18	Qui 31/12/20	0%																																																	
66		RMI38 - Implementação dos PGRS pelos empreendimentos geradores, contemplando a efetivação de coletas seletivas para todos os tipos de resíduos	784 dias	Seg 01/01/18	Qui 31/12/20	0%																																																	
67		Implantação	264 dias	Seg 01/01/18	Qui 03/01/19	0%																																																	
75		Monitoramento da implantação das ações	520 dias	Sex 04/01/19	Qui 31/12/20	0%	74																																																
76		Resíduos Agrossilvopastoris	693 dias	Ter 08/05/18	Qui 31/12/20	0%																																																	
77		RAG37 - Inventariar 100% dos resíduos agrossilvopastoris seguindo o Plano Nacional de Resíduos Sólidos. Regular procedimentos de apresentação dos PGRS de forma a propiciar o cumprimento das responsabilidades pelos geradores destes resíduos.	693 dias	Ter 08/05/18	Qui 31/12/20	0%																																																	
78		Implantação	326 dias	Ter 08/05/18	Ter 06/08/19	0%																																																	
91		Monitoramento da implantação das ações	373 dias	Ter 30/07/19	Qui 31/12/20	0%	90																																																
92		Resíduos da Construção Civil	872 dias	Qua 30/08/17	Qui 31/12/20	0%																																																	



Id	Modo da Tarefa	Nome da Tarefa	Duração	Início	Término	% Concluída	Predecessoras	2017												2018												2019												2020												2021																															
								Set	Out	Nov	Dez	Jan	Fev	Mar	Abr	Mai	Jun	Jul	Ago	Set	Out	Nov	Dez	Jan	Fev	Mar	Abr	Mai	Jun	Jul	Ago	Set	Out	Nov	Dez	Jan	Fev	Mar	Abr	Mai	Jun	Jul	Ago	Set	Out	Nov	Dez	Jan	Fev	Mar	Abr	Mai	Jun	Jul	Ago	Set	Out	Nov	Dez	Jan	Fev	Mar	Abr	Mai	Jun	Jul	Ago	Set	Out	Nov	Dez	Jan	Fev	Mar	Abr	Mai	Jun	Jul	Ago	Set	Out	Nov	Dez	Jan	Fev	Mar	Abr
102		Acompanhar Resultados	625 dias	Sex 10/08/18	Qui 31/12/20	0%	101																																																																																
20						0%																																																																																	
21		5. RESÍDUOS DOS SERVIÇOS DE SAÚDE	1104 dias	Ter 02/05/17	Sex 23/07/21	27%																																																																																	
1																																																																																							
2		Definir Indicadores (KPIs)	21 dias	Seg 03/07/17	Seg 31/07/17	100%																																																																																	
3																																																																																							
4		Implantação do Núcleo de Resíduos de Saúde (RSS) em Amlurb	45 dias	Seg 24/07/17	Sex 22/09/17	100%																																																																																	
8																																																																																							
9		Termo de Compromisso para Logística Reversa de medicamentos na cidade (acompanhar o desenvolvimento dos trabalhos do Núcleo de Logística Reversa ligados ao tema)				0%																																																																																	
10																																																																																							
11		Atualização do PGIRS	52 dias	Sex 15/06/18	Seg 27/08/18	21%																																																																																	
14																																																																																							
15		PGRS Online - Acompanhar (Ver cronograma específico das metas relacionadas a PGRS)	914 dias	Seg 03/07/17	Qui 31/12/20	14%																																																																																	
16		RSS46 - Regulamentar os procedimentos de apresentação dos Planos de Gerenciamento de Resíduos Sólidos em formato eletrônico (online)	914 dias	Seg 03/07/17	Qui 31/12/20	14%																																																																																	
17		Implantação	474 dias	Seg 03/07/17	Qui 25/04/19	39%																																																																																	
21		Monitoramento da implantação das ações	440 dias	Sex 26/04/19	Qui 31/12/20	0%	19																																																																																
22																																																																																							
23		Renovação do Cadastro de Geradores de RSS na AMLURB (ver INF 129 e RSE21)	606 dias	Sex 01/09/17	Sex 27/12/19	12%																																																																																	
32																																																																																							
33		RSS40 - Criação de diálogo com as instâncias governamentais municipal, estadual e federal para compatibilizar as normas para os RSS	323 dias	Qua 07/06/17	Sex 31/08/18	63%																																																																																	
38																																																																																							
39		RSS39 - Criação de um grupo permanente de debate dos RSS na AMLURB com participação do setor dos serviços de saúde (incluindo organizações públicas municipais, estaduais e federais, concessionárias, entidades privadas e filantrópicas)	936 dias	Qui 01/06/17	Qui 31/12/20	26%																																																																																	
45																																																																																							
46		RSS41 - Revisar procedimentos de controle de geração, transporte e destinação final dos RSS exigidos dos geradores, para simplificar e uniformizar processos	646 dias	Ter 11/07/17	Ter 31/12/19	35%																																																																																	
56																																																																																							
57		RSS42 - Fortalecimento de ações de Educação Ambiental e Comunicação Social para manejo correto dos RSS, com responsabilidades para o setor de saúde e para o poder público	628 dias	Ter 11/07/17	Qui 05/12/19	29%																																																																																	
61																																																																																							
62		RSS43 - Implementação e cumprimento progressivo de manejo diferenciado dos resíduos grupo D, secos e orgânicos, em todos os grandes geradores de RSS, garantindo sua valorização.	1060 dias	Seg 03/07/17	Sex 23/07/21	5%																																																																																	
66																																																																																							
67		RSS44 - Ampliação da coleta diferenciada a todos os geradores de RSS perigoso	200 dias	Seg 26/02/18	Sex 30/11/18	31%																																																																																	
74																																																																																							
75		RSS45 - Adequação dos tratamentos de RSS ofertados aos usuários a todos os tipos de RSS perigosos	719 dias	Ter 02/05/17	Sex 31/01/20	44%																																																																																	
22						0%																																																																																	
23		6. LOGÍSTICA REVERSA	1112 dias	Ter 23/05/17	Qua 25/08/21	24%																																																																																	
1						0%																																																																																	
2		Acompanhar a Assinatura de Acordo Setorial e Termo de Compromisso Estadual para Resíduos com Logística Reversa	943 dias	Ter 23/05/17	Qui 31/12/20	35%																																																																																	
3		Implantação do Núcleo de Logística Reversa	63 dias	Ter 23/05/17	Qui 17/08/17	100%																																																																																	
6		Definição de Indicadores (KPIs)	21 dias	Seg 03/07/17	Seg 31/07/17	100%																																																																																	
7		Atualização do PGIRS	67 dias	Sex 01/06/18	Seg 03/09/18	33%																																																																																	
10		Atividades Preliminares	51 dias	Ter 30/05/17	Qua 09/08/17	100%																																																																																	
13		Logística Reversa - Pneus (LOR96; LOR97 e LOR98)	927 dias	Qua 14/06/17	Qui 31/12/20	47%																																																																																	
14		Implantação	388 dias	Qua 14/06/17	Sex 07/12/18	75%																																																																																	
69		Acompanhar a Implantação do Termo de Compromisso de Pneus	539 dias	Seg 10/12/18	Qui 31/12/20	0%	68																																																																																

Id	Modo da Tarefa	Nome da Tarefa	Duração	Início	Término	% Concluída	Predecessoras	2017				2018				2019				2020				2021											
								Set	Out	Nov	Dez	Jan	Fev	Mar	Abr	Mai	Jun	Jul	Ago	Set	Out	Nov	Dez	Jan	Fev	Mar	Abr	Mai	Jun	Jul	Ago	Set	Out	Nov	Dez
6		RST88 - AEROPORTOS DE CONGONHAS E CAMPO DE MARTE - Estabelecimento de coleta diferenciada (pelo menos 3 frações assemelhadas ao RSU e outros) nos terminais de transporte aéreo e educação permanente dos funcionários.	722 dias	Qui 15/12/16	Sex 20/09/19	48%		48%																											
7		Diagnóstico	212 dias	Qui 15/12/16	Sex 06/10/17	98%		98%																											
16		Acompanhar a Implantação das ações	480 dias	Seg 20/11/17	Sex 20/09/19	43%	15TI+324 dias	43%																											
17		RST73 - METRÔ: Estabelecimento de coleta diferenciada (secos, orgânicos, rejeitos e outros) nos terminais de transporte metroviário e educação permanente dos funcionários.	743 dias	Qua 01/03/17	Sex 03/01/20	45%		45%																											
18		Diagnóstico	135 dias	Qua 01/03/17	Ter 05/09/17	97%		97%																											
30		Acompanhar a Implantação das ações	598 dias	Qua 20/09/17	Sex 03/01/20	41%	29TI+249 dias	41%																											
31		RST76 - CPTM - Estabelecimento de coleta diferenciada (secos, orgânicos, rejeitos e outros) nos terminais de transporte ferroviário e educação permanente dos funcionários.	915 dias	Sex 30/06/17	Qui 31/12/20	6%		6%																											
32		Diagnóstico	120 dias	Sex 30/06/17	Qui 14/12/17	78%		78%																											
40		Acompanhar a Implantação das ações	566 dias	Qui 01/11/18	Qui 31/12/20	0%	39TI+229 dias	0%																											
41		RST85 - TERMINAIS RODOVIÁRIOS URBANOS - Estabelecimento de coleta diferenciada (pelo menos 3 frações assemelhadas ao RSU e outros) nos terminais de transporte rodoviário urbano e educação permanente dos funcionários.	26 dias	Qua 12/07/17	Qua 16/08/17	100%		100%																											
42		Diagnóstico	26 dias	Qua 12/07/17	Qua 16/08/17	100%		100%																											
50		Acompanhar a Implantação das ações	500 dias	Qui 31/01/19	Qua 30/12/20	0%	49TI+132 dias	0%																											
51		RST79 - SISTEMA DE Balsa Represa Billings - Estabelecimento de coleta diferenciada (secos, orgânicos, rejeitos e outros) nos terminais de transporte lacustre e educação permanente dos funcionários	774 dias	Seg 15/01/18	Qui 31/12/20	3%		3%																											
52		Diagnóstico	116 dias	Seg 15/01/18	Seg 25/06/18	54%		54%																											
59		Acompanhar a Implantação das ações	544 dias	Seg 03/12/18	Qui 31/12/20	0%	58TI+114 dias	0%																											
60		RST82 - TERMINAIS RODOVIÁRIOS INTERMUNICIPAIS - Estabelecimento de coleta diferenciada (pelo menos 3 frações assemelhadas ao RSU e outros) nos terminais de transporte rodoviário intermunicipal e educação permanente dos funcionários.	818 dias	Qua 26/07/17	Sex 11/09/20	33%		33%																											
61		Diagnóstico	39 dias	Qua 26/07/17	Seg 18/09/17	95%		95%																											
68		Acompanhar a Implantação das ações	769 dias	Ter 03/10/17	Sex 11/09/20	31%	67	31%																											
26						0%																													
27		8. EDUCAÇÃO E COMUNICAÇÃO	1109 dias?	Seg 03/10/16	Qui 31/12/20	18%		18%																											
1						0%																													
2		AÇÕES PRELIMINARES	543 dias	Seg 03/10/16	Qua 31/10/18	94%		94%																											
11		Atualização do PGIRS	65 dias	Sex 01/06/18	Qui 30/08/18	34%		34%																											
14						0%																													
15		AÇÕES DO PGIRS	1109 dias?	Seg 03/10/16	Qui 31/12/20	16%		16%																											
16		EACS104 - Consolidação do Núcleo de Educação Ambiental na AMLURB	186 dias	Qui 01/12/16	Qui 17/08/17	100%		100%																											
17		Implantação	186 dias	Qui 01/12/16	Qui 17/08/17	100%		100%																											
23		EACS105 - Instituição e disponibilização na rede de computadores do Cadastro de Entidades - ONGs, insituições e organizações de EA atuantes na cidade.	74 dias	Seg 02/10/17	Sex 12/01/18	100%		100%																											
29		SUB119 - Cadastramento de entidades locais dedicadas à EACS	89 dias	Qui 01/03/18	Ter 03/07/18	37%		37%																											
33		EACS106 - Elaboração do Plano de EACS para Manejo de Resíduos Sólidos	225 dias	Seg 03/10/16	Sex 11/08/17	100%		100%																											
34		Diagnóstico	225 dias	Seg 03/10/16	Sex 11/08/17	100%		100%																											
37		EACS107 - Elaboração do Plano de Comunicação para Mídia (grande mídia, rádio, TV e jornais diários)	1109 dias	Seg 03/10/16	Qui 31/12/20	26%		26%																											
38		Implantação	1109 dias	Seg 03/10/16	Qui 31/12/20	26%		26%																											
48		EACS108 - Criação em cada Prefeitura Regional de Polos de EACS e SUB115 - Estruturação dos Polos de EACS	309 dias?	Ter 13/06/17	Sex 17/08/18	60%		60%																											
49		Implantação	309 dias?	Ter 13/06/17	Sex 17/08/18	60%		60%																											
55		RSS42 e 47 - Fortalecimento de ações de Educação Ambiental e Comunicação Social para manejo correto dos RSS, com responsabilidades para o setor de saúde e para o poder público	899 dias	Seg 24/07/17	Qui 31/12/20	1%		1%																											
56		Implantação	473 dias	Seg 24/07/17	Qua 15/05/19	7%		7%																											

Id	Modo da Tarefa	Nome da Tarefa	Duração	Início	Término	% Concluída	Predecessoras	2017			2018			2019			2020			2021							
								Set	Out	Nov	Dez	Jan	Fev	Mar	Abr	Mai	Jun	Jul	Ago	Set	Out	Nov	Dez	Jan	Fev	Mar	Abr
147						0%																					
148		TERMINAIS DE TRANSPORTE FEDERAIS E ESTADUAIS	1061 dias	Qui 08/12/16	Qui 31/12/20	7%																					
149		Aeropostos de Congonhas e Campo de Marte	1061 dias	Qui 08/12/16	Qui 31/12/20	6%																					
150		RST88 - AEROPORTOS DE CONGONHAS E CAMPO DE MARTE - Estabelecimento de coleta diferenciada (pelo menos 3 frações semelhantes ao RSU e outros) nos terminais de transporte aéreo e educação permanente dos funcionários. (Ver ação RST89)				0%																					
151		RST89 - AEROPORTOS DE CONGONHAS E CAMPO DE MARTE - Campanha de Educação Ambiental e Comunicação Social nos terminais de transporte sobre o manejo seletivo dos resíduos sólidos, articulada com a Campanha Municipal.	1061 dias	Qui 08/12/16	Qui 31/12/20	6%																					
163		Metrô	1003 dias	Ter 28/02/17	Qui 31/12/20	7%																					
164		RST73 - METRÔ - Estabelecimento de coleta diferenciada (secos, orgânicos, rejeitos e outros) nos terminais de transporte metroviário e educação permanente dos funcionários. (Ver ação RST75)				0%																					
165		RST74 - METRÔ - Campanha de Educação Ambiental e Comunicação Social no metrô e táxis sobre o manejo seletivo dos resíduos sólidos, articulada com a Campanha Municipal. (Ver ação RST75)				0%																					
166		RST75 - METRÔ - Campanha de Educação Ambiental e Comunicação Social nos terminais de transporte, sobre o manejo seletivo dos resíduos sólidos, articulada com a Campanha Municipal	1003 dias	Ter 28/02/17	Qui 31/12/20	7%																					
167	✓	Diagnóstico	459 dias	Ter 28/02/17	Sex 30/11/18	100%																					
175		Apoio à veiculação de Campanha de EACS articulada a Campanha Municipal (Agência de Comunicação)	632 dias	Qua 01/08/18	Qui 31/12/20	0%																					
176		CPTM	870 dias	Sex 01/09/17	Qui 31/12/20	8%																					
177		RST76 - CPTM - Estabelecimento de coleta diferenciada (secos, orgânicos, rejeitos e outros) nos terminais de transporte ferroviário e educação permanente dos funcionários. (Ver ação RST78)				0%																					
178		RST77 - CPTM - Campanha de Educação Ambiental e Comunicação Social, nos trens e táxis, sobre o manejo seletivo dos resíduos sólidos, articulada com a Campanha Municipal. (Ver ação RST78)				0%																					
179		RST78 - CPTM - Campanha de Educação Ambiental e Comunicação Social nos terminais de transporte, sobre o manejo seletivo dos resíduos sólidos, articulada com a Campanha Municipal.	870 dias	Sex 01/09/17	Qui 31/12/20	8%																					
180		Diagnóstico	326 dias	Sex 01/09/17	Sex 30/11/18	92%																					
185		Apoio à veiculação de Campanha de EACS articulada a Campanha Municipal (Agência de Comunicação)	632 dias	Qua 01/08/18	Qui 31/12/20	0%																					
186		Sistema de Balsa Represa Billings	766 dias	Qui 25/01/18	Qui 31/12/20	6%																					
187		RST79 - SISTEMA DE BALSA REPRESA BILLINGS - Estabelecimento de coleta diferenciada (secos, orgânicos, rejeitos e outros) nos terminais de transporte lacustre e educação permanente dos funcionários. (Ver ação RST81)				0%																					
188		RST80 - SISTEMA DE BALSA REPRESA BILLINGS - Campanha de Educação Ambiental e Comunicação Social nas embarcações e táxis sobre o manejo seletivo dos resíduos sólidos, articulada com a Campanha Municipal. (Ver ação RST81)				0%																					

