

A nighttime photograph of the Grand Theatre of Rio de Janeiro, a grand neoclassical building with a prominent dome and ornate facade. To the left, a modern glass skyscraper is visible. The scene is illuminated by streetlights and building lights, creating a dramatic urban atmosphere.

**PLANO DE INVESTIMENTO - 2023**  
**SIURB X FUNDURB**  
**PRESTAÇÃO DE CONTAS PARCIAL**

*Novembro/2023*

# PRESTAÇÃO DE CONTAS 2023

PLANO 2023 - AÇÕES	Recursos Remanescentes 2021	Recursos Remanescentes 2022	Plano 2023	TOTAL APÓS INCREMENTO	Liquidado	Pago
<b>Implantação de Estrutura Turística no Triângulo e Quadrilátero Histórico do Centro - MOB</b>	-	35.834.576,75	1.500.000,00	37.334.576,75	3.832.278,79	3.803.834,35
<i>Projeto executivo, vigilância e obras - MOB</i>		35.834.576,75	1.370.000,00	37.204.576,75	3.832.278,79	3.803.834,35
<i>Gerenciamento</i>			130.000,00	130.000,00	-	-
<b>Implantação de Corredores de Ônibus Novos - MOB</b>	-	78.680.368,60	8.452.235,58	87.132.604,18	6.274.457,14	6.179.281,90
<i>Corredor Radial Leste - Trechos 1 e 2 - MOB</i>						
<i>Corredor Itaim - São Matheus - MOB</i>						
<i>Corredor Aricanduva - MOB</i>		78.680.368,60	557.198,72	79.237.567,32	6.171.189,72	6.076.014,48
<i>Corredor Capão - MOB</i>						
<i>Corredor Chucri Zaidan - MOB</i>						
<i>Gerenciamento</i>			7.895.036,86	7.895.036,86	103.267,42	103.267,42
<b>Construção de Terminais de Ônibus - MOB</b>	78.860.709,09	152.521.776,79	70.000.000,00	301.382.485,88	83.904,91	83.904,91
<i>Terminal Itaquera - MOB</i>	78.860.709,09	152.521.776,79	63.700.000,00	295.082.485,88	83.904,91	83.904,91
<i>Terminal Itaim - MOB</i>						
<i>Gerenciamento</i>			6.300.000,00	6.300.000,00	-	-
<b>Intervenções no Sistema Viário</b>	-	-	38.520.480,79	38.520.480,79	4.162.308,52	3.095.930,11
<i>Prolongar a Cruzeiro do Sul até Eng. Caetano alvares;</i>						
<i>Prolongar Engº Caetano Álvares até a Maria Amália Azevedo;</i>						
<i>Prolongamento da Av Luis dumont Villares;</i>						
<i>Duplicação da Rua Darzan;</i>						
<i>Viário de acesso do Hospital Parelheiros;</i>						
<i>Av. N. Sra, do Ó, Rua Papaterra Limongi, Rua José Fiúza Guimarães;</i>						
<i>Av. do Imperador até a Av. Nordestina;</i>						
<i>Itaquera / Itaqueruna;</i>						
<i>Av. Rio das Pedras;</i>						
<i>Av. Presidente Wilson;</i>			35.018.618,90	35.018.618,90	-	-
<i>Túnel da Senna Madureira;</i>						
<i>Ligação Pirituba-Lapa;</i>					851.443,99	132.629,14
<i>Ponte Graúna-Gaivotas;</i>					485.707,61	436.214,82
<i>Marginal Pinheiros;</i>					1.407.266,40	1.109.195,63
<i>Av. Senador Teotônio Vilela;</i>					262.337,77	262.337,77
<i>Av. Santos Dumont;</i>						
<i>Pontilhão João Beçola.</i>						
<i>Outras intervenções a definir ( Pte.Jurubatuba, Estr.Canal do Cocaia, Av. Dep. Dr. José Aristodemo Pinotti e Rua Said Saad)</i>					1.155.552,75	1.155.552,75
<i>Gerenciamento</i>			3.501.861,89	3.501.861,89	-	-

# PRESTAÇÃO DE CONTAS 2023

PLANO 2023 - AÇÕES	Recursos Remanescentes 2021	Recursos Remanescentes 2022	Plano 2023	TOTAL APÓS INCREMENTO	Liquidado	Pago
<b>Intervenções na Área de Mobilidade Urbana</b>	-	-	<b>107.328.510,19</b>	<b>107.328.510,19</b>	<b>15.517.072,69</b>	<b>14.953.205,92</b>
<i>Avenida Amador Bueno</i>					968.845,33	742.830,65
<i>Avenida Imirim</i>					7.183.770,20	7.183.770,20
<i>Corredor Santo Amaro / João Dias</i>			102.003.520,11	102.003.520,11	-	-
<i>Corredor Estrada de Itapecerica</i>					-	-
<i>Avenida Interlagos</i>					1.955.426,16	1.617.574,07
<i>Outras intervenções a definir ( 1. Realização de Obras próximo aos Pontilhões na Av. Raimundo Pereira de Magalhães.)</i>					5.409.031,00	5.409.031,00
<i>Gerenciamento</i>			5.324.990,08	5.324.990,08	-	-
<b>Recuperação e Reforço de Obras de Arte Especiais - OAE</b>	-	-	<b>358.966.016,11</b>	<b>358.966.016,11</b>	<b>107.725.814,76</b>	<b>107.725.814,76</b>
<i>Intervenções para obras de recuperação estrutural e funcional.</i>			222.984.119,64	222.984.119,64	-	-
<i>Emergencial OAE's</i>			135.963.896,47	135.963.896,47	107.725.814,76	107.725.814,76
<i>Gerenciamento</i>			18.000,00	18.000,00	-	-
<b>Inspeção de Obras de Artes Especiais - OAE</b>	-	-	<b>20.562.330,28</b>	<b>20.562.330,28</b>	<b>51.376,65</b>	<b>51.376,65</b>
<i>Inspeções visuais e especiais a definir</i>			20.553.330,28	20.553.330,28	51.376,65	51.376,65
<i>Gerenciamento</i>			9.000,00	9.000,00	-	-
<b>Construção e Implantação de Equipamentos Públicos</b>	-	-	<b>100.000,00</b>	<b>100.000,00</b>	-	-
<i>Projeto executivo e obras a definir</i>			91.000,00	91.000,00	-	-
<i>Gerenciamento</i>			9.000,00	9.000,00	-	-
<b>Construção e Implantação do Parque Minhocão</b>	-	-	<b>200.000,00</b>	<b>200.000,00</b>	-	-
<i>Projeto executivo e obras</i>			182.000,00	182.000,00	-	-
<i>Gerenciamento</i>			18.000,00	18.000,00	-	-
<b>Intervenções no Sistema de Drenagem</b>	-	-	<b>1.000.000,00</b>	<b>1.000.000,00</b>	-	-
<i>Intervenções a definir</i>			910.000,00	910.000,00	-	-
<i>Gerenciamento</i>			90.000,00	90.000,00	-	-
<b>TOTAL</b>	<b>78.860.709,09</b>	<b>267.036.722,14</b>	<b>606.629.572,95</b>	<b>952.527.004,18</b>	<b>137.647.213,46</b>	<b>135.893.348,60</b>

## PRESTAÇÃO DE CONTAS – Calçadas – Triângulo Histórico e Quadrilátero - **30% Mobilidade**

PROCESSO	7910202000006497, 7910202100006367 e 7910202000003617.
Endereço	Centro
Subprefeitura	1. Sé
Valor Pago	3.803.834,35
Situação	Projetos Executivos do Triângulo foram concluídos, obras em andamento. Quadrilátero projeto com avanço de 70% e serviços em arqueologia/ambiental em execução.



# PRESTAÇÃO DE CONTAS – Implantação de Corredores de Ônibus Novos - 30% Mobilidade

PROCESSO	Aricanduva (7910.2022/0001612-2, 7910.2019/0000717-3 e 7910.2019/0000694-0) e Radial (6022.2023/0004020-8 e 7910202100012472)
Endereço	Av. Aricanduva; Av Radial Leste; Av. Chucri Zaidan; Estrada do Campo Limpo; Av. Carlos Caldeira Filho e Av. Carlos Lacerda.
Subprefeitura	1. Aricanduva/Formosa/Carrão; 2. Penha; 3. Itaquera, 4. Itaim, 5. Campo Limpo e 6. São Mateus
Valor Pago	6.076.014,48
Situação	Projeto executivo concluído. Preparando para execução de obras.

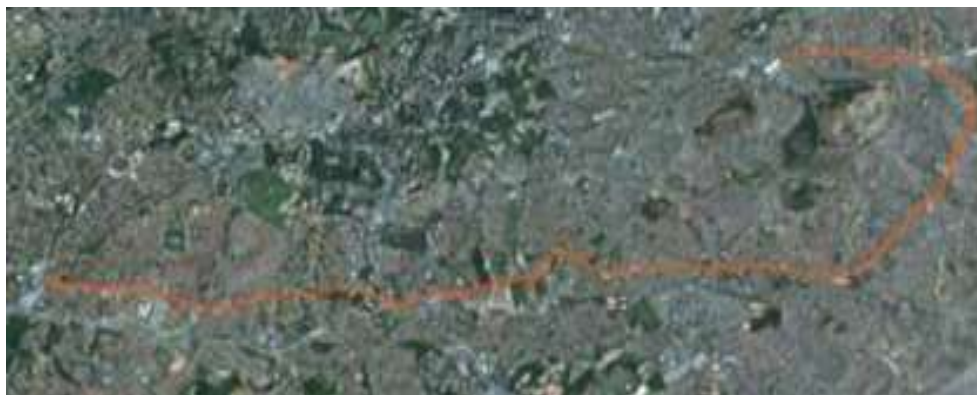

# PRESTAÇÃO DE CONTAS – Intervenções no Sistema Viário

<b>PROCESSO</b>	6022202200048762, 6022202300011585, 6022202300033643, 6022202300047989, 7910202100005646, 7910201700004316 e 7910202100005654.
<b>Endereço</b>	AV. Senador Teotônio Vilela; Ponte Jurubatuba, Ligação Pirituba Lapa, Ligação Graúna Gaivotas, Estr.Canal do Cocaia, Av. Dep. Dr. José Aristodemo Pinotti e Rua Said Saad.
<b>Subprefeitura</b>	1. Capela do Socorro. 2. Santo Amaro 3. Lapa e 4. Pirituba.
<b>Valor Pago</b>	3.095.930,11
<b>Situação</b>	Projetos Executivos, obras, material expropriatório, desapropriações, etc.



## PRESTAÇÃO DE CONTAS – Intervenções na Área de Mobilidade Urbana

PROCESSO	7910201900005677; 7910201900001809; 7910201900001787; 7910202000003951
Endereço	Av. Imirim; Estrada de Itapecerica; Av. Amador Bueno da Veiga; Av. Interlagos.
Subprefeitura	1. Casa Verde / Cachoeirinha; 2. Campo Limpo / M'Boi Mirim; 3. Penha; 4. Capela do Socorro / Cidade Ademar .
Valor Pago	14.953.205,92
Situação	Projeto executivo concluído, iniciando as obras.

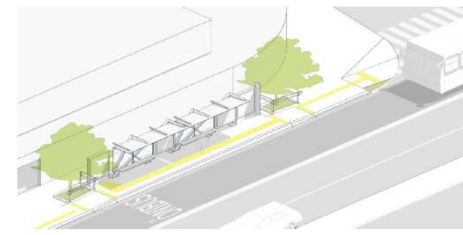

## PRESTAÇÃO DE CONTAS – Recuperação e Reforço em Obras de Arte Especiais

<b>PROCESSO</b>	6022202200062226, 6022202300003337, 6022202300005330, 6022202300009092, 6022202300025659 e 6022202300026183
<b>Endereço</b>	Túnel Jânio Quadros Ramos Av. Eng. Oscar Americano, Pontilhão - Rua Celso Barbosa de Lima, Ponte Engº Roberto Rossi Zucolo, Expresso Tiradentes, no trecho entre as Estações Pedro II e Ana Neri, Pontilhão Av. São Miguel e Viaduto Imigrantes.
<b>Subprefeitura</b>	Itaim Paulista, Pinheiros, Butantã, Sé, São Miguel e Jabaquara.
<b>Valor Pago</b>	107.725.814,76
<b>Situação</b>	Obras de recuperação e reforço de Obras de Arte Especiais em andamento.

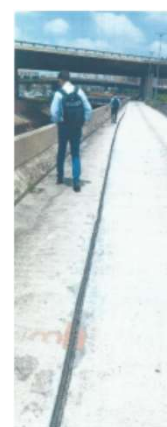
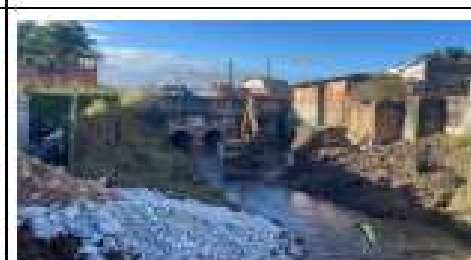
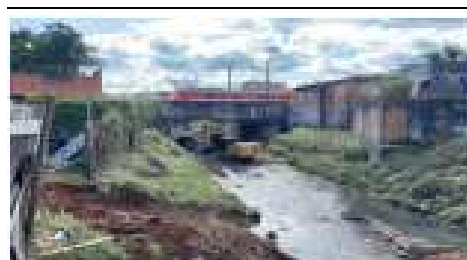
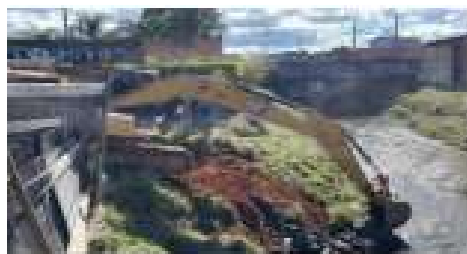



## PRESTAÇÃO DE CONTAS – Terminais, Inspeções Especiais – OAE's e Gerenciamento

- Valor pago R\$ 86.904,91 - Elementos técnicos e elaboração de projeto executivo para construção dos terminais de ônibus;
- Valor pago R\$ 51.376,65 – Inspeções Especiais em OAE's;
- Valor pago R\$ 103.267,42 – Gerenciamento.



**CIDADE DE  
SÃO PAULO**  
INFRAESTRUTURA  
URBANA E OBRAS

