



PLANO DE INVESTIMENTO -2016 PREVISTO X REALIZADO

PLANO DE APLICAÇÃO DE RECURSOS DO FMH 2016- Previsto x Realizado

QUADRO	PROGRAMAS	DEFINIÇÃO DO PROGRAMA	APLICAÇÃO DE RECURSOS DO FMH EM 2016 (R\$)			
			ORÇAMENTO APROVADO	ORÇAMENTO DISPONÍVEL	REALIZADO	SALDO
1	PROGRAMA DE URBANIZAÇÃO E REGULARIZAÇÃO FUNDIÁRIA DE ASSENTAMENTOS	Abrange ações relacionadas a áreas públicas municipais, ocupadas por população de baixa renda, e áreas particulares em processo de regularização urbanística e fundiária, inclusive Conj. Habit. promovidos pela SEHAB, COHAB, CDHU	8.307.531,00	5.870.575,00	4.920.783,00	949.792,00
2	PROGRAMA LOCAÇÃO SOCIAL	Produção de Habitações para Locação Social /	667.349,00	476.451,00	445.451,00	31.000,00
3	PROGRAMA DE PROVISÃO HABIT.	Produção ou reforma de habitações / Reforma Empreendimento Locação Social	16.812.000,00	12.731.887,90	9.820.044,84	2.911.843,06
4	PROG. DE REFORMA DE EDIF. VAZIOS P/ FINS HABIT. NAS ÁREAS CENTRAIS E NOS CENTROS DE BAIRROS	Recup. urbana e ambiental da área central da cidade através do incremento de uso habitacional. O acesso às moradias produzidas pode ser feito por financiamento ou locação social	2.800.606,00	0,00	0,00	0,00
5	PROG. DE PROVISÃO DE IMÓVEIS	Aquisição de Terrenos para a produção de unidades habitacionais	20.888.449,00	21.075.731,03	18.900.000,00	2.175.731,03
6	PROG. DE COMPL. DE RECURSOS FINANCEIROS DO FMH P/ VIABILIZAR EMPREEND. DO PMCMV	Aporte de Recursos Financeiros para viabilizar empreendimentos do Programa Minha Casa Minha Vida	2.446.992,00	0,00	0,00	0,00
TOTAL FMH			51.922.927,00	40.154.644,93	34.086.278,84	6.068.366,09
	PROG. DE PROVISÃO DE IMÓVEIS	1.Obtenção de imóveis para a produção de habitações através de compra, desapropriação ou doação em pagamento		28.718.315,74	26.265.298,19	2.453.017,55
FUNDURB						

PLANO DE APLICAÇÃO DE RECURSOS DO FMH EM 2016

PROGRAMA DE URBANIZAÇÃO E REGULARIZAÇÃO FUNDIÁRIA DE ASSENTAMENTOS

DEFINIÇÃO DO PROGRAMA: Abrange ações relacionadas a áreas públicas municipais, ocupadas por população de baixa renda, e áreas particulares em processo de regularização urbanística e fundiária, inclusive conjuntos habitacionais promovidos pela SEHAB, COHAB, CDHU.

DOTAÇÃO	ESCOPO	EMPREEND. / ÁREAS	OBRAS E SERVIÇOS	APLICAÇÃO DE RECURSOS DO FMH EM 2016 (R\$)			
				ORÇAMENTO APROVADO	ORÇAMENTO DISPONÍVEL	REALIZADO	SALDO
REGULARIZAÇÃO FUNDIÁRIA - 91.10.16.482.3002.3356.4.4.90.39.0 0.08	1.Regularização Administrativa e Registrária de assentamentos em áreas públicas municipais	Diversos	APROVAÇÃO E REGULARIZAÇÃO - DESPESAS CARTORÁRIAS E TAXAS	3.389.660,00	907.145,00	343.275,00	563.870,00
	2.Ações complementares p/ viabilizar o registro de áreas e dos lotes nos Cartórios		EMISSÃO E RENOVAÇÃO DE AVCB -				
REGULARIZAÇÃO FUNDIÁRIA - 91.10.16.482.3002.3356.4.4.90.51.0 0.00	1.Ações complementares para viabilizar o registro de áreas e dos lotes nos cartórios de Registro de Imóveis	Diversos	OBTENÇÃO DE AVCB / CONTENÇÃO DE TALUDE				
REGULARIZAÇÃO FUNDIÁRIA - 91.10.16.482.3002.3356.4.4.90.51.0 0.08(Recursos repassados do OUTORGA ONEROSA)	1.Ações complementares para viabilizar o registro de áreas e dos lotes nos cartórios de Registro de Imóveis	Diversos	OBTENÇÃO DE AVCB-	4.917.871,00	4.963.430,00	4.577.508,00	385.922,00
TOTAL				8.307.531,00	5.870.575,00	4.920.783,00	949.792,00

PLANO DE APLICAÇÃO DE RECURSOS DO FMH EM 2016

**PROGRAMA LOCAÇÃO
SOCIAL**

DEFINIÇÃO DO PROGRAMA: Produção de Habitações para Locação Social

DOTAÇÃO	ESCOPO	EMPREEND. /ÁREAS	SERVIÇOS E MANUTENÇÃO	APLICAÇÃO DE RECURSOS DO FMH EM 2016 (R\$)			
				ORÇAMENTO APROVADO	ORÇAMENTO DISPONÍVEL	REALIZADO	SALDO
CONSTRUÇÃO DE UNID. HAB. - OUTROS SERV. DE TERCEIROS - 91.10.16.482.3002.3354.4.4 .90.39.00.08	1.As habitações produzidas ou requalificadas permanecem como propriedade pública. Viabiliza o acesso das famílias de mais baixa renda a uma moradia digna através de aluguel social subsidiado.	Diversos	Instalações de novos elevadores (RIACHUELO) e manutenção	636.349,00	445.451,00	445.451,00	0,00
CONSTRUÇÃO DE U. HAB. - MATERIAL DE CONSUMO - TESOURO MUNICIPAL - 91.10.16.482.3002.3354.4.4 .90.30.00.08	1.As habitações produzidas ou requalificadas permanecem como propriedade pública. Viabiliza o acesso das famílias de mais baixa renda a uma moradia digna através de aluguel social subsidiado.	Diversos	Peças e taxa anual de licença	31.000,00	31.000,00	0,00	31.000,00
TOTAL				667.349,00	476.451,00	445.451,00	31.000,00

PLANO DE APLICAÇÃO DE RECURSOS DO FMH EM 2.016
PROGRAMA DE PROVISÃO HABITACIONAL
DEFINIÇÃO DO PROGRAMA:Produção ou reforma de habitações

DOTAÇÃO	ESCOPO	EMPREEND. / ÁREAS	OBRAS E SERVIÇOS	APLICAÇÃO DE RECURSOS DO FMH EM 2016 (R\$)			
				ORÇAMENTO APROVADO	ORÇAMENTO DISPONÍVEL	REALIZADO	SALDO
CONSTRUÇÃO DE UNID. HABITACIONAIS - OUTROS SERV. DE TERCEIROS - 91.10.16.451.3002.3354.4.4 .90.39.00.08	1.Construção por Empreiteira	Diversos	Eng. Consultiva, Assess. Técnica, Apoio Técnico e Administrativo	1.800.000,00	2.066.549,00	0,00	859.962,51
			Serviços de Terceiros	1.000.000,00		663.324,76	
			Investigação Ambiental e Lepac	1.512.000,00		543.261,73	
			SUB TOTAL	4.312.000,00	2.066.549,00	1.206.586,49	859.962,51
CONSTRUÇÃO DE UNIDADES HABITACIONAIS - 91.10.16.451.3002.3354.4.4 .90.51.00.08	1.Construção por Empreiteira	Parque do Gato	Reforma Locação Social-	10.200.000,00	10.665.338,90	4.061.956,37	2.051.880,55
		Vila dos Idosos				557.816,44	
		Olarias				1.134.750,64	
		Asdrubal do Nascimento				589.208,51	
		Senador Feijó				289.596,44	
		Diversos				Obras e Serviços Diversos	
	Edifício MARIO DE ANDRADE (Asdrubal do Nascimento)	Reforma do Edifício	1.000.000,00	0,00			
2- Construção por Mutirão Auto- Gerido	Associação RECANTO DA FELICIDADE e UNIDOS VENCEREMOS	Obras p/ encerramento dos Convênios- Recanto da Felicidade e Unidos Venceremos	1.300.000,00	969.369,00			
			SUB TOTAL	12.500.000,00	10.665.338,90	8.613.458,35	2.051.880,55
			TOTAL	16.812.000,00	12.731.887,90	9.820.044,84	2.911.843,06

PLANO DE APLICAÇÃO DE RECURSOS DO FMH EM 2016

**PROGRAMA DE REFORMA DE EDIFÍCIOS VAZIOS PARA FINS HABITACIONAIS
NAS ÁREAS CENTRAIS E NOS CENTROS DE BAIRROS**

DEFINIÇÃO DO PROGRAMA: Recuperação urbana e ambiental da área central da cidade através do incremento de uso habitacional. O acesso às moradias produzidas pode ser feito por financiamento ou locação social.

DOTAÇÃO	ESCOPO	EMPREEND. / ÁREAS	OBRAS E SERVIÇOS	APLICAÇÃO DE RECURSOS DO FMH EM 2016 (R\$)			
				ORÇAMENTO APROVADO	ORÇAMENTO DISPONÍVEL	REALIZADO	SALDO
CONSTRUÇÃO DE UNIDADES HABITACIONAIS - OBRAS E INSTALAÇÕES - 91.10.16.451.3002.3354.4.4.9 0.51.00.02	1. Reforma do edifício pela COHAB-SP (que pode contratar empresas especializadas para a execução das reformas)	EMPREEND. DO PEHP(ASDRUBAL DO NASCIMENTO)	CONCLUSÃO DA REFORMA DE EDIFÍCIO	2.800.606,00	0,00	0,00	0,00

PLANO DE APLICAÇÃO DE RECURSOS DO FMH EM 2016

PROGRAMA DE PROVISÃO DE IMÓVEIS

DEFINIÇÃO DO PROGRAMA: Aquisição de Terrenos para a produção de unidades habitacionais - PCMV

DOTAÇÃO	ESCOPO	EMPREEND. / ÁREAS	AQUISIÇÃO	APLICAÇÃO DE RECURSOS DO FMH EM 2016 (R\$)			
				ORÇAMENTO APROVADO	ORÇAMENTO DISPONÍVEL	REALIZADO	SALDO
CONSTRUÇÃO DE UNIDADES HABITACIONAIS- AQUISIÇÕES DE TERRENOS -TESOURO MUNICIPAL - 91.10.16.482.3002.3354.4.4.9 0.61.00-08	1.Aquisição de Terrenos para produção de unidades habitacionais	Diversas	Convênio MCMV - Entidades	20.888.449,00	21.075.731,03	18.900.000,00	2.175.731,03
FUNDURB	1.Obtenção de imóveis para a produção de habitações através de compra, desapropriação ou dação em pagamento	Diversas	Convênio MCMV - Entidades		28.718.315,74	26.265.298,19	2.453.017,55

PLANO DE APLICAÇÃO DE RECURSOS DO FMH EM 2016

PROGRAMA DE COMPLEMENTAÇÃO DE RECURSOS FINANCEIROS DO FMH PARA VIABILIZAR EMPREENDIMENTOS DO MINHA CASA MINHA VIDA

DEFINIÇÃO DO PROGRAMA: Aporte de Recursos Financeiros para viabilizar empreendimentos do Programa Minha Casa Minha Vida

DOTAÇÃO	ESCOPO	EMPREEND. / ÁREAS	APORTE FINANCEIRO - INFRA NÃO INCIDENTE	APLICAÇÃO DE RECURSOS DO FMH EM 2016 (R\$)			
				ORÇAMENTO APROVADO	ORÇAMENTO DISPONÍVEL	REALIZADO	SALDO
CONSTRUÇÃO DE UNIDADES HABITACIONAIS- OBRAS E INSTALAÇÕES - TESOURO MUNICIPAL RECURSOS VINCULADOS - 91.10.16.482.3002.3354.4.4.90. 61.00.08	1.Aporte de Recursos Financeiros para viabilizar empreendimentos do Programa Minha Casa Minha Vida	Diversos	APORTE FINANCEIRO - INFRA NÃO INCIDENTE	2.446.992,00	0,00	0,00	0,00

OBRAS PARA OBTENÇÃO DE AVCB

RIO DAS PEDRAS

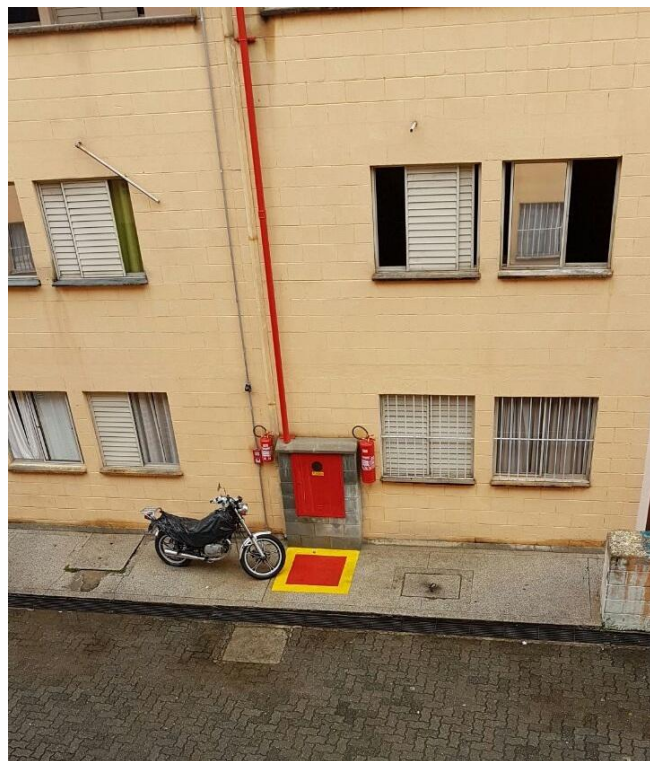

TEXIMA

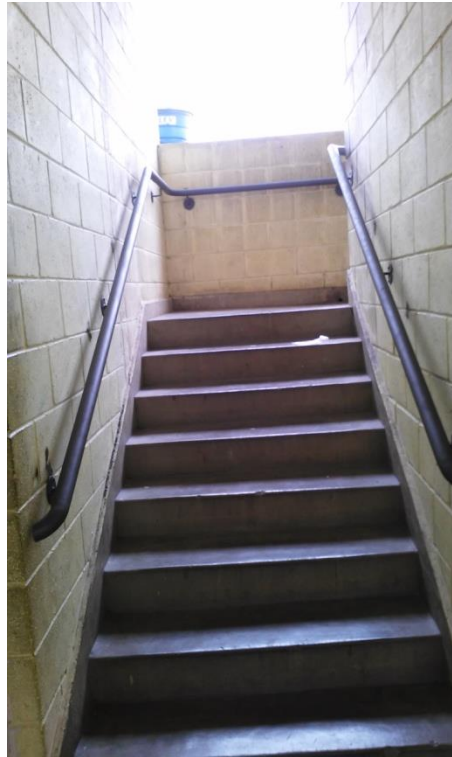

JARDIM CELESTE



CASARÃO CELSO GARCIA



IRMÃ LUCINDA



TALARA

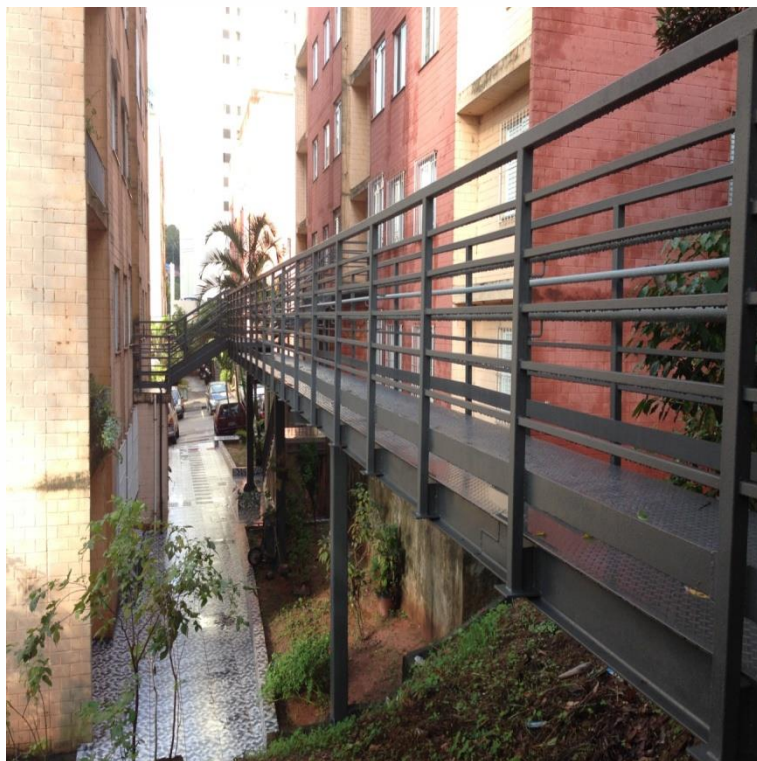

REFORMAS DOS EMPREENDIMENTOS DE LOCAÇÃO SOCIAL

RESIDENCIAL OLARIAS



RESIDENCIAL VILA DOS IDOSOS



ASDRÚBAL DO NASCIMENTO

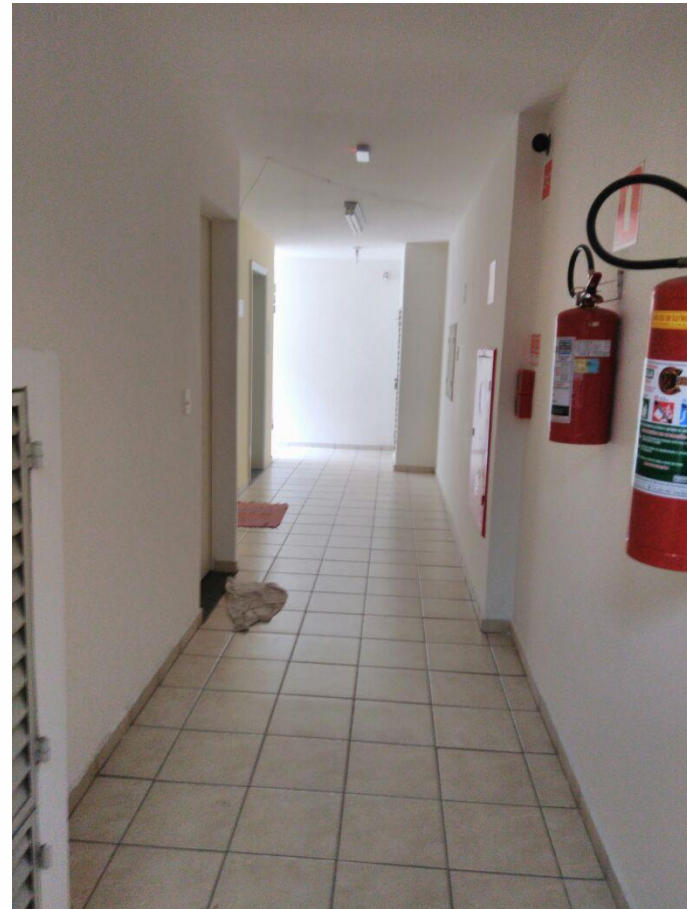

RESIDENCIAL PARQUE DO GATO



RESIDENCIAL SENADOR FEIJÓ

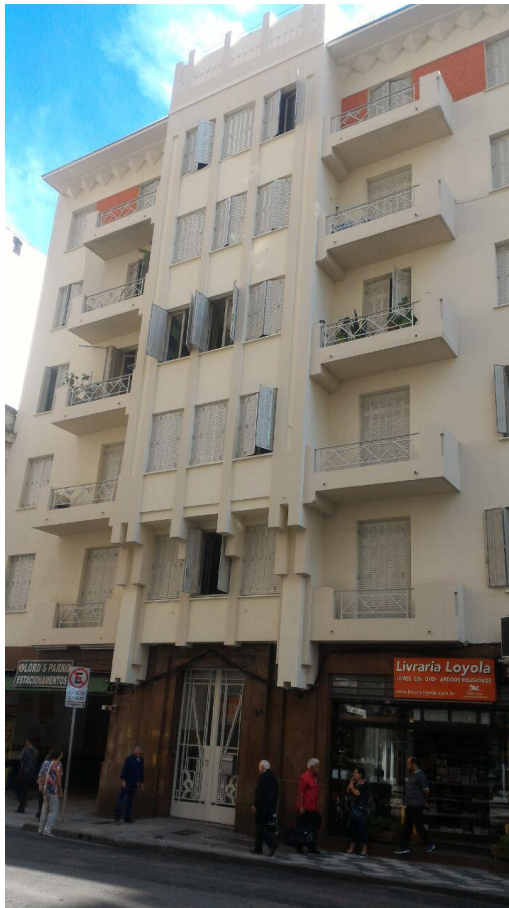

EMPREENDIMENTOS EM CONCLUSÃO

CASARÃO DO CARMO



MUTIRÃO UNIDOS VENCEREMOS

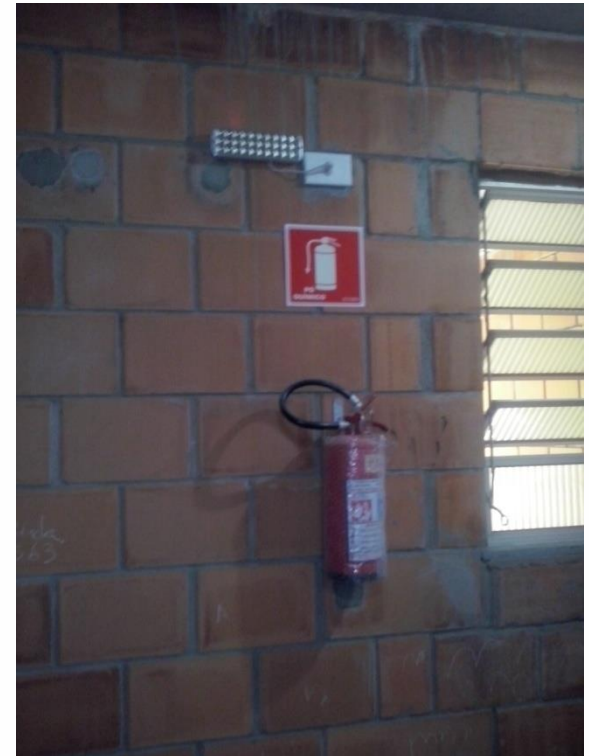

EMPREENDIMENTO CONCLUÍDO

MUTIRÃO RECANTO DA FELICIDADE



EMPREENDIMENTOS DE URBANIZAÇÃO

C.H NOSSA SENHORA DA PENHA

