

# **PLANO ANUAL DE APLICAÇÃO 2021**

**FUNDO DE DESENVOLVIMENTO URBANO – FUNDURB**

**25ª REUNIÃO EXTRAORDINÁRIA – 07/08/2020**

**SECRETARIA MUNICIPAL DE HABITAÇÃO**

**PREFEITURA DE SÃO PAULO**

# PLANO ANUAL DE APLICAÇÃO 2021

OBJETO	PROPOSTA DO PLANO DE APLICAÇÃO	OBJETO	PROPOSTA DO PLANO DE APLICAÇÃO
Heliópolis / Gleba G – Condomínio B	1.071.357,18	[Aquisição de Imóveis]	1.000,00
Heliópolis / Sabesp 2 - Condomínios 4 e 5	1.071.357,14	[HAB] Itaquera II III José Bonifácio (QD 182 / LT 06 B) - Catanduva	
Heliópolis / Sabesp 2 - Condomínio 3B	1.071.357,14	[HAB] General Rondon	
Estrada das Lágrimas	1.071.357,14	[HAB] Bresser XIV	
Paraisópolis / Sanfona – Fase 2	1.071.357,14	[HAB] Itaquera IB Padre Manoel da Nóbrega (QD 28 / LT 05)	
Ponte dos Remédios	1.071.357,14	[HAB] São José II - Serra Verde - Agudos B	
Bamburrall	1.071.357,14	[HAB] Catumbi	
Lidiane	1.071.357,14	[HAB] Edifício Prestes Maia	
Alto da Alegria	1.071.357,14	[HAB] Itaquera IC Padre Manoel de Paiva (QD 06 / LT 08) - Sta Bárbara	
Chácara do Conde - Fase 2	1.071.357,14	[HAB] Belém	
Viela da Paz	1.071.357,14	[HAB] Forte do Rio Branco I (LT 09)	
Heliópolis / Sabesp 1 - Condomínios 3B e 4	1.071.357,14	[HAB] Forte do Rio Branco I (LT 10) - Casa Branca 2	
Sapé - Condomínios D e E	1.071.357,14	[HAB] Forte do Rio Branco I (LT 11)	117.120.816,53
Domênico Martinelli	1.071.357,14	[HAB] Forte do Rio Branco III (LT 26)	
Paraisópolis / Antonico	25.000.000,00	[HAB] Forte do Rio Branco III (LT 28)	
[Serviços Técnicos] Acompanhamento de obras / Acompanhamento Social	1.000,00	[HAB] Favela do Violão (QD 01) Luiz Gama	
		[HAB] Barra Funda 1 - Conego - Rua do Bosque	
		[HAB] Barra Funda 2 - Conego - Rua do Bosque	
		[HAB] Forte do Rio Negro A B	
		[HAB] Cicero Canuto	
		[HAB] Antonio Sampaio	
		[HAB] Terreno Antonio de Godói - WPA	
		[HAB] Edifício Ipiranga, 908	
		[HAB] Edifício Mooca, 416	
		[HAB] Edifício José Bonifácio, 367-379-383	
		[HAB] Terreno Luis Gama, 554	
<b>TOTAL</b>	<b>40.000.000,00</b>		<b>117.121.816,53</b>
<b>TOTAL PLANO DE APLICAÇÃO 2021</b>	<b>157.121.816,53</b>		

# HELIÓPOLIS / GLEBA G - CONDOMÍNIO B

NOME	VALOR	EMPENHO	PAGAMENTO	EXECUÇÃO	
				EMPENHADO	PAGO
Heliópolis / Gleba G - Condomínio B	1.071.357,18	0,00	0,00	0%	0%
SITUAÇÃO	AÇÃO				
Em andamento	Construção de 221 unidades habitacionais				



# HELIÓPOLIS / SABESP 2 - CONDOMÍNIOS 4 e 5

NOME	VALOR	EMPENHO	PAGAMENTO	EXECUÇÃO	
				EMPENHADO	PAGO
Heliópolis / Sabesp 2 - Condomínios 4 e 5	1.071.357,14	0,00	0,00	0%	0%
SITUAÇÃO	AÇÃO				
Em andamento	Construção de 480 unidades habitacionais (convênio com Governo Estadual)				





# HELIÓPOLIS / SABESP 2 – CONDOMÍNIO 3B

NOME	VALOR	EMPENHO	PAGAMENTO	EXECUÇÃO	
Heliópolis / Sabesp 2 - Condomínio 3B	1.071.357,14	0,00	0,00	0%	0%
SITUAÇÃO			AÇÃO		

À licitar

Construção de 120 unidades habitacionais (convênio com Governo Estadual)





# ESTRADA DAS LÁGRIMAS

NOME	VALOR	EMPENHO	PAGAMENTO	EXECUÇÃO	
				EMPENHADO	PAGO
Estrada das Lágrimas	1.071.357,14	0,00	0,00	0%	0%
SITUAÇÃO		AÇÃO			

À licitar

Construção de 187 unidades habitacionais (convênio com Governo Federal)

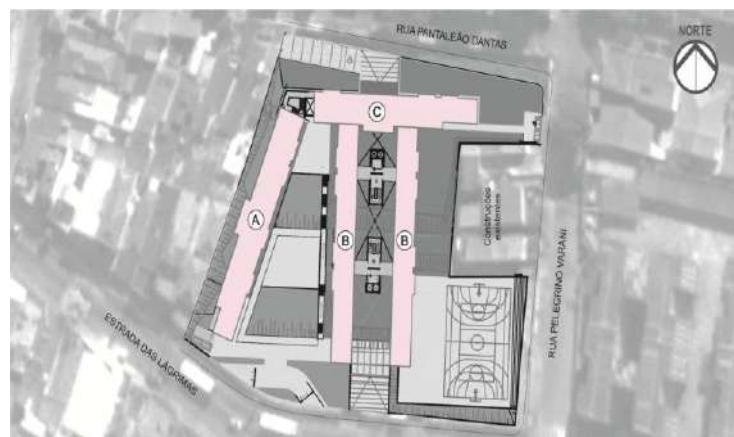

# PARAISÓPOLIS / SANFONA – FASE 2

NOME	VALOR	EMPENHO	PAGAMENTO	EXECUÇÃO	
				EMPENHADO	PAGO
Paraisópolis/Sanfona-Fase 2	1.071.357,14	0,00	0,00	0%	0%
SITUAÇÃO		AÇÃO			

À licitar

Construção de 349 unidades habitacionais (convênio com Governo Federal)





# PONTE DOS REMÉDIOS

NOME	VALOR	EMPENHO	PAGAMENTO	EXECUÇÃO	
				EMPENHADO	PAGO
Ponte dos Remédios	1.071.357,14	0,00	0,00	0%	0%
SITUAÇÃO	AÇÃO				
Em andamento	Construção de 160 unidades habitacionais				





# BAMBURRAL

NOME	VALOR	EMPENHO	PAGAMENTO	EXECUÇÃO	
				EMPENHADO	PAGO
Bamburral	1.071.357,14	0,00	0,00	0%	0%
SITUAÇÃO	AÇÃO				
Em andamento	Construção de 158 unidades habitacionais				

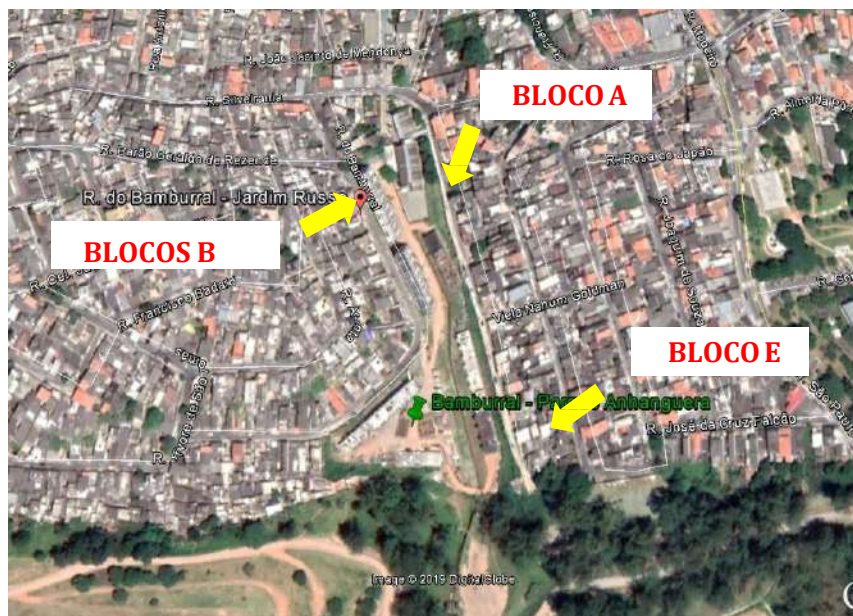

# LIDIANE

NOME	VALOR	EMPENHO	PAGAMENTO	EXECUÇÃO	
				EMPENHADO	PAGO
Lidiane	1.071.357,14	0,00	0,00	0%	0%
SITUAÇÃO	AÇÃO				
Em andamento	Construção de 108 unidades habitacionais (convênio com Governo Estadual)				





# ALTO DA ALEGRIA

NOME	VALOR	EMPENHO	PAGAMENTO	EXECUÇÃO	
				EMPENHADO	PAGO
Alto da Alegria	1.071.357,14	0,00	0,00	0%	0%
SITUAÇÃO		AÇÃO			
Em andamento	Construção de 336 unidades habitacionais				



# CHÁCARA DO CONDE - FASE 2

NOME	VALOR	EMPENHO	PAGAMENTO	EXECUÇÃO	
				EMPENHADO	PAGO
Chácara do Conde - Fase 2	1.071.357,14	0,00	0,00	0%	0%
SITUAÇÃO	AÇÃO				
Em andamento	Construção de 728 unidades habitacionais				

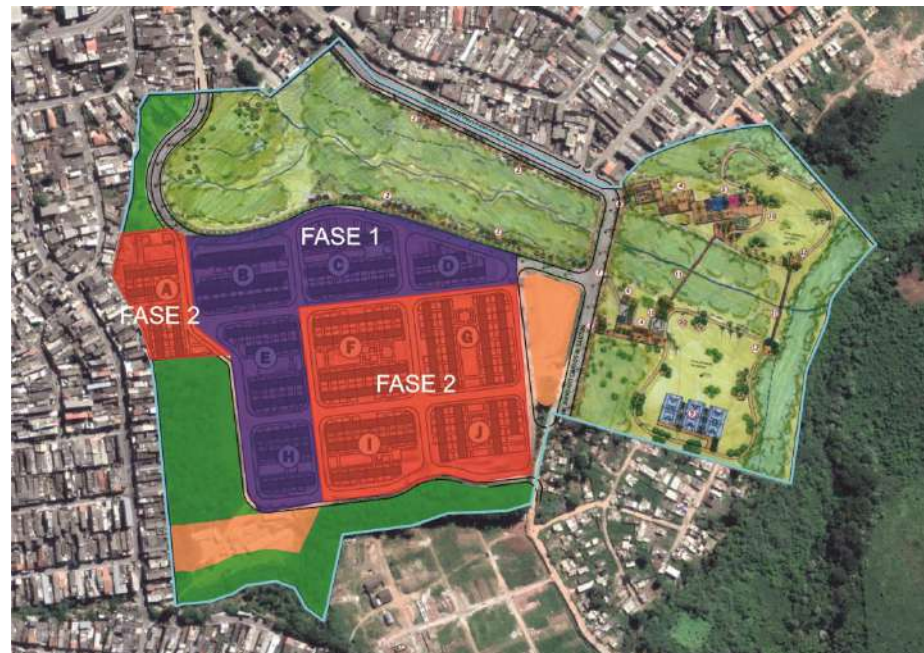



# VIELA DA PAZ

NOME	VALOR	EMPENHO	PAGAMENTO	EXECUÇÃO	
				EMPENHADO	PAGO
Vielas da Paz	1.071.357,14	0,00	0,00	0%	0%
SITUAÇÃO	AÇÃO				
Em andamento	Construção de 122 unidades habitacionais				



# HELIÓPOLIS / SABESP 1 - CONDOMÍNIOS 3B E 4

NOME	VALOR	EMPENHO	PAGAMENTO	EXECUÇÃO	
				EMPENHADO	PAGO
Heliópolis / Sabesp 1 - Condomínios 3B e 4	1.071.357,14	0,00	0,00	0%	0%
SITUAÇÃO	AÇÃO				
Em licitação	Construção de 152 unidades habitacionais (convênio com Governo Federal)				





# SAPÉ - CONDOMÍNIOS D e E

NOME	VALOR	EMPENHO	PAGAMENTO	EXECUÇÃO	
				EMPENHADO	PAGO
Sapé - Cond. D e E	1.071.357,14	0,00	0,00	0%	0%
<b>SITUAÇÃO</b>			<b>AÇÃO</b>		

Em licitação

Construção de 171 unidades habitacionais (convênio com Governo Federal)

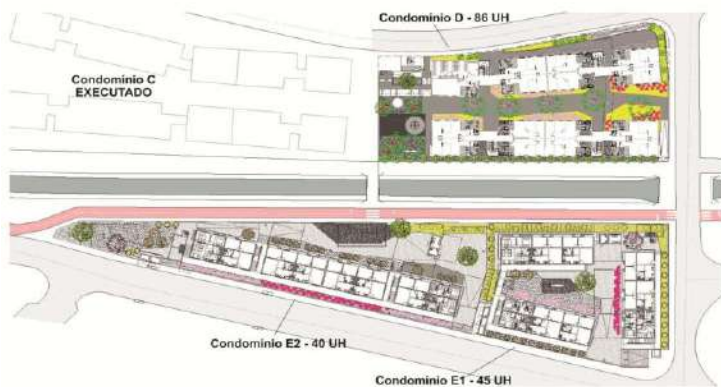

# DOMÊNICO MARTINELLI

NOME	VALOR	EMPENHO	PAGAMENTO	EXECUÇÃO	
				EMPENHADO	PAGO
Domênico Martinelli	1.071.357,14	0,00	0,00	0%	0%
SITUAÇÃO		AÇÃO			
À iniciar	Construção de 161 unidades habitacionais				





# PARAISÓPOLIS / SETOR ANTONICO

NOME	VALOR	EMPENHO	PAGAMENTO	EXECUÇÃO	
				EMPENHADO	PAGO
Paraisópolis / Setor Antonico	25.000.000,00	0,00	0,00	0%	0%
SITUAÇÃO		AÇÃO			
Em licitação		Urbanização de Favela com canalização de córrego e execução de parque linear			

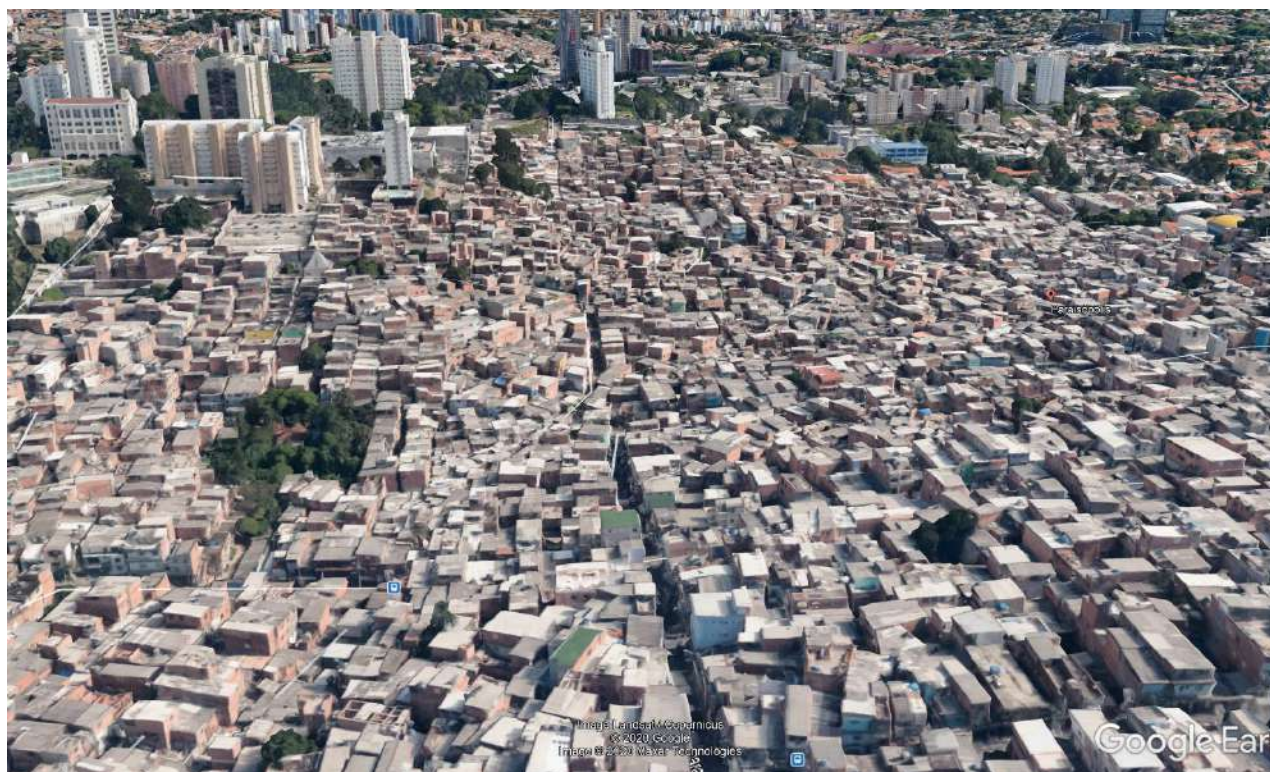

# ACOMPANHAMENTO DE OBRAS / SOCIAL

NOME	VALOR	EMPENHO	PAGAMENTO	EXECUÇÃO	
				EMPENHADO	PAGO
Acompanhamento de Obras / Social	1.000,00	0,00	0,00	0%	0%
SITUAÇÃO	AÇÃO				
Em andamento	Serviços técnicos - Acompanhamento de Obras (gerenciamento) - Setor 1, 2, 3 e 4 e Acompanhamento Social (Lotes 1 e 2)				



# ITAQUERA II III JOSE BONIFACIO QD 182 LT 06B - CATANDUVA

NOME	VALOR	EMPENHO	PAGAMENTO	EXECUÇÃO	
				EMPENHADO	PAGO
Catanduva	-	0,00	0,00	0%	0%
SITUAÇÃO		AÇÃO			
Licenciado	Construção de 152 unidades habitacionais				

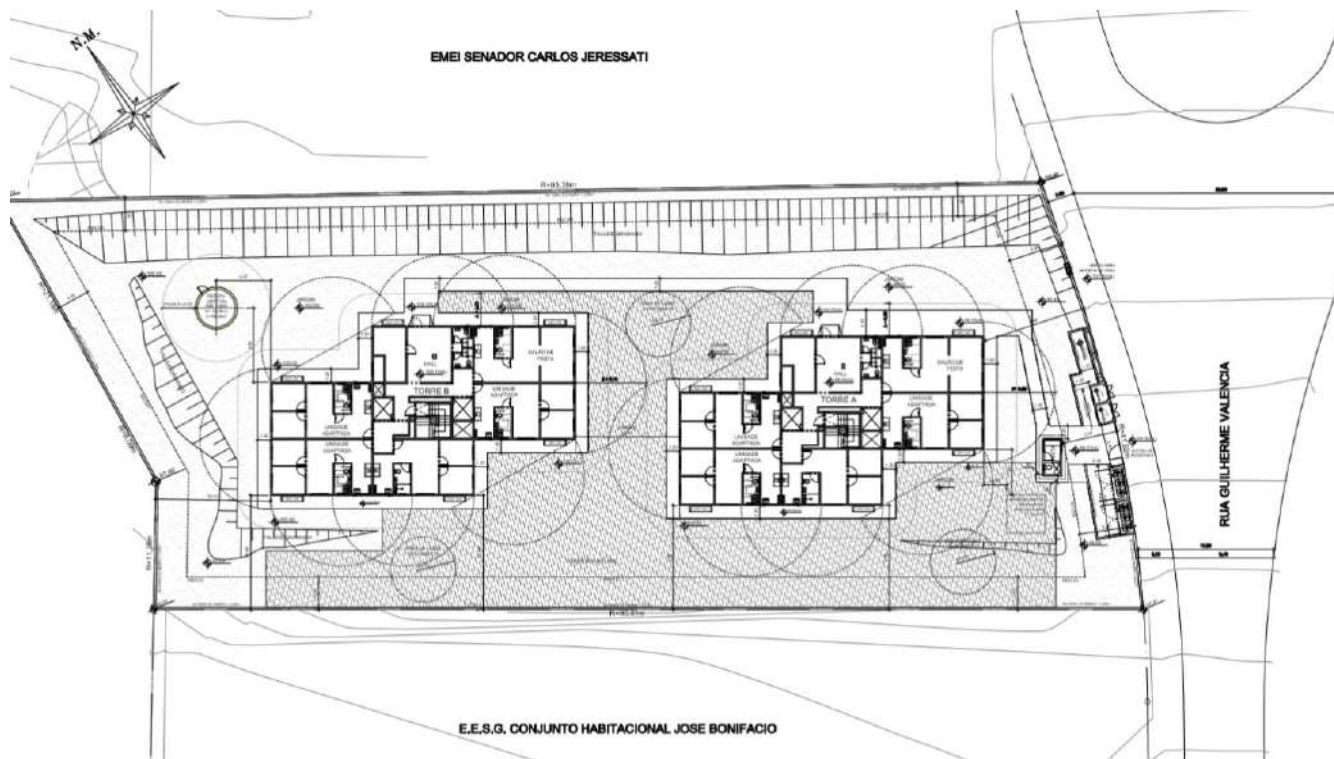

# GENERAL RONDON

NOME	VALOR	EMPENHO	PAGAMENTO	EXECUÇÃO	
				EMPENHADO	PAGO
General Rondon	-	0,00	0,00	0%	0%
SITUAÇÃO	AÇÃO				
Licenciado	Construção de 131 unidades habitacionais				

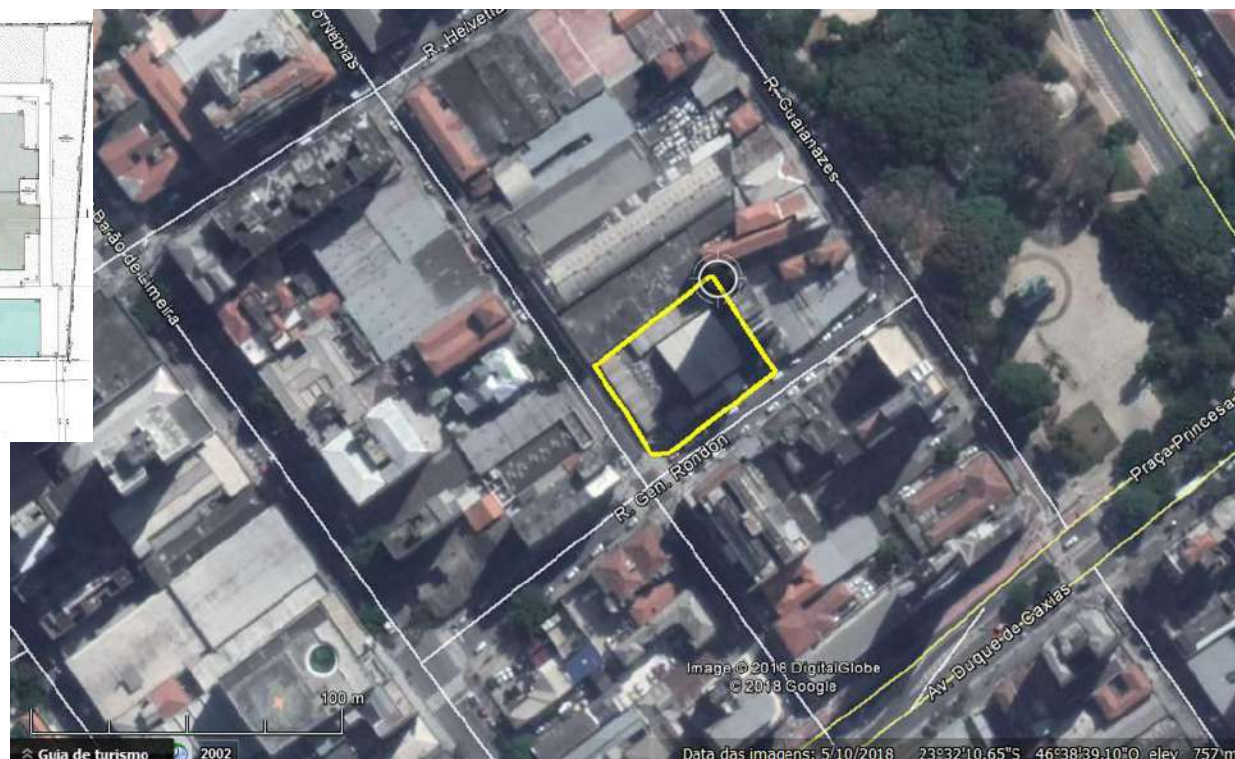
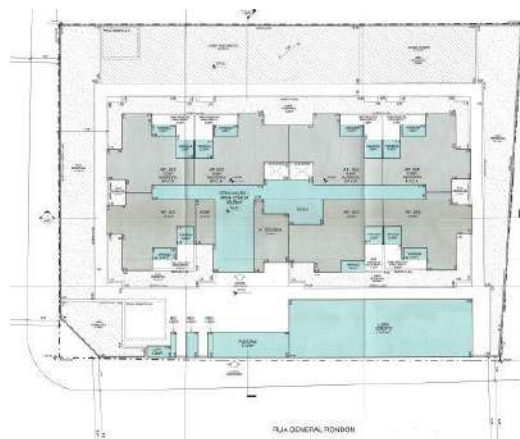



# BRESSER XIV

NOME	VALOR	EMPENHO	PAGAMENTO	EXECUÇÃO	
				EMPENHADO	PAGO
Bresser XIV	-	0,00	0,00	0%	0%
SITUAÇÃO	AÇÃO				
Licenciado	Construção de 204 unidades habitacionais				

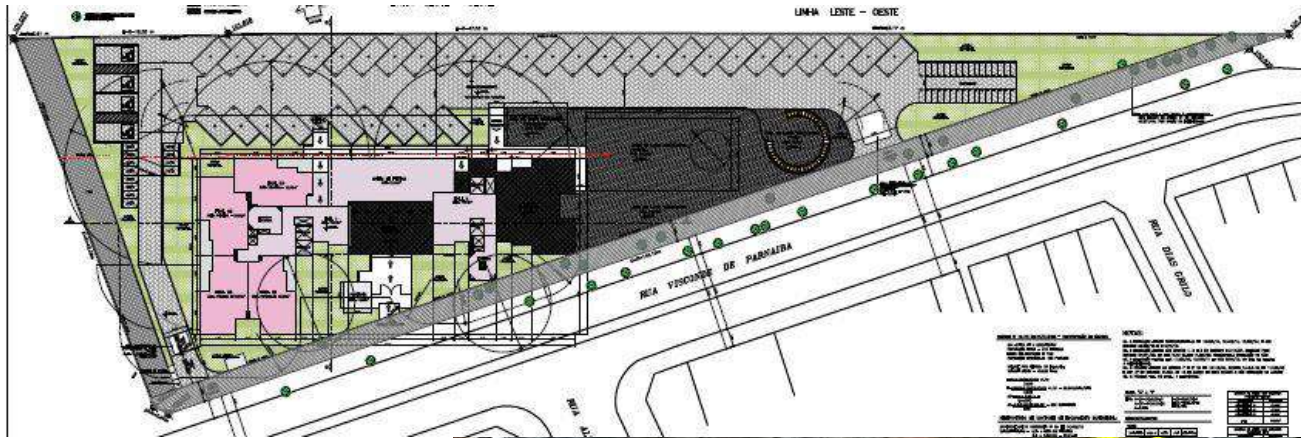

# ITAQUERA IB PADRE MANOEL DA NOBREGA QD 28 LT 05

NOME	VALOR	EMPENHO	PAGAMENTO	EXECUÇÃO	
				EMPENHADO	PAGO
Itaquera IB	-	0,00	0,00	0%	0%
SITUAÇÃO	AÇÃO				
Licenciado	Construção de 147 unidades habitacionais				

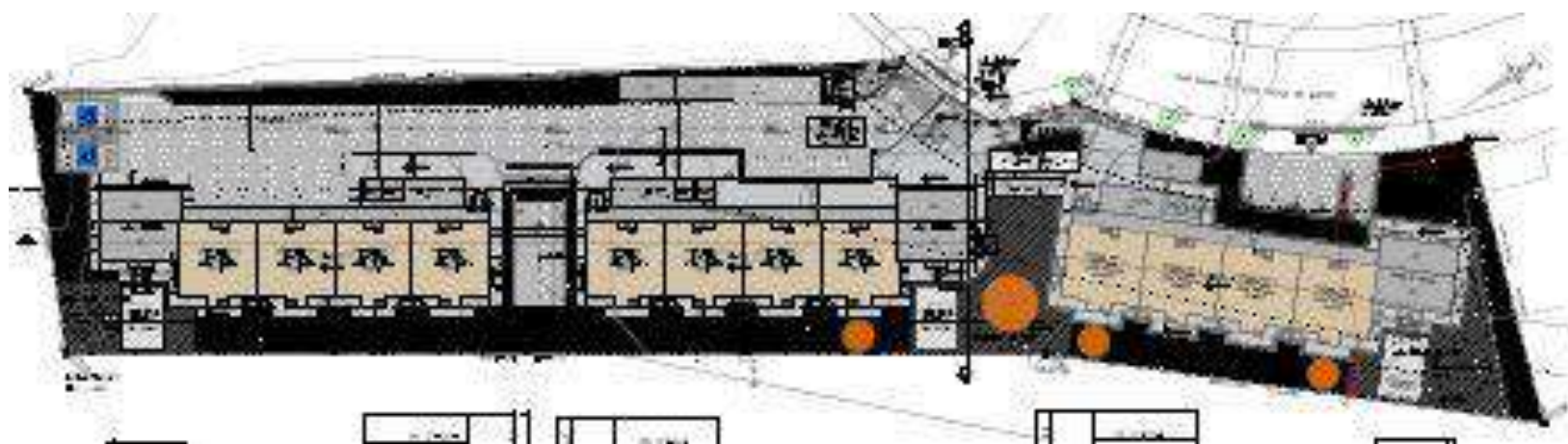



# SAO JOSE II - SERRA VERDE B - AGUDOS B

NOME	VALOR	EMPENHO	PAGAMENTO	EXECUÇÃO	
				EMPENHADO	PAGO
São José II	-	0,00	0,00	0%	0%
SITUAÇÃO		AÇÃO			
Licenciado		Construção de 227 unidades habitacionais			



# CATUMBI

NOME	VALOR	EMPENHO	PAGAMENTO	EXECUÇÃO	
				EMPENHADO	PAGO
Catumbi	-	0,00	0,00	0%	0%
SITUAÇÃO		AÇÃO			
Licenciado	Construção de 166 unidades habitacionais				

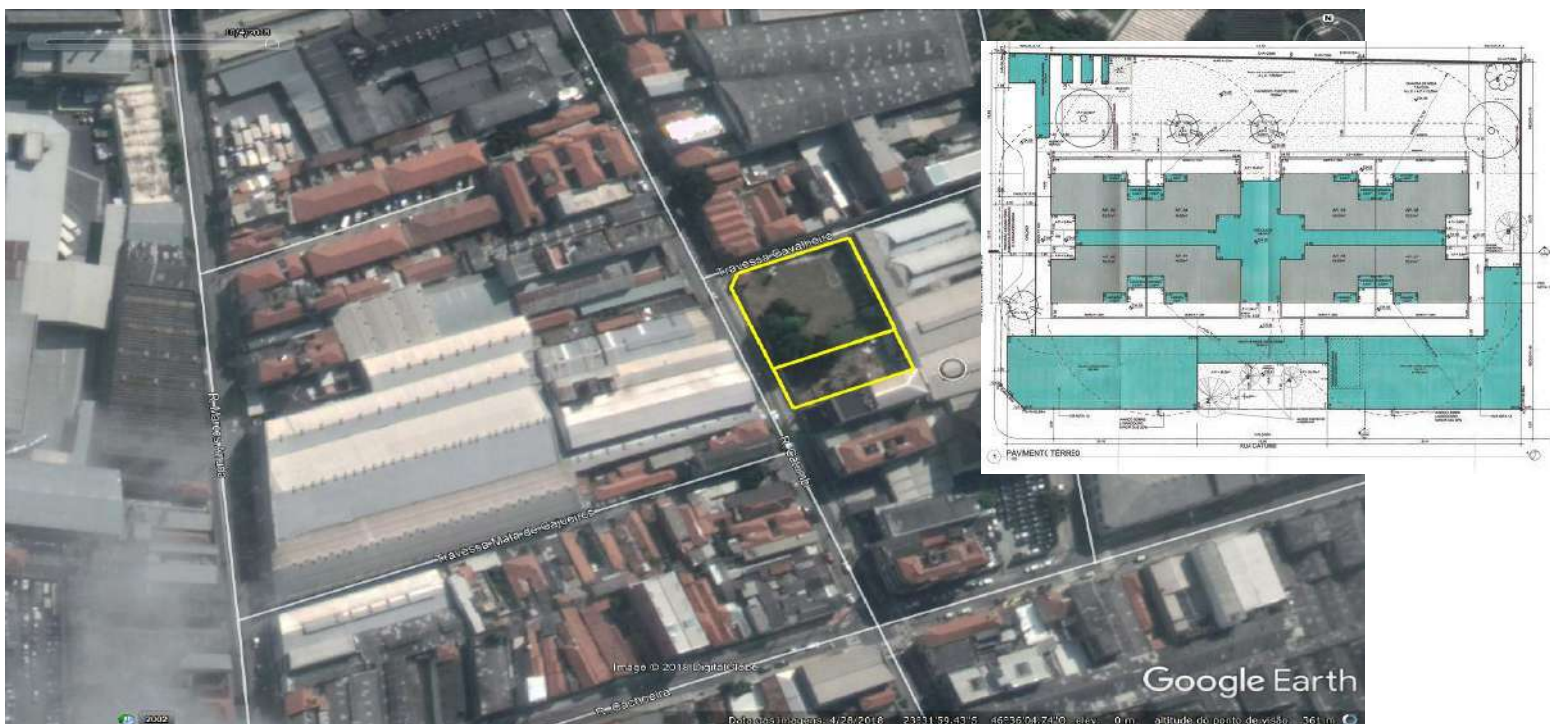



# EDIFÍCIO PRESTES MAIA

NOME	VALOR	EMPENHO	PAGAMENTO	EXECUÇÃO	
				EMPENHADO	PAGO
Edifício Prestes Maia	-	0,00	0,00	0%	0%
SITUAÇÃO	AÇÃO				
Licenciado	Construção de 283 unidades habitacionais				

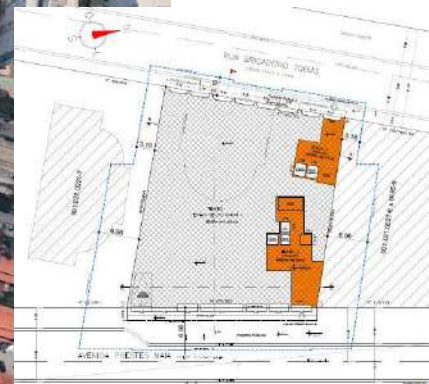
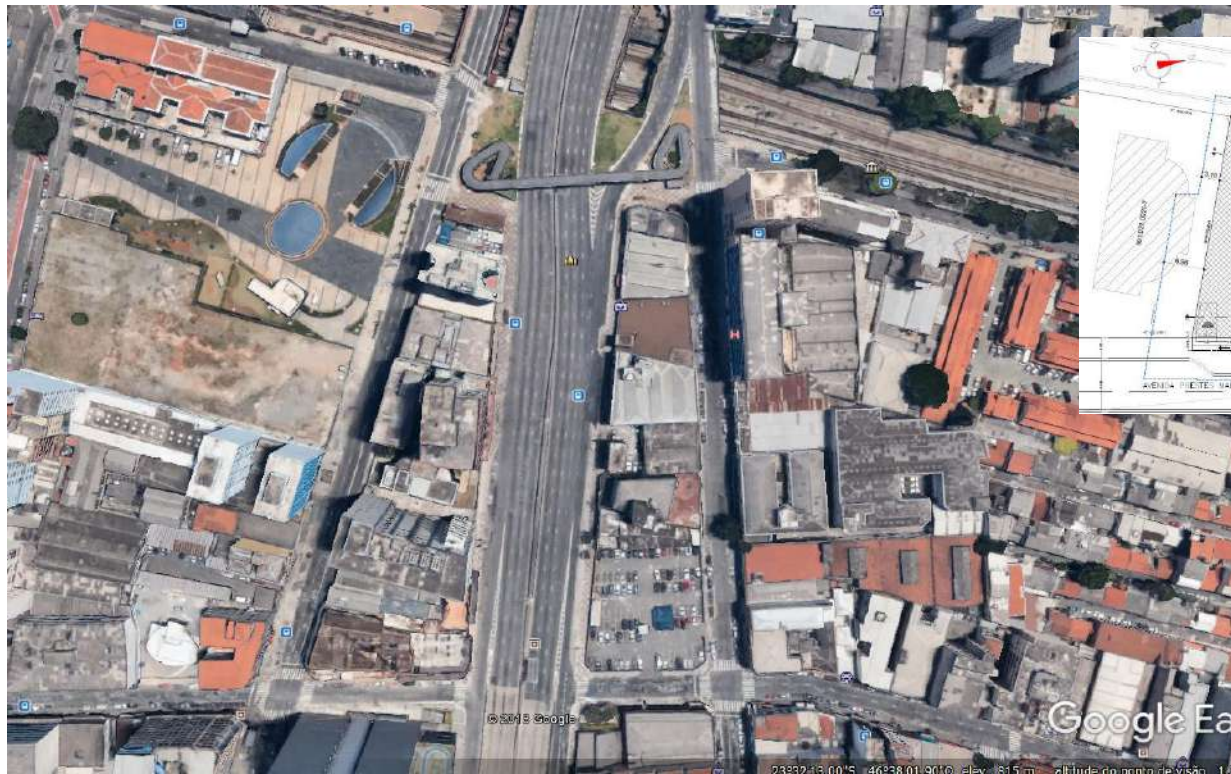

# ITAQUERA IC PADRE MANOEL DE PAIVA QD 06 LT 08

NOME	VALOR	EMPENHO	PAGAMENTO	EXECUÇÃO	
				EMPENHADO	PAGO
Itaquera IC	-	0,00	0,00	0%	0%
SITUAÇÃO	AÇÃO				
Licenciado	Construção de 86 unidades habitacionais				

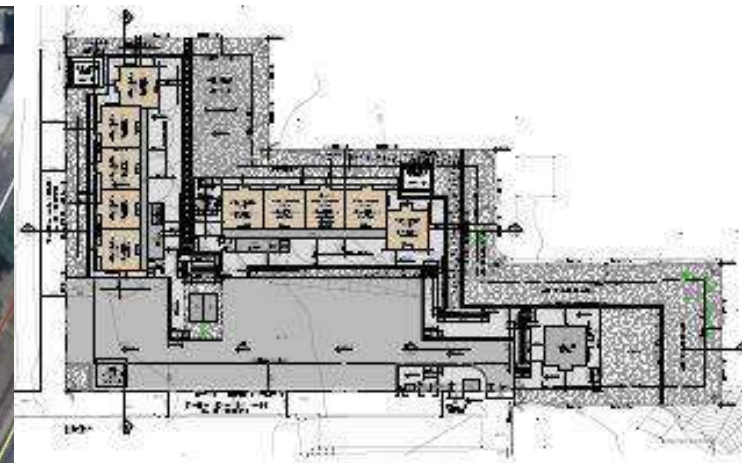
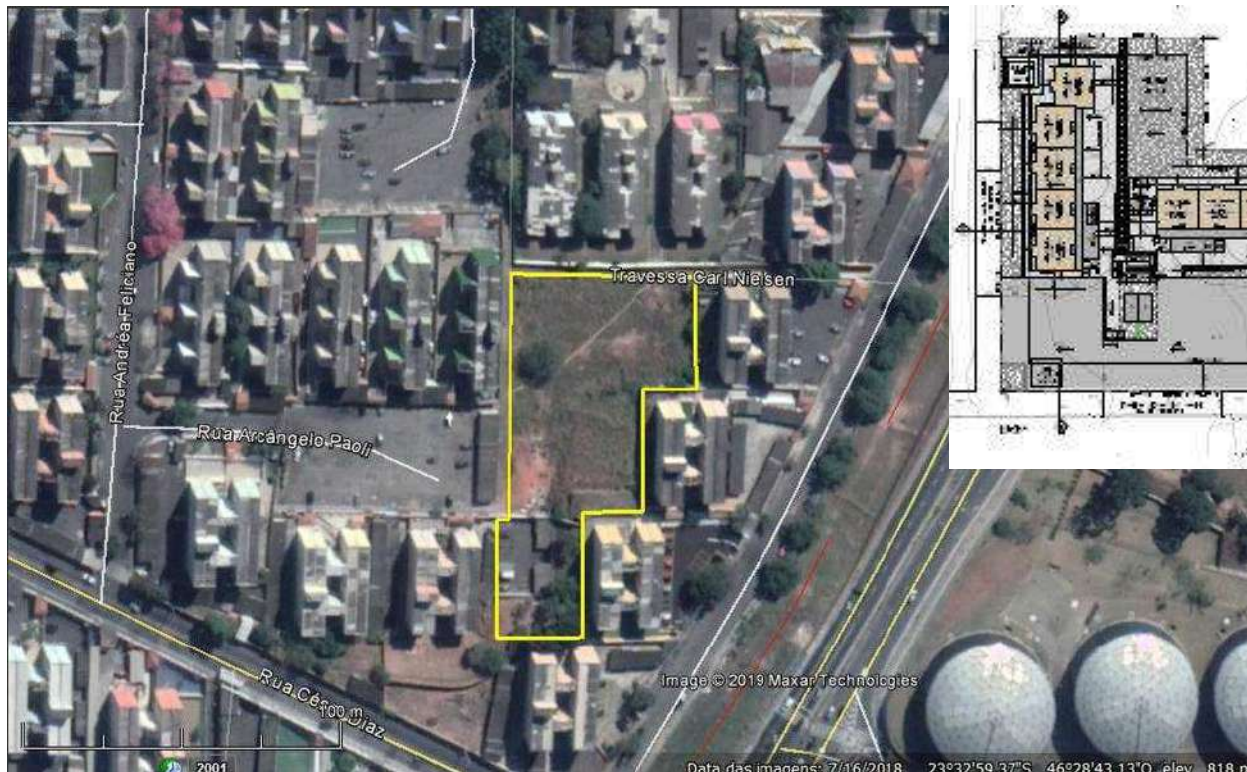



# BELÉM

NOME	VALOR	EMPENHO	PAGAMENTO	EXECUÇÃO	
				EMPENHADO	PAGO
Belém	-	0,00	0,00	0%	0%
<b>SITUAÇÃO</b>				<b>AÇÃO</b>	

Parcialmente licenciado Construção de 227 unidades habitacionais

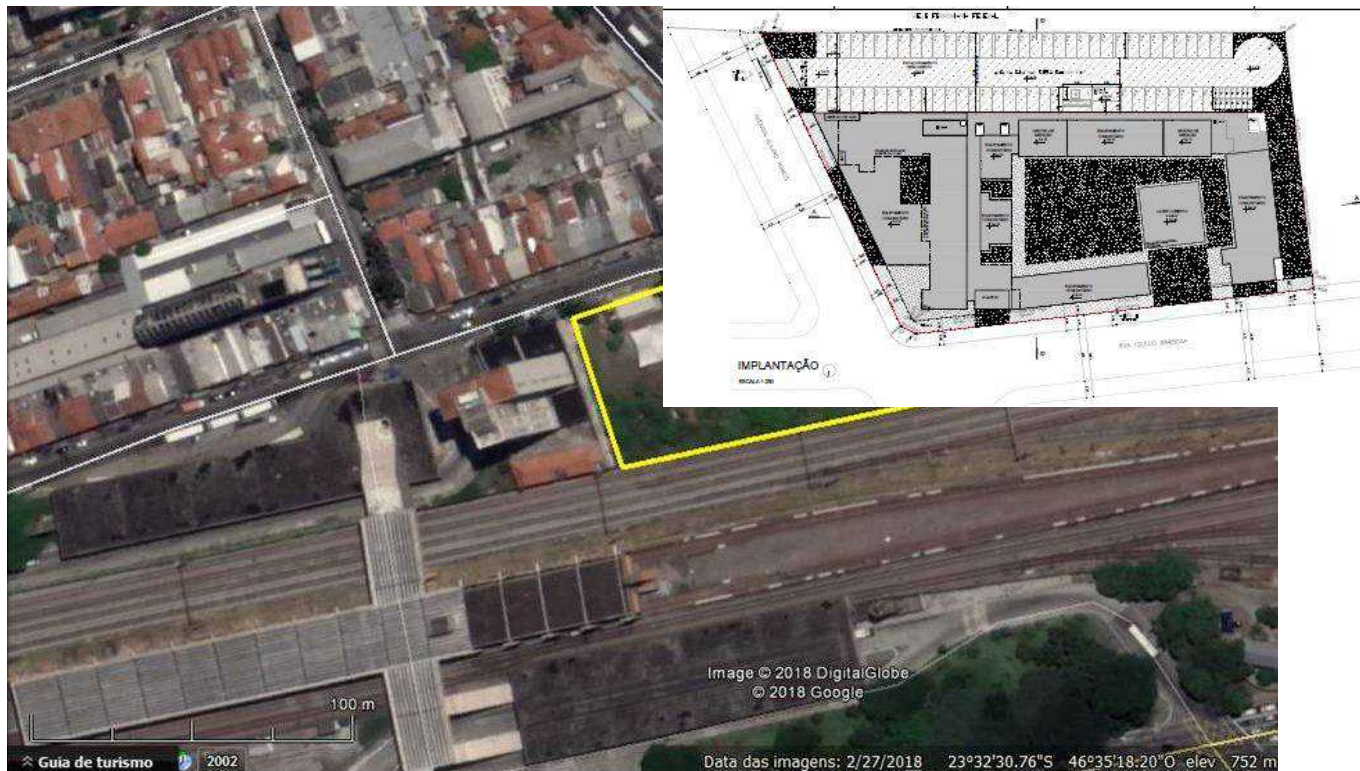

# FORTE DO RIO BRANCO I LT 09

NOME	VALOR	EMPENHO	PAGAMENTO	EXECUÇÃO	
				EMPENHADO	PAGO
Forte do Rio Branco I	-	0,00	0,00	0%	0%
SITUAÇÃO		AÇÃO			

Parcialmente licenciado    Construção de 154 unidades habitacionais

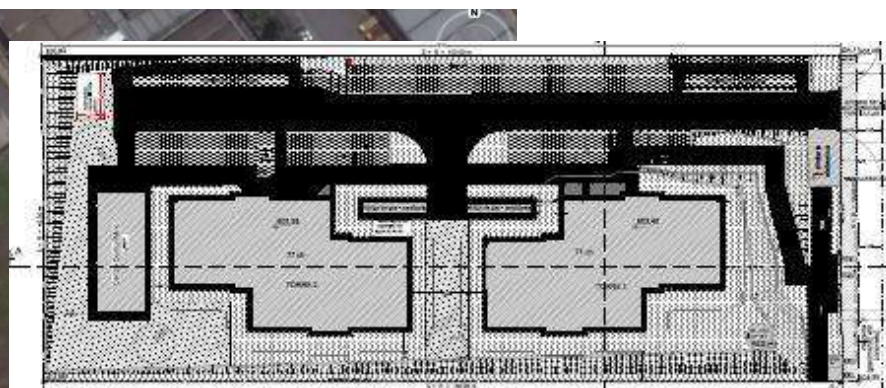
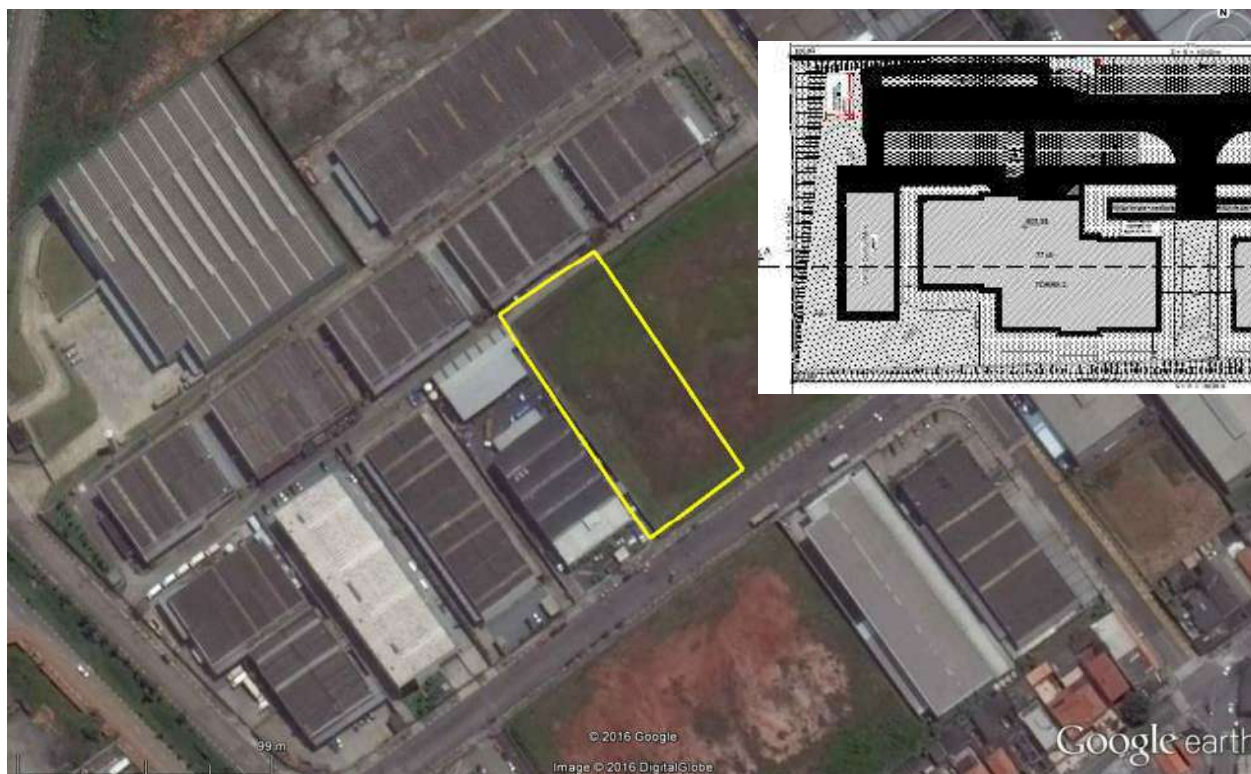



# FORTE DO RIO BRANCO I LT 10 – CASA BRANCA 2

NOME	VALOR	EMPENHO	PAGAMENTO	EXECUÇÃO	
				EMPENHADO	PAGO
Forte do Rio Branco I	-	0,00	0,00	0%	0%
<b>SITUAÇÃO</b>			<b>AÇÃO</b>		

Parcialmente licenciado Construção de 298 unidades habitacionais



# FORTE DO RIO BRANCO I LT 11

NOME	VALOR	EMPENHO	PAGAMENTO	EXECUÇÃO	
				EMPENHADO	PAGO
Forte do Rio Branco I	-	0,00	0,00	0%	0%
SITUAÇÃO		AÇÃO			

Parcialmente licenciado Construção de 164 unidades habitacionais

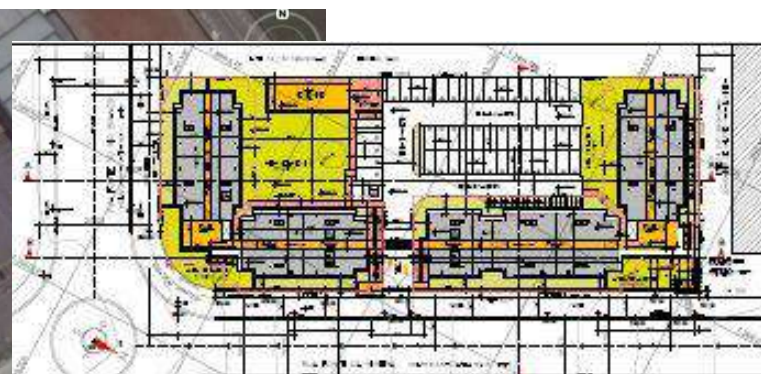



# FORTE DO RIO BRANCO III LT 26

NOME	VALOR	EMPENHO	PAGAMENTO	EXECUÇÃO	
				EMPENHADO	PAGO
Forte do Rio Branco III	-	0,00	0,00	0%	0%
<b>SITUAÇÃO</b>		<b>AÇÃO</b>			

Parcialmente licenciado Construção de 200 unidades habitacionais



# FORTE DO RIO BRANCO III LT 28

NOME	VALOR	EMPENHO	PAGAMENTO	EXECUÇÃO	
				EMPENHADO	PAGO
Forte do Rio Branco III	-	0,00	0,00	0%	0%
<b>SITUAÇÃO</b>			<b>AÇÃO</b>		

Parcialmente licenciado Construção de 200 unidades habitacionais

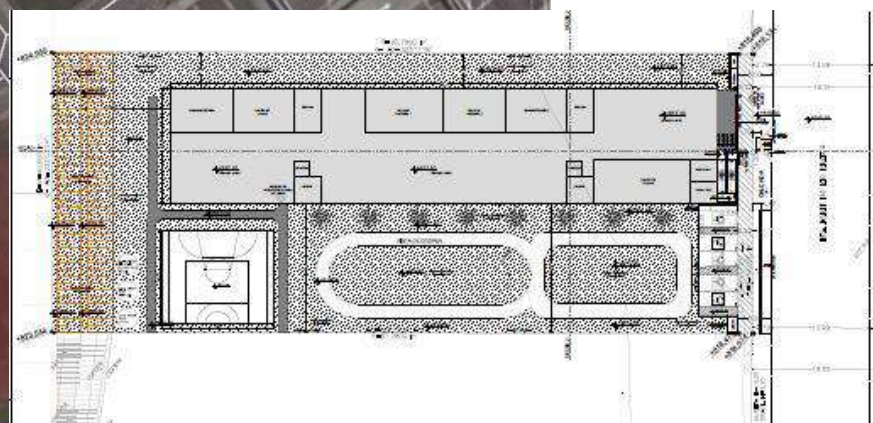



# FAVELA DO VIOLÃO QUADRA 1 - LUIZ GAMA

NOME	VALOR	EMPENHO	PAGAMENTO	EXECUÇÃO	
				EMPENHADO	PAGO
Favela do Violão	-	0,00	0,00	0%	0%
SITUAÇÃO	AÇÃO				
Em licenciamento	Construção de 224 unidades habitacionais				

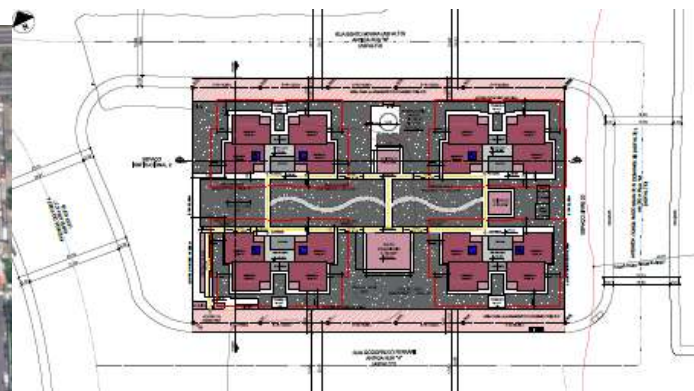

# BARRA FUNDA 1 – CONEGO – RUA DO BOSQUE

NOME	VALOR	EMPENHO	PAGAMENTO	EXECUÇÃO	
				EMPENHADO	PAGO
Barra Funda 1	-	0,00	0,00	0%	0%
SITUAÇÃO	AÇÃO				
Em projeto	Construção de 302 unidades habitacionais				





# BARRA FUNDA 2 – CONEGO – RUA DO BOSQUE

NOME	VALOR	EMPENHO	PAGAMENTO	EXECUÇÃO	
				EMPENHADO	PAGO
Barra Funda 2	-	0,00	0,00	0%	0%
SITUAÇÃO	AÇÃO				
Em projeto	Construção de 227 unidades habitacionais				



# FORTE DO RIO NEGRO A B

NOME	VALOR	EMPENHO	PAGAMENTO	EXECUÇÃO	
				EMPENHADO	PAGO
Forte do Rio Negro A B	-	0,00	0,00	0%	0%
SITUAÇÃO	AÇÃO				
Licenciado	Construção de 600 unidades habitacionais				





# CICERO CANUTO

NOME	VALOR	EMPENHO	PAGAMENTO	EXECUÇÃO	
				EMPENHADO	PAGO
Cicero Canuto	-	0,00	0,00	0%	0%
SITUAÇÃO	AÇÃO				
Licenciado	Construção de 300 unidades habitacionais				



# ANTONIO SAMPAIO

NOME	VALOR	EMPENHO	PAGAMENTO	EXECUÇÃO	
				EMPENHADO	PAGO
Antonio Sampaio	-	0,00	0,00	0%	0%
SITUAÇÃO	AÇÃO				
Em projeto	Construção de 240 unidades habitacionais				





# TERRENO ANTONIO DE GODÓI - WPA

NOME	VALOR	EMPENHO	PAGAMENTO	EXECUÇÃO	
				EMPENHADO	PAGO
WPA	-	0,00	0,00	0%	0%
SITUAÇÃO	AÇÃO				
Em licenciamento	Construção de 90 unidades habitacionais				



# EDIFÍCIO IPIRANGA 908

NOME	VALOR	EMPENHO	PAGAMENTO	EXECUÇÃO	
				EMPENHADO	PAGO
Edifício Ipiranga	-	0,00	0,00	0%	0%
SITUAÇÃO	AÇÃO				
Em licenciamento	Construção de 52 unidades habitacionais				





# EDIFÍCIO MOOCA 416

NOME	VALOR	EMPENHO	PAGAMENTO	EXECUÇÃO	
				EMPENHADO	PAGO
Edifício Mooca	-	0,00	0,00	0%	0%
SITUAÇÃO	AÇÃO				
Em licenciamento	Construção de 36 unidades habitacionais				

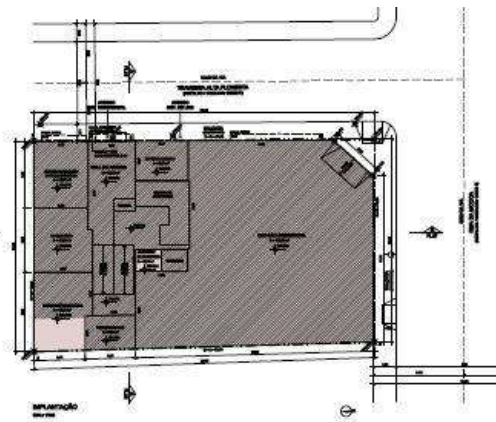
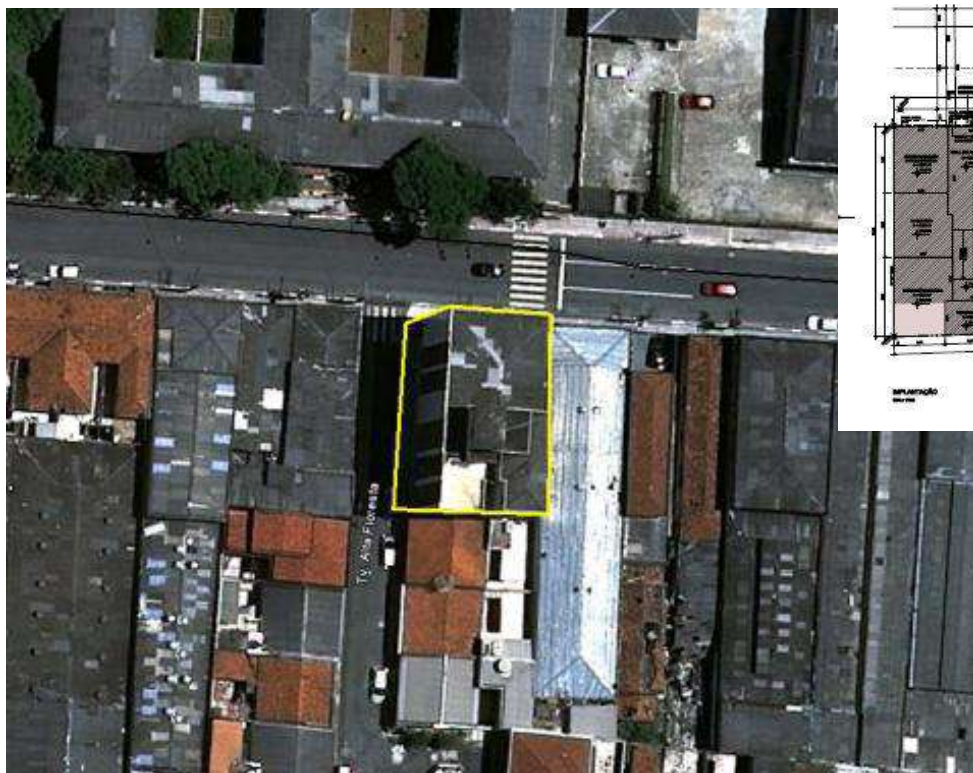

# EDIFÍCIO JOSÉ BONIFÁCIO, 367-379-383

NOME	VALOR	EMPENHO	PAGAMENTO	EXECUÇÃO	
				EMPENHADO	PAGO
Edifício José Bonifácio	-	0,00	0,00	0%	0%
SITUAÇÃO	AÇÃO				
Em licenciamento	Construção de 53 unidades habitacionais				

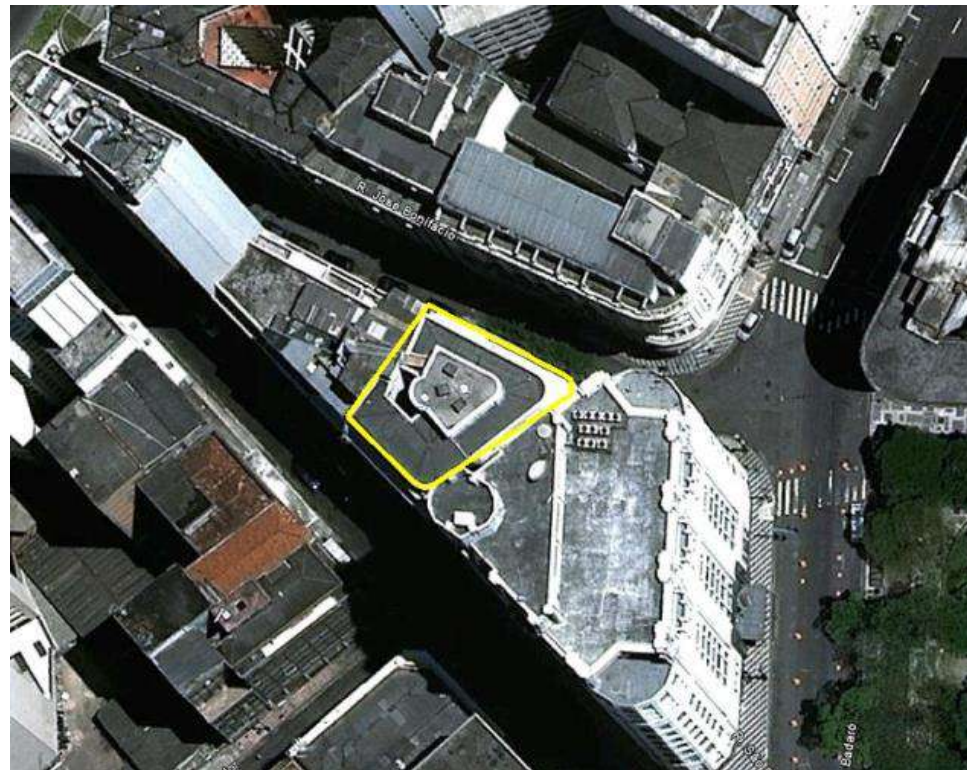
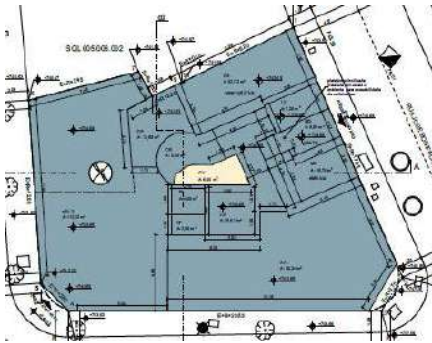



# TERRENO LUIS GAMA, 554

NOME	VALOR	EMPENHO	PAGAMENTO	EXECUÇÃO	
				EMPENHADO	PAGO
Terreno Luis Gama	-	0,00	0,00	0%	0%
SITUAÇÃO	AÇÃO				
Em licenciamento	Construção de 140 unidades habitacionais				

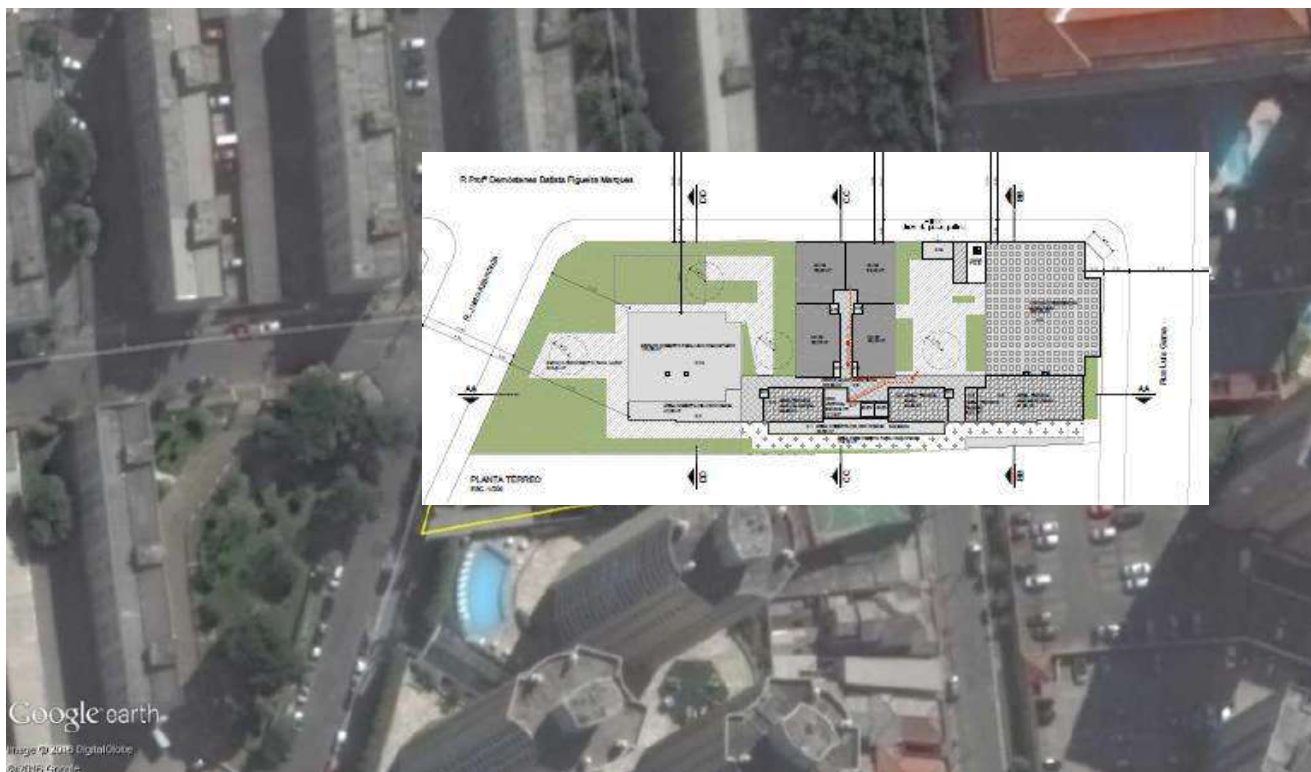

# AQUISIÇÃO DE IMÓVEIS

NOME	VALOR	EMPENHO	PAGAMENTO	EXECUÇÃO	
				EMPENHADO	PAGO
Aquisição de Imóveis	1.000,00	0,00	0,00	0%	0%
SITUAÇÃO	AÇÃO				
Em andamento	Aquisição de Imóveis				