



Governo Aberto na
Cidade de São Paulo



CIDADE DE
SÃO PAULO

Relatório de Obras e Ações das Subprefeituras de São Paulo 2021

RELATÓRIO DE OBRAS E AÇÕES DAS SUBPREFEITURAS DE SÃO PAULO

2021

Subprefeitura São Mateus





Relatório de Obras e Ações das Subprefeituras de São Paulo 2021



Jardins e área de descanso da Praça Felisberto Fernandes da Silva (Largo de São Mateus)



Este relatório está disponível no site da **Subprefeitura São Mateus** e será debatido no Portal do Participe+ a partir de fevereiro de 2022. A população poderá enviar dúvidas, sugestões e comentários que serão respondidos pela **Subprefeitura São Mateus** como estratégia de abertura do diálogo entre o poder público e a população.

Subprefeito

Roberto Bernal

Equipe Técnica responsável pelo relatório

Celso Antonio de Freitas – Assessoria Executiva de Comunicação e Imprensa

Wilson Ianelli de Souza – Coordenadoria de Projetos e Obras

Daniel Pereira da Rosa – Coordenadoria de Projetos e Desenvolvimento Urbano

Leandro Monteiro - Descomplica São Mateus

Benedito Gonçalves Pereira – Coordenadoria de Administração Financeira

Assessoria executiva de Defesa Civil -Antonio Toledo Filho

Assessoria Jurídica – Claudio Roberto Faustino

Josué Roberto da Silva – Supervisão de Habitação

José de Souza Filho – Supervisão de Esportes e Lazer

Edson Sebastião Pereira – Supervisão de Cultura

Informações de contato

Subprefeitura São Mateus

Av. Ragueb Chohfi, 1.400, Parque Industrial São Lourenço, CEP: 08375-000



Governo Aberto na
Cidade de São Paulo



Relatório de Obras e Ações das Subprefeituras de São Paulo 2021

Telefone: (11) 3397-1100 Celular da Assessoria de Comunicação: (11) 98601-7953



SUMÁRIO

1. Atendimentos e Zeladoria	7
1.1 Praça de Atendimento	7
1.2.1 Projetos de tapa-buraco	77
1.2.2 Manejo de árvores	78
1.2.3 Serviços de Drenagem	81
1.2.4 Manutenção de logradouros e galerias	86
1.2.5 Outros serviços	88
2. Ações de cultura, lazer, esportes e habitação	89
2.1 Cultura e Lazer	89
2.2 Esportes	91
2.3 Habitação	92
2.4 Outras	93
3. Ações de Defesa Civil e outras	94
3.1 Defesa Civil	94
3.2 Outras	94
4. Orçamento da Subprefeitura	94
4.1 Previsão orçamentária	4
4.2 Execução orçamentária mensal	5
5. PARTICIPAÇÃO SOCIAL	7



5.1 Conselho Participativo Municipal	7
ANEXO I - INFORMAÇÕES SOBRE A SUBPREFEITURA	15
Estrutura da Subprefeitura	15
Território de abrangência da Subprefeitura	21
Equipamentos no território	26



As Subprefeituras têm o papel de receber pedidos e reclamações da população, solucionar os problemas apontados; preocupam-se com a educação, saúde e cultura de cada região, tentando sempre promover atividades para a população.

Além disso, elas cuidam da manutenção do sistema viário, da rede de drenagem, limpeza urbana, vigilância sanitária e epidemiológica, entre outros papéis que transformam, a cada dia, essas regiões da cidade em locais mais humanizados e cheios de vida.

1. Atendimentos e Zeladoria

1.1 Praça de Atendimento

Descomplica São Mateus

Salão de atendimento do Descomplica São Mateus



O **Descomplica SP** é uma praça de atendimento presencial onde o cidadão de São Paulo encontra mais de **350 serviços municipais**, como a emissão da Carteira de Trabalho, a solicitação de Bilhete Único, o requerimento do Seguro Desemprego, a intermediação de mão de obra e o cadastro para o recebimento de benefícios sociais, dentre muitos outros, além de contar também com diferentes serviços estaduais e federais em cada unidade.

Inspirado no programa Poupatempo, o **Descomplica SP** oferece serviços de diversas secretarias e órgãos municipais, além de serviços estaduais e federais muito procurados pela população. Oito unidades do programa operam na Capital: em [São Miguel Paulista](#) (zona Leste), [Campo Limpo](#) (zona Sul), [Santana/Tucuruvi](#) (zona Norte), [Butantã](#) (zona Oeste), [Jabaquara](#) (zona Sul), [São Mateus](#) (zona Leste), Penha (zona Leste) e [Capela do Socorro](#) (zona Sul).

ATENDIMENTOS REALIZADOS NO DESCOMPLICA SÃO MATEUS NO ANO DE 2021



10 Serviços Mais D

Serviço

Cadastro e Atualização do CadÚnico

Seguro Desemprego

Informações Gerais - SPTRANS

Bilhete Único Pessoa com Deficiência - Renovação

Informações Gerais - Junta Militar

Cadastro e Consulta de Emprego

Bilhete Único Pessoa com Deficiência - Emissão de Relatório Médico

DDIGITAL - Apoio para Bilhete Único

DDIGITAL - Apoio para realização de outros serviços públicos disponíveis na internet

Dúvidas e demais casos IPTU

10 Serviços Mais Dema

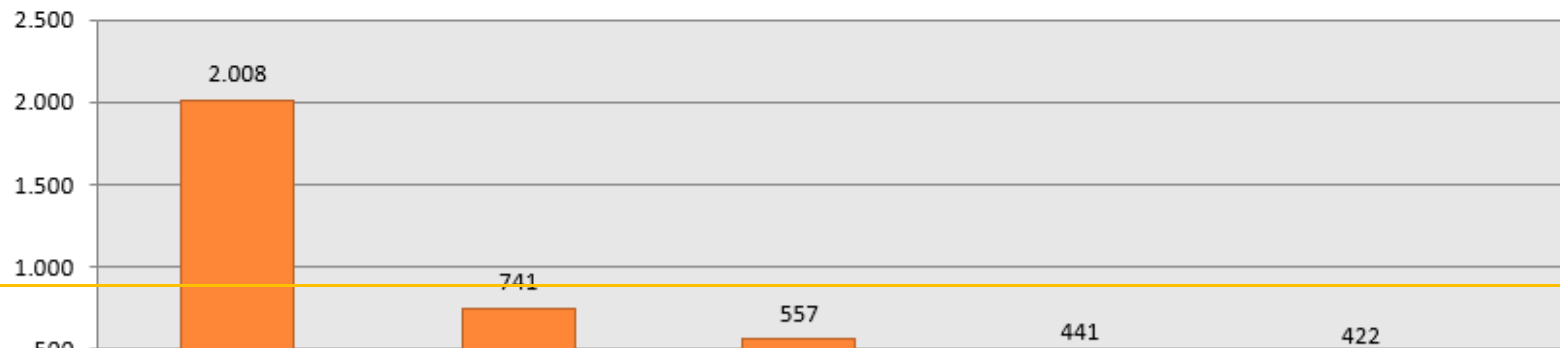



Relatório de Obras e Ações das Subprefeituras de São Paulo 2021

Mês	Atendimentos das Secretarias	Atendidos do Descomplica Digital	Total de Atendimentos	Dias que funcionou por período inteiro:	Dias que funcionou por meio período:	Média Diária
jan/21	3740	690	4430	19	0	233
fev/21	3742	732	4474	20	0	224
mar/21	842	172	1014	5	0	203
jul/21	2540	500	3040	19	0	160
ago/21	4589	1044	5633	22	0	256
set/21	6710	984	7694	20	0	385
out/21	6473	1046	7519	19	0	396
nov/21	6948	909	7857	19	0	414
dez/21	6616	786	7402	19	0	390
TOTAL	42200	6863	49063	162	0	296

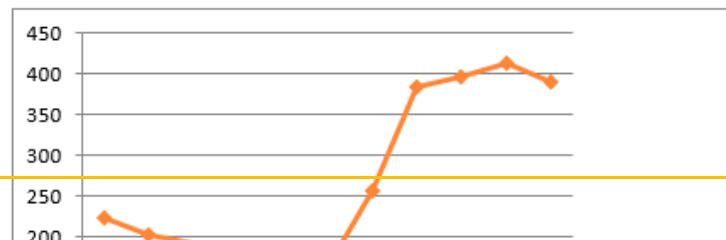
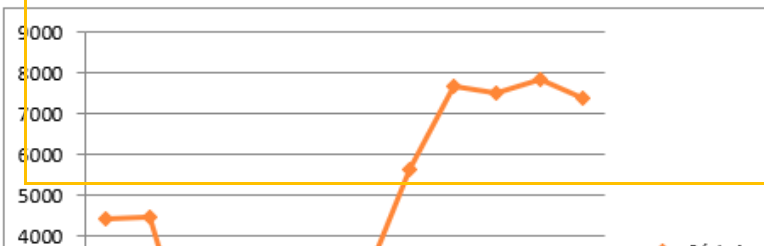



SERVIÇOS REALIZADOS PELA SECRETARIA DA FAZENDA:

Senha Web - Inscrição pessoa física

A Senha Web é um cadastro eletrônico que permite o acesso a áreas restritas de portais como Certidões Tributárias Municipais e Parcelamento Administrativo de Débitos Tributários (PAT) (presentes no portal da Secretaria da Fazenda).

IPTU - Solicitar isenção para aposentados e pensionistas

É o pedido de isenção total ou parcial de IPTU (Imposto Predial e Territorial Urbano) para imóvel de pessoa aposentada ou pensionista, bem como de beneficiária de renda mensal vitalícia pelo Instituto Nacional de Seguridade Social (INSS) e de beneficiária do Programa de Amparo Social ao Idoso (LOAS).

IPTU - 2ª via de parcela ou Notificação de Lançamento

É a impressão da 2ª via para parcela única do IPTU (Imposto Predial e Territorial Urbano), somente até a data de seu vencimento, ou de qualquer das parcelas não pagas, enquanto não inscritas na dívida Ativa. Após o vencimento destas parcelas, o sistema já calcula os acréscimos legais (multa de 0,33% ao dia – até o limite de 20% –, juros de 1% ao mês e atualização monetária) correspondentes à data de emissão do boleto.



[IPTU - Consulta \(Emissão Geral\)](#)

É a consulta às informações relativas ao IPTU do imóvel, tais como o dia do vencimento, o número e o valor das prestações, o valor total a ser pago, e o endereço indicado para a entrega das notificações de lançamento.

[CCM - Emissão da ficha de dados cadastrais \(FDC\)](#)

A Ficha de Dados Cadastrais (FDC) é o comprovante de inscrição do contribuinte no CCM, sendo emitida após os procedimentos de inscrição, atualização e cancelamento de inscrição nesse cadastro.

[Senha Web - Inscrição pessoa física](#)

A Senha Web é um cadastro eletrônico que permite o acesso a áreas restritas de portais como Certidões Tributárias Municipais e Parcelamento Administrativo de Débitos Tributários (PAT) (presentes no portal da Secretaria da Fazenda).

[IPTU - Solicitar isenção para aposentados e pensionistas](#)

É o pedido de isenção total ou parcial de IPTU (Imposto Predial e Territorial Urbano) para imóvel de pessoa aposentada ou pensionista, bem como de beneficiária de renda mensal vitalícia pelo Instituto Nacional de Seguridade Social (INSS) e de beneficiária do Programa de Amparo Social ao Idoso (LOAS).

JANEIRO

FAZENDA

**Atendi-
mentos**

Desbloqueio de Senha WEB (PF e MEI)/Atualização Cadastral de IPTU

184

Senha Web - PJ

62

Informações Gerais - Fazenda

30

Senha Web - PF

21

IPTU - Consulta

20

Demais casos IPTU

10



Relatório de Obras e Ações das Subprefeituras de São Paulo 2021

IPTU - Dados Cadastrais	7
IPTU - 2ª Via	7
IPTU - Isenção	6
CCM - Inscrição PF	5
IPTU - Débitos	2
Desdobro IPTU - FATICO	2
CCM - Consulta de Insc MEI	1
CCM - Alteração PF	1

FEVEREIRO

FAZENDA

**Atendi
mentos**

Desbloqueio de Senha WEB (PF e MEI)/Atualização Cadastral de IPTU

208

Senha Web - PJ

69

Informações Gerais - Fazenda

40

IPTU - Consulta

36

Senha Web - PF

20

IPTU - Dados Cadastrais

15

IPTU - 2ª Via

12

IPTU - Isenção

10

CCM - Emiss Ficha Dados Cad

9

Demais casos IPTU

7

CCM - Inscrição PF

7



Relatório de Obras e Ações das Subprefeituras de São Paulo 2021

Desdobro IPTU	3
PPI - 2ª via de Boletó	2
IPTU - Débitos	2

MARÇO

FAZENDA

**Atendi
mentos**

Desbloqueio de Senha WEB (PF e MEI)/Atualização Cadastral de IPTU

44

Informações Gerais - Fazenda

19

Senha Web - PJ

11

Senha Web - PF

8

IPTU - Dados Cadastrais

8

IPTU - Consulta

7

IPTU - Isenção

4

IPTU - 2ª Via

3

IPTU - Débitos

2

Demais casos IPTU

2

CCM - Inscrição PF

1

CCM - Alteração PF

1



JULHO

FAZENDA		Atendi- mentos
Desbloqueio de Senha WEB (PF e MEI)/Atualização Cadastral de IPTU		205
Senha Web - Inscrição pessoa jurídica		33
Senha Web - Inscrição pessoa física		29
Informações Gerais - Fazenda		25
IPTU - Consulta (Emissão Geral)		10
IPTU - Isenção para aposentados e pensionistas		6
IPTU - 2ª via de parcela ou notificação de lançamento		4
IPTU - Débitos		3
CCM - Inscrição de pessoa física		3
CCM - Consulta da inscrição no MEI		2
CCM - Alteração cadastral pessoa física		2
IPTU - COHAB/CDHU		1

AGOSTO

FAZENDA		Atendi- mentos
Desbloqueio de Senha WEB (PF e MEI)/Atualização Cadastral de IPTU		372
Senha Web - Inscrição pessoa física		141
Informações Gerais - Fazenda		56
Senha Web - Inscrição pessoa jurídica		48



Relatório de Obras e Ações das Subprefeituras de São Paulo 2021

IPTU - Consulta (Emissão Geral)	19
IPTU - Débitos	13
IPTU - 2ª via de parcela ou notificação de lançamento	10
IPTU - Isenção para aposentados e pensionistas	4
Dúvidas e demais casos IPTU (Exceto PPI)	4
CCM - Alteração cadastral pessoa física	4
IPTU - Declarar desdobro/divisão ou englobamento em condomínios	3
IPTU - Alteração cadastral - dados avaliativos	3
CCM - Inscrição de pessoa física	3
Altera Incidência do IPTU	3
IPTU - Declarar desdobro/divisão ou englobamento	2

SETEMBRO

FAZENDA	Atendi- mentos
Desbloqueio de Senha WEB (PF e MEI)/Atualização Cadastral de IPTU	600
Senha Web - Inscrição pessoa física	59
Informações Gerais - Fazenda	40
Senha Web - Inscrição pessoa jurídica	27
IPTU - Débitos	24
IPTU - Consulta (Emissão Geral)	19
IPTU - Isenção para aposentados e pensionistas	9
Dúvidas e demais casos IPTU (Exceto PPI)	8



Relatório de Obras e Ações das Subprefeituras de São Paulo 2021

CCM - Alteração cadastral pessoa física	5
IPTU - 2ª via de parcela ou notificação de lançamento	4
IPTU - Alteração cadastral - dados avaliativos	4
Altera Incidência do IPTU	3
IPTU - COHAB/CDHU	3
2ª Via do Damsp do PPI (Programa de Parcelamento)	2
CCM - Emissão da Ficha de Dados Cadastrais - FDC	2
IPTU - Declarar desdobro/divisão ou englobamento em condomínios	2
Altera Frente Efetiva Imóvel	1
CCM - Consulta da inscrição no MEI	1
CCM - Inscrição de pessoa física	1
IPTU - Declarar desdobro/divisão ou englobamento em condomínios	1
Impugnação IPTU	1

OUTUBRO

FAZENDA	Atendi- mentos
FAZENDA - IPTU/Senha Web/CCM	282
Senha Web - Desbloqueio/Recuperação Pessoa Física	96
Dúvidas e demais casos IPTU (Exceto PPI)	85
IPTU - Consulta (Emissão Geral)	76
Senha Web - Desbloqueio/Recuperação Pessoa Jurídica	55



Relatório de Obras e Ações das Subprefeituras de São Paulo 2021

Informações Gerais - Fazenda	48
IPTU - Isenção para aposentados e pensionistas	41
2ª Via do Damp do PPI (Programa de Parcelamento)	35
IPTU - Débitos	21
IPTU - 2ª via de parcela ou notificação de lançamento	11
CCM - Alteração cadastral pessoa física	10
CCM - Inscrição de pessoa física	9
CCM - Consulta da inscrição no MEI	7
CCM - Emissão da Ficha de Dados Cadastrais - FDC	4
IPTU - Declarar desdobro/divisão ou englobamento	3
IPTU - Recadastramento - Alteração cadastral de dados nominais	2
IPTU - Alteração cadastral - dados avaliativos	1
IPTU - COHAB/CDHU	1
IPTU - Comunicado CADIN	1
IPTU - Declarar desdobro/divisão ou englobamento em condomínios	1

NOVEMBRO

FAZENDA	Atendi- mentos
Dúvidas e demais casos IPTU (Exceto PPI)	144
Senha Web - Desbloqueio/Recuperação Pessoa Física	113
IPTU - Consulta (Emissão Geral)	82



Relatório de Obras e Ações das Subprefeituras de São Paulo 2021

Senha Web - Desbloqueio/Recuperação Pessoa Jurídica	69
Informações Gerais - Fazenda	57
IPTU - Isenção para aposentados e pensionistas	53
2ª Via do Dampsp do PPI (Programa de Parcelamento)	27
IPTU - 2ª via de parcela ou notificação de lançamento	22
CCM - Consulta da inscrição no MEI	10
CCM - Inscrição de pessoa física	10
FAZENDA - IPTU/Senha Web/CCM e outros	9
CCM - Alteração cadastral pessoa física	7
CCM - Emissão da Ficha de Dados Cadastrais - FDC	5
IPTU - Débitos	4
IPTU - Declarar desdobro/divisão ou englobamento	3
IPTU - Alteração cadastral - dados avaliativos	1
IPTU - Comunicado CADIN	1
IPTU - Recadastramento - Alteração cadastral de dados nominais	1
Impugnação IPTU	1

DEZEMBRO

FAZENDA	Atendi- mentos
Dúvidas e demais casos IPTU	142
Senha Web - Desbloqueio/Recuperação Pessoa Física	132
IPTU - Consulta (Emissão Geral)	115



Informações Gerais - Fazenda	89
Senha Web - Desbloqueio/Recuperação Pessoa Jurídica	51
2ª Via do Dampsp do PPI (Programa de Parcelamento)	49
IPTU - Isenção para aposentados e pensionistas	39
IPTU - 2ª via de parcela ou notificação de lançamento	36
IPTU - Débitos	23
CCM - Inscrição de pessoa física	11
FAZENDA - IPTU/Senha Web/CCM e outros	9
CCM - Alteração cadastral pessoa física	5
IPTU - Alteração cadastral - dados avaliativos	2
CCM - Emissão da Ficha de Dados Cadastrais - FDC	2
CCM - Consulta da inscrição no MEI	2
Impugnação IPTU	1
IPTU - Declarar desdobro/divisão ou englobamento	1

SERVIÇOS REALIZADOS PELO DESENVOLVIMENTO ECONÔMICO

SERVIÇOS



Consulta de Vaga de Emprego; Primeiro cadastro e geração de número de NIT

Solicitar Seguro desemprego; Consultar CNIS; Consulta de número de seguros habilitados pelo Município

Cadastro de Microempreendedor; Formalização; Cancelamento e Atualização

JANEIRO

TRABALHO

Atendimentos

Seguro Desemprego Habilitação e Pendência/ MEI Formalização

899

MEI/Informações ao Empreendedor

122

Seguro Desemprego

41

Orientação MEI

29

MEI Formalização

16

Habilitação Seguro Desemprego

15

MEI – Cancelamento/Inscrição/alteração

4

Cancelamento MEI

4

Pendência Seguro Desemprego

3



Relatório de Obras e Ações das Subprefeituras de São Paulo 2021

Orientação Gestão Negócios	2
Declaração Rendimento Anual MEI	2
Alteração de dados cadastrais	2

FEVEREIRO

TRABALHO	Atendimentos
Seguro Desemprego Habilitação e Pendência/ MEI Formalização	846
DESCOMPLICA - ADESAMPA - MEI/Informações ao Empreendedor	127
Orientação MEI	45
Seguro Desemprego	27
TRABALHO - MEI Formalização	14
TRABALHO - Habilitação Seguro Desemprego	12
TRABALHO - Pendência Seguro Desemprego	3
Declaração Rendimento Anual MEI	2
Alteração de dados cadastrais	2
Orientação Gestão Negócios	1
Orienta Progr/Event ADESAMPA	1
MEI – Cancelamento/Inscrição/alteração	1



Relatório de Obras e Ações das Subprefeituras de São Paulo 2021

MARÇO

TRABALHO	Atendimentos
Seguro Desemprego Habilitação e Pendência/ MEI Formalização	222
MEI/Informações ao Empreendedor	27
Seguro Desemprego	12
Orientação MEI	10
MEI Formalização	1

JULHO

TRABALHO	Atendimentos
Requerimento de Seguro Desemprego	522
ADESAMPA - MEI/Informações ao Empreendedor	80
TRABALHO - Pendência Seguro Desemprego	64
Seguro Desemprego	28
Orientação MEI	19
Formalização e Inscrição do MEI	6
Habilitação e Pendências do Seguro Desemprego - Auxílio Emergencial	4
Orientação sobre gestão de negócios para empreendedores	2
Informações Gerais - Trabalho	2



Relatório de Obras e Ações das Subprefeituras de São Paulo 2021

Emissão de documentos para MEI

1

AGOSTO

TRABALHO	Atendimentos
Requerimento de Seguro Desemprego	549
ADESAMPA - MEI/Informações ao Empreendedor	114
Pendência Seguro Desemprego	112
Habilitação Seguro Desemprego	45
Seguro Desemprego	21
Formalização e Inscrição do MEI	12
Orientação MEI	12
Informações Gerais - Trabalho	7
Habilitação e Pendências do Seguro Desemprego - Auxílio Emergencial	3
TRABALHO - Vagas de Reagendamento	1
Orientação sobre gestão de negócios para empreendedores	1

SETEMBRO

TRABALHO	Atendimentos
Requerimento de Seguro Desemprego	565
Pendência Seguro Desemprego	115



Relatório de Obras e Ações das Subprefeituras de São Paulo 2021

ADESAMPA - MEI/Informações ao Empreendedor	100
Seguro Desemprego	39
Habilitação Seguro Desemprego	20
Orientação MEI	19
Emissão de documentos para MEI	18
TRABALHO - Formalização e Inscrição do MEI	12
Declaração de rendimento anual para o MEI	10
Habilitação e Pendências do Seguro Desemprego - Auxílio Emergencial	9
Informações Gerais - Trabalho	7
Orientação da nota fiscal paulista e paulistana	6
Cancelamento do MEI	5
TRABALHO - Alteração de dados cadastrais	5
Orientação sobre gestão de negócios para empreendedores	2
Cadastro e Consulta de Emprego	1

OUTUBRO

TRABALHO	Atendimentos
Requerimento de Seguro Desemprego, Serviços ao Trabalhador e Formalização do MEI	355
TRABALHO - Requerimento de Seguro Desemprego	263
TRABALHO - Pendência Seguro Desemprego	49
Consulta e impressão de Documentos do MEI (CCM, CCMEI, CNPJ, IE)	34
Seguro Desemprego	30
Cadastro de Emprego - Intermediação de mão de obra	29



Relatório de Obras e Ações das Subprefeituras de São Paulo 2021

Informações Gerais - Trabalho	21
ADESAMPA - MEI/Informações ao Empreendedor	20
Declaração Anual de Rendimentos do MEI (DASN-SIMEI)	16
Orientação sobre Notas Fiscais	14
TRABALHO - Formalização e Inscrição do MEI	13
Orientação MEI	10
Alteração de Dados Cadastrais do MEI	9
Cancelamento (Baixa) da inscrição MEI	6
Trabalho - Habilitação e Pendências do Seguro Desemprego - Auxílio Emergencial	6
Informações Gerais Adesampa	3
Cadastro e Consulta de Emprego	2
Carteira de Trabalho e Previdência Social em casos específicos	2
Elaboração de Currículos	2
Info/Inscr Cursos ADESAMPA	1

NOVEMBRO

TRABALHO	Atendimentos
Seguro Desemprego	453
TRABALHO - Requerimento de Seguro Desemprego	295
Cadastro e Consulta de Emprego	253
Informações Gerais - Trabalho	119
TRABALHO - Pendência Seguro Desemprego	116
Cadastro de Emprego - Intermediação de mão de obra	63



Relatório de Obras e Ações das Subprefeituras de São Paulo 2021

ADESAMPA - MEI/Informações ao Empreendedor	38
Orientação Trabalhista e Previdenciária - OTP	38
TRABALHO - Formalização e Inscrição do MEI	23
Alteração de Dados Cadastrais MEI	21
Consulta e impressão de Documentos do MEI (CCM, CCMEI, CNPJ, IE)	17
Elaboração de Currículos	11
Orientação sobre Notas Fiscais	10
Carteira de Trabalho e Previdência Social em casos específicos	9
Orientação MEI	7
Cancelamento (Baixa) da inscrição MEI	4
DESCOMPLICA - TRABALHO - Requerimento de Seguro Desemprego, Serviços ao Trabalhador e Formalização do MEI	4
Declaração Anual de Rendimentos do MEI (DASN-SIMEI)	3
Informações Gerais Adesampa	3
Orientação sobre Formalização do MEI	1
Parcelamento MEI	1
TRABALHO - Solicitação do Auxílio Emergencial	1
Orientação sobre gestão de negócios para empreendedores	0

DEZEMBRO

TRABALHO	Atendimentos
Seguro Desemprego	566



Relatório de Obras e Ações das Subprefeituras de São Paulo 2021

Cadastro e Consulta de Emprego	342
TRABALHO - Requerimento de Seguro Desemprego	175
ADESAMPA - MEI/Informações ao Empreendedor	88
TRABALHO - Pendência Seguro Desemprego	73
Cadastro de Emprego - Intermediação de mão de obra	34
TRABALHO - Formalização e Inscrição do MEI	28
Informações Gerais - Trabalho	23
Carteira de Trabalho e Previdência Social em casos específicos	11
Orientação MEI	9
Orientação Trabalhista e Previdenciária - OTP	5
Elaboração de Currículos	2
Cancelamento (Baixa) da inscrição MEI	1
SERVIÇOS REALIZADOS PELA SUBPREFEITURA	
SERVIÇOS	
Publicidade - Obter licença de anúncios informativos (CADAN)	
Solicitar certidão de alinhamento e nivelamento de imóveis	
Muro, passeio e limpeza - comunicar regularização após multa	
Iluminação pública - Solicitar melhoria	
Cadastro de estabelecimentos sujeitos à vigilância sanitária	



Relatório de Obras e Ações das Subprefeituras de São Paulo 2021

JANEIRO	
SUBPREFEITURAS	Atendimentos
Autuação Processos Externos	6
Informações Gerais - Subprefeitura - Solicitação / Informação	4
Informações Gerais - Subprefeitura - Pedido Fiscalização	2
Árvore/Galho Caído	1
Processos Ocupação Do Solo	1
Informações Gerais - Subprefeitura - Reclamações / Denúncias	1
FEVEREIRO	
SUBPREFEITURAS	Atendimentos
Informações Gerais - Subprefeitura - Solicitação / Informação	9
Autuação Processos Externos	6
Informações Gerais - Subprefeitura - Pedido Fiscalização	5
Informações Gerais - Subprefeitura - Reclamações / Denúncias	4
Rebaixamento de Guias	1
Processos Ocupação Do Solo	1



Relatório de Obras e Ações das Subprefeituras de São Paulo 2021

MARÇO	
SUBPREFEITURAS	Atendimentos
Serviços Árvore Área Pública	1
Informações Gerais - Subprefeitura - Pedido Fiscalização	1
Autuação Processos Externos	1
JULHO	
SUBPREFEITURAS	Atendimentos
Solicitação / Informação	3
Reclamações / Denúncias	3
Pedido Fiscalização	3
Autuação Processos Externos	2
Processos físicos e eletrônicos da supervisão de uso e ocupação do solo	1
PREFEITURAS REGIONAIS	1
Acerto de numeração de imóvel	1
AGOSTO	
SUBPREFEITURAS	Atendimentos
Solicitação / Informação	5



Relatório de Obras e Ações das Subprefeituras de São Paulo 2021

Reclamações / Denúncias	4
Processos físicos e eletrônicos da supervisão de uso e ocupação do solo	3
PREFEITURAS REGIONAIS	1
Pedido Fiscalização	1
Guias Pagamentos	1
Cartão de estacionamento pessoa com deficiência	1
Cartão de estacionamento idoso	1
Autuação Processos Externos	1
SETEMBRO	
SUBPREFEITURAS	Atendimentos
Autuação Processos Externos	3
Informações Gerais - Subprefeitura - Pedido Fiscalização	3
Informações Gerais - Subprefeitura - Solicitação / Informação	2
PREFEITURAS REGIONAIS	2
Processos físicos e eletrônicos da supervisão de uso e ocupação do solo	2
Informações Gerais - Subprefeitura - Reclamações / Denúncias	1



OUTUBRO	
SUBPREFEITURAS	Atendimentos
Processos físicos e eletrônicos da supervisão de uso e ocupação do solo	14
Certidão de alinhamento de imóvel	8
Autuação Processos Externos	4
Informações Gerais - Subprefeitura - Reclamações / Denúncias	4
Autorização de anúncio/publicidade em imóvel	3
Certidão de numeração de imóvel	3
Melhoria da iluminação	3
Histórico de multas - certidão	2
Informações Gerais - Subprefeitura - Solicitação / Informação	2
Auto de Regularização	1
PREFEITURAS REGIONAIS	1
Recurso de multa de muro, passeio e limpeza	1
NOVEMBRO	
SUBPREFEITURAS	Atendimentos
Processos físicos e eletrônicos da supervisão de uso e ocupação do solo	22
Autuação Processos Externos	6
Certidão de alinhamento de imóvel	6
Certidão de numeração de imóvel	5
Melhoria da iluminação	5



Relatório de Obras e Ações das Subprefeituras de São Paulo 2021

Autorização de anúncio/publicidade em imóvel	3
Cadastro estabelecimentos sujeitos à Vigilância Sanitária	3
Denúncia de despejo de água usada ou esgoto	2
Histórico de multas - certidão	2
Informações Gerais - Subprefeitura - Reclamações / Denúncias	2
PREFEITURAS REGIONAIS	2
Recurso de multa de muro, passeio e limpeza	2
Informações Gerais - Subprefeitura - Solicitação / Informação	1
DEZEMBRO	
SUBPREFEITURAS	Atendimentos
Processos físicos e eletrônicos da supervisão de uso e ocupação do solo	12
Autuação Processos Externos	7
Histórico de multas - certidão	4
Certidão de numeração de imóvel	4
Certidão de alinhamento de imóvel	3
PREFEITURAS REGIONAIS	2
Melhoria da iluminação	2
Recurso de multa de muro, passeio e limpeza	1
Informações Gerais - Subprefeitura - Reclamações / Denúncias	1
Cadastro estabelecimentos sujeitos à Vigilância Sanitária	1
Autorização de anúncio/publicidade em imóvel	1



Acerto de numeração de imóvel

1

SERVIÇOS REALIZADOS PELA SECRETARIA DE DESENVOLVIMENTO

SERVIÇOS

[Cadastro e Atualização do Banco de Dados do Cidadão - BDC](#)

[Transporte Interestadual para pessoas idosas - Carteira do idoso](#)

[CadÚnico - Fazer cadastro](#)



[Programa Renda Mínima - Consultar situação do benefício](#)

JANEIRO

SMADS	Atendimentos
SMADS	734
Cadastro Único	658
Informações Gerais - SMADS	32
Bolsa Família	26
Transporte Interestadual - Carteira de Idoso	15
Cadastro Banco Dados BDC	2
Consulta Renda Mínima	1

FEVEREIRO

SMADS	Atendimentos
DESCOMPLICA - ASSISTÊNCIA SOCIAL - Cadastro Único	383
CAD Único	302
Cadastro Banco Dados BDC	9
Bolsa Família	8
Informações Gerais - SMADS	7
Transporte Interestadual - Carteira de Idoso	4
Cadastro Único - Bolsa Família / Passe Livre / Outros Benefícios	2



Relatório de Obras e Ações das Subprefeituras de São Paulo 2021

MARÇO

SMADS	Atendimentos
Cadastro Único	76
CAD Único	58
Bolsa Família	4
Informações Gerais - SMADS	3
Transporte Interestadual - Carteira de Idoso	1
Cadastro Único - Bolsa Família / Passe Livre / Outros Benefícios	1
Cadastro Banco Dados BDC	1

JULHO

SMADS	Atendimentos
Cadastro Único	539
Consulta a situação do Benefício Renda Mínima	9
Informações Gerais - SMADS	8
Cadastro e Atualização do Banco de Dados do Cidadão - BDC	5
Transporte Interestadual para pessoas idosas - carteira do idoso	2
Bolsa Família	2



Relatório de Obras e Ações das Subprefeituras de São Paulo 2021

AGOSTO

SMADS	Atendimentos
Cadastro Único	953
CAD Único	173
Informações Gerais	27
Consulta a situação do Benefício Renda Mínima	13
Transporte Interestadual para pessoas idosas - carteira do idoso	12
Cadastro e Atualização do Banco de Dados do Cidadão - BDC	11
Bolsa Família	9
Cadastro e Atualização do CadÚnico	2

SETEMBRO

SMADS	Atendimentos
Cadastro Único	2283
Bolsa Família	68
Informações Gerais - SMADS	40
Transporte Interestadual para pessoas idosas - carteira do idoso	32
Cadastro e Atualização do CadÚnico	28
Consulta a situação do Benefício Renda Mínima	26
Cadastro e Atualização do Banco de Dados do Cidadão - BDC	6



Relatório de Obras e Ações das Subprefeituras de São Paulo 2021

OUTUBRO

SMADS	Atendimentos
ASSISTÊNCIA SOCIAL - Cadastro Único	2007
Bolsa Família	77
Transporte Interestadual para pessoas idosas - carteira do idoso	55
Consulta a situação do benefício do Bolsa Família	36
Informações Gerais - SMADS	32
Consulta a situação do Benefício Renda Mínima	27
Cadastro e Atualização do Banco de Dados do Cidadão - BDC	7

NOVEMBRO

SMADS	Atendimentos
Cadastro e Atualização do CadÚnico	1.931
CAD Único	156
Informações Gerais - SMADS	85
Bolsa Família	67
Consulta a situação do benefício do Bolsa Família	64
Transporte Interestadual para pessoas idosas - carteira do idoso	44
Consulta a situação do Benefício Renda Mínima	20



Relatório de Obras e Ações das Subprefeituras de São Paulo 2021

Cadastro e Atualização do Banco de Dados do Cidadão - BDC

17

ASSISTÊNCIA SOCIAL - Cadastro Único

10

DEZEMBRO

SMADS

Atendimentos

Cadastro e Atualização do CadÚnico

2.008

CAD Único

133

Informações Gerais - SMADS

104

Transporte Interestadual para pessoas idosas - carteira do idoso

51

Consulta a situação do benefício do Bolsa Família

38

Consulta a situação do Benefício Renda Mínima

25

Cadastro e Atualização do Banco de Dados do Cidadão - BDC

22

Bolsa Família

17

ASSISTÊNCIA SOCIAL - Cadastro Único

3

SERVIÇOS REALIZADOS PELA ZONOUSES

ORGÃO

SERVIÇOS



ZOONOSES

Inclusão de Proprietário do Animal; RGI – Documento;
Castração; Vacina

JANEIRO

ZOONOSES

Atendimentos

Castração / Cadastro do Animais

164

Informações Gerais Zoonoses

7

Termo de Castração

3

Registro Geral do Animal

1

FEVEREIRO

ZOONOSES

Atendimentos

Castração / Cadastro do Animais

167

Informações Gerais Zoonoses

14

Termo de Castração

4

MARÇO



Relatório de Obras e Ações das Subprefeituras de São Paulo 2021

ZOONOSES	Atendimentos
Castração / Cadastro do Animais	36
Informações Gerais Zoonoses	4

JULHO

ZOONOSES	Atendimentos
Castração / Cadastro do Animais	101
Informações Gerais Zoonoses	5
Registro Geral do Animal	2

AGOSTO

ZOONOSES	Atendimentos
Castração / Cadastro do Animais	294
Informações Gerais Zoonoses	13
Termo de encaminhamento para castração de cães e gatos	2
Registro Geral do Animal	2

SETEMBRO

ZOONOSES	Atendimentos
-----------------	---------------------



Relatório de Obras e Ações das Subprefeituras de São Paulo 2021

Castração / Cadastro do Animais	241
Informações Gerais Zoonoses	18
Termo de encaminhamento para castração de cães e gatos	2

OUTUBRO

ZOONOSES	Atendimentos
Zoonoses - Castração / Cadastro do Animais	129
Termo de encaminhamento para castração de cães e gatos	77
Registro Geral do Animal	23
Informações Gerais Zoonoses	14

NOVEMBRO

ZOONOSES	Atendimentos
Termo de encaminhamento para castração de cães e gatos	53
Registro Geral do Animal	12
Informações Gerais Zoonoses	5
Zoonoses - Castração / Cadastro do Animal	3

DEZEMBRO



ZOONOSES	Atendimentos
Termo de encaminhamento para castração de cães e gatos	0
Registro Geral do Animal	0
Informações Gerais Zoonoses	0
Zoonoses - Castração / Cadastro do Animal	0

NO MÊS DE DEZEMBRO NÃO FORAM REALIZADOS ATENDIMENTOS
DEVIDO A ATUALIZAÇÃO DE SISTEMA DA RESPECTIVA SECRETARIA

SERVIÇOS REALIZADOS MOBILIDADE E TRANSPORTES

SERVIÇOS

[ATENDE+ - Justificar falta](#)

[ATENDE+ - Incluir ou alterar programação de viagens](#)



[ATENDE+ - Inscrever-se](#)

[Bilhete Único Pessoa com Deficiência - 1ª via](#)

JANEIRO

TRANSPORTES	Atendimentos
Retirada Formulário Médico/Retirada Formulário de Avaliação Médica/Atende/Alteração Programação de Viagem/Justificativa de Falta	110
BU Def - Relat Méd/Dúvidas	14
Informações Gerais - SPTRANS	11
ATENDE - Inscrição	6
BU Def - solicitação	3
BU Def - 2ª via	1
Bloqueio BU Idoso e PCD	1

FEVEREIRO

TRANSPORTES	Atendimentos
Retirada Formulário Médico/Retirada Formulário de Avaliação Médica/Atende/Alteração Programação de Viagem/Justificativa de Falta	237
Informações Gerais - SPTRANS	26
BU Def - Relat Méd/Dúvidas	21
BU Def - solicitação	11



Relatório de Obras e Ações das Subprefeituras de São Paulo 2021

BU Idoso - 2º via	6
BU Def - 2ª via	4
BU Idoso solicitação	3
ATENDE - Inscrição	3
ATENDE - Entrega Relat. Médico	3
ATENDE - Cadastro Ficha Médic	3
Bloqueio BU Idoso e PCD	1
ATENDE - Progr Viagem	1

MARÇO

TRANSPORTES	Atendimentos
Retirada Formulário Médico/Retirada Formulário de Avaliação Médica/Atende/Alteração Programação de Viagem/Justificativa de Falta	65
Informações Gerais - SPTRANS	9
BU Def - solicitação	4
BU Idoso - 2º via	2
Bloqueio BU Idoso e PCD	1
ATENDE - Inscrição	1
ATENDE - Entrega Relat. Médico	1

JULHO

TRANSPORTES	Atendimentos
--------------------	---------------------



Retir Form. Médico/Retirada Form. de Avaliação Médica/Atende/Alt. Programação de Viagem/Just. de Falta/Bilhete Únic. Esp. /Comum	96
Bilhete Único Especial - Pessoa com Deficiência	67
Informações Gerais - SPTRANS	28
Bilhete Único Especial – Renovação	24
Bilhete Único Pessoa com Deficiência - 2ª via	18
Bilhete Único Idoso - 2º via	16
Bilhete Único Pessoa com Deficiência - Devolução de BU vencido	12
Bilhete Único Especial - Retirada de Formulário Médico	7
Bilhete Único Pessoa com Deficiência - Emissão de Relatório Médico	6
Cadastro Novo Bilhete Unico Comum	4
ATENDE - Inscrição	3
Bilhete Único Idoso - 1ª via	2
ATENDE - Entrega Relatório Médico	2
Justificativas de Bloqueio	1
Informações Gerais - DTP	1
Bilhete Único Obeso - 1ª via	1
Bilhete Único Idoso ou Pessoa com Deficiência - Justificativa após bloqueio por reconhecimento facial	1
ATENDE - Impressão da Ficha de Avaliação Médica	1

AGOSTO

TRANSPORTES

Atendimentos

Bilhete Único Especial – Renovação

353



Relatório de Obras e Ações das Subprefeituras de São Paulo 2021

Cadastro Novo Bilhete Unico Comum	69
Bilhete Único Especial - Retirada de Formulário Médico	55
Informações Gerais	44
Retir Form. Médico/Retirada Form. de Avaliação Médica/Atende/Alt. Programação de Viagem/Just. de Falta/Bilhete Únic. Esp. /Comum	28
Bilhete Único Pessoa com Deficiência - 2ª via	22
Bilhete Único Especial - Pessoa com Deficiência	14
Bilhete Único Pessoa com Deficiência - Devolução de BU vencido	7
Bilhete Único Idoso - 2º via	6
Bilhete Único Pessoa com Deficiência - Emissão de Relatório Médico	5
ATENDE - Inclusão ou alteração de Programação de Viagem	4
ATENDE - Inscrição	3
ATENDE - Impressão da Ficha de Avaliação Médica	3
Bilhete Único Idoso ou Pessoa com Deficiência - Justificativa após bloqueio por reconhecimento facial	2
Bilhete Único Idoso - 1ª via	2
ATENDE - Entrega Relatório Médico	2
ATENDE - Justificativa de Falta	1
ATENDE - Descump Horário	1

SETEMBRO

TRANSPORTES	Atendimentos
Bilhete Único Especial – Renovação	496
Informações Gerais - SPTRANS	320



Retir Form. Médico/Retirada Form. de Avaliação Médica/Atende/Alt. Programação de Viagem/Just. de Falta/Bilhete Únic. Esp. /Comum	58
Bilhete Único Especial - Retirada de Formulário Médico	54
Bilhete Único Pessoa com Deficiência - Emissão de Relatório Médico	51
Bilhete Único Especial - Pessoa com Deficiência	33
Cadastro Novo Bilhete Unico Comum	33
Bilhete Único Pessoa com Deficiência - 2ª via	28
ATENDE - Inscrição	12
Bilhete Único Pessoa com Deficiência - Devolução de BU vencido	9
ATENDE - Inclusão ou alteração de Programação de Viagem	5
ATENDE - Impressão da Ficha de Avaliação Médica	4
Bilhete Único Idoso - 2º via	4
Bilhete Único Idoso ou Pessoa com Deficiência - Justificativa após bloqueio por reconhecimento facial	3
ATENDE - Entrega Relatório Médico	2
Informações Gerais - CET	2
Informações Gerais - DSV	2
ATENDE - Justificativa de Falta	1
Info - Endereços Centro Form. Condutores	1

OUTUBRO

TRANSPORTES

Informações Gerais - SPTRANS

Atendimentos

491



Relatório de Obras e Ações das Subprefeituras de São Paulo 2021

Bilhete Único Pessoa com Deficiência - Renovação	397
SPTRANS - Atende/Bilhete Único PCD	83
Bilhete Único Pessoa com Deficiência - Emissão de Relatório Médico	49
Bilhete Único Pessoa com Deficiência - Retirada de Formulário Médico	47
Cadastro Novo Bilhete Unico Comum	23
Bilhete Único Pessoa com Deficiência - 2ª via	21
Bilhete Único Especial - Pessoa com Deficiência	20
ATENDE - Inscrição	14
ATENDE - Entrega Relatório Médico	13
Bilhete Único Idoso - 2º via	12
ATENDE - Inclusão ou alteração de Programação de Viagem	5
Bilhete Único Pessoa com Deficiência - Devolução de BU vencido	4
ATENDE - Descump Horário	2
ATENDE - Impressão da Ficha de Avaliação Médica	2
Bilhete Único Idoso ou Pessoa com Deficiência - Justificativa após bloqueio por reconhecimento facial	2
Info - Situação Processos Adm.	2
Bilhete Único Idoso - 1ª via	1
Bilhete Único Obeso - 1ª via	1

NOVEMBRO

TRANSPORTES

Atendimentos



Relatório de Obras e Ações das Subprefeituras de São Paulo 2021

Informações Gerais - SPTRANS	598
Bilhete Único Pessoa com Deficiência - Renovação	446
Bilhete Único Pessoa com Deficiência - 1ª via	87
Bilhete Único Pessoa com Deficiência - Emissão de Relatório Médico	77
Bilhete Único Pessoa com Deficiência - Retirada de Formulário Médico	61
Bilhete Único Pessoa com Deficiência - 2ª via	27
Bilhete Único Especial - Pessoa com Deficiência	21
ATENDE - Entrega Relatório Médico	20
ATENDE - Inscrição	14
Cadastro Novo Bilhete Unico Comum	12
ATENDE - Inclusão ou alteração de Programação de Viagem	9
Bilhete Único Idoso ou Pessoa com Deficiência - Justificativa após bloqueio por reconhecimento facial	9
Bilhete Único Idoso - 2º via	6
Bilhete Único Pessoa com Deficiência - Devolução de BU vencido	5
ATENDE - Impressão da Ficha de Avaliação Médica	3
SPTRANS - Atende/Bilhete Único PCD	3
ATENDE - Programação de Viagem	2
Análise da proibição de estacionamento na via	1
ATENDE - Descump Horário	1
Bilhete Único Gestante - Cadastro ao benefício Mãe Paulistana	1
Informações Gerais - CET	1
Justificativas de Bloqueio	1



DEZEMBRO

TRANSPORTES	Atendimentos
Informações Gerais - SPTRANS	557
Bilhete Único Pessoa com Deficiência - Renovação	441
Bilhete Único Pessoa com Deficiência - Emissão de Relatório Médico	135
Bilhete Único Pessoa com Deficiência - 1ª via	135
Bilhete Único Pessoa com Deficiência - Retirada de Formulário Médico	36
ATENDE - Entrega Relatório Médico	28
Bilhete Único Pessoa com Deficiência - 2ª via	15
Bilhete Único Especial - Pessoa com Deficiência	15
ATENDE - Inscrição	15
ATENDE - Inclusão ou alteração de Programação de Viagem	12
Cadastro Novo Bilhete Unico Comum	9
Bilhete Único Idoso - 2º via	9
Bilhete Único Idoso ou Pessoa com Deficiência - Justificativa após bloqueio por reconhecimento facial	5
Bilhete Único Pessoa com Deficiência - Devolução de BU vencido	4
Bilhete Único Idoso - 1ª via	4
Orienta Compra Créditos	2
ATENDE - Impressão da Ficha de Avaliação Médica	2
ATENDE - Descump Horário	2
SPTRANS - Atende/Bilhete Único PCD	1
Recebimento de reclamações no balcão de atendimento	1



Informações Gerais - DSV	1
Informações Gerais - CET	1
Bilhete Único - Denúncia de uso irregular do BU Especial	1
ATENDE - Programação de Viagem	1
ATENDE - Justificativa de Falta	1

SERVIÇOS REALIZADOS

SERVIÇOS

Modo resolução, consulta de processos da Ouvidoria; Registro de Ofícios; Modo atendimento (Acesso interno a consulta e registro de munícipe, registro de reclamações da Ouvidoria)

Acesso, Autuação de Processos, Recebimentos, encaminhamentos e Ofícios (dentro da Ouvidoria Núcleo da Penha)



Relatório de Obras e Ações das Subprefeituras de São Paulo 2021

JANEIRO

OUVIDORIA	Atendimentos
Denúncia Servidores Municipais	1
Denúncias/Reclamações	0

FEVEREIRO

OUVIDORIA	Atendimentos
Informações Gerais - OUVIDORIA	38
Reclamação/Solicitação/Sugestão/Elogio	2
Acesso à Informação	2
Denúncia Servidores Municipais	1

MARÇO

OUVIDORIA	Atendimentos
Informações Gerais - OUVIDORIA	9
Reclamação/Solicitação/Sugestão/Elogio	1

JULHO



Relatório de Obras e Ações das Subprefeituras de São Paulo 2021

OUVIDORIA	Atendimentos
Serviço de informações ao cidadão e à cidadã (SIC)	1
Orientação para recursos de pedidos de informação	1
Elogio	1
Acesso à Informação	1

AGOSTO

OUVIDORIA	Atendimentos
Acesso à Informação	13
Orientação para recursos de pedidos de informação	1
Denúncia de Assédio Moral e Assédio Sexual	1
Denúncias, Reclamações, Elogios	1

SETEMBRO

OUVIDORIA	Atendimentos
Acesso à Informação	9
Denúncias, Reclamações, Elogios	1
Denúncia de Assédio Moral e Assédio Sexual	1
Elogio	1



Relatório de Obras e Ações das Subprefeituras de São Paulo 2021

OUTUBRO

OUVIDORIA	Atendimentos
Acesso à Informação	2
Denúncia de conduta de servidores municipais	1
OUVIDORIA - Denúncias, Reclamações, Elogios	1

NOVEMBRO

OUVIDORIA	Atendimentos
Acesso à Informação	10
Orientação para recursos de pedidos de informação	4
Elogio	3
Denúncia de conduta de servidores municipais	1
OUVIDORIA - Denúncias, Reclamações, Elogios	1
Denúncias de desvio de dinheiro público	0

DEZEMBRO

OUVIDORIA	Atendimentos
Acesso à Informação	
Orientação para recursos de pedidos de informação	
Elogio	



Denúncia de conduta de servidores municipais	
OUVIDORIA - Denúncias, Reclamações, Elogios	
Denúncias de desvio de dinheiro público	

SERVIÇOS REALIZADOS NUCLEO DE DIREITOS HUMANOS.

Responsável por receber, analisar e encaminhar manifestações de violações de direitos humanos.

SERVIÇOS

[Imigrante - Atendimento especializado para defesa de direitos](#)

[Criança e Adolescente - Acionar Conselho Tutelar](#)

[Jovem - Realizar inscrição em programa de apoio e qualificação profissional \(Bolsa Trabalho\)](#)

JANEIRO

DIREITOS HUMANOS	Atendimentos
Informações Gerais - Direitos Humanos	26
Acolhimento	9
Violação Direitos - Ditadura	1
Falta Acesso Serv Públicos	1

FEVEREIRO

DIREITOS HUMANOS	Atendimentos
------------------	--------------



[Denunciar apologia e incitação a crimes contra a vida](#)

[Atendimento especializado para defesa de direitos](#)

[Denunciar violência e discriminação em equipamentos e serviços públicos](#)

[Denunciar intolerância religiosa](#)

[Denunciar exploração sexual](#)

[Denunciar violência e discriminação contra pessoa usuária de drogas](#)

[Denunciar atendimento irregular dos conselhos tutelares](#)

[Denunciar violência contra mulher](#)

[Denunciar racismo](#)

[Denúncia de trabalho infantil](#)

[Denunciar tráfico de pessoas](#)

[Denunciar trabalho escravo](#)

[Denunciar violação de direitos cometidos durante a ditadura](#)

[Denunciar LGBTFOBIA](#)

[Denunciar negligência e abandono de criança ou adolescente](#)

[Denunciar violência e maus tratos de criança ou adolescente](#)

[Denunciar negligência e abandono de pessoa idosa](#)

Informações Gerais - Direitos Humanos

18

DESCOMPLICA - DIREITOS HUMANOS - Acolhimento

16

Violência Mulher

1

Falta Acesso Serv Públicos

1

MARÇO

DIREITOS HUMANOS

Atendimentos

Informações Gerais - Direitos Humanos

3

Acolhimento

1

JULHO

DIREITOS HUMANOS

Atendimentos

Informações Gerais - Direitos Humanos

6

Acolhimento

5



[Denunciar abuso financeiro e econômico de pessoa idosa](#)

[Denunciar violência e maus tratos de pessoa idosa](#)

[Denunciar violência e discriminação contra imigrante](#)

[Denunciar violência e discriminação contra jovens](#)

[Denunciar violação de direitos humanos da população em situação de rua](#)

[Denunciar violência e discriminação contra pessoa em situação de rua](#)

AGOSTO

DIREITOS HUMANOS	Atendimentos
Informações Gerais	18
Acolhimento	4
Informações sobre direitos e serviços de atendimento a criança e adolescente	1
Doc Migrantes/Refugiados	1

SETEMBRO

DIREITOS HUMANOS	Atendimentos
Acolhimento	18
Informações Gerais - Direitos Humanos	18
Informações sobre direitos e serviços de atendimento a criança e adolescente	1

OUTUBRO

DIREITOS HUMANOS	Atendimentos
------------------	--------------



Relatório de Obras e Ações das Subprefeituras de São Paulo 2021

Informações Gerais - Direitos Humanos	21
DIREITOS HUMANOS - Acolhimento	12
Informações sobre direitos e serviços de atendimento a criança e adolescente	2
Programas Sociais	1

NOVEMBRO

DIREITOS HUMANOS	Atendimentos
Informações Gerais - Direitos Humanos	47
DIREITOS HUMANOS - Acolhimento	10
Programas Sociais	3
Informações sobre direitos e serviços de atendimento a criança e adolescente	1

DEZEMBRO

DIREITOS HUMANOS	Atendimentos
Informações Gerais - Direitos Humanos	51
DIREITOS HUMANOS - Acolhimento	9
Centros Cidadania	2
Informações sobre direitos e serviços de atendimento a criança e adolescente	1



SERVIÇOS REALIZADOS CASA DE MEDIAÇÃO.

SERVIÇOS

Lançamentos das Ocorrências com Mediação

JANEIRO

MEDIAÇÃO

Atendimentos

Mediação de Conflitos

8



Relatório de Obras e Ações das Subprefeituras de São Paulo 2021

Informações Gerais - Mediação	7
Entre Vizinhos	4
Outros Assuntos	1

FEVEREIRO

MEDIAÇÃO	Atendimentos
DESCOMPLICA - MEDIAÇÃO - Mediação de Conflitos	14
Informações Gerais - Mediação	4
Entre Vizinhos	2
Outros Assuntos	1

MARÇO

MEDIAÇÃO	Atendimentos
Informações Gerais - Mediação	2
Entre Vizinhos	1
DESCOMPLICA - MEDIAÇÃO - Mediação de Conflitos	1

JULHO



Relatório de Obras e Ações das Subprefeituras de São Paulo 2021

MEDIAÇÃO	Atendimentos
Entre Vizinhos	4
Mediação de conflitos entre vizinhos	3
Mediação de Conflitos	2
Outros Assuntos	1

AGOSTO

MEDIAÇÃO	Atendimentos
Mediação de Conflitos	10
Entre Vizinhos	6
Mediação de conflitos entre vizinhos	4
Outros Assuntos	2

SETEMBRO

MEDIAÇÃO	Atendimentos
Mediação de conflitos entre vizinhos	13
Mediação de Conflitos	10



Relatório de Obras e Ações das Subprefeituras de São Paulo 2021

OUTUBRO

MEDIAÇÃO	Atendimentos
Mediação de conflitos entre vizinhos	7
MEDIAÇÃO - Mediação de Conflitos	3
Mediação de conflitos entre familiares	3
Mediação de conflitos por perturbação de sossego	2
Mediação de conflitos nas relações de consumo	1
Mediação de conflitos sobre assuntos relacionados a criança e adolescente	1

NOVEMBRO

MEDIAÇÃO	Atendimentos
Mediação de conflitos entre vizinhos	10
Entre Vizinhos	3
Mediação de conflitos por perturbação de sossego	2



Relatório de Obras e Ações das Subprefeituras de São Paulo 2021

DEZEMBRO

MEDIAÇÃO	Atendimentos
Mediação de conflitos entre vizinhos	7
Mediação de conflitos por perturbação de sossego	1
Mediação de conflitos entre familiares	1
Entre Vizinhos	1

O Descomplica Digital é um espaço onde você pode ficar tranquilo.

Lá você solicita qualquer serviço público online com a parceria de um atendente, pode usar os computadores do espaço ou também aprender a fazer a solicitação no seu próprio celular, participando de cada passo feito.

JANEIRO

DESCOMPLICA DIGITAL	Atendimentos
Realização de serviços digitais com assistência ou não de um funcionário	214
DDIGITAL - Bilhete Único Deficiente	171
DDIGITAL - Bilhete Único Idoso	85
DDIGITAL - Senha Web	47
DDIGITAL - Outros	47



Relatório de Obras e Ações das Subprefeituras de São Paulo 2021

DDIGITAL - Serviços da Junta Militar	35
DDIGITAL - Cadastro no GOV.br	17
DDIGITAL - Serviços MEI	16
DDIGITAL - Tô Legal	9
DDIGITAL - IPTU - (Boletos, consultas, espelho)	7
DDIGITAL - Extrato FGTS	5
DDIGITAL - Cartão do Estacionamento do Idoso	5
DDIGITAL - Serviços 156	3
DDIGITAL - Alteração de Dados Cadastrais IPTU	3
DDIGITAL - Subprefeitura Solicitações / Reclamações / Informações	2
DDIGITAL - Ouvidoria Serviço de Informação ao Cidadão	2
DDIGITAL - Nota do Milhão	2
DDIGITAL - Cartão do Estacionamento DeFis	2
DDIGITAL - Carteira de Trabalho Digital	2
DDIGITAL - Cadastro ou Atualização de Demanda de Moradia COHAB	2
DDIGITAL - Cadastro no CCM	2
DDIGITAL - Vagas de emprego	1
DDIGITAL - Termo de Castração	1
DDIGITAL - Receita Federal	1
DDIGITAL - Ouvidoria Denúncia / Reclamação	1
DDIGITAL - INSS para BPC	1
DDIGITAL - INSS	1
DDIGITAL - E-mail criação	1
DDIGITAL - Desdobro IPTU - SAV	1
DDIGITAL - CNH Digital	1



Relatório de Obras e Ações das Subprefeituras de São Paulo 2021

DDIGITAL - Agendamento/Totem Poupatempo	1
DDIGITAL - Agendamento para o Requerimento LOAS	1
DDIGITAL - Agendamento Biometria/Título de Eleitor	1

FEVEREIRO

DESCOMPLICA DIGITAL	Atendimentos
DDIGITAL - Bilhete Único Deficiente	242
DDIGITAL - Realização de serviços digitais com assistência ou não de um funcionário	217
DDIGITAL - Bilhete Único Idoso	96
DDIGITAL - Outros	42
DDIGITAL - Senha Web	35
DDIGITAL - Serviços da Junta Militar	25
DDIGITAL - Cadastro no GOV.br	17
DDIGITAL - Serviços MEI	15
DDIGITAL - Tô Legal	6
DDIGITAL - Cartão do Estacionamento do Idoso	5
DDIGITAL - IPTU - (Boletos, consultas, espelho)	4
DDIGITAL - Impressões de Boletos ou Guias	4
DDIGITAL - Cadastro no CCM	4
DDIGITAL - Cartão do Estacionamento DeFis	3
DDIGITAL - Carteira de Trabalho Digital	2
DDIGITAL - Agendamento Descomplica	2
DDIGITAL - Serviços 156	1



Relatório de Obras e Ações das Subprefeituras de São Paulo 2021

DDIGITAL - Seguro Desemprego	1
DDIGITAL - Reclamações ou solicitações pelo 156 (seja telefônico ou online)	1
DDIGITAL - Ouvidoria Serviço de Informação ao Cidadão	1
DDIGITAL - INSS para BPC	1
DDIGITAL - INSS	1
DDIGITAL - E-mail criação	1
DDIGITAL - Consulta PIS	1
DDIGITAL - Consulta débitos de Veículos	1
DDIGITAL - Consulta CNPJ	1
DDIGITAL - Comunicado CADIN	1
DDIGITAL - ATENDE	1
DDIGITAL - Agendamento/Totem Poupatempo	1

MARÇO

DESCOMPLICA DIGITAL	Atendimentos
DDIGITAL - Bilhete Único Deficiente	57
DDIGITAL - Realização de serviços digitais com assistência ou não de um funcionário	50
DDIGITAL - Bilhete Único Idoso	19
DDIGITAL - Outros	15
DDIGITAL - Senha Web	7
DDIGITAL - Cadastro no GOV.br	7
DDIGITAL - Serviços MEI	4
DDIGITAL - IPTU - (Boletos, consultas, espelho)	2
DDIGITAL - Carteira de Trabalho Digital	2



Relatório de Obras e Ações das Subprefeituras de São Paulo 2021

DDIGITAL - Vagas de emprego	1
DDIGITAL - Tô Legal	1
DDIGITAL - Serviços da Junta Militar	1
DDIGITAL - Serviços 156	1
DDIGITAL - INSS para BPC	1
DDIGITAL - E-mail criação	1
DDIGITAL - Divida Ativa (consultas, boletos, etc)	1
DDIGITAL - CPF	1
DDIGITAL - Cartão do Estacionamento do Idoso	1

JULHO

DESCOMPLICA DIGITAL	Atendimentos
Apoio para realização de serviços públicos disponíveis na internet	171
DDIGITAL - Bilhete Único Idoso	144
DDIGITAL - Bilhete Único Deficiente	60
DDIGITAL - Senha Web	33
DDIGITAL - Serviços da Junta Militar	21
DDIGITAL - Outros	16
DDIGITAL - Serviços MEI	13
DDIGITAL - PPI	9
DDIGITAL - Tô Legal	6
DDIGITAL - Cadastro no CCM	3



Relatório de Obras e Ações das Subprefeituras de São Paulo 2021

DDIGITAL - ATENDE	3
DDIGITAL - Termo de Castração	2
DDIGITAL - Cartão do Estacionamento do Idoso	2
DDIGITAL - Cartão do Estacionamento DeFis	2
DDIGITAL - Subprefeitura Solicitações / Reclamações / Informações	1
DDIGITAL - Serviços 156	1
DDIGITAL - Pesquisas Diversas	1
DDIGITAL - Nota Fiscal Paulista	1
DDIGITAL - IPTU - (Boletos, consultas, espelho)	1
DDIGITAL - Extrato FGTS	1
DDIGITAL - E-mail criação	1
DDIGITAL - Divida Ativa (consultas, boletos, etc)	1
DDIGITAL - Carteira de Trabalho Digital	1
DDIGITAL - Cadastro no GOV.br	1
DDIGITAL - Bilhete Único Obeso	1
DDIGITAL - Bilhete Único Gestante	1
DDIGITAL - Agendamento/Totem Poupatempo	1
DDIGITAL - Agendamento Descomplica	1
DDIGITAL - Agendamento Biometria/Título de Eleitor	1
AGOSTO	
DESCOMPLICA DIGITAL	Atendimentos
Apoio para realização de serviços públicos disponíveis na internet	508



Relatório de Obras e Ações das Subprefeituras de São Paulo 2021

DDIGITAL - Bilhete Único Idoso	166
DDIGITAL - Senha Web	75
DDIGITAL - Bilhete Único Deficiente	61
DDIGITAL - Outros	60
DDIGITAL - PPI	46
DDIGITAL - Serviços da Junta Militar	27
DDIGITAL - Serviços MEI	17
DDIGITAL - ATENDE	15
DDIGITAL - Tô Legal	11
DDIGITAL - IPTU - (Boletos, consultas, espelho)	10
DDIGITAL - Cartão do Estacionamento DeFis	5
DDIGITAL - Agendamento Descomplica	4
DDIGITAL - Termo de Castração	3
DDIGITAL - Seguro Desemprego	3
DDIGITAL - Divida Ativa (consultas, boletos, etc)	3
DDIGITAL - Carteira de Trabalho Digital	3
DDIGITAL - Cadastro no GOV.br	3
DDIGITAL - Bilhete Único Obeso	3
DDIGITAL - Alteração de Dados Cadastrais IPTU	3
DDIGITAL - Desdobro IPTU - SAV	2
DDIGITAL - Certidão Negativa de Tributos	2
DDIGITAL - Cadastro ou Atualização de Demanda de Moradia COHAB	2
DDIGITAL - Cadastro no CCM	2
DDIGITAL - Boleto 2º via PGMEI	2
DDIGITAL - Subprefeitura Solicitações / Reclamações / Informações	1



Relatório de Obras e Ações das Subprefeituras de São Paulo 2021

DDIGITAL - Impressões de Boletos ou Guias	1
DDIGITAL - Extrato CNIS	1
DDIGITAL - DTP (atualizações, cadastro, etc)	1
DDIGITAL - Consulta PIS	1
DDIGITAL - Consulta CNPJ	1
DDIGITAL - Certidão de Distribuição Criminal	1
DDIGITAL - Cartão do Estacionamento do Idoso	1

SETEMBRO

DESCOMPLICA DIGITAL	Atendimentos
DDIGITAL - Apoio para realização de serviços públicos disponíveis na internet	537
DDIGITAL - Bilhete Único Idoso	159
DDIGITAL - PPI	64
DDIGITAL - Senha Web	51
DDIGITAL - Outros	44
DDIGITAL - Serviços MEI	25
DDIGITAL - ATENDE	22
DDIGITAL - Serviços da Junta Militar	15
DDIGITAL - Serviços 156	12
DDIGITAL - IPTU - (Boletos, consultas, espelho)	10
DDIGITAL - Bilhete Único Deficiente	7
DDIGITAL - Cartão do Estacionamento DeFis	5
DDIGITAL - Cartão do Estacionamento do Idoso	5



Relatório de Obras e Ações das Subprefeituras de São Paulo 2021

DDIGITAL - Tô Legal	5
DDIGITAL - Termo de Castração	4
DDIGITAL - Alteração de Dados Cadastrais IPTU	2
DDIGITAL - Desdobro IPTU - SAV	2
DDIGITAL - Pesquisas Diversas	2
DDIGITAL - Subprefeitura Solicitações / Reclamações / Informações	2
DDIGITAL - Agendamento Descomplica	1
DDIGITAL - Cadastro ou Atualização de Demanda de Moradia COHAB	1
DDIGITAL - Carteira de Trabalho Digital	1
DDIGITAL - Certidão de Distribuição Criminal	1
DDIGITAL - Comprovante de residência	1
DDIGITAL - Consulta PIS	1
DDIGITAL - CPF	1
DDIGITAL - Divida Ativa (consultas, boletos, etc)	1
DDIGITAL - Nota do Milhão	1
DDIGITAL - Reclamações ou solicitações pelo 156 (seja telefônico ou online)	1
DDIGITAL - SIMPROC	1

OUTUBRO

DESCOMPLICA DIGITAL	Atendimentos
DESCOMPLICA DIGITAL - Apoio para realização de serviços públicos disponíveis na internet	339
DDIGITAL - Bilhete Único Idoso	174
DDIGITAL - Apoio para Bilhete Único	117



Relatório de Obras e Ações das Subprefeituras de São Paulo 2021

DDIGITAL - Outros	107
DDIGITAL - Apoio para realização de outros serviços públicos disponíveis na internet	95
DDIGITAL - PPI	40
DDIGITAL - Apoio para cadastro de Senha Web	39
DDIGITAL - Apoio para emissão de 2ª via de IPTU	27
DDIGITAL - Apoio para Cartão de Estacionamento	20
DDIGITAL - ATENDE	20
DDIGITAL - Serviços MEI	16
DDIGITAL - Cartão do Estacionamento do Idoso	10
DDIGITAL - Agendamento Descomplica	9
DDIGITAL - Serviços da Junta Militar	6
DDIGITAL - Divida Ativa (consultas, boletos, etc)	5
DDIGITAL - Tô Legal	3
DDIGITAL - Agendamento para o Requerimento LOAS	2
DDIGITAL - Bilhete Único Deficiente	2
DDIGITAL - Cadastro no CCM	2
DDIGITAL - Cadastro Wifi	2
DDIGITAL - CPF	2
DDIGITAL - Agendamento Biometria/Título de Eleitor	1
DDIGITAL - Bilhete BOM	1
DDIGITAL - Bilhete Único Gestante	1
DDIGITAL - Desdobro IPTU - SAV	1
DDIGITAL - Extrato FGTS	1
DDIGITAL - Nota do Milhão	1
DDIGITAL - Pesquisas Diversas	1



Relatório de Obras e Ações das Subprefeituras de São Paulo 2021

DDIGITAL - Serviços 156	1
DDIGITAL - Subprefeitura Solicitações / Reclamações / Informações	1

NOVEMBRO

DESCOMPLICA DIGITAL	Atendimentos
DDIGITAL - Apoio para Bilhete Único	299
DDIGITAL - Apoio para realização de outros serviços públicos disponíveis na internet	176
DDIGITAL - Outros	116
DDIGITAL - Bilhete Único Idoso	91
DDIGITAL - Apoio para Cartão de Estacionamento	75
DDIGITAL - Apoio para cadastro de Senha Web	23
DDIGITAL - PPI	18
DDIGITAL - ATENDE	16
DDIGITAL - Apoio para emissão de 2ª via de IPTU	14
DDIGITAL - Agendamento Descomplica	13
DDIGITAL - Serviços MEI	13
DESCOMPLICA DIGITAL - Apoio para realização de serviços públicos disponíveis na internet	8
DDIGITAL - Cartão do Estacionamento do Idoso	7
DDIGITAL - Bilhete Único Deficiente	5
DDIGITAL - Serviços 156	5
DDIGITAL - Subprefeitura Solicitações / Reclamações / Informações	4
DDIGITAL - Cadastro no CCM	3
DDIGITAL - Carteira de Trabalho Digital	3



Relatório de Obras e Ações das Subprefeituras de São Paulo 2021

DDIGITAL - Serviços da Junta Militar	3
DDIGITAL - Termo de Castração	3
DDIGITAL - Alteração de Dados Cadastrais IPTU	2
DDIGITAL - Declaração de horas / Comparecimento	2
DDIGITAL - Pesquisas Diversas	2
DDIGITAL - Tô Legal	2
DDIGITAL - Bilhete BOM	1
DDIGITAL - Consulta PIS	1
DDIGITAL - CPF	1
DDIGITAL - Extrato CNIS	1
DDIGITAL - INSS	1
DDIGITAL - Vagas de emprego	1
DDIGITAL - Consulta débitos de Veículos	0

DEZEMBRO

DESCOMPLICA DIGITAL	Atendimentos
DDIGITAL - Apoio para Bilhete Único	192
DDIGITAL - Apoio para realização de outros serviços públicos disponíveis na internet	147
DDIGITAL - Outros	130
DDIGITAL - Bilhete Único Idoso	85
DDIGITAL - Apoio para Cartão de Estacionamento	70
DDIGITAL - Apoio para cadastro de Senha Web	26
DDIGITAL - Cartão do Estacionamento do Idoso	22



Relatório de Obras e Ações das Subprefeituras de São Paulo 2021

DDIGITAL - ATENDE	19
DDIGITAL - Agendamento Descomplica	17
DDIGITAL - Apoio para emissão de 2ª via de IPTU	16
DESCOMPLICA DIGITAL - Apoio para realização de serviços públicos disponíveis na internet	14
DDIGITAL - PPI	11
DDIGITAL - Serviços MEI	7
DDIGITAL - Serviços 156	7
DDIGITAL - Pesquisas Diversas	4
DDIGITAL - Tô Legal	3
DDIGITAL - CPF	3
DDIGITAL - Serviços da Junta Militar	2
DDIGITAL - INSS	2
DDIGITAL - Currículo Criação/cadastro	2
DDIGITAL - Vagas de emprego	1
DDIGITAL - Ouvidoria Serviço de Informação ao Cidadão	1
DDIGITAL - Extrato CNIS	1
DDIGITAL - Dívida Ativa (consultas, boletos, etc)	1
DDIGITAL - Consulta PIS	1
DDIGITAL - Bilhete Único Deficiente	1
DDIGITAL - Bilhete BOM	1



1.2 Serviços de Zeladoria e Obras

1.2.1 Projetos de tapa-buraco

O serviço de tapa buraco é realizado com a remoção do asfalto velho de toda a área no entorno do buraco, preenchendo-se então o local com asfalto novo, de forma nivelada ao pavimento.

Em 2021 o serviço de tapa buraco foi intensificado, sendo o primeiro ano completo a ser realizado de forma centralizada no Departamento de Zeladoria Urbana da Secretaria Municipal das Subprefeituras. Em média, a cidade contou com cerca de 118 equipes de tapa buraco na rua. O tempo médio de atendimento foi reduzido em mais de 60% em toda a cidade, comparado com dezembro de 2020, atingindo 7 dias em dezembro de 2021. Dos contratos referentes ao serviço de tapa buraco foram liquidados mais de 270 milhões. Na área da Subprefeitura São Mateus, em 2021 foram tapados 4.694 mil buracos, correspondentes a 66.348 m² de área e a 8.734 mil toneladas de massa asfáltica.

Fontes:

Relatório de medições extraído do Painel Zeladoria da base espelhada do Sistema de Gerenciamento de Zeladoria (SGZ) – acesso em 06.01.2022



Tapa buraco realizado com novas técnicas de recorte e nivelamento com o asfalto antigo

1.2.2 Manejo de árvores

O serviço de manejo de árvores consiste no plantio, poda, remoção ou transplante de árvores. Pode acontecer por necessidades técnicas e de segurança. A subprefeitura realiza o plantio compensatório, ou seja, para cada árvore removida, outra é plantada.



Relatório de Obras e Ações das Subprefeituras de São Paulo 2021

Informações orçamentárias: orçamento x liquidação (SUB)

NA Subprefeitura São Mateus, em 2021 contou com uma média de 2 equipes, foram podadas 2.739 unidades, plantadas 200 unidades, removidas 195 unidades.

Fonte:

Relatório de medições extraído do Painel Zeladoria da base espelhada do Sistema de Gerenciamento de Zeladoria (SGZ) – acesso em 06.01.2022 MANEJO DE ARVORES:



Governo Aberto na
Cidade de São Paulo



CIDADE DE
SÃO PAULO

Relatório de Obras e Ações das Subprefeituras de São Paulo 2021





Serviço de poda em uma árvore da espécie *ficus*

1.2.3 Serviços de drenagem

A realização de serviços de drenagem objetiva reduzir as áreas inundáveis da cidade e diminuir os prejuízos causados à população pelas enchentes. Sendo eles:

Limpeza de córregos: os córregos necessitam de limpeza periódica para evitar obstruções ao longo da sua extensão que possam prejudicar a canalização da água da chuva, provocando enchentes.

Esta subprefeitura em 2021, contou com uma média de 4 equipes, foram limpos de margens de córregos e a 23.139 mil toneladas de volume de detritos retirados.

Microdrenagem: o trabalho de limpeza da rede de microdrenagem é importante para que não ocorram os entupimentos e conseqüentemente alagamento de ruas e avenidas. É efetuado a limpeza mecânica do sistema de drenagem, constituído de galerias de águas pluviais, ramais, poços de visita e bocas de lobo, utilizando um equipamento de hidrojato.

Esta subprefeitura em 2021, contou com uma média de 1 equipamento, foram limpos 4.359 metros de galerias, 24.690 metros de ramais, 5.032 unidades de boca de lobo, 796 unidades de poços de visita e 134 m³ de volume de detritos retirados.



Piscinões: reservatório de contenção que acumula as vazões que excedem a capacidade de escoamento dos cursos d'água. Esta subprefeitura em 2021, contou com uma média de 5 equipes, foram limpos 458.810 m² de área e retirados 94.564 toneladas de volume de detritos.

Fonte:

Relatório de Obras e Ações das Subprefeituras de São Paulo 2021

Relatório de medições extraído do Painel Zeladoria da base espelhada do Sistema de Gerenciamento de Zeladoria (SGZ) – acesso em 06.01.2022

Visão geral do Piscinão Caguaçu



Governo Aberto na
Cidade de São Paulo



Relatório de Obras e Ações das Subprefeituras de São Paulo 2021

Nesta subprefeitura, temos :

Limpeza de córregos: os córregos necessitam de limpeza periódica para evitar obstruções ao longo da sua extensão que possam prejudicar a canalização da água da chuva, provocando enchentes.



Governo Aberto na
Cidade de São Paulo



Relatório de Obras e Ações das Subprefeituras de São Paulo 2021



Governo Aberto na
Cidade de São Paulo



CIDADE DE
SÃO PAULO

Relatório de Obras e Ações das Subprefeituras de São Paulo 2021

Limpeza mecanizada, no Córrego Caguaçu

Esta subprefeitura em 2021, contou com 4 equipes de limpeza, foram limpos 185.408 m² metros de córregos, com a retirada de 129,60 toneladas de detritos. Também trabalhou com uma equipe de limpeza mecanizada de córregos, responsável pela retirada de 22.977,560 toneladas de detritos.

Fonte:

Coordenadoria de Projetos e Obras

Relatório de medições extraído do Painel Zeladoria da base espelhada do Sistema de Gerenciamento de Zeladoria (SGZ).



Equipe de limpeza manual de córregos em ação

1.2.4 Manutenção de logradouros e galerias

O serviço de manutenção de logradouros consiste nos reparos realizados nas calçadas, manutenção das guias e sarjetas e da área de passeio e nos equipamentos de drenagem como boca de lobo e poços de visita. Além disso, também é realizada a alvenaria



em espaços específicos como a construção de canteiros de praças, muretas e etc. Esta subprefeitura em 2021, contou com uma média de 2 equipes, foram feitas manutenções de 1.782 m² de calçadas, 4.966 m de extensão de guias, sarjetas e sarjetão, 141 m² de alvenaria.

E o serviço de manutenção de galerias contempla os reparos e inspeções realizados nos equipamentos de drenagem como boca de lobo e poços de visita, desde a tampa até a estrutura interna. Também realizam a manutenção em guias, sarjetas e sarjetões. Esta subprefeitura em 2021, contou com uma média de 2 equipes, foram feitas inspeções de 1.214 m de galerias, 536 metros de galerias reformadas, 1.413 metros de extensão de guias, sarjetas e sarjetões, 330 unidades de boca de lobo reformadas (inclusive troca de tampas) e 115 unidades de poços de visitas reformados (inclusive troca de tampas).

Fonte:

Relatório de medições extraído do Painel Zeladoria da base espelhada do Sistema de Gerenciamento de Zeladoria (SGZ) – acesso em 06.01.2022



Visão do trabalho de reforma de galeria

1.2.5 Outros serviços

1. Revitalização de pontos de descarte irregular

Em 2021 foram revitalizados, com pintura de calçada, muros e pneus velhos transformados em floreiras, 32 pontos.



Revitalização e criação do Ecoponto Móvel Jardim 5 de julho

2. Ações de cultura, lazer, esportes e habitação

2.1 Cultura e Lazer

Descrever no que consiste o serviço.

Fornecer uma visão geral do que foi realizado no semestre em relação a este serviço. Fotos ilustrativas do serviço fortalecem a descrição.



Informar a quantidades de ações de cultura e lazer realizados por mês, fornecendo ainda informações específicas para cada ação realizada, quando couber, em termos de: custo (R\$); nº pessoas envolvidas; público; data; entre outras relevantes. O uso de tabelas e gráficos fortalece esta informação e são fortemente recomendados, além de registros ilustrativos (fotos, banners, entre outros). É essencial trazer dados mensais e valores (R\$).

Por fim, comparar as ações planejadas com as ações executadas no semestre.

Utilize sempre legendas e parágrafos explicativos para as tabelas, gráficos e fotos incluídos, fortalecendo assim a linguagem cidadã.



Governo Aberto na
Cidade de São Paulo



Relatório de Obras e Ações das Subprefeituras de São Paulo 2021

Grupo musical de apresenta no coreto da Praça Felisberto Fernandes da Silva



Relatório de Obras e Ações das Subprefeituras de São Paulo 2021

Descrever no que consiste o serviço. Fornecer uma visão geral do que foi realizado no semestre em relação a este serviço. Fotos ilustrativas do serviço fortalecem a descrição.

Informar a quantidades de ações de esporte realizadas por mês, fornecendo ainda informações específicas para cada ação realizada, quando couber, em termos de: custo (R\$); nº pessoas envolvidas; público; data; entre outras relevantes. O uso de tabelas e gráficos fortalece esta informação e são fortemente recomendados, além de registros ilustrativos (fotos, banners, entre outros). É essencial trazer dados mensais e valores (R\$).

Por fim, comparar as ações planejadas com as ações executadas no semestre.

Utilize sempre legendas e parágrafos explicativos para as tabelas, gráficos e fotos incluídos, fortalecendo assim a linguagem cidadã.

2.3 Habitação

A Prefeitura de São Paulo entregou, em 24 de agosto, 600 unidades habitacionais de um total de 1.200 apartamentos Rua Forte do Ribeira, São Mateus. Os outros 600 imóveis estão em fase de finalização. Os terrenos desapropriados pela COHAB-SP com recursos do FUNDURB. No Residencial Forte da Ribeira (Bloco A e B), a Prefeitura investiu cerca de R\$ 12,4 milhões, o Governo do Estado, R\$ 13,2 milhões e o Governo Federal investiu R\$ 57,6 milhões. Já no Residencial Phobus (Bloco A e B) foram investidos R\$ 19,9 milhões pelo município, R\$ 13,3 milhões pelo Estado e a União destinou R\$ 57,6 milhões.

Dos 300 moradores contemplados para o “Residencial Forte da Ribeira A”, 286 famílias foram removidas em 2015 da Favela Quaresma Delgado, em razão de risco, e estão recebendo o auxílio aluguel até a mudança definitiva para os apartamentos, as demais estavam inscritas no cadastro da COHAB-SP. Já no empreendimento Phobus A, foram contempladas 300 famílias removidas por obras públicas, 174 pertenciam à região do Parque das Flores, 87 do PAC Aricanduva e 39 do Jardim São Francisco, todas na zona leste. Desse total, 145 estão recebendo o auxílio aluguel até a mudança definitiva para os apartamentos.

Fonte:

<https://www.capital.sp.gov.br/noticia/prefeitura-entrega-unidades-habitacionais-na-zona-leste-e-garante-casa-propria-a-600-familias>



Governo Aberto na
Cidade de São Paulo



Relatório de Obras e Ações das Subprefeituras de São Paulo 2021





3. Ações de Defesa Civil e outras



Governo Aberto na
Cidade de São Paulo



Relatório de Obras e Ações das Subprefeituras de São Paulo 2021

1.



Governo Aberto na
Cidade de São Paulo



Relatório de Obras e Ações das Subprefeituras de São Paulo 2021

Secretária Municipal de Segurança Urbana
Coordenador Geral de Defesa Civil





DEFESA CIVIL EM NÚMEROS SÃO MATEUS -2021

493
OCORRÊNCIAS

PI 

00
MARÇO

DEZEMB





MARÇO

67 OCORRÊNCIAS

Infogr
áfico

12 RISCO DE DESABAMENTO

18 QUEDA DE ÁRVORE EGALHO



RESUMO EXECUTIVO

Fundamentado na Planilha gerada em formato Microsoft Excel com os dados disponibilizados pelo SIGRC (Sistema Integrado de Gestão do Relacionamento com o Cidadão) no módulo Relatório para o ano de 2021 foram construídas diversas tabelas e gráficos para representar as atividades do CCOI (Centro de Controle Integrado) e atuação da Defesa Civil da Cidade de São Paulo dentro do território.

Mesmo estando ainda em fase de ajustes quanto às métricas e procedimentos tanto por parte do CCOI quanto do SIGRC, do ponto de vista estatístico as informações geradas são muito representativas e importantes para decisões.





2. METODOLOGIA

A base utilizada foi delimitada pelas informações constantes do Sistema Integrado de Gestão de Relacionamento com o Cidadão (SIGRC) mês a mês. Dados extraídos mensalmente divergem dos anuais pela dinâmica das tratativas e nem todas as ocorrências do território são tratadas pela Diretoria Distrital de Defesa Civil (DDEC) em função do seu horário de funcionamento e são avaliadas por equipes de resposta. Na análise e mapeamento foram consideradas as seguintes variáveis: número de registros, mês do evento, serviço, caixa de resolução, tipo de solicitação (filtrado os eventos classificados como “única” e “agrupada mãe”). No histórico foram desconsiderados as ocorrências canceladas e indeferidas, segundo avaliação dos operadores do sistema no **Centro de Controle Integrado (CCOI)** da COMDEC lançado no SIGRC. No banco de dados convertido em planilha no formato Excel Microsoft foi aplicado uma nova conferência individual das inconsistências por amostragem não probabilística onde se verificou possíveis

dados faltantes, incoerentes, duplicados e valores discrepantes ou extremos que também foram desconsiderados na tabela apresentada. Tais critérios vem sendo mantidos para efeito comparativo com anos anteriores e para manter a razoabilidade diante de eventual exame sistemático. As solicitações referente à alagamentos e inundação são registradas em quase totalidade dos casos a partir do municípe e não representam a integridade de pessoas e locais atingidos. O mesmo vale para as ocorrências de incêndio que são registrados a partir de solicitações de municípes ou outros órgãos.

O sistema SIGRC no uso diário apresenta algumas inconsistência como falhas na regionalização, cadastramento, reclassificação, cancelamento, indeferimento e agrupamento das solicitações e não foi dimensionado para as necessidades específicas da Defesa Civil. Em função disso, efetivamente, a filtragem realizada pelas atendentes do **CCOI (Centro de Controle Integrado)** foi bem mais substancial.



3. SÍNTESE DAS OCORRÊNCIAS 2021

GRUPO	NATUREZA	AN	EV	AR	BR	AI	UN	UL	GO	ET	UT	OV	EZ	OTAL	TOTAL GRUPO	PORCENTUAL
ÁRVORE	Queda de Árvore	7	5	14	1	2		3	1	10	5	3	8	60	193	39,1
	Queda de Galho	3	2	4	2			2	5	3	2	2	2	27		
	Risco Iminente de Queda de Árvore	5	5	8	2		4	4	4	6	6	9	5	61		
DESABAMENTO	Desabamento		3	2				1		1			3	11	103	20,8
	Risco de desabamento	9	0	6	7	1	9	6	5	9	3	5	2	92		
DESlizamento	Deslizamento								3					7	31	6,28
	Risco de Deslizamento	4	4	2	1			3	3		1	1	5	24		
	Soterramento													0		
ALAGAMENTO	Alagamento			1					1		1		2	5	9	1,82
	Inundação												3	4		
	Destelhamento													0		



Relatório de Obras e Ações das Subprefeituras de São Paulo 2021

DIFÍCIO	Infiltração	4	0	6	3	4	1	1	1	1	1	1	1	1	1	1	1	1	1	29	89	18,0	5273834		
	Rachadura de Edificação	4	5	8	1	1	1	1	1	1	1	1	1	1	1	1	1	1	1	1				60	
IA	Erosão	1	3	1	2	2	4	3	1	1	1	1	1	1	1	1	1	1	1	1	27	32	6,49	0872211	
	Rompimento de adutora																				0				
	Rompimento de galeria de águas pluviais	1		1																	1				5
CÊNDIO	Vistoria pós Explosão																				0	16	3,24	5436105	
	Fogo em Mato				1																1				
	Vistoria pós Incêndio		2	2	1	2	2	3	1	1											1				4
	Produtos perigosos					1															1				1
	Vazamento de Gás																				0				0
VERSOS	Apoio a órgãos públicos			2		1		1	1							2					7	20	4,05	6795132	
	Obra de arte (danificada)					1															1				
	Queda de aeronave																				0				
	Outras																				0				
	Vistoria em área de risco	1					2	1	3	2			1	2							1				2
T		5	6	6	3	2	3	3	3	3	3	2	2	6							493	493			
OTAI		4	4	7	0	9	4	9	0	4	5	7	0												

NOTA: Descartado ocorrências canceladas, indeferidas, duplicadas, reiteradas e encaminhadas para outros órgãos no SIGRC. No segundo semestre fogo em mato e infiltração deixaram de ser atribuição da Defesa Civil.



4. OCORRÊNCIAS ACUMULADAS

JAN.. À DEZ .21 (valores arredondados)



Esta relacionada a árvore

Queda de árvore, queda
de galho e risco iminente de
queda

Refere-se à edificações

Rachadura, infiltração
e destelhamento ,exceto
incêndio

**Trata de
desabamentos**

Ou risco em edificações e
muros

Envolve via

Erosão, rompimento de adutora e
galeria.



POSIÇÃO NO RANKING DE OCORRÊNCIAS DA ZONA LESTE

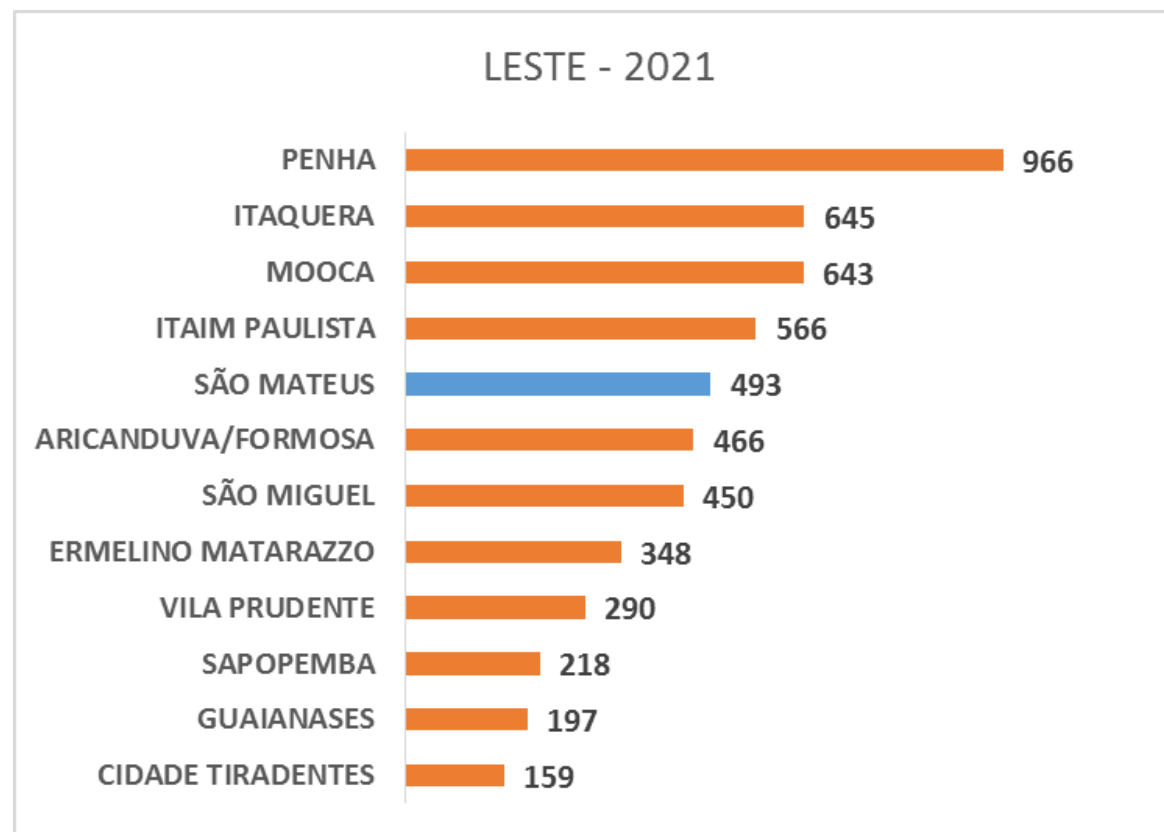



Relatório de Obras e Ações das Subprefeituras de São Paulo 2021

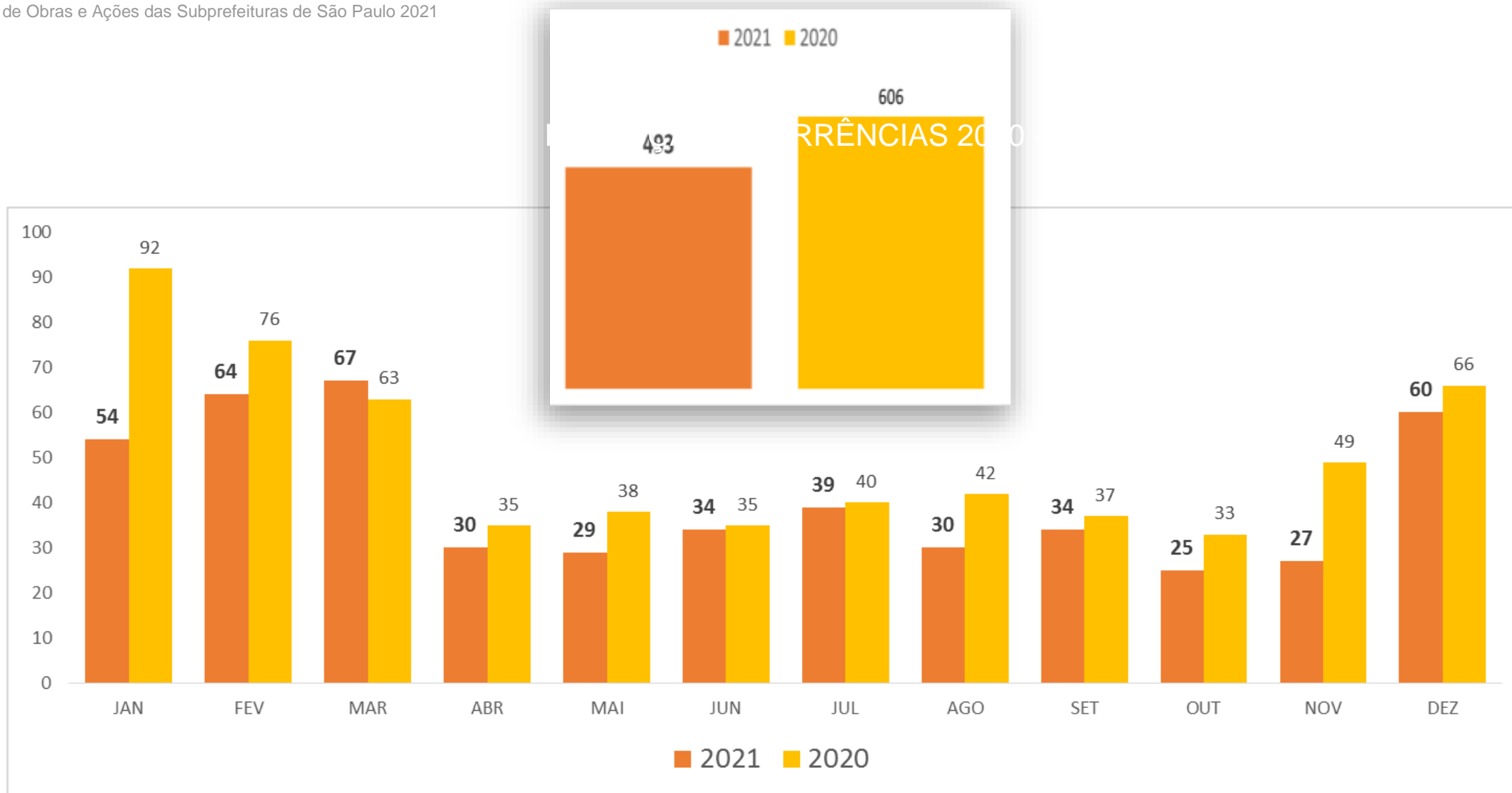



OCORRÊNCIAS EMERGÊNCIAS X PREVENTIVAS



OCORRÊNCIAS
EMERGENCIAIS

Desabamento, explosão, queda de árvore, queda de galho, soterramento, rompimento de galeria, rompimento de adutora, produtos perigosos, deslizamento, obra de arte queda de aeronave, erosão, destelhamento, incêndio, alagamento e inundação.

66%



iminente de queda de árvore, vistoria em área de risco, vazamento de gás, rachadura em edificação e infiltração..

OCORRÊNCIAS

PREVENTIVAS

Risco de desabamento,
risco de deslizamento, risco





OCORRÊNCIAS POR TIPIFICAÇÃO



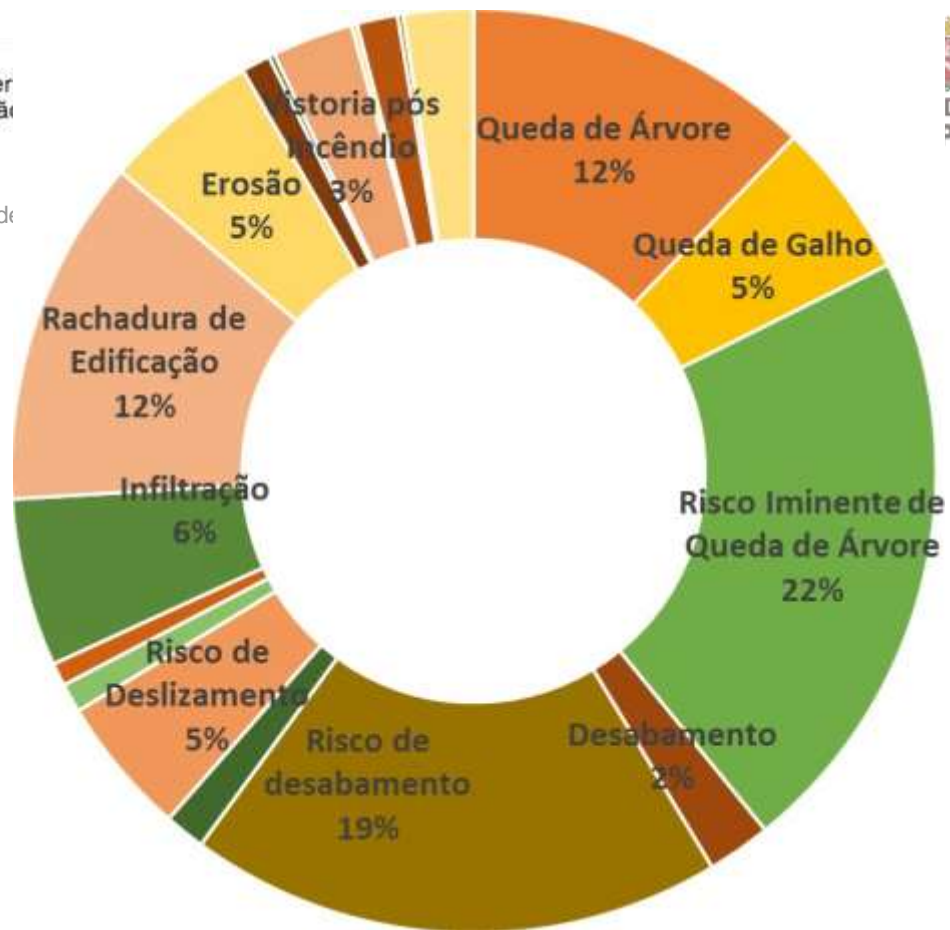

493
OCORRÊNCIAS



Governo Aberto na
Cidade de São Paulo



Relatório de Obras e Ações das Subprefeituras de São Paulo 2021

EVOLUÇÃO DAS OCORRÊNCIAS MAIS RELEVANTES NO TERRITÓRIO



EVOLUÇÃO DAS OCORRÊNCIAS ENVOLVENDO ÁRVORE

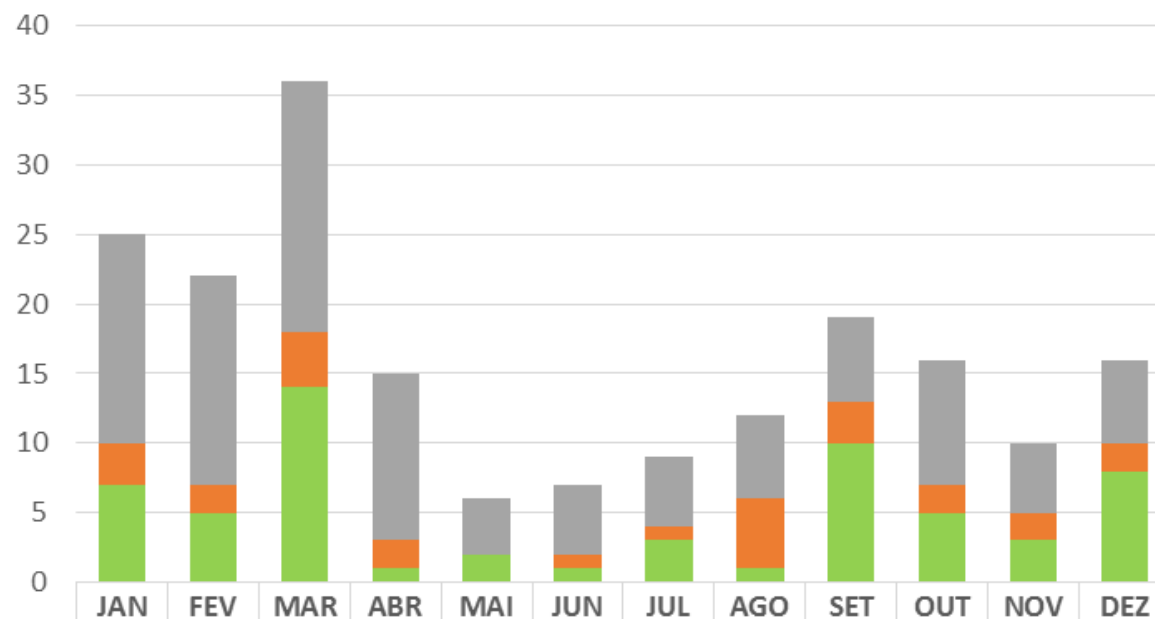

■ RISCO IMINENTE DE QUEDA DE ÁRVORE	15	15	18	12	4	5	5	6	6	9	5	6
■ QUEDA DE GALHO	3	2	4	2	0	1	1	5	3	2	2	2
■ QUEDA DE ÁRVORE	7	5	14	1	2	1	3	1	10	5	3	8



Governo Aberto na
Cidade de São Paulo



Relatório de Obras e Ações das Subprefeituras de São Paulo 2021

BALANÇO DO CGE



PLUVIOMETRIA

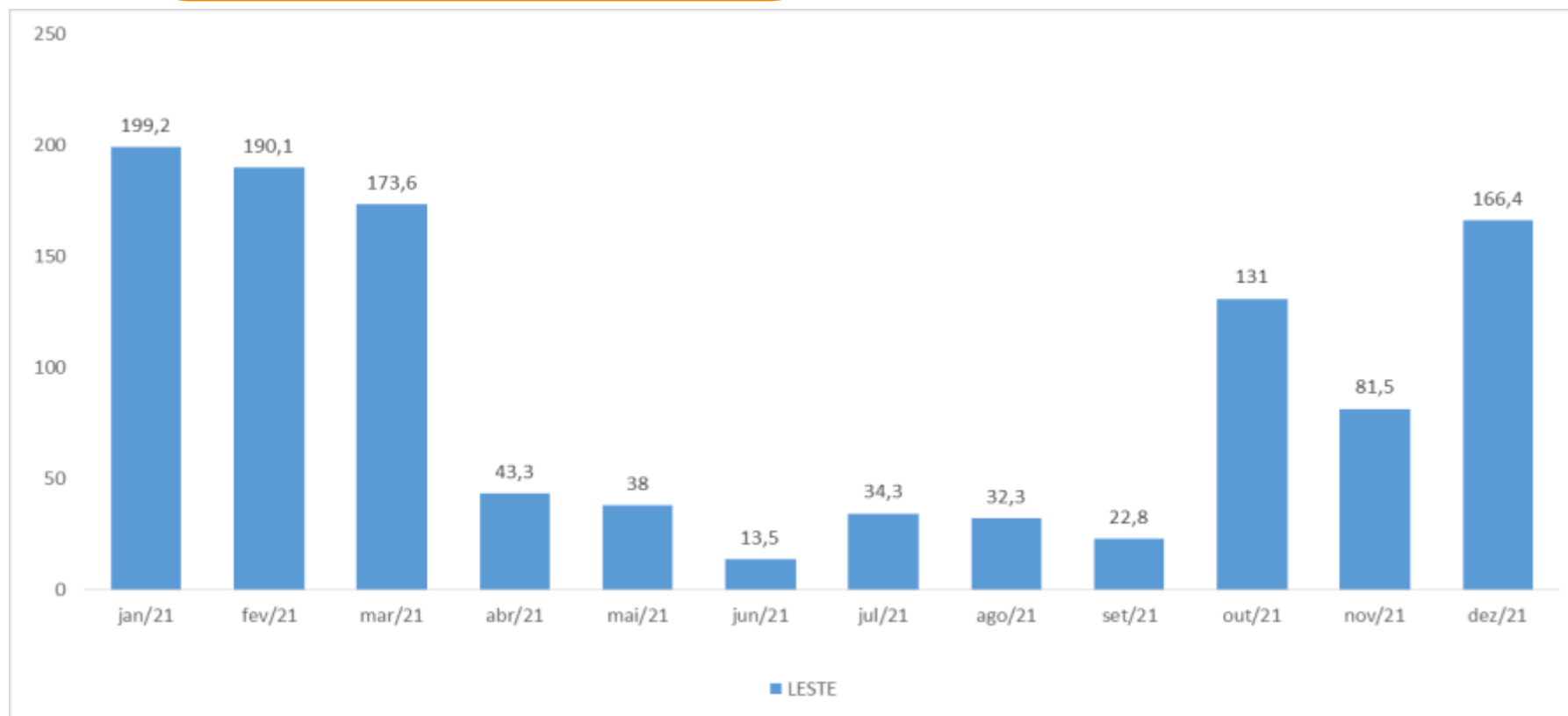



Governo Aberto na
Cidade de São Paulo



Relatório de Obras e Ações das Subprefeituras de São Paulo 2021

NOTA: Trata-se da pluviometria média da zona leste na Cidade de São Paulo e não da Subprefeitura



Governo Aberto na
Cidade de São Paulo



Relatório de Obras e Ações das Subprefeituras de São Paulo 2021

OCORRÊNCIAS RELEVANTES



SIGRC DATA EVENTO

26366881 - 14/05/2021 - INCÊNDIO

LOGRADOURO

R. Catuné, 33 - São Mateus

EVOLUÇÃO

Galpão que abrigava através de uma ONG cerca de 30 pessoas em vulnerabilidade social se incendiou e todos os ocupantes conseguiram deixar o imóvel. Na operação nove viaturas atuaram no combate às chamas e a Defesa Civil acionou a Assistência Social para dar o apoio necessário à ONG bem como Técnicos da CPDU.



G1

SÃO PAULO

Incêndio atinge abrigo de moradores de rua na Zona Leste de São Paulo

Oito viaturas dos bombeiros combateram as chamas no galpão em que funcionava abrigo em São Mateus. Uma pessoa ficou levemente ferida após cair durante a fuga.

Por G1 SP — São Paulo
14/05/2021 08h10 - Atualizado há 3 horas



Fogo atinge galpão onde funcionava ONG que abrigava moradores de rua na Zona Leste de SP — Foto: Reprodução TV Globo

Um incêndio atingiu um galpão na



Governo Aberto na
Cidade de São Paulo



Relatório de Obras e Ações das Subprefeituras de São Paulo 2021

OCORRÊNCIAS RELEVANTES



SIGRC DATA EVENTO
27327640 – 27/09/2021 - Incêndio

LOGRADOURO

R. Beira Rio, 100 – Subprefeitura. São Mateus



<https://g1.globo.com/sp/sao-paulo/noticia/2021/09/28/incendio-atinge-comunidade-na-zona-leste-de-sp.html/>

Incêndio atinge dez casas em comunidade na zona leste de SP

De acordo com o Corpo de Bombeiros, um habitante de 54 anos sofreu queimaduras e foi encaminhado ao pronto-socorro.



<https://noticias.r7.com/sao-paulo/incendio-atinge-dez-casas-em-comunidade-na-zona-leste-de-sp-28092021>

EVOLUÇÃO

Alertado pela líder comunitária local, Defesa Civil compareceu à Comunidade Morumbizinho onde os bombeiros em 6 viaturas rapidamente controlaram o fogo. **Uma pessoa ferida** foi socorrida ao PS próximo. Diante dos 5 barracos destruídos, além da CET, PM, e Agentes de Saúde, houve acionamento da Assistência Social para apoio aos 12



Governo Aberto na
Cidade de São Paulo



Relatório de Obras e Ações das Subprefeituras de São Paulo 2021

OCORRÊNCIAS RELEVANTES



SIGRC DATA EVENTO

27425107- 16/10/2021 - Incêndio

LOGRADOURO

R. Beira Rio, 100 – Subprefeitura. São Mateus



EVOLUÇÃO

Acidente sem vítima, resultou em derrubada de poste e colisão em salão comercial..A Equipe de Resposta (ER) Comando foi acionada e constatou que não houve vítimas e além dos bombeiros, estavam presentes policiamento de trânsito, ENEL que desernizou a fiação e CET que acionou o guincho para retirada do caminhão. Técnicos da Subprefeitura não constataram na manhã seguinte riscos estruturais.



<https://twitter.com/i/status/1450012829709393921>



PARTICIPAÇÃO NO "PLANO DE CONTINGÊNCIA PARA SITUAÇÕES DE BAIXAS TEMPERATURAS

AÇÃO EXTRA

28/07 À 01/08/2021





4. Orçamento da Subprefeitura

94

4.1 Previsão orçamentária

Na relação estão os orçamentos de 2022, 2021 e 2020, para que se possa fazer comparativos.
Ano 2022

Órgão: 7000 - Subprefeitura São Mateus Unidade: 7010 - Administração da Subprefeitura					
Projeto, Atividade e Op. Especiais	Aplicação Programada	Natureza da Despesa	Fonte	Detalhada	Total da Aplicação
70.10.04.122.3011.2403	Manutenção e Operação do Descomplica SP	3.3.90.39.00	00	1.000	1.000
70.10.04.122.3012.2803	Manutenção e Operação dos Conselhos e Espaços Participativos Municipais	3.3.90.30.00	00	3.000	
		3.3.90.39.00	00	3.000	
		4.4.90.52.00	00	3.000	
					9.000
70.10.04.126.3011.2818	Aquisição de Materiais, Equipamentos e Serviços de Informação e Comunicação	3.3.90.30.00	00	20.000	
		3.3.90.40.00	00	250.000	



**PREFEITURA DO MUNICÍPIO
DE SÃO PAULO**

Exer
cício: 2022

		4.4.90.52.00	00	100.000	
				-----	370.000
70.10.13.392.3001.6354	Programação de Atividades Culturais	3.3.90.39.00	00	20.000	
				-----	20.000
70.10.15.122.3024.2100	Administração da Unidade	3.1.90.11.00	00	13.513.744	
		3.3.90.08.00	00	6.000	
		3.3.90.30.00	00	200.000	
		3.3.90.33.00	00	80.000	
		3.3.90.37.00	00	1.000	
		3.3.90.39.00	00	5.000.000	
		3.3.90.46.00	00	1.767.920	
		3.3.90.47.00	00	80.000	
		3.3.90.49.00	00	148.652	
		4.4.90.52.00	00	20.000	
				-----	20.817.316
70.10.15.451.3011.3000	Aquisição e Construção de Prédios Administrativos	4.4.90.39.00	00	1.000	
				-----	1.000
70.10.15.451.3011.3002	Ampliação, Reforma e Requalificação de Prédios Administrativos	4.4.90.39.00	00	1.000	
				-----	1.000
70.10.15.451.3022.1170	Intervenção, Urbanização e Melhoria de Bairros - Plano de Obras das Subprefeituras	4.4.90.39.00	00	1.000	
		4.4.90.51.00	00	250.000	
				-----	251.000
70.10.15.451.3024.2999	Manutenção de Prédios Administrativos	3.3.90.39.00	00	80.000	
				-----	80.000
70.10.15.452.3005.2705	Manutenção e Operação de Áreas Verdes e Vegetação Arbórea	3.3.90.39.00	00	7.012.368	
				-----	7.012.368
70.10.15.452.3006.1169	Reforma e Acessibilidade em Passeios Públicos	4.4.90.39.00	00	1.000	



Situação dos Projetos/Atividades

Órgão: 7000 - Subprefeitura São Mateus Unidade:					
7010 - Administração da Subprefeitura					
Projeto, Atividade e Op. Especiais	Aplicação Programada	Natureza da Despesa	Fonte	Detalhada	Total da Aplicação
				-----	1.000
70.10.15.452.3022.2339	Manutenção e Operação no Serviço de Guias e Sarjetas (Vias e Logradouros)	3.3.90.30.00	00	200.000	
		3.3.90.39.00	00	2.463.619	
				-----	2.663.619
70.10.15.452.3022.2340	Operação Tapa Buraco	3.3.90.39.00	00	1.000	
				-----	1.000
70.10.15.452.3022.2341	Manutenção de Vias e Áreas Públicas	3.3.90.30.00	00	200.000	
		3.3.90.39.00	00	5.358.340	
				-----	5.558.340
70.10.15.452.3022.2387	Ações de Fiscalização do Comércio Ilegal	3.3.90.39.00	00	1.000	
				-----	1.000
70.10.17.512.3008.2367	Manutenção de Sistemas de Drenagem	3.3.90.30.00	00	200.000	
		3.3.90.39.00	00	14.356.170	
				-----	14.556.170
	Total da Unidade:				51.343.813
	Total do Órgão:				51.343.813

Ano 2021

Órgão: 7000 - Subprefeitura São Mateus Unidade:					
7010 - Administração da Subprefeitura					
Projeto, Atividade e Op. Especiais	Aplicação Programada	Natureza da Despesa	Fonte	Detalhada	Total da Aplicação
70.10.04.122.3012.2803	Manutenção e Operação dos Conselhos e Espaços Participativos Municipais	3.3.90.30.00	00	3.762	
		3.3.90.39.00	00	6.270	



PREFEITURA DO MUNICÍPIO DE SÃO PAULO

Exe

Situação dos Projetos/Atividades

		4.4.90.52.00	00	6.270	
				-	16.302
70.10.04.122.3024.2403	Manutenção e Operação do Descomplica SP	3.3.90.30.00	00	31.350	
		3.3.90.39.00	00	250.000	
				-	281.350
70.10.04.126.3011.2818	Aquisição de Materiais, Equipamentos e Serviços de Informação e Comunicação	3.3.90.30.00	00	34.100	
		3.3.90.40.00	00	372.760	
		4.4.90.52.00	00	130.000	
				-	536.860
70.10.13.392.3001.6354	Programação de Atividades Culturais	3.3.90.39.00	00	20.000	
				-	20.000
70.10.15.122.3024.2100	Administração da Unidade	3.1.90.11.00	00	12.506.990	
		3.3.90.08.00	00	5.305	
		3.3.90.30.00	00	210.000	
		3.3.90.33.00	00	117.000	
		3.3.90.37.00	00	1.000	
		3.3.90.39.00	00	4.000.000	
		3.3.90.46.00	00	1.450.000	
		3.3.90.47.00	00	54.002	
		3.3.90.49.00	00	220.000	
		4.4.90.52.00	00	5.000	
				-	18.569.297
70.10.15.451.3011.3000	Aquisição e Construção de Prédios Administrativos	4.4.90.39.00	00	500	
				-	500
70.10.15.451.3011.3002	Ampliação, Reforma e Requalificação de Prédios Administrativos	4.4.90.39.00	00	500	
				-	500
70.10.15.451.3022.1170	Intervenção, Urbanização e Melhoria de Bairros - Plano de Obras das Subprefeituras	4.4.90.30.00	00	500	
		4.4.90.39.00	00	1.000	
		4.4.90.51.00	00	1.000	
				-	2.500
70.10.15.451.3024.2999	Manutenção de Prédios Administrativos	3.3.90.39.00	00	100.000	
				-	100.000
70.10.15.452.3005.2705	Manutenção e Operação de Áreas Verdes e Vegetação Arbórea	3.3.90.39.00	00	2.926.157	
				-	2.926.157
70.10.15.452.3006.1169	Reforma e Acessibilidade em Passeios Públicos	4.4.90.39.00	00	2.500	
				-	2.500



PREFEITURA DO MUNICÍPIO DE SÃO PAULO

Exe

Situação dos Projetos/Atividades

70.10.15.452.3022.2339	Manutenção e Operação no Serviço de Guias e Sarjetas (Vias e Logradouros)	3.3.90.30.00	00	130.000	
		3.3.90.39.00	00	1.530.000	
				-----	1.660.000
70.10.15.452.3022.2340	Operação Tapa Buraco	3.3.90.39.00	00	2.700.000	
				-----	2.700.000
70.10.15.452.3022.2341	Manutenção de Vias e Áreas Públicas	3.3.90.30.00	00	130.000	
		3.3.90.39.00	00	2.900.000	

Ano 2020

Órgão: 7000 - Subprefeitura São Mateus Unidade:

7010 - Administração da Subprefeitura

Projeto, Atividade e Op. Especiais	Aplicação Programada	Natureza da Despesa	Fonte	Detalhada	Total da Aplicação
70.10.04.122.3012.2803	Manutenção e Operação dos Conselhos e Espaços Participativos Municipais	3.3.90.30.00	00	3.000	
		3.3.90.39.00	00	9.600	
		4.4.90.52.00	00	3.000	
				-----	15.600
70.10.04.122.3024.2403	Manutenção e Operação do Descomplica SP - Programa de Metas 33.b	3.3.90.30.00	00	30.000	
		3.3.90.39.00	00	170.000	
				-----	200.000
70.10.04.126.3011.2818	Aquisição de Materiais, Equipamentos e Serviços de Informação e Comunicação	3.3.90.30.00	00	34.100	
		3.3.90.40.00	00	250.000	
		4.4.90.52.00	00	250.000	
				-----	534.100
70.10.13.392.3001.6354	Programação de Atividades Culturais	3.3.90.39.00	00	52.800	
				-----	52.800
70.10.15.122.3024.2100	Administração da Unidade	3.1.90.11.00	00	12.437.282	
		3.3.90.30.00	00	329.240	
		3.3.90.33.00	00	116.510	
		3.3.90.37.00	00	1.000	
		3.3.90.39.00	00	3.859.444	
		3.3.90.46.00	00	1.475.584	



Situação dos Projetos/Atividades

		3.3.90.49.00	00	180.000	
		3.3.91.39.00	00	1.020	
		3.3.91.47.00	00	1.000	
		4.4.90.52.00	00	19.000	
				-----	18.420.080
70.10.15.451.3011.3000	Aquisição e Construção de Prédios Administrativos	4.4.90.39.00	00	1.000	
				-----	1.000
70.10.15.451.3011.3002	Ampliação, Reforma e Requalificação de Prédios Administrativos	4.4.90.39.00	00	1.000	
				-----	1.000
70.10.15.451.3022.1170	Intervenção, Urbanização e Melhoria de Bairros - Plano de Obras das Subprefeituras	4.4.90.30.00	00	1.000	
		4.4.90.39.00	00	1.000	
		4.4.90.51.00	00	1.000	
				-----	3.000
70.10.15.451.3024.2999	Manutenção de Prédios Administrativos	3.3.90.39.00	00	130.000	
				-----	130.000
70.10.15.452.3005.2705	Manutenção e Operação de Áreas Verdes e Vegetação Arbórea - Programa de Metas 4.c	3.3.90.39.00	00	3.164.537	
				-----	3.164.537
70.10.15.452.3006.1169	Reforma e Acessibilidade em Passeios Públicos - Programa de Metas 2.c	4.4.90.39.00	00	1.000	
				-----	1.000
70.10.15.452.3022.2339	Manutenção e Operação no Serviço de Guias e Sarjetas (Vias e Logradouros) - Programa de Metas 4.a	3.3.90.30.00	00	300.000	
		3.3.90.39.00	00	2.203.142	
				-----	2.503.142
70.10.15.452.3022.2340	Operação Tapa Buraco - Programa de Metas 4.a	3.3.90.39.00	00	3.039.289	
				-----	3.039.289

4.2 Execução orçamentária mensal

Janeiro

Conta Despesa	Descrição	Orçado Atual	Empenhado Mês	Empenhado Ano	Saldo Reservas	Saldo Orçado s/ Congelamento
---------------	-----------	--------------	---------------	---------------	----------------	------------------------------



Situação dos Projetos/Atividades

Orgão: 70 Subprefeitura São Mateus

Unidade: 10 Administração da Subprefeitura

D **70.10.04.122.3 - Manutenção e Operação dos Conselhos e Espaços Participativos Municipais**
otação: **012.2803**

33903000 00	Material de Consumo	3.762,00	0,00	0,00	0,00	3.762,00
33903900 00	Outros Serviços de Terceiros - Pessoa Jurídica	6.270,00	0,00	0,00	0,00	6.270,00
44905200 00	Equipamentos e Material Permanente	6.270,00	0,00	0,00	0,00	6.270,00
Total das Categorias Econômicas		16.302,00	0,00	0,00	0,00	16.302,00

D **70.10.04.122.3 - Manutenção e Operação do Descomplica SP**
otação: **024.2403**

33903000 00	Material de Consumo	31.350,00	0,00	0,00	0,00	31.350,00
33903900 00	Outros Serviços de Terceiros - Pessoa Jurídica	250.000,00	250.000,00	250.000,00	0,00	0,00
Total das Categorias Econômicas		281.350,00	250.000,00	250.000,00	0,00	31.350,00

D **70.10.04.126.3 - Aquisição de Materiais, Equipamentos e Serviços de Informação e Comunicação**
otação: **011.2818**

33903000 00	Material de Consumo	34.100,00	0,00	0,00	0,00	34.100,00
33904000 00	Serviços de Tecnologia da Informação e Comunicação - Pessoa Jurídica	372.760,00	44.307,60	44.307,60	5.692,40	322.760,00
44905200 00	Equipamentos e Material Permanente	130.000,00	0,00	0,00	0,00	130.000,00
Total das Categorias Econômicas		536.860,00	44.307,60	44.307,60	5.692,40	486.860,00

D **70.10.13.392.3 - Programação de Atividades Culturais**
otação: **001.6354**

33903900 00	Outros Serviços de Terceiros - Pessoa Jurídica	20.000,00	0,00	0,00	0,00	20.000,00
Total das Categorias Econômicas		20.000,00	0,00	0,00	0,00	20.000,00

D **70.10.15.122.3 - Administração da Unidade**
otação: **024.2100**



Situação dos Projetos/Atividades

31901100 00	Vencimentos e Vantagens Fixas - Pessoal Civil	12.506.990,00	0,00	0,00	0,00	12.506.990,00
33900800 00	Outros Benefícios Assistenciais do Servidor e do Militar	5.305,00	0,00	0,00	0,00	5.305,00
33903000 00	Material de Consumo	210.000,00	14.589,60	14.589,60	0,00	195.410,40
33903300 00	Passagens e Despesas com Locomoção	117.000,00	69.248,00	69.248,00	47.752,00	0,00
33903700 00	Locação de Mão-de-Obra	1.000,00	0,00	0,00	0,00	1.000,00
33903900 00	Outros Serviços de Terceiros - Pessoa Jurídica	4.000.000,00	2.660.923,42	2.660.923,42	1.339.076,58	0,00
33904600 00	Auxílio-Alimentação	1.450.000,00	0,00	0,00	0,00	1.450.000,00
33904700 00	Obrigações Tributárias e Contributivas	54.002,00	0,00	0,00	54.002,00	0,00
33904900 00	Auxílio-Transporte	220.000,00	0,00	0,00	0,00	220.000,00
44905200 00	Equipamentos e Material Permanente	5.000,00	0,00	0,00	0,00	5.000,00
Total das Categorias Econômicas		18.569.297,00	2.744.761,02	2.744.761,02	1.440.830,58	14.383.705,40

D **70.10.15.451.3 - Aquisição e Construção de Prédios Administrativos**
otação: **011.3000**



Situação dos Projetos/Atividades

Conta Despesa	Descrição	Orçado Atual	Empenhado Mês	Empenhado Ano	Saldo Reservas	Saldo Orçado s/ Congelamento
44903900 00	Outros Serviços de Terceiros - Pessoa Jurídica	1.000,00	0,00	0,00	0,00	1.000,00
Total das Categorias Econômicas		1.000,00	0,00	0,00	0,00	1.000,00

D **otação:** **70.10.15.451.3 - Ampliação, Reforma e Requalificação de Prédios Administrativos**
011.3002

44903900 00	Outros Serviços de Terceiros - Pessoa Jurídica	1.000,00	0,00	0,00	0,00	1.000,00
Total das Categorias Econômicas		1.000,00	0,00	0,00	0,00	1.000,00

D **otação:** **70.10.15.451.3 - Intervenção, Urbanização e Melhoria de Bairros - Plano de Obras das Subprefeituras**
022.1170

44903900 00	Outros Serviços de Terceiros - Pessoa Jurídica	1.554.915,00	0,00	0,00	0,00	1.554.915,00
44905100 00	Obras e Instalações	1.000,00	0,00	0,00	0,00	1.000,00
Total das Categorias Econômicas		1.555.915,00	0,00	0,00	0,00	1.555.915,00

D **otação:** **70.10.15.451.3 - E1033 - Reforma da Quadra - Praça Inominada entre as Ruas João Carlos Ferreira e Floriano**
022.1439 **Miranda - Pq Boa Esperança**

44903900 00	Outros Serviços de Terceiros - Pessoa Jurídica	50.000,00	0,00	0,00	0,00	50.000,00
Total das Categorias Econômicas		50.000,00	0,00	0,00	0,00	50.000,00

D **otação:** **70.10.15.451.3 - E1057 - Revitalização da Praça inominada na Av. Pedro Cardoso do Prado, 639, à margem do**
022.1448 **Córrego Cipoaba**

44903900 00	Outros Serviços de Terceiros - Pessoa Jurídica	80.000,00	0,00	0,00	0,00	80.000,00
Total das Categorias Econômicas		80.000,00	0,00	0,00	0,00	80.000,00

D **otação:** **70.10.15.451.3 - E1058 - Revitalização da Praça inominada entre a R. Gáspar Becerra e R. Emílio Retrosi, no Jd.**
022.1449 **Marilu.**



Situação dos Projetos/Atividades

44903900 00	Outros Serviços de Terceiros - Pessoa Jurídica	100.000,00	0,00	0,00	0,00	100.000,00
Total das Categorias Econômicas		100.000,00	0,00	0,00	0,00	100.000,00

D **70.10.15.451.3 - E1059 - Reforma da Quadra Esportiva na Praça Gilberto Reis Possani, no Parque São Rafael**
otação: **022.1450**

44903900 00	Outros Serviços de Terceiros - Pessoa Jurídica	100.000,00	0,00	0,00	0,00	100.000,00
Total das Categorias Econômicas		100.000,00	0,00	0,00	0,00	100.000,00

D **70.10.15.451.3 - E1247 - Obras e Intervenção no Bairro de São Mateus**
otação: **022.1476**

44905100 00	Obras e Instalações	1.000.000,00	0,00	0,00	0,00	1.000.000,00
Total das Categorias Econômicas		1.000.000,00	0,00	0,00	0,00	1.000.000,00

D **70.10.15.451.3 - Manutenção de Prédios Administrativos**
otação: **024.2999**

33903900 00	Outros Serviços de Terceiros - Pessoa Jurídica	100.000,00	0,00	0,00	0,00	100.000,00
Total das Categorias Econômicas		100.000,00	0,00	0,00	0,00	100.000,00



Situação dos Projetos/Atividades

Conta Despesa	Descrição	Orçado Atual	Empenhado Mês	Empenhado Ano	Saldo Reservas	Saldo Orçado s/ Congelamento
D otação:	70.10.15.452.3 - Manutenção e Operação de Áreas Verdes e Vegetação Arbórea 005.2705					
33903900 00	Outros Serviços de Terceiros - Pessoa Jurídica	3.270.279,00	2.652.145,44	2.652.145,44	204.257,57	413.875,99
Total das Categorias Econômicas		3.270.279,00	2.652.145,44	2.652.145,44	204.257,57	413.875,99
D otação:	70.10.15.452.3 - Reforma e Acessibilidade em Passeios Públicos 006.1169					
44903900 00	Outros Serviços de Terceiros - Pessoa Jurídica	2.500,00	0,00	0,00	0,00	2.500,00
Total das Categorias Econômicas		2.500,00	0,00	0,00	0,00	2.500,00
D otação:	70.10.15.452.3 - Manutenção e Operação no Serviço de Guias e Sarjetas (Vias e Logradouros) 022.2339					



Situação dos Projetos/Atividades

33903000 00	Material de Consumo	130.000,00	10.046,21	10.046,21	0,00	119.953,79
33903900 00	Outros Serviços de Terceiros - Pessoa Jurídica	1.648.242,00	1.489.048,20	1.489.048,20	0,00	159.193,80
Total das Categorias Econômicas		1.778.242,00	1.499.094,41	1.499.094,41	0,00	279.147,59
Dotação: 70.10.15.452.3022.2340 - Operação Tapa Buraco						
33903900 00	Outros Serviços de Terceiros - Pessoa Jurídica	2.700.000,00	0,00	0,00	0,00	2.700.000,00
Total das Categorias Econômicas		2.700.000,00	0,00	0,00	0,00	2.700.000,00
Dotação: 70.10.15.452.3022.2341 - Manutenção de Vias e Áreas Públicas						
33903000 00	Material de Consumo	130.000,00	0,00	0,00	0,00	130.000,00
33903900 00	Outros Serviços de Terceiros - Pessoa Jurídica	10.476.027,00	190.080,00	190.080,00	635.000,00	9.650.947,00
Total das Categorias Econômicas		10.606.027,00	190.080,00	190.080,00	635.000,00	9.780.947,00
Dotação: 70.10.15.452.3022.2387 - Ações de Fiscalização do Comércio Ilegal						
33903900 00	Outros Serviços de Terceiros - Pessoa Jurídica	1.000,00	0,00	0,00	0,00	1.000,00
Total das Categorias Econômicas		1.000,00	0,00	0,00	0,00	1.000,00
Dotação: 70.10.17.512.3005.2367 - Manutenção de Sistemas de Drenagem						
33903000 00	Material de Consumo	130.000,00	27.521,00	27.521,00	0,00	102.479,00
33903900 00	Outros Serviços de Terceiros - Pessoa Jurídica	10.543.034,00	9.543.034,00	9.543.034,00	0,00	1.000.000,00
Total das Categorias Econômicas		10.673.034,00	9.570.555,00	9.570.555,00	0,00	1.102.479,00
Total do Órgão / Unidade		51.442.806,00	16.950.943,47	16.950.943,47	2.285.780,55	32.206.081,98
Total Geral da Empresa		51.442.806,00	16.950.943,47	16.950.943,47	2.285.780,55	32.206.081,98

Fevereiro

Conta Despesa	Descrição	Orçado Atual	Empenhado Mês	Empenhado Ano	Saldo Reservas	Saldo Orçado s/ Congelamento
---------------	-----------	--------------	---------------	---------------	----------------	------------------------------

Órgão: 70 Subprefeitura São Mateus

Unidade: 10 Administração da Subprefeitura

D 70.10.04.122.3 - Manutenção e Operação dos Conselhos e Espaços Participativos Municipais
012.2803

otação:

33903000 00	Material de Consumo	3.762,00	0,00	0,00	0,00	3.762,00
33903900 00	Outros Serviços de Terceiros - Pessoa Jurídica	6.270,00	0,00	0,00	0,00	6.270,00



Situação dos Projetos/Atividades

44905200 00	Equipamentos e Material Permanente	6.270,00	0,00	0,00	0,00	6.270,00
Total das Categorias Econômicas		16.302,00	0,00	0,00	0,00	16.302,00

D 70.10.04.122.3 - Manutenção e Operação do Descomplica SP
otação: 024.2403

33903000 00	Material de Consumo	31.350,00	0,00	0,00	0,00	31.350,00
33903900 00	Outros Serviços de Terceiros - Pessoa Jurídica	250.000,00	0,00	250.000,00	0,00	0,00
Total das Categorias Econômicas		281.350,00	0,00	250.000,00	0,00	31.350,00

D 70.10.04.126.3 - Aquisição de Materiais, Equipamentos e Serviços de Informação e Comunicação
otação: 011.2818

33903000 00	Material de Consumo	34.100,00	0,00	0,00	0,00	34.100,00
33904000 00	Serviços de Tecnologia da Informação e Comunicação - Pessoa Jurídica	372.760,00	0,00	44.307,60	20.192,40	308.260,00
44905200 00	Equipamentos e Material Permanente	130.000,00	0,00	0,00	0,00	130.000,00
Total das Categorias Econômicas		536.860,00	0,00	44.307,60	20.192,40	472.360,00

D 70.10.13.392.3 - Programação de Atividades Culturais
otação: 001.6354

33903900 00	Outros Serviços de Terceiros - Pessoa Jurídica	20.000,00	0,00	0,00	0,00	20.000,00
Total das Categorias Econômicas		20.000,00	0,00	0,00	0,00	20.000,00

D 70.10.15.122.3 - Administração da Unidade
otação: 024.2100

31901100 00	Vencimentos e Vantagens Fixas - Pessoal Civil	12.506.990,00	935.842,07	1.850.267,97	0,00	10.656.722,03
33900800 00	Outros Benefícios Assistenciais do Servidor e do Militar	5.305,00	102,54	205,08	0,00	5.099,92
33903000 00	Material de Consumo	210.000,00	0,00	14.589,60	2.400,00	193.010,40
33903300 00	Passagens e Despesas com Locomoção	117.000,00	0,00	69.248,00	47.752,00	0,00
33903700 00	Locação de Mão-de-Obra	1.000,00	0,00	0,00	0,00	1.000,00
33903900 00	Outros Serviços de Terceiros - Pessoa Jurídica	4.000.000,00	582.438,47	3.243.361,89	756.638,11	0,00
33904600 00	Auxílio-Alimentação	1.450.000,00	122.006,53	230.737,58	0,00	1.219.262,42



Situação dos Projetos/Atividades

33904700 00	Obrigações Tributárias e Contributivas	54.002,00	54.002,00	54.002,00	0,00	0,00
33904900 00	Auxílio-Transporte	220.000,00	8.747,11	17.696,27	0,00	202.303,73
44905200 00	Equipamentos e Material Permanente	5.000,00	0,00	0,00	0,00	5.000,00
Total das Categorias Econômicas		18.569.297,00	1.703.138,72	5.480.108,39	806.790,11	12.282.398,50

D **70.10.15.451.3 - Aquisição e Construção de Prédios Administrativos**
otação: **011.3000**



Situação dos Projetos/Atividades

Conta Despesa	Descrição	Orçado Atual	Empenhado Mês	Empenhado Ano	Saldo Reservas	Saldo Orçado s/ Congelamento
44903900 00	Outros Serviços de Terceiros - Pessoa Jurídica	1.000,00	0,00	0,00	0,00	1.000,00
Total das Categorias Econômicas		1.000,00	0,00	0,00	0,00	1.000,00

D **otação:** **70.10.15.451.3 - Ampliação, Reforma e Requalificação de Prédios Administrativos**
011.3002

44903900 00	Outros Serviços de Terceiros - Pessoa Jurídica	1.000,00	0,00	0,00	0,00	1.000,00
Total das Categorias Econômicas		1.000,00	0,00	0,00	0,00	1.000,00

D **otação:** **70.10.15.451.3 - Intervenção, Urbanização e Melhoria de Bairros - Plano de Obras das Subprefeituras**
022.1170

44903900 00	Outros Serviços de Terceiros - Pessoa Jurídica	1.000,00	0,00	0,00	0,00	1.000,00
44905100 00	Obras e Instalações	1.000,00	0,00	0,00	0,00	1.000,00
Total das Categorias Econômicas		2.000,00	0,00	0,00	0,00	2.000,00

D **otação:** **70.10.15.451.3 - E1033 - Reforma da Quadra - Praça Inominada entre as Ruas João Carlos Ferreira e Floriano**
022.1439 **Miranda - Pq Boa Esperança**

44903900 00	Outros Serviços de Terceiros - Pessoa Jurídica	50.000,00	0,00	0,00	0,00	50.000,00
Total das Categorias Econômicas		50.000,00	0,00	0,00	0,00	50.000,00

D **otação:** **70.10.15.451.3 - E1057 - Revitalização da Praça inominada na Av. Pedro Cardoso do Prado, 639, à margem do**
022.1448 **Córrego Cipoaba**

44903900 00	Outros Serviços de Terceiros - Pessoa Jurídica	80.000,00	0,00	0,00	0,00	80.000,00
Total das Categorias Econômicas		80.000,00	0,00	0,00	0,00	80.000,00

D **otação:** **70.10.15.451.3 - E1058 - Revitalização da Praça inominada entre a R. Gáspar Becerra e R. Emílio Retrosi, no Jd.**
022.1449 **Marilu.**



Situação dos Projetos/Atividades

44903900 00	Outros Serviços de Terceiros - Pessoa Jurídica	100.000,00	0,00	0,00	0,00	100.000,00
Total das Categorias Econômicas		100.000,00	0,00	0,00	0,00	100.000,00

D **70.10.15.451.3 - E1059 - Reforma da Quadra Esportiva na Praça Gilberto Reis Possani, no Parque São Rafael**
otação: **022.1450**

44903900 00	Outros Serviços de Terceiros - Pessoa Jurídica	100.000,00	0,00	0,00	0,00	100.000,00
Total das Categorias Econômicas		100.000,00	0,00	0,00	0,00	100.000,00

D **70.10.15.451.3 - E1247 - Obras e Intervenção no Bairro de São Mateus**
otação: **022.1476**

44905100 00	Obras e Instalações	1.000.000,00	0,00	0,00	0,00	1.000.000,00
Total das Categorias Econômicas		1.000.000,00	0,00	0,00	0,00	1.000.000,00

D **70.10.15.451.3 - Manutenção de Prédios Administrativos**
otação: **024.2999**

33903900 00	Outros Serviços de Terceiros - Pessoa Jurídica	100.000,00	0,00	0,00	0,00	100.000,00
Total das Categorias Econômicas		100.000,00	0,00	0,00	0,00	100.000,00



Situação dos Projetos/Atividades

Conta Despesa	Descrição	Orçado Atual	Empenhado Mês	Empenhado Ano	Saldo Reservas	Saldo Orçado s/ Congelamento
D otação:	70.10.15.452.3 - Manutenção e Operação de Áreas Verdes e Vegetação Arbórea 005.2705					
33903900 00	Outros Serviços de Terceiros - Pessoa Jurídica	3.270.279,00	0,00	2.652.145,44	204.257,57	413.875,99
Total das Categorias Econômicas		3.270.279,00	0,00	2.652.145,44	204.257,57	413.875,99
D otação:	70.10.15.452.3 - Reforma e Acessibilidade em Passeios Públicos 006.1169					
44903900 00	Outros Serviços de Terceiros - Pessoa Jurídica	2.500,00	0,00	0,00	0,00	2.500,00
Total das Categorias Econômicas		2.500,00	0,00	0,00	0,00	2.500,00
D otação:	70.10.15.452.3 - Manutenção e Operação no Serviço de Guias e Sarjetas (Vias e Logradouros) 022.2339					



Situação dos Projetos/Atividades

33903000 00	Material de Consumo	130.000,00	0,00	10.046,21	0,00	119.953,79
33903900 00	Outros Serviços de Terceiros - Pessoa Jurídica	1.648.242,00	0,00	1.489.048,20	0,00	159.193,80
Total das Categorias Econômicas		1.778.242,00	0,00	1.499.094,41	0,00	279.147,59
Dotação:	70.10.15.452.3022.2340 - Operação Tapa Buraco					
33903900 00	Outros Serviços de Terceiros - Pessoa Jurídica	0,00	0,00	0,00	0,00	0,00
Total das Categorias Econômicas		0,00	0,00	0,00	0,00	0,00
Dotação:	70.10.15.452.3022.2341 - Manutenção de Vias e Áreas Públicas					
33903000 00	Material de Consumo	130.000,00	0,00	0,00	0,00	130.000,00
33903900 00	Outros Serviços de Terceiros - Pessoa Jurídica	10.476.027,00	0,00	190.080,00	5.185.326,92	5.100.620,08
Total das Categorias Econômicas		10.606.027,00	0,00	190.080,00	5.185.326,92	5.230.620,08
Dotação:	70.10.15.452.3022.2387 - Ações de Fiscalização do Comércio Ilegal					
33903900 00	Outros Serviços de Terceiros - Pessoa Jurídica	1.000,00	0,00	0,00	0,00	1.000,00
Total das Categorias Econômicas		1.000,00	0,00	0,00	0,00	1.000,00
Dotação:	70.10.17.512.3005.2367 - Manutenção de Sistemas de Drenagem					
33903000 00	Material de Consumo	130.000,00	0,00	27.521,00	0,00	102.479,00
33903900 00	Outros Serviços de Terceiros - Pessoa Jurídica	10.543.034,00	0,00	9.543.034,00	0,00	1.000.000,00
Total das Categorias Econômicas		10.673.034,00	0,00	9.570.555,00	0,00	1.102.479,00
Total do Órgão / Unidade		47.188.891,00	1.703.138,72	19.686.290,84	6.216.567,00	21.286.033,16
Total Geral da Empresa		47.188.891,00	1.703.138,72	19.686.290,84	6.216.567,00	21.286.033,16

Março

Conta Despesa	Descrição	Orçado Atual	Empenhado Mês	Empenhado Ano	Saldo Reservas	Saldo Orçado s/ Congelamento
---------------	-----------	--------------	---------------	---------------	----------------	------------------------------

Órgão: 70 Subprefeitura São Mateus

Unidade: 10 Administração da Subprefeitura

D **70.10.04.122.3 - Manutenção e Operação dos Conselhos e Espaços Participativos Municipais**
012.2803

otação:

33903000 00	Material de Consumo	3.762,00	0,00	0,00	0,00	3.762,00
33903900 00	Outros Serviços de Terceiros - Pessoa Jurídica	6.270,00	0,00	0,00	0,00	6.270,00
44905200 00	Equipamentos e Material Permanente	6.270,00	0,00	0,00	0,00	6.270,00



Situação dos Projetos/Atividades

Total das Categorias Econômicas	16.302,00	0,00	0,00	0,00	16.302,00
---------------------------------	-----------	------	------	------	-----------

D **70.10.04.122.3 - Manutenção e Operação do Descomplica SP**
otação: **024.2403**

33903000 00	Material de Consumo	31.350,00	0,00	0,00	0,00	31.350,00
33903900 00	Outros Serviços de Terceiros - Pessoa Jurídica	250.000,00	0,00	250.000,00	0,00	0,00
Total das Categorias Econômicas		281.350,00	0,00	250.000,00	0,00	31.350,00

D **70.10.04.126.3 - Aquisição de Materiais, Equipamentos e Serviços de Informação e Comunicação**
otação: **011.2818**

33903000 00	Material de Consumo	34.100,00	0,00	0,00	0,00	34.100,00
33904000 00	Serviços de Tecnologia da Informação e Comunicação - Pessoa Jurídica	372.760,00	0,00	44.307,60	320.192,40	8.260,00
44905200 00	Equipamentos e Material Permanente	130.000,00	0,00	0,00	130.000,00	0,00
Total das Categorias Econômicas		536.860,00	0,00	44.307,60	450.192,40	42.360,00

D **70.10.13.392.3 - Programação de Atividades Culturais**
otação: **001.6354**

33903900 00	Outros Serviços de Terceiros - Pessoa Jurídica	20.000,00	0,00	0,00	0,00	20.000,00
Total das Categorias Econômicas		20.000,00	0,00	0,00	0,00	20.000,00

D **70.10.15.122.3 - Administração da Unidade**
otação: **024.2100**

31901100 00	Vencimentos e Vantagens Fixas - Pessoal Civil	12.506.990,00	913.778,97	2.764.046,94	0,00	9.742.943,06
33900800 00	Outros Benefícios Assistenciais do Servidor e do Militar	5.305,00	102,54	307,62	0,00	4.997,38
33903000 00	Material de Consumo	210.000,00	0,00	14.589,60	8.616,00	186.794,40
33903300 00	Passagens e Despesas com Locomoção	117.000,00	0,00	69.248,00	47.752,00	0,00
33903700 00	Locação de Mão-de-Obra	1.000,00	0,00	0,00	0,00	1.000,00
33903900 00	Outros Serviços de Terceiros - Pessoa Jurídica	4.000.000,00	3.583,00	3.246.944,89	752.488,11	567,00
33904600 00	Auxílio-Alimentação	1.450.000,00	114.354,74	345.092,32	0,00	1.104.907,68
33904700 00	Obrigações Tributárias e Contributivas	54.002,00	0,00	54.002,00	0,00	0,00



Situação dos Projetos/Atividades

33904900 00	Auxílio-Transporte	220.000,00	5.873,98	23.570,25	0,00	196.429,75
44905200 00	Equipamentos e Material Permanente	5.000,00	0,00	0,00	5.000,00	0,00
Total das Categorias Econômicas		18.569.297,00	1.037.693,23	6.517.801,62	813.856,11	11.237.639,27

Dotação: **D 70.10.15.451.3 - Aquisição e Construção de Prédios Administrativos**
011.3000



Situação dos Projetos/Atividades

Conta Despesa	Descrição	Orçado Atual	Empenhado Mês	Empenhado Ano	Saldo Reservas	Saldo Orçado s/ Congelamento
44903900 00	Outros Serviços de Terceiros - Pessoa Jurídica	1.000,00	0,00	0,00	0,00	1.000,00
Total das Categorias Econômicas		1.000,00	0,00	0,00	0,00	1.000,00

D **otação:** **70.10.15.451.3 - Ampliação, Reforma e Requalificação de Prédios Administrativos**
011.3002

44903900 00	Outros Serviços de Terceiros - Pessoa Jurídica	1.000,00	0,00	0,00	0,00	1.000,00
Total das Categorias Econômicas		1.000,00	0,00	0,00	0,00	1.000,00

D **otação:** **70.10.15.451.3 - Intervenção, Urbanização e Melhoria de Bairros - Plano de Obras das Subprefeituras**
022.1170

44903900 00	Outros Serviços de Terceiros - Pessoa Jurídica	1.000,00	0,00	0,00	0,00	1.000,00
44905100 00	Obras e Instalações	1.000,00	0,00	0,00	0,00	1.000,00
Total das Categorias Econômicas		2.000,00	0,00	0,00	0,00	2.000,00

D **otação:** **70.10.15.451.3 - E1033 - Reforma da Quadra - Praça Inominada entre as Ruas João Carlos Ferreira e Floriano**
022.1439 **Miranda - Pq Boa Esperança**

44903900 00	Outros Serviços de Terceiros - Pessoa Jurídica	50.000,00	0,00	0,00	0,00	50.000,00
Total das Categorias Econômicas		50.000,00	0,00	0,00	0,00	50.000,00

D **otação:** **70.10.15.451.3 - E1057 - Revitalização da Praça inominada na Av. Pedro Cardoso do Prado, 639, à margem do**
022.1448 **Córrego Cipoaba**

44903900 00	Outros Serviços de Terceiros - Pessoa Jurídica	80.000,00	0,00	0,00	0,00	80.000,00
Total das Categorias Econômicas		80.000,00	0,00	0,00	0,00	80.000,00

D **otação:** **70.10.15.451.3 - E1058 - Revitalização da Praça inominada entre a R. Gáspar Becerra e R. Emílio Retrosi, no Jd.**
022.1449 **Marilu.**



Situação dos Projetos/Atividades

44903900 00	Outros Serviços de Terceiros - Pessoa Jurídica	100.000,00	0,00	0,00	0,00	100.000,00
Total das Categorias Econômicas		100.000,00	0,00	0,00	0,00	100.000,00

D **70.10.15.451.3 - E1059 - Reforma da Quadra Esportiva na Praça Gilberto Reis Possani, no Parque São Rafael**
otação: **022.1450**

44903900 00	Outros Serviços de Terceiros - Pessoa Jurídica	100.000,00	0,00	0,00	0,00	100.000,00
Total das Categorias Econômicas		100.000,00	0,00	0,00	0,00	100.000,00

D **70.10.15.451.3 - E1247 - Obras e Intervenção no Bairro de São Mateus**
otação: **022.1476**

44905100 00	Obras e Instalações	1.000.000,00	0,00	0,00	0,00	1.000.000,00
Total das Categorias Econômicas		1.000.000,00	0,00	0,00	0,00	1.000.000,00

D **70.10.15.451.3 - Manutenção de Prédios Administrativos**
otação: **024.2999**

33903900 00	Outros Serviços de Terceiros - Pessoa Jurídica	100.000,00	0,00	0,00	50.000,00	50.000,00
Total das Categorias Econômicas		100.000,00	0,00	0,00	50.000,00	50.000,00



Situação dos Projetos/Atividades

Conta Despesa	Descrição	Orçado Atual	Empenhado Mês	Empenhado Ano	Saldo Reservas	Saldo Orçado s/ Congelamento
D otação:	70.10.15.452.3 - Manutenção e Operação de Áreas Verdes e Vegetação Arbórea 005.2705					
33903900 00	Outros Serviços de Terceiros - Pessoa Jurídica	3.270.279,00	0,00	2.652.145,44	204.257,57	413.875,99
Total das Categorias Econômicas		3.270.279,00	0,00	2.652.145,44	204.257,57	413.875,99
D otação:	70.10.15.452.3 - Reforma e Acessibilidade em Passeios Públicos 006.1169					
44903900 00	Outros Serviços de Terceiros - Pessoa Jurídica	2.500,00	0,00	0,00	0,00	2.500,00
Total das Categorias Econômicas		2.500,00	0,00	0,00	0,00	2.500,00
D otação:	70.10.15.452.3 - Manutenção e Operação no Serviço de Guias e Sarjetas (Vias e Logradouros) 022.2339					



Situação dos Projetos/Atividades

33903000 00	Material de Consumo	130.000,00	0,00	10.046,21	0,00	119.953,79
33903900 00	Outros Serviços de Terceiros - Pessoa Jurídica	1.648.242,00	0,00	1.489.048,20	0,00	159.193,80
Total das Categorias Econômicas		1.778.242,00	0,00	1.499.094,41	0,00	279.147,59
Dotação: 70.10.15.452.3022.2340 - Operação Tapa Buraco						
33903900 00	Outros Serviços de Terceiros - Pessoa Jurídica	0,00	0,00	0,00	0,00	0,00
Total das Categorias Econômicas		0,00	0,00	0,00	0,00	0,00
Dotação: 70.10.15.452.3022.2341 - Manutenção de Vias e Áreas Públicas						
33903000 00	Material de Consumo	130.000,00	0,00	0,00	14.665,50	115.334,50
33903900 00	Outros Serviços de Terceiros - Pessoa Jurídica	10.476.027,00	0,00	190.080,00	5.185.326,92	5.100.620,08
Total das Categorias Econômicas		10.606.027,00	0,00	190.080,00	5.199.992,42	5.215.954,58
Dotação: 70.10.15.452.3022.2387 - Ações de Fiscalização do Comércio Ilegal						
33903900 00	Outros Serviços de Terceiros - Pessoa Jurídica	1.000,00	0,00	0,00	0,00	1.000,00
Total das Categorias Econômicas		1.000,00	0,00	0,00	0,00	1.000,00
Dotação: 70.10.17.512.3005.2367 - Manutenção de Sistemas de Drenagem						
33903000 00	Material de Consumo	130.000,00	0,00	27.521,00	0,00	102.479,00
33903900 00	Outros Serviços de Terceiros - Pessoa Jurídica	10.543.034,00	0,00	9.543.034,00	0,00	1.000.000,00
Total das Categorias Econômicas		10.673.034,00	0,00	9.570.555,00	0,00	1.102.479,00
Total do Órgão / Unidade		47.188.891,00	1.037.693,23	20.723.984,07	6.718.298,50	19.746.608,43
Total Geral da Empresa		47.188.891,00	1.037.693,23	20.723.984,07	6.718.298,50	19.746.608,43

Abril

Conta Despesa	Descrição	Orçado Atual	Empenhado Mês	Empenhado Ano	Saldo Reservas	Saldo Orçado s/ Congelamento
---------------	-----------	--------------	---------------	---------------	----------------	------------------------------

Órgão: 70 Subprefeitura São Mateus

Unidade: 10 Administração da Subprefeitura

D 70.10.04.122.3 - Manutenção e Operação dos Conselhos e Espaços Participativos Municipais

otação:

012.2803

33903000 00	Material de Consumo	3.762,00	0,00	0,00	0,00	3.762,00
33903900 00	Outros Serviços de Terceiros - Pessoa Jurídica	6.270,00	0,00	0,00	0,00	6.270,00



Situação dos Projetos/Atividades

44905200 00	Equipamentos e Material Permanente	6.270,00	0,00	0,00	0,00	6.270,00
Total das Categorias Econômicas		16.302,00	0,00	0,00	0,00	16.302,00

D **70.10.04.122.3 - Manutenção e Operação do Descomplica SP**
otação: **024.2403**

33903000 00	Material de Consumo	31.350,00	0,00	0,00	0,00	31.350,00
33903900 00	Outros Serviços de Terceiros - Pessoa Jurídica	250.000,00	0,00	250.000,00	0,00	0,00
Total das Categorias Econômicas		281.350,00	0,00	250.000,00	0,00	31.350,00

D **70.10.04.126.3 - Aquisição de Materiais, Equipamentos e Serviços de Informação e Comunicação**
otação: **011.2818**

33903000 00	Material de Consumo	34.100,00	0,00	0,00	0,00	34.100,00
33904000 00	Serviços de Tecnologia da Informação e Comunicação - Pessoa Jurídica	372.760,00	24.693,30	69.000,90	240.192,40	63.566,70
44905200 00	Equipamentos e Material Permanente	130.000,00	0,00	0,00	130.000,00	0,00
Total das Categorias Econômicas		536.860,00	24.693,30	69.000,90	370.192,40	97.666,70

D **70.10.13.392.3 - Programação de Atividades Culturais**
otação: **001.6354**

33903900 00	Outros Serviços de Terceiros - Pessoa Jurídica	20.000,00	0,00	0,00	0,00	20.000,00
Total das Categorias Econômicas		20.000,00	0,00	0,00	0,00	20.000,00

D **70.10.15.122.3 - Administração da Unidade**
otação: **024.2100**

31901100 00	Vencimentos e Vantagens Fixas - Pessoal Civil	12.506.990,00	0,00	2.764.046,94	0,00	9.742.943,06
33900800 00	Outros Benefícios Assistenciais do Servidor e do Militar	5.305,00	0,00	307,62	0,00	4.997,38
33903000 00	Material de Consumo	200.129,70	6.216,00	20.805,60	12.719,38	166.604,72
33903300 00	Passagens e Despesas com Locomoção	117.000,00	0,00	69.248,00	47.752,00	0,00
33903700 00	Locação de Mão-de-Obra	1.000,00	0,00	0,00	0,00	1.000,00
33903900 00	Outros Serviços de Terceiros - Pessoa Jurídica	4.000.000,00	83.186,59	3.330.131,48	669.868,52	0,00
33904600 00	Auxílio-Alimentação	1.450.000,00	0,00	345.092,32	0,00	1.104.907,68



Situação dos Projetos/Atividades

33904700 00	Obrigações Tributárias e Contributivas	63.872,30	9.870,30	63.872,30	0,00	0,00
33904900 00	Auxílio-Transporte	220.000,00	0,00	23.570,25	0,00	196.429,75
44905200 00	Equipamentos e Material Permanente	5.000,00	0,00	0,00	5.000,00	0,00
Total das Categorias Econômicas		18.569.297,00	99.272,89	6.617.074,51	735.339,90	11.216.882,59

D **70.10.15.451.3 - Aquisição e Construção de Prédios Administrativos**
otação: **011.3000**



Situação dos Projetos/Atividades

Conta Despesa	Descrição	Orçado Atual	Empenhado Mês	Empenhado Ano	Saldo Reservas	Saldo Orçado s/ Congelamento
44903900 00	Outros Serviços de Terceiros - Pessoa Jurídica	1.000,00	0,00	0,00	0,00	1.000,00
Total das Categorias Econômicas		1.000,00	0,00	0,00	0,00	1.000,00

D **otação:** **70.10.15.451.3 - Ampliação, Reforma e Requalificação de Prédios Administrativos**
011.3002

44903900 00	Outros Serviços de Terceiros - Pessoa Jurídica	1.000,00	0,00	0,00	0,00	1.000,00
Total das Categorias Econômicas		1.000,00	0,00	0,00	0,00	1.000,00

D **otação:** **70.10.15.451.3 - Intervenção, Urbanização e Melhoria de Bairros - Plano de Obras das Subprefeituras**
022.1170

44903900 00	Outros Serviços de Terceiros - Pessoa Jurídica	1.000,00	0,00	0,00	0,00	1.000,00
44905100 00	Obras e Instalações	1.000,00	0,00	0,00	0,00	1.000,00
Total das Categorias Econômicas		2.000,00	0,00	0,00	0,00	2.000,00

D **otação:** **70.10.15.451.3 - E1033 - Reforma da Quadra - Praça Inominada entre as Ruas João Carlos Ferreira e Floriano**
022.1439 **Miranda - Pq Boa Esperança**

44903900 00	Outros Serviços de Terceiros - Pessoa Jurídica	50.000,00	0,00	0,00	0,00	50.000,00
Total das Categorias Econômicas		50.000,00	0,00	0,00	0,00	50.000,00

D **otação:** **70.10.15.451.3 - E1057 - Revitalização da Praça inominada na Av. Pedro Cardoso do Prado, 639, à margem do**
022.1448 **Córrego Cipoaba**

44903900 00	Outros Serviços de Terceiros - Pessoa Jurídica	80.000,00	0,00	0,00	0,00	80.000,00
Total das Categorias Econômicas		80.000,00	0,00	0,00	0,00	80.000,00

D **otação:** **70.10.15.451.3 - E1058 - Revitalização da Praça inominada entre a R. Gáspar Becerra e R. Emílio Retrosi, no Jd.**
022.1449 **Marilu.**



Situação dos Projetos/Atividades

44903900 00	Outros Serviços de Terceiros - Pessoa Jurídica	100.000,00	0,00	0,00	0,00	100.000,00
Total das Categorias Econômicas		100.000,00	0,00	0,00	0,00	100.000,00

D **70.10.15.451.3 - E1059 - Reforma da Quadra Esportiva na Praça Gilberto Reis Possani, no Parque São Rafael**
otação: **022.1450**

44903900 00	Outros Serviços de Terceiros - Pessoa Jurídica	100.000,00	0,00	0,00	0,00	100.000,00
Total das Categorias Econômicas		100.000,00	0,00	0,00	0,00	100.000,00

D **70.10.15.451.3 - E1247 - Obras e Intervenção no Bairro de São Mateus**
otação: **022.1476**

44905100 00	Obras e Instalações	1.000.000,00	0,00	0,00	0,00	1.000.000,00
Total das Categorias Econômicas		1.000.000,00	0,00	0,00	0,00	1.000.000,00

D **70.10.15.451.3 - Manutenção de Prédios Administrativos**
otação: **024.2999**

33903900 00	Outros Serviços de Terceiros - Pessoa Jurídica	100.000,00	0,00	0,00	0,00	100.000,00
Total das Categorias Econômicas		100.000,00	0,00	0,00	0,00	100.000,00



Situação dos Projetos/Atividades

Conta Despesa	Descrição	Orçado Atual	Empenhado Mês	Empenhado Ano	Saldo Reservas	Saldo Orçado s/ Congelamento
D otação:	70.10.15.452.3 - Manutenção e Operação de Áreas Verdes e Vegetação Arbórea 005.2705					
33903900 00	Outros Serviços de Terceiros - Pessoa Jurídica	3.270.279,00	0,00	2.652.145,44	239.804,56	378.329,00
Total das Categorias Econômicas		3.270.279,00	0,00	2.652.145,44	239.804,56	378.329,00
D otação:	70.10.15.452.3 - Reforma e Acessibilidade em Passeios Públicos 006.1169					
44903900 00	Outros Serviços de Terceiros - Pessoa Jurídica	2.500,00	0,00	0,00	0,00	2.500,00
Total das Categorias Econômicas		2.500,00	0,00	0,00	0,00	2.500,00
D otação:	70.10.15.452.3 - Manutenção e Operação no Serviço de Guias e Sarjetas (Vias e Logradouros) 022.2339					



Situação dos Projetos/Atividades

33903000 00	Material de Consumo	130.000,00	0,00	10.046,21	0,00	119.953,79
33903900 00	Outros Serviços de Terceiros - Pessoa Jurídica	1.648.242,00	0,00	1.489.048,20	0,00	159.193,80
Total das Categorias Econômicas		1.778.242,00	0,00	1.499.094,41	0,00	279.147,59
Dotação:	70.10.15.452.3022.2340 - Operação Tapa Buraco					
33903900 00	Outros Serviços de Terceiros - Pessoa Jurídica	0,00	0,00	0,00	0,00	0,00
Total das Categorias Econômicas		0,00	0,00	0,00	0,00	0,00
Dotação:	70.10.15.452.3022.2341 - Manutenção de Vias e Áreas Públicas					
33903000 00	Material de Consumo	130.000,00	13.311,00	13.311,00	62.778,60	53.910,40
33903900 00	Outros Serviços de Terceiros - Pessoa Jurídica	5.375.406,92	0,00	190.080,00	2.700.000,00	2.485.326,92
Total das Categorias Econômicas		5.505.406,92	13.311,00	203.391,00	2.762.778,60	2.539.237,32
Dotação:	70.10.15.452.3022.2387 - Ações de Fiscalização do Comércio Ilegal					
33903900 00	Outros Serviços de Terceiros - Pessoa Jurídica	1.000,00	0,00	0,00	0,00	1.000,00
Total das Categorias Econômicas		1.000,00	0,00	0,00	0,00	1.000,00
Dotação:	70.10.17.512.3005.2367 - Manutenção de Sistemas de Drenagem					
33903000 00	Material de Consumo	130.000,00	0,00	27.521,00	101.029,00	1.450,00
33903900 00	Outros Serviços de Terceiros - Pessoa Jurídica	10.543.034,00	0,00	9.543.034,00	0,00	1.000.000,00
Total das Categorias Econômicas		10.673.034,00	0,00	9.570.555,00	101.029,00	1.001.450,00
Total do Órgão / Unidade		42.088.270,92	137.277,19	20.861.261,26	4.209.144,46	17.017.865,20
Total Geral da Empresa		42.088.270,92	137.277,19	20.861.261,26	4.209.144,46	17.017.865,20

Maio

Conta Despesa	Descrição	Orçado Atual	Empenhado Mês	Empenhado Ano	Saldo Reservas	Saldo Orçado s/ Congelamento
---------------	-----------	--------------	---------------	---------------	----------------	------------------------------

Órgão: 70 Subprefeitura São Mateus

Unidade: 10 Administração da Subprefeitura

D 70.10.04.122.3 - Manutenção e Operação dos Conselhos e Espaços Participativos Municipais
012.2803

otação:

33903000 00	Material de Consumo	3.762,00	0,00	0,00	0,00	3.762,00
33903900 00	Outros Serviços de Terceiros - Pessoa Jurídica	6.270,00	0,00	0,00	0,00	6.270,00



Situação dos Projetos/Atividades

44905200 00	Equipamentos e Material Permanente	6.270,00	0,00	0,00	0,00	6.270,00
Total das Categorias Econômicas		16.302,00	0,00	0,00	0,00	16.302,00

D 70.10.04.122.3 - Manutenção e Operação do Descomplica SP
otação: 024.2403

33903000 00	Material de Consumo	31.350,00	0,00	0,00	0,00	31.350,00
33903900 00	Outros Serviços de Terceiros - Pessoa Jurídica	250.000,00	0,00	250.000,00	0,00	0,00
Total das Categorias Econômicas		281.350,00	0,00	250.000,00	0,00	31.350,00

D 70.10.04.126.3 - Aquisição de Materiais, Equipamentos e Serviços de Informação e Comunicação
otação: 011.2818

33903000 00	Material de Consumo	34.100,00	0,00	0,00	0,00	34.100,00
33904000 00	Serviços de Tecnologia da Informação e Comunicação - Pessoa Jurídica	372.760,00	0,00	69.000,90	240.192,40	63.566,70
44905200 00	Equipamentos e Material Permanente	130.000,00	0,00	0,00	130.000,00	0,00
Total das Categorias Econômicas		536.860,00	0,00	69.000,90	370.192,40	97.666,70

D 70.10.13.392.3 - Programação de Atividades Culturais
otação: 001.6354

33903900 00	Outros Serviços de Terceiros - Pessoa Jurídica	20.000,00	0,00	0,00	0,00	20.000,00
Total das Categorias Econômicas		20.000,00	0,00	0,00	0,00	20.000,00

D 70.10.15.122.3 - Administração da Unidade
otação: 024.2100

31901100 00	Vencimentos e Vantagens Fixas - Pessoal Civil	12.506.990,00	947.754,73	4.561.217,63	0,00	7.945.772,37
33900800 00	Outros Benefícios Assistenciais do Servidor e do Militar	5.305,00	102,54	512,70	0,00	4.792,30
33903000 00	Material de Consumo	200.129,70	0,00	20.805,60	21.242,14	158.081,96
33903300 00	Passagens e Despesas com Locomoção	117.000,00	0,00	69.248,00	47.752,00	0,00
33903700 00	Locação de Mão-de-Obra	1.000,00	0,00	0,00	0,00	1.000,00
33903900 00	Outros Serviços de Terceiros - Pessoa Jurídica	4.000.000,00	30.138,50	3.360.269,98	639.730,02	0,00
33904600 00	Auxílio-Alimentação	1.450.000,00	125.368,73	587.668,78	0,00	862.331,22



Situação dos Projetos/Atividades

33904700 00	Obrigações Tributárias e Contributivas	63.872,30	0,00	63.872,30	0,00	0,00
33904900 00	Auxílio-Transporte	220.000,00	9.153,17	40.784,73	0,00	179.215,27
44905200 00	Equipamentos e Material Permanente	5.000,00	0,00	0,00	5.000,00	0,00
Total das Categorias Econômicas		18.569.297,00	1.112.517,67	8.704.379,72	713.724,16	9.151.193,12

D **70.10.15.451.3 - Aquisição e Construção de Prédios Administrativos**
otação: **011.3000**



Situação dos Projetos/Atividades

Conta Despesa	Descrição	Orçado Atual	Empenhado Mês	Empenhado Ano	Saldo Reservas	Saldo Orçado s/ Congelamento
44903900 00	Outros Serviços de Terceiros - Pessoa Jurídica	1.000,00	0,00	0,00	0,00	1.000,00
Total das Categorias Econômicas		1.000,00	0,00	0,00	0,00	1.000,00

D **otação:** **70.10.15.451.3 - Ampliação, Reforma e Requalificação de Prédios Administrativos**
011.3002

44903900 00	Outros Serviços de Terceiros - Pessoa Jurídica	1.000,00	0,00	0,00	0,00	1.000,00
Total das Categorias Econômicas		1.000,00	0,00	0,00	0,00	1.000,00

D **otação:** **70.10.15.451.3 - Intervenção, Urbanização e Melhoria de Bairros - Plano de Obras das Subprefeituras**
022.1170

44903900 00	Outros Serviços de Terceiros - Pessoa Jurídica	1.000,00	0,00	0,00	0,00	1.000,00
44905100 00	Obras e Instalações	1.000,00	0,00	0,00	0,00	1.000,00
Total das Categorias Econômicas		2.000,00	0,00	0,00	0,00	2.000,00

D **otação:** **70.10.15.451.3 - E1033 - Reforma da Quadra - Praça Inominada entre as Ruas João Carlos Ferreira e Floriano**
022.1439 **Miranda - Pq Boa Esperança**

44903900 00	Outros Serviços de Terceiros - Pessoa Jurídica	50.000,00	0,00	0,00	0,00	50.000,00
Total das Categorias Econômicas		50.000,00	0,00	0,00	0,00	50.000,00

D **otação:** **70.10.15.451.3 - E1057 - Revitalização da Praça inominada na Av. Pedro Cardoso do Prado, 639, à margem do**
022.1448 **Córrego Cipoaba**

44903900 00	Outros Serviços de Terceiros - Pessoa Jurídica	80.000,00	0,00	0,00	0,00	80.000,00
Total das Categorias Econômicas		80.000,00	0,00	0,00	0,00	80.000,00

D **otação:** **70.10.15.451.3 - E1058 - Revitalização da Praça inominada entre a R. Gáspar Becerra e R. Emílio Retrosi, no Jd.**
022.1449 **Marilu.**



Situação dos Projetos/Atividades

44903900 00	Outros Serviços de Terceiros - Pessoa Jurídica	100.000,00	0,00	0,00	0,00	100.000,00
Total das Categorias Econômicas		100.000,00	0,00	0,00	0,00	100.000,00

D **70.10.15.451.3 - E1059 - Reforma da Quadra Esportiva na Praça Gilberto Reis Possani, no Parque São Rafael**
otação: **022.1450**

44903900 00	Outros Serviços de Terceiros - Pessoa Jurídica	100.000,00	0,00	0,00	0,00	100.000,00
Total das Categorias Econômicas		100.000,00	0,00	0,00	0,00	100.000,00

D **70.10.15.451.3 - E1247 - Obras e Intervenção no Bairro de São Mateus**
otação: **022.1476**

44905100 00	Obras e Instalações	1.000.000,00	0,00	0,00	0,00	1.000.000,00
Total das Categorias Econômicas		1.000.000,00	0,00	0,00	0,00	1.000.000,00

D **70.10.15.451.3 - Manutenção de Prédios Administrativos**
otação: **024.2999**

33903900 00	Outros Serviços de Terceiros - Pessoa Jurídica	100.000,00	0,00	0,00	0,00	100.000,00
Total das Categorias Econômicas		100.000,00	0,00	0,00	0,00	100.000,00



Situação dos Projetos/Atividades

Conta Despesa	Descrição	Orçado Atual	Empenhado Mês	Empenhado Ano	Saldo Reservas	Saldo Orçado s/ Congelamento
D otação:	70.10.15.452.3 - Manutenção e Operação de Áreas Verdes e Vegetação Arbórea 005.2705					
33903900 00	Outros Serviços de Terceiros - Pessoa Jurídica	5.511.105,92	1.968.947,04	4.621.092,48	782.391,38	107.622,06
Total das Categorias Econômicas		5.511.105,92	1.968.947,04	4.621.092,48	782.391,38	107.622,06
D otação:	70.10.15.452.3 - Reforma e Acessibilidade em Passeios Públicos 006.1169					
44903900 00	Outros Serviços de Terceiros - Pessoa Jurídica	2.500,00	0,00	0,00	0,00	2.500,00
Total das Categorias Econômicas		2.500,00	0,00	0,00	0,00	2.500,00
D otação:	70.10.15.452.3 - Manutenção e Operação no Serviço de Guias e Sarjetas (Vias e Logradouros) 022.2339					



Situação dos Projetos/Atividades

33903000 00	Material de Consumo	130.000,00	95.480,00	105.526,21	0,00	24.473,79
33903900 00	Outros Serviços de Terceiros - Pessoa Jurídica	2.382.477,12	893.428,92	2.382.477,12	0,00	0,00
Total das Categorias Econômicas		2.512.477,12	988.908,92	2.488.003,33	0,00	24.473,79
Dotação: 70.10.15.452.3022.2340 - Operação Tapa Buraco						
33903900 00	Outros Serviços de Terceiros - Pessoa Jurídica	0,00	0,00	0,00	0,00	0,00
Total das Categorias Econômicas		0,00	0,00	0,00	0,00	0,00
Dotação: 70.10.15.452.3022.2341 - Manutenção de Vias e Áreas Públicas						
33903000 00	Material de Consumo	130.000,00	0,00	13.311,00	77.525,39	39.163,61
33903900 00	Outros Serviços de Terceiros - Pessoa Jurídica	2.890.080,00	-3.600,00	186.480,00	2.665.284,00	38.316,00
Total das Categorias Econômicas		3.020.080,00	-3.600,00	199.791,00	2.742.809,39	77.479,61
Dotação: 70.10.15.452.3022.2387 - Ações de Fiscalização do Comércio Ilegal						
33903900 00	Outros Serviços de Terceiros - Pessoa Jurídica	0,00	0,00	0,00	0,00	0,00
Total das Categorias Econômicas		0,00	0,00	0,00	0,00	0,00
Dotação: 70.10.17.512.3005.2367 - Manutenção de Sistemas de Drenagem						
33903000 00	Material de Consumo	130.000,00	0,00	27.521,00	101.029,00	1.450,00
33903900 00	Outros Serviços de Terceiros - Pessoa Jurídica	19.396.606,80	4.533.935,48	14.076.969,48	5.231.532,20	88.105,12
Total das Categorias Econômicas		19.526.606,80	4.533.935,48	14.104.490,48	5.332.561,20	89.555,12
Total do Orgão / Unidade		51.430.578,84	8.600.709,11	30.436.757,91	9.941.678,53	11.052.142,40
Total Geral da Empresa		51.430.578,84	8.600.709,11	30.436.757,91	9.941.678,53	11.052.142,40

Junho

Conta Despesa	Descrição	Orçado Atual	Empenhado Mês	Empenhado Ano	Saldo Reservas	Saldo Orçado s/ Congelamento
---------------	-----------	--------------	---------------	---------------	----------------	------------------------------

Orgão: 70 Subprefeitura São Mateus

Unidade: 10 Administração da Subprefeitura

D 70.10.04.122.3 - Manutenção e Operação dos Conselhos e Espaços Participativos Municipais

otação:

012.2803

33903000 00	Material de Consumo	3.762,00	0,00	0,00	0,00	3.762,00
33903900 00	Outros Serviços de Terceiros - Pessoa Jurídica	6.270,00	0,00	0,00	0,00	6.270,00
44905200 00	Equipamentos e Material Permanente	6.270,00	0,00	0,00	0,00	6.270,00



Situação dos Projetos/Atividades

Total das Categorias Econômicas	16.302,00	0,00	0,00	0,00	16.302,00
---------------------------------	-----------	------	------	------	-----------

D **70.10.04.122.3 - Manutenção e Operação do Descomplica SP**
otação: **024.2403**

33903000 00	Material de Consumo	31.350,00	0,00	0,00	0,00	31.350,00
33903900 00	Outros Serviços de Terceiros - Pessoa Jurídica	250.000,00	0,00	250.000,00	0,00	0,00
Total das Categorias Econômicas		281.350,00	0,00	250.000,00	0,00	31.350,00

D **70.10.04.126.3 - Aquisição de Materiais, Equipamentos e Serviços de Informação e Comunicação**
otação: **011.2818**

33903000 00	Material de Consumo	34.100,00	0,00	0,00	0,00	34.100,00
33904000 00	Serviços de Tecnologia da Informação e Comunicação - Pessoa Jurídica	372.760,00	0,00	69.000,90	240.192,40	63.566,70
44905200 00	Equipamentos e Material Permanente	130.000,00	0,00	0,00	130.000,00	0,00
Total das Categorias Econômicas		536.860,00	0,00	69.000,90	370.192,40	97.666,70

D **70.10.13.392.3 - Programação de Atividades Culturais**
otação: **001.6354**

33903900 00	Outros Serviços de Terceiros - Pessoa Jurídica	20.000,00	0,00	0,00	0,00	20.000,00
Total das Categorias Econômicas		20.000,00	0,00	0,00	0,00	20.000,00

D **70.10.15.122.3 - Administração da Unidade**
otação: **024.2100**

31901100 00	Vencimentos e Vantagens Fixas - Pessoal Civil	12.506.990,00	947.470,51	5.508.688,14	0,00	6.998.301,86
33900800 00	Outros Benefícios Assistenciais do Servidor e do Militar	5.305,00	102,54	615,24	0,00	4.689,76
33903000 00	Material de Consumo	200.129,70	7.589,52	28.395,12	24.166,22	147.568,36
33903300 00	Passagens e Despesas com Locomoção	117.000,00	0,00	69.248,00	47.752,00	0,00
33903700 00	Locação de Mão-de-Obra	1.000,00	0,00	0,00	0,00	1.000,00
33903900 00	Outros Serviços de Terceiros - Pessoa Jurídica	4.000.000,00	144.152,46	3.504.422,44	493.917,56	1.660,00
33904600 00	Auxílio-Alimentação	1.450.000,00	125.304,58	712.973,36	0,00	737.026,64
33904700 00	Obrigações Tributárias e Contributivas	63.872,30	0,00	63.872,30	0,00	0,00



Situação dos Projetos/Atividades

33904900 00	Auxílio-Transporte	220.000,00	6.579,47	47.364,20	0,00	172.635,80
44905200 00	Equipamentos e Material Permanente	5.000,00	0,00	0,00	5.000,00	0,00
Total das Categorias Econômicas		18.569.297,00	1.231.199,08	9.935.578,80	570.835,78	8.062.882,42

Dotação: **D 70.10.15.451.3 - Aquisição e Construção de Prédios Administrativos**
011.3000



Situação dos Projetos/Atividades

Conta Despesa	Descrição	Orçado Atual	Empenhado Mês	Empenhado Ano	Saldo Reservas	Saldo Orçado s/ Congelamento
44903900 00	Outros Serviços de Terceiros - Pessoa Jurídica	1.000,00	0,00	0,00	0,00	1.000,00
Total das Categorias Econômicas		1.000,00	0,00	0,00	0,00	1.000,00

D **otação:** **70.10.15.451.3 - Ampliação, Reforma e Requalificação de Prédios Administrativos**
011.3002

44903900 00	Outros Serviços de Terceiros - Pessoa Jurídica	1.000,00	0,00	0,00	0,00	1.000,00
Total das Categorias Econômicas		1.000,00	0,00	0,00	0,00	1.000,00

D **otação:** **70.10.15.451.3 - Intervenção, Urbanização e Melhoria de Bairros - Plano de Obras das Subprefeituras**
022.1170

44903900 00	Outros Serviços de Terceiros - Pessoa Jurídica	1.000,00	0,00	0,00	0,00	1.000,00
44905100 00	Obras e Instalações	721.000,00	0,00	0,00	0,00	721.000,00
Total das Categorias Econômicas		722.000,00	0,00	0,00	0,00	722.000,00

D **otação:** **70.10.15.451.3 - E1033 - Reforma da Quadra - Praça Inominada entre as Ruas João Carlos Ferreira e Floriano**
022.1439 **Miranda - Pq Boa Esperança**

44903900 00	Outros Serviços de Terceiros - Pessoa Jurídica	50.000,00	0,00	0,00	50.000,00	0,00
Total das Categorias Econômicas		50.000,00	0,00	0,00	50.000,00	0,00

D **otação:** **70.10.15.451.3 - E1057 - Revitalização da Praça inominada na Av. Pedro Cardoso do Prado, 639, à margem do**
022.1448 **Córrego Cipoaba**

44903900 00	Outros Serviços de Terceiros - Pessoa Jurídica	80.000,00	0,00	0,00	0,00	80.000,00
Total das Categorias Econômicas		80.000,00	0,00	0,00	0,00	80.000,00

D **otação:** **70.10.15.451.3 - E1058 - Revitalização da Praça inominada entre a R. Gáspar Becerra e R. Emílio Retrosi, no Jd.**
022.1449 **Marilu.**



Situação dos Projetos/Atividades

44903900 00	Outros Serviços de Terceiros - Pessoa Jurídica	100.000,00	0,00	0,00	0,00	100.000,00
Total das Categorias Econômicas		100.000,00	0,00	0,00	0,00	100.000,00

D **70.10.15.451.3 - E1059 - Reforma da Quadra Esportiva na Praça Gilberto Reis Possani, no Parque São Rafael**
otação: **022.1450**

44903900 00	Outros Serviços de Terceiros - Pessoa Jurídica	100.000,00	0,00	0,00	0,00	100.000,00
Total das Categorias Econômicas		100.000,00	0,00	0,00	0,00	100.000,00

D **70.10.15.451.3 - E1247 - Obras e Intervenção no Bairro de São Mateus**
otação: **022.1476**

44905100 00	Obras e Instalações	1.000.000,00	0,00	0,00	0,00	1.000.000,00
Total das Categorias Econômicas		1.000.000,00	0,00	0,00	0,00	1.000.000,00

D **70.10.15.451.3 - Manutenção de Prédios Administrativos**
otação: **024.2999**

33903900 00	Outros Serviços de Terceiros - Pessoa Jurídica	100.000,00	0,00	0,00	0,00	100.000,00
Total das Categorias Econômicas		100.000,00	0,00	0,00	0,00	100.000,00



Situação dos Projetos/Atividades

Conta Despesa	Descrição	Orçado Atual	Empenhado Mês	Empenhado Ano	Saldo Reservas	Saldo Orçado s/ Congelamento
D otação:	70.10.15.452.3 - Manutenção e Operação de Áreas Verdes e Vegetação Arbórea 005.2705					
33903900 00	Outros Serviços de Terceiros - Pessoa Jurídica	5.511.105,92	748.184,38	5.369.276,86	34.207,00	107.622,06
Total das Categorias Econômicas		5.511.105,92	748.184,38	5.369.276,86	34.207,00	107.622,06
D otação:	70.10.15.452.3 - Reforma e Acessibilidade em Passeios Públicos 006.1169					
44903900 00	Outros Serviços de Terceiros - Pessoa Jurídica	2.500,00	0,00	0,00	0,00	2.500,00
Total das Categorias Econômicas		2.500,00	0,00	0,00	0,00	2.500,00
D otação:	70.10.15.452.3 - Manutenção e Operação no Serviço de Guias e Sarjetas (Vias e Logradouros) 022.2339					



Situação dos Projetos/Atividades

33903000 00	Material de Consumo	130.000,00	0,00	105.526,21	19.500,00	4.973,79
33903900 00	Outros Serviços de Terceiros - Pessoa Jurídica	2.382.477,12	0,00	2.382.477,12	0,00	0,00
Total das Categorias Econômicas		2.512.477,12	0,00	2.488.003,33	19.500,00	4.973,79
Dotação: 70.10.15.452.3022.2340 - Operação Tapa Buraco						
33903900 00	Outros Serviços de Terceiros - Pessoa Jurídica	0,00	0,00	0,00	0,00	0,00
Total das Categorias Econômicas		0,00	0,00	0,00	0,00	0,00
Dotação: 70.10.15.452.3022.2341 - Manutenção de Vias e Áreas Públicas						
33903000 00	Material de Consumo	130.000,00	109.742,40	123.053,40	0,00	6.946,60
33903900 00	Outros Serviços de Terceiros - Pessoa Jurídica	2.890.080,00	34.971,59	221.451,59	2.661.684,00	6.944,41
Total das Categorias Econômicas		3.020.080,00	144.713,99	344.504,99	2.661.684,00	13.891,01
Dotação: 70.10.15.452.3022.2387 - Ações de Fiscalização do Comércio Ilegal						
33903900 00	Outros Serviços de Terceiros - Pessoa Jurídica	0,00	0,00	0,00	0,00	0,00
Total das Categorias Econômicas		0,00	0,00	0,00	0,00	0,00
Dotação: 70.10.17.512.3005.2367 - Manutenção de Sistemas de Drenagem						
33903000 00	Material de Consumo	130.000,00	0,00	27.521,00	101.029,00	1.450,00
33903900 00	Outros Serviços de Terceiros - Pessoa Jurídica	19.396.606,80	4.425.430,53	18.502.400,01	894.206,79	0,00
Total das Categorias Econômicas		19.526.606,80	4.425.430,53	18.529.921,01	995.235,79	1.450,00
Total do Órgão / Unidade		52.150.578,84	6.549.527,98	36.986.285,89	4.701.654,97	10.462.637,98
Total Geral da Empresa		52.150.578,84	6.549.527,98	36.986.285,89	4.701.654,97	10.462.637,98

Julho

Conta Despesa	Descrição	Orçado Atual	Empenhado Mês	Empenhado Ano	Saldo Reservas	Saldo Orçado s/ Congelamento
---------------	-----------	--------------	---------------	---------------	----------------	------------------------------

Órgão: 70 Subprefeitura São Mateus

Unidade: 10 Administração da Subprefeitura

D 70.10.04.122.3 - Manutenção e Operação dos Conselhos e Espaços Participativos Municipais

otação:

012.2803

33903000 00	Material de Consumo	3.762,00	0,00	0,00	0,00	3.762,00
33903900 00	Outros Serviços de Terceiros - Pessoa Jurídica	6.270,00	0,00	0,00	0,00	6.270,00



Situação dos Projetos/Atividades

44905200 00	Equipamentos e Material Permanente	6.270,00	0,00	0,00	0,00	6.270,00
Total das Categorias Econômicas		16.302,00	0,00	0,00	0,00	16.302,00

D **70.10.04.122.3 - Manutenção e Operação do Descomplica SP**
otação: **024.2403**

33903000 00	Material de Consumo	31.350,00	0,00	0,00	0,00	31.350,00
33903900 00	Outros Serviços de Terceiros - Pessoa Jurídica	250.000,00	0,00	250.000,00	0,00	0,00
Total das Categorias Econômicas		281.350,00	0,00	250.000,00	0,00	31.350,00

D **70.10.04.126.3 - Aquisição de Materiais, Equipamentos e Serviços de Informação e Comunicação**
otação: **011.2818**

33903000 00	Material de Consumo	34.100,00	0,00	0,00	0,00	34.100,00
33904000 00	Serviços de Tecnologia da Informação e Comunicação - Pessoa Jurídica	372.760,00	0,00	69.000,90	240.192,40	63.566,70
44905200 00	Equipamentos e Material Permanente	130.000,00	0,00	0,00	130.000,00	0,00
Total das Categorias Econômicas		536.860,00	0,00	69.000,90	370.192,40	97.666,70

D **70.10.13.392.3 - Programação de Atividades Culturais**
otação: **001.6354**

33903900 00	Outros Serviços de Terceiros - Pessoa Jurídica	20.000,00	0,00	0,00	0,00	20.000,00
Total das Categorias Econômicas		20.000,00	0,00	0,00	0,00	20.000,00

D **70.10.15.122.3 - Administração da Unidade**
otação: **024.2100**

31901100 00	Vencimentos e Vantagens Fixas - Pessoal Civil	12.506.990,00	890.826,04	6.399.514,18	0,00	6.107.475,82
33900800 00	Outros Benefícios Assistenciais do Servidor e do Militar	5.305,00	102,54	717,78	0,00	4.587,22
33903000 00	Material de Consumo	200.129,70	6.078,45	34.473,57	10.663,46	154.992,67
33903300 00	Passagens e Despesas com Locomoção	117.000,00	0,00	69.248,00	47.752,00	0,00
33903700 00	Locação de Mão-de-Obra	1.000,00	0,00	0,00	0,00	1.000,00
33903900 00	Outros Serviços de Terceiros - Pessoa Jurídica	4.000.000,00	307.558,78	3.811.981,22	188.018,78	0,00
33904600 00	Auxílio-Alimentação	1.450.000,00	122.123,46	835.096,82	0,00	614.903,18



Situação dos Projetos/Atividades

33904700 00	Obrigações Tributárias e Contributivas	63.872,30	0,00	63.872,30	0,00	0,00
33904900 00	Auxílio-Transporte	220.000,00	9.034,19	56.398,39	0,00	163.601,61
44905200 00	Equipamentos e Material Permanente	5.000,00	0,00	0,00	5.000,00	0,00
Total das Categorias Econômicas		18.569.297,00	1.335.723,46	11.271.302,26	251.434,24	7.046.560,50

D **70.10.15.451.3 - Aquisição e Construção de Prédios Administrativos**
otação: **011.3000**



Situação dos Projetos/Atividades

Conta Despesa	Descrição	Orçado Atual	Empenhado Mês	Empenhado Ano	Saldo Reservas	Saldo Orçado s/ Congelamento
44903900 00	Outros Serviços de Terceiros - Pessoa Jurídica	1.000,00	0,00	0,00	0,00	1.000,00
Total das Categorias Econômicas		1.000,00	0,00	0,00	0,00	1.000,00

D **otação:** **70.10.15.451.3 - Ampliação, Reforma e Requalificação de Prédios Administrativos**
011.3002

44903900 00	Outros Serviços de Terceiros - Pessoa Jurídica	1.000,00	0,00	0,00	0,00	1.000,00
Total das Categorias Econômicas		1.000,00	0,00	0,00	0,00	1.000,00

D **otação:** **70.10.15.451.3 - Intervenção, Urbanização e Melhoria de Bairros - Plano de Obras das Subprefeituras**
022.1170

44903900 00	Outros Serviços de Terceiros - Pessoa Jurídica	641.000,00	0,00	0,00	0,00	641.000,00
44905100 00	Obras e Instalações	721.000,00	0,00	0,00	720.000,00	1.000,00
Total das Categorias Econômicas		1.362.000,00	0,00	0,00	720.000,00	642.000,00

D **otação:** **70.10.15.451.3 - E1033 - Reforma da Quadra - Praça Inominada entre as Ruas João Carlos Ferreira e Floriano**
022.1439 **Miranda - Pq Boa Esperança**

44903900 00	Outros Serviços de Terceiros - Pessoa Jurídica	50.000,00	0,00	0,00	50.000,00	0,00
Total das Categorias Econômicas		50.000,00	0,00	0,00	50.000,00	0,00

D **otação:** **70.10.15.451.3 - E1057 - Revitalização da Praça inominada na Av. Pedro Cardoso do Prado, 639, à margem do**
022.1448 **Córrego Cipoaba**

44903900 00	Outros Serviços de Terceiros - Pessoa Jurídica	80.000,00	0,00	0,00	0,00	80.000,00
Total das Categorias Econômicas		80.000,00	0,00	0,00	0,00	80.000,00

D **otação:** **70.10.15.451.3 - E1058 - Revitalização da Praça inominada entre a R. Gáspar Becerra e R. Emílio Retrosi, no Jd.**
022.1449 **Marilu.**



Situação dos Projetos/Atividades

44903900 00	Outros Serviços de Terceiros - Pessoa Jurídica	100.000,00	0,00	0,00	0,00	100.000,00
Total das Categorias Econômicas		100.000,00	0,00	0,00	0,00	100.000,00

D **70.10.15.451.3 - E1059 - Reforma da Quadra Esportiva na Praça Gilberto Reis Possani, no Parque São Rafael**
otação: **022.1450**

44903900 00	Outros Serviços de Terceiros - Pessoa Jurídica	100.000,00	0,00	0,00	0,00	100.000,00
Total das Categorias Econômicas		100.000,00	0,00	0,00	0,00	100.000,00

D **70.10.15.451.3 - E1247 - Obras e Intervenção no Bairro de São Mateus**
otação: **022.1476**

44905100 00	Obras e Instalações	1.000.000,00	0,00	0,00	0,00	1.000.000,00
Total das Categorias Econômicas		1.000.000,00	0,00	0,00	0,00	1.000.000,00

D **70.10.15.451.3 - Manutenção de Prédios Administrativos**
otação: **024.2999**

33903900 00	Outros Serviços de Terceiros - Pessoa Jurídica	100.000,00	0,00	0,00	0,00	100.000,00
Total das Categorias Econômicas		100.000,00	0,00	0,00	0,00	100.000,00



Situação dos Projetos/Atividades

Conta Despesa	Descrição	Orçado Atual	Empenhado Mês	Empenhado Ano	Saldo Reservas	Saldo Orçado s/ Congelamento
D otação:	70.10.15.452.3 - Manutenção e Operação de Áreas Verdes e Vegetação Arbórea 005.2705					
33903900 00	Outros Serviços de Terceiros - Pessoa Jurídica	5.511.105,92	0,00	5.369.276,86	34.207,00	107.622,06
Total das Categorias Econômicas		5.511.105,92	0,00	5.369.276,86	34.207,00	107.622,06
D otação:	70.10.15.452.3 - Reforma e Acessibilidade em Passeios Públicos 006.1169					
44903900 00	Outros Serviços de Terceiros - Pessoa Jurídica	2.500,00	0,00	0,00	0,00	2.500,00
Total das Categorias Econômicas		2.500,00	0,00	0,00	0,00	2.500,00
D otação:	70.10.15.452.3 - Manutenção e Operação no Serviço de Guias e Sarjetas (Vias e Logradouros) 022.2339					



Situação dos Projetos/Atividades

33903000 00	Material de Consumo	130.000,00	14.426,16	119.952,37	0,00	10.047,63
33903900 00	Outros Serviços de Terceiros - Pessoa Jurídica	2.382.477,12	0,00	2.382.477,12	0,00	0,00
Total das Categorias Econômicas		2.512.477,12	14.426,16	2.502.429,49	0,00	10.047,63
Dotação: 70.10.15.452.3022.2340 - Operação Tapa Buraco						
33903900 00	Outros Serviços de Terceiros - Pessoa Jurídica	0,00	0,00	0,00	0,00	0,00
Total das Categorias Econômicas		0,00	0,00	0,00	0,00	0,00
Dotação: 70.10.15.452.3022.2341 - Manutenção de Vias e Áreas Públicas						
33903000 00	Material de Consumo	130.000,00	0,00	123.053,40	0,00	6.946,60
33903900 00	Outros Serviços de Terceiros - Pessoa Jurídica	2.890.080,00	0,00	221.451,59	2.661.684,00	6.944,41
Total das Categorias Econômicas		3.020.080,00	0,00	344.504,99	2.661.684,00	13.891,01
Dotação: 70.10.15.452.3022.2387 - Ações de Fiscalização do Comércio Ilegal						
33903900 00	Outros Serviços de Terceiros - Pessoa Jurídica	0,00	0,00	0,00	0,00	0,00
Total das Categorias Econômicas		0,00	0,00	0,00	0,00	0,00
Dotação: 70.10.17.512.3005.2367 - Manutenção de Sistemas de Drenagem						
33903000 00	Material de Consumo	130.000,00	8.395,82	35.916,82	70.559,00	23.524,18
33903900 00	Outros Serviços de Terceiros - Pessoa Jurídica	19.396.606,80	152.400,23	18.654.800,24	741.806,56	0,00
Total das Categorias Econômicas		19.526.606,80	160.796,05	18.690.717,06	812.365,56	23.524,18
Total do Órgão / Unidade		52.790.578,84	1.510.945,67	38.497.231,56	4.899.883,20	9.393.464,08
Total Geral da Empresa		52.790.578,84	1.510.945,67	38.497.231,56	4.899.883,20	9.393.464,08

Agosto

Conta Despesa	Descrição	Orçado Atual	Empenhado Mês	Empenhado Ano	Saldo Reservas	Saldo Orçado s/ Congelamento
---------------	-----------	--------------	---------------	---------------	----------------	------------------------------

Órgão: 70 Subprefeitura São Mateus

Unidade: 10 Administração da Subprefeitura

D 70.10.04.122.3 - Manutenção e Operação dos Conselhos e Espaços Participativos Municipais

otação:

012.2803

33903000 00	Material de Consumo	3.762,00	0,00	0,00	0,00	3.762,00
33903900 00	Outros Serviços de Terceiros - Pessoa Jurídica	6.270,00	0,00	0,00	0,00	6.270,00



Situação dos Projetos/Atividades

44905200 00	Equipamentos e Material Permanente	6.270,00	0,00	0,00	0,00	6.270,00
Total das Categorias Econômicas		16.302,00	0,00	0,00	0,00	16.302,00

D 70.10.04.122.3 - Manutenção e Operação do Descomplica SP
otação: 024.2403

33903000 00	Material de Consumo	0,00	0,00	0,00	0,00	0,00
33903900 00	Outros Serviços de Terceiros - Pessoa Jurídica	250.000,00	0,00	250.000,00	0,00	0,00
Total das Categorias Econômicas		250.000,00	0,00	250.000,00	0,00	0,00

D 70.10.04.126.3 - Aquisição de Materiais, Equipamentos e Serviços de Informação e Comunicação
otação: 011.2818

33903000 00	Material de Consumo	34.100,00	0,00	0,00	0,00	34.100,00
33904000 00	Serviços de Tecnologia da Informação e Comunicação - Pessoa Jurídica	372.760,00	40.848,00	109.848,90	240.192,40	22.718,70
44905200 00	Equipamentos e Material Permanente	130.000,00	0,00	0,00	130.000,00	0,00
Total das Categorias Econômicas		536.860,00	40.848,00	109.848,90	370.192,40	56.818,70

D 70.10.13.392.3 - Programação de Atividades Culturais
otação: 001.6354

33903900 00	Outros Serviços de Terceiros - Pessoa Jurídica	20.000,00	0,00	0,00	0,00	20.000,00
Total das Categorias Econômicas		20.000,00	0,00	0,00	0,00	20.000,00

D 70.10.15.122.3 - Administração da Unidade
otação: 024.2100

31901100 00	Vencimentos e Vantagens Fixas - Pessoal Civil	12.506.990,00	878.603,45	7.278.117,63	0,00	5.228.872,37
33900800 00	Outros Benefícios Assistenciais do Servidor e do Militar	5.305,00	102,54	820,32	0,00	4.484,68
33903000 00	Material de Consumo	169.950,34	5.402,10	39.875,67	7.550,36	122.524,31
33903300 00	Passagens e Despesas com Locomoção	117.000,00	0,00	69.248,00	47.752,00	0,00
33903700 00	Locação de Mão-de-Obra	1.000,00	0,00	0,00	0,00	1.000,00
33903900 00	Outros Serviços de Terceiros - Pessoa Jurídica	4.061.529,36	129.409,39	3.941.390,61	58.609,39	61.529,36
33904600 00	Auxílio-Alimentação	1.450.000,00	125.030,78	960.127,60	0,00	489.872,40



Situação dos Projetos/Atividades

33904700 00	Obrigações Tributárias e Contributivas	63.872,30	0,00	63.872,30	0,00	0,00
33904900 00	Auxílio-Transporte	220.000,00	15.079,99	71.478,38	0,00	148.521,62
44905200 00	Equipamentos e Material Permanente	5.000,00	0,00	0,00	5.000,00	0,00
Total das Categorias Econômicas		18.600.647,00	1.153.628,25	12.424.930,51	118.911,75	6.056.804,74

D **70.10.15.451.3 - Aquisição e Construção de Prédios Administrativos**
otação: **011.3000**



Situação dos Projetos/Atividades

Conta Despesa	Descrição	Orçado Atual	Empenhado Mês	Empenhado Ano	Saldo Reservas	Saldo Orçado s/ Congelamento
44903900 00	Outros Serviços de Terceiros - Pessoa Jurídica	1.000,00	0,00	0,00	0,00	1.000,00
Total das Categorias Econômicas		1.000,00	0,00	0,00	0,00	1.000,00

D **otação:** **70.10.15.451.3 - Ampliação, Reforma e Requalificação de Prédios Administrativos**
011.3002

44903900 00	Outros Serviços de Terceiros - Pessoa Jurídica	1.000,00	0,00	0,00	0,00	1.000,00
Total das Categorias Econômicas		1.000,00	0,00	0,00	0,00	1.000,00

D **otação:** **70.10.15.451.3 - Intervenção, Urbanização e Melhoria de Bairros - Plano de Obras das Subprefeituras**
022.1170

44903900 00	Outros Serviços de Terceiros - Pessoa Jurídica	4.235.646,03	0,00	0,00	340.000,00	3.895.646,03
44905100 00	Obras e Instalações	1.201.000,00	0,00	0,00	720.000,00	481.000,00
Total das Categorias Econômicas		5.436.646,03	0,00	0,00	1.060.000,00	4.376.646,03

D **otação:** **70.10.15.451.3 - E1033 - Reforma da Quadra - Praça Inominada entre as Ruas João Carlos Ferreira e Floriano**
022.1439 **Miranda - Pq Boa Esperança**

44903900 00	Outros Serviços de Terceiros - Pessoa Jurídica	50.000,00	0,00	0,00	50.000,00	0,00
Total das Categorias Econômicas		50.000,00	0,00	0,00	50.000,00	0,00

D **otação:** **70.10.15.451.3 - E1057 - Revitalização da Praça inominada na Av. Pedro Cardoso do Prado, 639, à margem do**
022.1448 **Córrego Cipoaba**

44903900 00	Outros Serviços de Terceiros - Pessoa Jurídica	80.000,00	0,00	0,00	0,00	80.000,00
Total das Categorias Econômicas		80.000,00	0,00	0,00	0,00	80.000,00

D **otação:** **70.10.15.451.3 - E1058 - Revitalização da Praça inominada entre a R. Gáspar Becerra e R. Emílio Retrosi, no Jd.**
022.1449 **Marilu.**



Situação dos Projetos/Atividades

44903900 00	Outros Serviços de Terceiros - Pessoa Jurídica	100.000,00	0,00	0,00	0,00	100.000,00
Total das Categorias Econômicas		100.000,00	0,00	0,00	0,00	100.000,00

D **70.10.15.451.3 - E1059 - Reforma da Quadra Esportiva na Praça Gilberto Reis Possani, no Parque São Rafael**
otação: **022.1450**

44903900 00	Outros Serviços de Terceiros - Pessoa Jurídica	0,00	0,00	0,00	0,00	0,00
Total das Categorias Econômicas		0,00	0,00	0,00	0,00	0,00

D **70.10.15.451.3 - E1247 - Obras e Intervenção no Bairro de São Mateus**
otação: **022.1476**

44905100 00	Obras e Instalações	0,00	0,00	0,00	0,00	0,00
Total das Categorias Econômicas		0,00	0,00	0,00	0,00	0,00

D **70.10.15.451.3 - Manutenção de Prédios Administrativos**
otação: **024.2999**

33903900 00	Outros Serviços de Terceiros - Pessoa Jurídica	100.000,00	0,00	0,00	0,00	100.000,00
Total das Categorias Econômicas		100.000,00	0,00	0,00	0,00	100.000,00



Situação dos Projetos/Atividades

Conta Despesa	Descrição	Orçado Atual	Empenhado Mês	Empenhado Ano	Saldo Reservas	Saldo Orçado s/ Congelamento
D otação:	70.10.15.452.3 - Manutenção e Operação de Áreas Verdes e Vegetação Arbórea 005.2705					
33903900 00	Outros Serviços de Terceiros - Pessoa Jurídica	5.511.105,92	0,00	5.369.276,86	34.207,00	107.622,06
Total das Categorias Econômicas		5.511.105,92	0,00	5.369.276,86	34.207,00	107.622,06
D otação:	70.10.15.452.3 - Reforma e Acessibilidade em Passeios Públicos 006.1169					
44903900 00	Outros Serviços de Terceiros - Pessoa Jurídica	2.500,00	0,00	0,00	0,00	2.500,00
Total das Categorias Econômicas		2.500,00	0,00	0,00	0,00	2.500,00
D otação:	70.10.15.452.3 - Manutenção e Operação no Serviço de Guias e Sarjetas (Vias e Logradouros) 022.2339					



Situação dos Projetos/Atividades

33903000 00	Material de Consumo	130.000,00	0,00	119.952,37	0,00	10.047,63
33903900 00	Outros Serviços de Terceiros - Pessoa Jurídica	2.487.835,55	0,00	2.382.477,12	0,00	105.358,43
Total das Categorias Econômicas		2.617.835,55	0,00	2.502.429,49	0,00	115.406,06
Dotação:	70.10.15.452.3022.2340 - Operação Tapa Buraco					
33903900 00	Outros Serviços de Terceiros - Pessoa Jurídica	0,00	0,00	0,00	0,00	0,00
Total das Categorias Econômicas		0,00	0,00	0,00	0,00	0,00
Dotação:	70.10.15.452.3022.2341 - Manutenção de Vias e Áreas Públicas					
33903000 00	Material de Consumo	337.589,00	0,00	123.053,40	0,00	214.535,60
33903900 00	Outros Serviços de Terceiros - Pessoa Jurídica	2.577.132,57	1.492.040,00	1.713.491,59	1.169.644,00	-306.003,02
Total das Categorias Econômicas		2.914.721,57	1.492.040,00	1.836.544,99	1.169.644,00	-91.467,42
Dotação:	70.10.15.452.3022.2387 - Ações de Fiscalização do Comércio Ilegal					
33903900 00	Outros Serviços de Terceiros - Pessoa Jurídica	0,00	0,00	0,00	0,00	0,00
Total das Categorias Econômicas		0,00	0,00	0,00	0,00	0,00
Dotação:	70.10.17.512.3005.2367 - Manutenção de Sistemas de Drenagem					
33903000 00	Material de Consumo	130.000,00	70.559,00	106.475,82	23.524,18	0,00
33903900 00	Outros Serviços de Terceiros - Pessoa Jurídica	19.396.606,80	2.714,67	18.657.514,91	448.332,00	290.759,89
Total das Categorias Econômicas		19.526.606,80	73.273,67	18.763.990,73	471.856,18	290.759,89
Total do Órgão / Unidade		55.765.224,87	2.759.789,92	41.257.021,48	3.274.811,33	11.233.392,06
Total Geral da Empresa		55.765.224,87	2.759.789,92	41.257.021,48	3.274.811,33	11.233.392,06

Setembro

Conta Despesa	Descrição	Orçado Atual	Empenhado Mês	Empenhado Ano	Saldo Reservas	Saldo Orçado s/ Congelamento
---------------	-----------	--------------	---------------	---------------	----------------	------------------------------

Órgão: 70 Subprefeitura São Mateus

Unidade: 10 Administração da Subprefeitura

D **70.10.04.122.3 - Manutenção e Operação dos Conselhos e Espaços Participativos Municipais**
otação: **012.2803**

33903000 00	Material de Consumo	3.762,00	0,00	0,00	0,00	3.762,00
33903900 00	Outros Serviços de Terceiros - Pessoa Jurídica	6.270,00	0,00	0,00	0,00	6.270,00
44905200 00	Equipamentos e Material Permanente	6.270,00	0,00	0,00	0,00	6.270,00



Situação dos Projetos/Atividades

Total das Categorias Econômicas	16.302,00	0,00	0,00	0,00	16.302,00
---------------------------------	-----------	------	------	------	-----------

D **otação:** **70.10.04.122.3 - Manutenção e Operação do Descomplica SP**
024.2403

33903000 00	Material de Consumo	0,00	0,00	0,00	0,00	0,00
33903900 00	Outros Serviços de Terceiros - Pessoa Jurídica	250.000,00	0,00	250.000,00	0,00	0,00
Total das Categorias Econômicas		250.000,00	0,00	250.000,00	0,00	0,00

D **otação:** **70.10.04.126.3 - Aquisição de Materiais, Equipamentos e Serviços de Informação e Comunicação**
011.2818

33903000 00	Material de Consumo	34.100,00	0,00	0,00	2.000,00	32.100,00
33904000 00	Serviços de Tecnologia da Informação e Comunicação - Pessoa Jurídica	372.760,00	0,00	109.848,90	240.192,40	22.718,70
44905200 00	Equipamentos e Material Permanente	130.000,00	0,00	0,00	130.000,00	0,00
Total das Categorias Econômicas		536.860,00	0,00	109.848,90	372.192,40	54.818,70

D **otação:** **70.10.13.392.3 - Programação de Atividades Culturais**
001.6354

33903900 00	Outros Serviços de Terceiros - Pessoa Jurídica	20.000,00	0,00	0,00	0,00	20.000,00
Total das Categorias Econômicas		20.000,00	0,00	0,00	0,00	20.000,00

D **otação:** **70.10.15.122.3 - Administração da Unidade**
024.2100

31901100 00	Vencimentos e Vantagens Fixas - Pessoal Civil	12.506.990,00	888.918,01	8.167.035,64	0,00	4.339.954,36
33900800 00	Outros Benefícios Assistenciais do Servidor e do Militar	5.305,00	102,54	922,86	0,00	4.382,14
33903000 00	Material de Consumo	169.950,34	11.089,90	50.965,57	28.350,36	90.634,41
33903300 00	Passagens e Despesas com Locomoção	117.000,00	0,00	69.248,00	47.752,00	0,00
33903700 00	Locação de Mão-de-Obra	1.000,00	0,00	0,00	0,00	1.000,00
33903900 00	Outros Serviços de Terceiros - Pessoa Jurídica	4.061.529,36	12.274,84	3.953.665,45	46.334,55	61.529,36
33904600 00	Auxílio-Alimentação	1.450.000,00	122.251,72	1.082.379,32	0,00	367.620,68
33904700 00	Obrigações Tributárias e Contributivas	63.872,30	0,00	63.872,30	0,00	0,00



Situação dos Projetos/Atividades

33904900 00	Auxílio-Transporte	220.000,00	11.190,46	82.668,84	0,00	137.331,16
44905200 00	Equipamentos e Material Permanente	5.000,00	0,00	0,00	5.000,00	0,00
Total das Categorias Econômicas		18.600.647,00	1.045.827,47	13.470.757,98	127.436,91	5.002.452,11

D **70.10.15.451.3 - Aquisição e Construção de Prédios Administrativos**
otação: **011.3000**



Situação dos Projetos/Atividades

Conta Despesa	Descrição	Orçado Atual	Empenhado Mês	Empenhado Ano	Saldo Reservas	Saldo Orçado s/ Congelamento
44903900 00	Outros Serviços de Terceiros - Pessoa Jurídica	1.000,00	0,00	0,00	0,00	1.000,00
Total das Categorias Econômicas		1.000,00	0,00	0,00	0,00	1.000,00

D **otação:** **70.10.15.451.3 - Ampliação, Reforma e Requalificação de Prédios Administrativos**
011.3002

44903900 00	Outros Serviços de Terceiros - Pessoa Jurídica	1.000,00	0,00	0,00	0,00	1.000,00
Total das Categorias Econômicas		1.000,00	0,00	0,00	0,00	1.000,00

D **otação:** **70.10.15.451.3 - Intervenção, Urbanização e Melhoria de Bairros - Plano de Obras das Subprefeituras**
022.1170

44903900 00	Outros Serviços de Terceiros - Pessoa Jurídica	4.235.646,03	432.555,32	432.555,32	770.000,00	3.033.090,71
44905100 00	Obras e Instalações	1.201.000,00	0,00	0,00	720.000,00	481.000,00
Total das Categorias Econômicas		5.436.646,03	432.555,32	432.555,32	1.490.000,00	3.514.090,71

D **otação:** **70.10.15.451.3 - E1033 - Reforma da Quadra - Praça Inominada entre as Ruas João Carlos Ferreira e Floriano**
022.1439 **Miranda - Pq Boa Esperança**

44903900 00	Outros Serviços de Terceiros - Pessoa Jurídica	50.000,00	0,00	0,00	50.000,00	0,00
Total das Categorias Econômicas		50.000,00	0,00	0,00	50.000,00	0,00

D **otação:** **70.10.15.451.3 - E1057 - Revitalização da Praça inominada na Av. Pedro Cardoso do Prado, 639, à margem do**
022.1448 **Córrego Cipoaba**

44903900 00	Outros Serviços de Terceiros - Pessoa Jurídica	80.000,00	0,00	0,00	0,00	80.000,00
Total das Categorias Econômicas		80.000,00	0,00	0,00	0,00	80.000,00

D **otação:** **70.10.15.451.3 - E1058 - Revitalização da Praça inominada entre a R. Gáspar Becerra e R. Emílio Retrosi, no Jd.**
022.1449 **Marilu.**



Situação dos Projetos/Atividades

44903900 00	Outros Serviços de Terceiros - Pessoa Jurídica	100.000,00	0,00	0,00	0,00	100.000,00
Total das Categorias Econômicas		100.000,00	0,00	0,00	0,00	100.000,00

D **70.10.15.451.3 - E1059 - Reforma da Quadra Esportiva na Praça Gilberto Reis Possani, no Parque São Rafael**
otação: **022.1450**

44903900 00	Outros Serviços de Terceiros - Pessoa Jurídica	0,00	0,00	0,00	0,00	0,00
Total das Categorias Econômicas		0,00	0,00	0,00	0,00	0,00

D **70.10.15.451.3 - E1247 - Obras e Intervenção no Bairro de São Mateus**
otação: **022.1476**

44905100 00	Obras e Instalações	0,00	0,00	0,00	0,00	0,00
Total das Categorias Econômicas		0,00	0,00	0,00	0,00	0,00

D **70.10.15.451.3 - Manutenção de Prédios Administrativos**
otação: **024.2999**

33903900 00	Outros Serviços de Terceiros - Pessoa Jurídica	100.000,00	0,00	0,00	9.659,00	90.341,00
Total das Categorias Econômicas		100.000,00	0,00	0,00	9.659,00	90.341,00



Situação dos Projetos/Atividades

Conta Despesa	Descrição	Orçado Atual	Empenhado Mês	Empenhado Ano	Saldo Reservas	Saldo Orçado s/ Congelamento
D otação:	70.10.15.452.3 - Manutenção e Operação de Áreas Verdes e Vegetação Arbórea 005.2705					
33903900 00	Outros Serviços de Terceiros - Pessoa Jurídica	5.511.105,92	0,00	5.369.276,86	34.207,00	107.622,06
Total das Categorias Econômicas		5.511.105,92	0,00	5.369.276,86	34.207,00	107.622,06
D otação:	70.10.15.452.3 - Reforma e Acessibilidade em Passeios Públicos 006.1169					
44903900 00	Outros Serviços de Terceiros - Pessoa Jurídica	2.500,00	0,00	0,00	0,00	2.500,00
Total das Categorias Econômicas		2.500,00	0,00	0,00	0,00	2.500,00
D otação:	70.10.15.452.3 - Manutenção e Operação no Serviço de Guias e Sarjetas (Vias e Logradouros) 022.2339					



Situação dos Projetos/Atividades

33903000 00	Material de Consumo	130.000,00	0,00	119.952,37	10.047,63	0,00
33903900 00	Outros Serviços de Terceiros - Pessoa Jurídica	2.487.835,55	0,00	2.382.477,12	0,00	105.358,43
Total das Categorias Econômicas		2.617.835,55	0,00	2.502.429,49	10.047,63	105.358,43
Dotação: 70.10.15.452.3022.2340 - Operação Tapa Buraco						
33903900 00	Outros Serviços de Terceiros - Pessoa Jurídica	0,00	0,00	0,00	0,00	0,00
Total das Categorias Econômicas		0,00	0,00	0,00	0,00	0,00
Dotação: 70.10.15.452.3022.2341 - Manutenção de Vias e Áreas Públicas						
33903000 00	Material de Consumo	337.589,00	6.933,46	129.986,86	0,00	207.602,14
33903900 00	Outros Serviços de Terceiros - Pessoa Jurídica	2.577.132,57	0,00	1.713.491,59	1.169.644,00	-306.003,02
Total das Categorias Econômicas		2.914.721,57	6.933,46	1.843.478,45	1.169.644,00	-98.400,88
Dotação: 70.10.15.452.3022.2387 - Ações de Fiscalização do Comércio Ilegal						
33903900 00	Outros Serviços de Terceiros - Pessoa Jurídica	0,00	0,00	0,00	0,00	0,00
Total das Categorias Econômicas		0,00	0,00	0,00	0,00	0,00
Dotação: 70.10.17.512.3005.2367 - Manutenção de Sistemas de Drenagem						
33903000 00	Material de Consumo	130.000,00	0,00	106.475,82	23.524,18	0,00
33903900 00	Outros Serviços de Terceiros - Pessoa Jurídica	19.396.606,80	0,00	18.657.514,91	448.332,00	290.759,89
Total das Categorias Econômicas		19.526.606,80	0,00	18.763.990,73	471.856,18	290.759,89
Total do Órgão / Unidade		55.765.224,87	1.485.316,25	42.742.337,73	3.735.043,12	9.287.844,02
Total Geral da Empresa		55.765.224,87	1.485.316,25	42.742.337,73	3.735.043,12	9.287.844,02

Outubro

Conta Despesa	Descrição	Orçado Atual	Empenhado Mês	Empenhado Ano	Saldo Reservas	Saldo Orçado s/ Congelamento
---------------	-----------	--------------	---------------	---------------	----------------	------------------------------

Órgão: 70 Subprefeitura São Mateus

Unidade: 10 Administração da Subprefeitura

D **70.10.04.122.3 - Manutenção e Operação dos Conselhos e Espaços Participativos Municipais**
012.2803

otação:

33903000 00	Material de Consumo	3.762,00	0,00	0,00	0,00	3.762,00
33903900 00	Outros Serviços de Terceiros - Pessoa Jurídica	6.270,00	0,00	0,00	0,00	6.270,00
44905200 00	Equipamentos e Material Permanente	6.270,00	0,00	0,00	0,00	6.270,00



Situação dos Projetos/Atividades

Total das Categorias Econômicas 16.302,00 0,00 0,00 0,00 16.302,00

D **70.10.04.122.3 - Manutenção e Operação do Descomplica SP**
otação: **024.2403**

33903000 00	Material de Consumo	0,00	0,00	0,00	0,00	0,00
33903900 00	Outros Serviços de Terceiros - Pessoa Jurídica	250.000,00	0,00	250.000,00	0,00	0,00
Total das Categorias Econômicas		250.000,00	0,00	250.000,00	0,00	0,00

D **70.10.04.126.3 - Aquisição de Materiais, Equipamentos e Serviços de Informação e Comunicação**
otação: **011.2818**

33903000 00	Material de Consumo	34.100,00	0,00	0,00	3.484,00	30.616,00
33904000 00	Serviços de Tecnologia da Informação e Comunicação - Pessoa Jurídica	372.760,00	0,00	109.848,90	240.192,40	22.718,70
44905200 00	Equipamentos e Material Permanente	130.000,00	0,00	0,00	130.000,00	0,00
Total das Categorias Econômicas		536.860,00	0,00	109.848,90	373.676,40	53.334,70

D **70.10.13.392.3 - Programação de Atividades Culturais**
otação: **001.6354**

33903900 00	Outros Serviços de Terceiros - Pessoa Jurídica	20.000,00	0,00	0,00	0,00	20.000,00
Total das Categorias Econômicas		20.000,00	0,00	0,00	0,00	20.000,00

D **70.10.15.122.3 - Administração da Unidade**
otação: **024.2100**

31901100 00	Vencimentos e Vantagens Fixas - Pessoal Civil	12.506.990,00	911.049,04	9.078.084,68	0,00	3.428.905,32
33900800 00	Outros Benefícios Assistenciais do Servidor e do Militar	5.305,00	102,54	1.025,40	0,00	4.279,60
33903000 00	Material de Consumo	169.950,34	6.916,56	57.882,13	41.383,58	70.684,63
33903300 00	Passagens e Despesas com Locomoção	117.000,00	0,00	69.248,00	47.752,00	0,00
33903700 00	Locação de Mão-de-Obra	1.000,00	0,00	0,00	0,00	1.000,00
33903900 00	Outros Serviços de Terceiros - Pessoa Jurídica	4.061.529,36	99.157,57	4.052.823,02	7.065,37	1.640,97
33904600 00	Auxílio-Alimentação	1.450.000,00	114.196,73	1.196.576,05	0,00	253.423,95
33904700 00	Obrigações Tributárias e Contributivas	63.872,30	0,00	63.872,30	0,00	0,00



Situação dos Projetos/Atividades

33904900 00	Auxílio-Transporte	220.000,00	9.409,54	92.078,38	0,00	127.921,62
44905200 00	Equipamentos e Material Permanente	5.000,00	0,00	0,00	5.000,00	0,00
Total das Categorias Econômicas		18.600.647,00	1.140.831,98	14.611.589,96	101.200,95	3.887.856,09

Dotação: **D 70.10.15.451.3 - Aquisição e Construção de Prédios Administrativos**
011.3000



Situação dos Projetos/Atividades

Conta Despesa	Descrição	Orçado Atual	Empenhado Mês	Empenhado Ano	Saldo Reservas	Saldo Orçado s/ Congelamento
44903900 00	Outros Serviços de Terceiros - Pessoa Jurídica	1.000,00	0,00	0,00	0,00	1.000,00
Total das Categorias Econômicas		1.000,00	0,00	0,00	0,00	1.000,00
D	otação: 70.10.15.451.3 - Ampliação, Reforma e Requalificação de Prédios Administrativos					
011.3002						
44903900 00	Outros Serviços de Terceiros - Pessoa Jurídica	1.000,00	0,00	0,00	0,00	1.000,00
Total das Categorias Econômicas		1.000,00	0,00	0,00	0,00	1.000,00
D	otação: 70.10.15.451.3 - Intervenção, Urbanização e Melhoria de Bairros - Plano de Obras das Subprefeituras					
022.1170						
44903900 00	Outros Serviços de Terceiros - Pessoa Jurídica	4.235.646,03	0,00	432.555,32	770.000,00	3.033.090,71
44905100 00	Obras e Instalações	1.201.000,00	681.680,68	681.680,68	0,00	519.319,32
Total das Categorias Econômicas		5.436.646,03	681.680,68	1.114.236,00	770.000,00	3.552.410,03
D	otação: 70.10.15.451.3 - E1033 - Reforma da Quadra - Praça Inominada entre as Ruas João Carlos Ferreira e Floriano					
022.1439	Miranda - Pq Boa Esperança					
44903900 00	Outros Serviços de Terceiros - Pessoa Jurídica	50.000,00	41.492,54	41.492,54	0,00	8.507,46
Total das Categorias Econômicas		50.000,00	41.492,54	41.492,54	0,00	8.507,46
D	otação: 70.10.15.451.3 - E1057 - Revitalização da Praça inominada na Av. Pedro Cardoso do Prado, 639, à margem do					
022.1448	Córrego Cipoaba					
44903900 00	Outros Serviços de Terceiros - Pessoa Jurídica	80.000,00	0,00	0,00	0,00	80.000,00
Total das Categorias Econômicas		80.000,00	0,00	0,00	0,00	80.000,00
D	otação: 70.10.15.451.3 - E1058 - Revitalização da Praça inominada entre a R. Gáspar Becerra e R. Emílio Retrosi, no Jd.					
022.1449	Marilu.					



Situação dos Projetos/Atividades

44903900 00	Outros Serviços de Terceiros - Pessoa Jurídica	100.000,00	0,00	0,00	0,00	100.000,00
Total das Categorias Econômicas		100.000,00	0,00	0,00	0,00	100.000,00

D **70.10.15.451.3 - E1059 - Reforma da Quadra Esportiva na Praça Gilberto Reis Possani, no Parque São Rafael**
otação: **022.1450**

44903900 00	Outros Serviços de Terceiros - Pessoa Jurídica	0,00	0,00	0,00	0,00	0,00
Total das Categorias Econômicas		0,00	0,00	0,00	0,00	0,00

D **70.10.15.451.3 - E1247 - Obras e Intervenção no Bairro de São Mateus**
otação: **022.1476**

44905100 00	Obras e Instalações	0,00	0,00	0,00	0,00	0,00
Total das Categorias Econômicas		0,00	0,00	0,00	0,00	0,00

D **70.10.15.451.3 - Manutenção de Prédios Administrativos**
otação: **024.2999**

33903900 00	Outros Serviços de Terceiros - Pessoa Jurídica	100.000,00	1.010,00	1.010,00	8.642,29	90.347,71
Total das Categorias Econômicas		100.000,00	1.010,00	1.010,00	8.642,29	90.347,71



Situação dos Projetos/Atividades

Conta Despesa	Descrição	Orçado Atual	Empenhado Mês	Empenhado Ano	Saldo Reservas	Saldo Orçado s/ Congelamento
D otação:	70.10.15.452.3 - Manutenção e Operação de Áreas Verdes e Vegetação Arbórea 005.2705					
33903900 00	Outros Serviços de Terceiros - Pessoa Jurídica	5.511.105,92	0,00	5.369.276,86	34.207,00	107.622,06
Total das Categorias Econômicas		5.511.105,92	0,00	5.369.276,86	34.207,00	107.622,06
D otação:	70.10.15.452.3 - Reforma e Acessibilidade em Passeios Públicos 006.1169					
44903900 00	Outros Serviços de Terceiros - Pessoa Jurídica	2.500,00	0,00	0,00	0,00	2.500,00
Total das Categorias Econômicas		2.500,00	0,00	0,00	0,00	2.500,00
D otação:	70.10.15.452.3 - Manutenção e Operação no Serviço de Guias e Sarjetas (Vias e Logradouros) 022.2339					



Situação dos Projetos/Atividades

33903000 00	Material de Consumo	130.000,00	0,00	119.952,37	10.047,63	0,00
33903900 00	Outros Serviços de Terceiros - Pessoa Jurídica	2.487.835,55	0,00	2.382.477,12	0,00	105.358,43
Total das Categorias Econômicas		2.617.835,55	0,00	2.502.429,49	10.047,63	105.358,43
Dotação: 70.10.15.452.3022.2340 - Operação Tapa Buraco						
33903900 00	Outros Serviços de Terceiros - Pessoa Jurídica	0,00	0,00	0,00	0,00	0,00
Total das Categorias Econômicas		0,00	0,00	0,00	0,00	0,00
Dotação: 70.10.15.452.3022.2341 - Manutenção de Vias e Áreas Públicas						
33903000 00	Material de Consumo	337.589,00	0,00	129.986,86	0,00	207.602,14
33903900 00	Outros Serviços de Terceiros - Pessoa Jurídica	2.577.132,57	0,00	1.713.491,59	731.992,98	131.648,00
Total das Categorias Econômicas		2.914.721,57	0,00	1.843.478,45	731.992,98	339.250,14
Dotação: 70.10.15.452.3022.2387 - Ações de Fiscalização do Comércio Ilegal						
33903900 00	Outros Serviços de Terceiros - Pessoa Jurídica	0,00	0,00	0,00	0,00	0,00
Total das Categorias Econômicas		0,00	0,00	0,00	0,00	0,00
Dotação: 70.10.17.512.3005.2367 - Manutenção de Sistemas de Drenagem						
33903000 00	Material de Consumo	130.000,00	0,00	106.475,82	23.524,18	0,00
33903900 00	Outros Serviços de Terceiros - Pessoa Jurídica	19.396.606,80	0,00	18.657.514,91	448.332,00	290.759,89
Total das Categorias Econômicas		19.526.606,80	0,00	18.763.990,73	471.856,18	290.759,89
Total do Órgão / Unidade		55.765.224,87	1.865.015,20	44.607.352,93	2.501.623,43	8.656.248,51
Total Geral da Empresa		55.765.224,87	1.865.015,20	44.607.352,93	2.501.623,43	8.656.248,51

Novembro

Conta Despesa	Descrição	Orçado Atual	Empenhado Mês	Empenhado Ano	Saldo Reservas	Saldo Orçado s/ Congelamento
---------------	-----------	--------------	---------------	---------------	----------------	------------------------------

Órgão: 70 Subprefeitura São Mateus

Unidade: 10 Administração da Subprefeitura

D **70.10.04.122.3 - Manutenção e Operação dos Conselhos e Espaços Participativos Municipais**otação: **012.2803**

33903000 00	Material de Consumo	3.762,00	0,00	0,00	0,00	3.762,00
33903900 00	Outros Serviços de Terceiros - Pessoa Jurídica	6.270,00	0,00	0,00	0,00	6.270,00
44905200 00	Equipamentos e Material Permanente	6.270,00	0,00	0,00	0,00	6.270,00



Situação dos Projetos/Atividades

Total das Categorias Econômicas	16.302,00	0,00	0,00	0,00	16.302,00
---------------------------------	-----------	------	------	------	-----------

D **70.10.04.122.3 - Manutenção e Operação do Descomplica SP**
otação: **024.2403**

33903000 00	Material de Consumo	0,00	0,00	0,00	0,00	0,00
33903900 00	Outros Serviços de Terceiros - Pessoa Jurídica	250.000,00	0,00	250.000,00	0,00	0,00
Total das Categorias Econômicas		250.000,00	0,00	250.000,00	0,00	0,00

D **70.10.04.126.3 - Aquisição de Materiais, Equipamentos e Serviços de Informação e Comunicação**
otação: **011.2818**

33903000 00	Material de Consumo	34.100,00	0,00	0,00	3.484,00	30.616,00
33904000 00	Serviços de Tecnologia da Informação e Comunicação - Pessoa Jurídica	372.760,00	-4.303,87	105.545,03	20.192,40	247.022,57
44905200 00	Equipamentos e Material Permanente	130.000,00	0,00	0,00	129.383,40	616,60
Total das Categorias Econômicas		536.860,00	-4.303,87	105.545,03	153.059,80	278.255,17

D **70.10.13.392.3 - Programação de Atividades Culturais**
otação: **001.6354**

33903900 00	Outros Serviços de Terceiros - Pessoa Jurídica	20.000,00	0,00	0,00	0,00	20.000,00
Total das Categorias Econômicas		20.000,00	0,00	0,00	0,00	20.000,00

D **70.10.15.122.3 - Administração da Unidade**
otação: **024.2100**

31901100 00	Vencimentos e Vantagens Fixas - Pessoal Civil	12.506.990,00	0,00	9.078.084,68	0,00	3.428.905,32
33900800 00	Outros Benefícios Assistenciais do Servidor e do Militar	5.305,00	0,00	1.025,40	0,00	4.279,60
33903000 00	Material de Consumo	169.950,34	2.574,00	60.456,13	70.993,38	38.500,83
33903300 00	Passagens e Despesas com Locomoção	117.000,00	0,00	69.248,00	47.752,00	0,00
33903700 00	Locação de Mão-de-Obra	1.000,00	0,00	0,00	0,00	1.000,00
33903900 00	Outros Serviços de Terceiros - Pessoa Jurídica	4.061.529,36	8.706,34	4.061.529,36	0,00	0,00
33904600 00	Auxílio-Alimentação	1.450.000,00	0,00	1.196.576,05	0,00	253.423,95
33904700 00	Obrigações Tributárias e Contributivas	63.872,30	0,00	63.872,30	0,00	0,00



Situação dos Projetos/Atividades

33904900 00	Auxílio-Transporte	220.000,00	0,00	92.078,38	0,00	127.921,62
44905200 00	Equipamentos e Material Permanente	5.000,00	0,00	0,00	5.000,00	0,00
Total das Categorias Econômicas		18.600.647,00	11.280,34	14.622.870,30	123.745,38	3.854.031,32

Dotação: **D 70.10.15.451.3 - Aquisição e Construção de Prédios Administrativos**
011.3000



Situação dos Projetos/Atividades

Conta Despesa	Descrição	Orçado Atual	Empenhado Mês	Empenhado Ano	Saldo Reservas	Saldo Orçado s/ Congelamento
44903900 00	Outros Serviços de Terceiros - Pessoa Jurídica	1.000,00	0,00	0,00	0,00	1.000,00
Total das Categorias Econômicas		1.000,00	0,00	0,00	0,00	1.000,00

D **otação:** **70.10.15.451.3 - Ampliação, Reforma e Requalificação de Prédios Administrativos**
011.3002

44903900 00	Outros Serviços de Terceiros - Pessoa Jurídica	1.000,00	0,00	0,00	0,00	1.000,00
Total das Categorias Econômicas		1.000,00	0,00	0,00	0,00	1.000,00

D **otação:** **70.10.15.451.3 - Intervenção, Urbanização e Melhoria de Bairros - Plano de Obras das Subprefeituras**
022.1170

44903900 00	Outros Serviços de Terceiros - Pessoa Jurídica	4.235.646,03	0,00	432.555,32	3.802.075,83	1.014,88
44905100 00	Obras e Instalações	1.201.000,00	0,00	681.680,68	480.000,00	39.319,32
Total das Categorias Econômicas		5.436.646,03	0,00	1.114.236,00	4.282.075,83	40.334,20

D **otação:** **70.10.15.451.3 - E1033 - Reforma da Quadra - Praça Inominada entre as Ruas João Carlos Ferreira e Floriano**
022.1439 **Miranda - Pq Boa Esperança**

44903900 00	Outros Serviços de Terceiros - Pessoa Jurídica	50.000,00	0,00	41.492,54	0,00	8.507,46
Total das Categorias Econômicas		50.000,00	0,00	41.492,54	0,00	8.507,46

D **otação:** **70.10.15.451.3 - E1057 - Revitalização da Praça inominada na Av. Pedro Cardoso do Prado, 639, à margem do**
022.1448 **Córrego Cipoaba**

44903900 00	Outros Serviços de Terceiros - Pessoa Jurídica	80.000,00	0,00	0,00	0,00	80.000,00
Total das Categorias Econômicas		80.000,00	0,00	0,00	0,00	80.000,00

D **otação:** **70.10.15.451.3 - E1058 - Revitalização da Praça inominada entre a R. Gáspar Becerra e R. Emílio Retrosi, no Jd.**
022.1449 **Marilu.**



Situação dos Projetos/Atividades

44903900 00	Outros Serviços de Terceiros - Pessoa Jurídica	100.000,00	0,00	0,00	0,00	100.000,00
Total das Categorias Econômicas		100.000,00	0,00	0,00	0,00	100.000,00

D **70.10.15.451.3 - E1059 - Reforma da Quadra Esportiva na Praça Gilberto Reis Possani, no Parque São Rafael**
otação: **022.1450**

44903900 00	Outros Serviços de Terceiros - Pessoa Jurídica	0,00	0,00	0,00	0,00	0,00
Total das Categorias Econômicas		0,00	0,00	0,00	0,00	0,00

D **70.10.15.451.3 - E1247 - Obras e Intervenção no Bairro de São Mateus**
otação: **022.1476**

44905100 00	Obras e Instalações	0,00	0,00	0,00	0,00	0,00
Total das Categorias Econômicas		0,00	0,00	0,00	0,00	0,00

D **70.10.15.451.3 - Manutenção de Prédios Administrativos**
otação: **024.2999**

33903900 00	Outros Serviços de Terceiros - Pessoa Jurídica	100.000,00	0,00	1.010,00	8.642,29	90.347,71
Total das Categorias Econômicas		100.000,00	0,00	1.010,00	8.642,29	90.347,71



Situação dos Projetos/Atividades

Conta Despesa	Descrição	Orçado Atual	Empenhado Mês	Empenhado Ano	Saldo Reservas	Saldo Orçado s/ Congelamento
D otação:	70.10.15.452.3 - Manutenção e Operação de Áreas Verdes e Vegetação Arbórea 005.2705					
33903900 00	Outros Serviços de Terceiros - Pessoa Jurídica	5.511.105,92	0,00	5.369.276,86	34.207,00	107.622,06
Total das Categorias Econômicas		5.511.105,92	0,00	5.369.276,86	34.207,00	107.622,06
D otação:	70.10.15.452.3 - Reforma e Acessibilidade em Passeios Públicos 006.1169					
44903900 00	Outros Serviços de Terceiros - Pessoa Jurídica	2.500,00	0,00	0,00	0,00	2.500,00
Total das Categorias Econômicas		2.500,00	0,00	0,00	0,00	2.500,00
D otação:	70.10.15.452.3 - Manutenção e Operação no Serviço de Guias e Sarjetas (Vias e Logradouros) 022.2339					



Situação dos Projetos/Atividades

33903000 00	Material de Consumo	130.000,00	0,00	119.952,37	10.047,63	0,00
33903900 00	Outros Serviços de Terceiros - Pessoa Jurídica	2.487.835,55	0,00	2.382.477,12	105.358,43	0,00
Total das Categorias Econômicas		2.617.835,55	0,00	2.502.429,49	115.406,06	0,00
Dotação: 70.10.15.452.3022.2340 - Operação Tapa Buraco						
33903900 00	Outros Serviços de Terceiros - Pessoa Jurídica	0,00	0,00	0,00	0,00	0,00
Total das Categorias Econômicas		0,00	0,00	0,00	0,00	0,00
Dotação: 70.10.15.452.3022.2341 - Manutenção de Vias e Áreas Públicas						
33903000 00	Material de Consumo	337.589,00	47.730,00	177.716,86	159.872,14	0,00
33903900 00	Outros Serviços de Terceiros - Pessoa Jurídica	2.577.132,57	444.027,00	2.157.518,59	367.816,28	51.797,70
Total das Categorias Econômicas		2.914.721,57	491.757,00	2.335.235,45	527.688,42	51.797,70
Dotação: 70.10.15.452.3022.2387 - Ações de Fiscalização do Comércio Ilegal						
33903900 00	Outros Serviços de Terceiros - Pessoa Jurídica	0,00	0,00	0,00	0,00	0,00
Total das Categorias Econômicas		0,00	0,00	0,00	0,00	0,00
Dotação: 70.10.17.512.3005.2367 - Manutenção de Sistemas de Drenagem						
33903000 00	Material de Consumo	130.000,00	0,00	106.475,82	21.875,00	1.649,18
33903900 00	Outros Serviços de Terceiros - Pessoa Jurídica	19.396.606,80	174.600,00	18.832.114,91	119.386,68	445.105,21
Total das Categorias Econômicas		19.526.606,80	174.600,00	18.938.590,73	141.261,68	446.754,39
Total do Órgão / Unidade		55.765.224,87	673.333,47	45.280.686,40	5.386.086,46	5.098.452,01
Total Geral da Empresa		55.765.224,87	673.333,47	45.280.686,40	5.386.086,46	5.098.452,01

Dezembro

Conta Despesa	Descrição	Orçado Atual	Empenhado Mês	Empenhado Ano	Saldo Reservas	Saldo Orçado s/ Congelamento
---------------	-----------	--------------	---------------	---------------	----------------	------------------------------

Órgão: 70 Subprefeitura São Mateus

Unidade: 10 Administração da Subprefeitura

D 70.10.04.122.3 - Manutenção e Operação dos Conselhos e Espaços Participativos Municipais

otação: **012.2803**

33903000 00	Material de Consumo	0,00	0,00	0,00	0,00	0,00
33903900 00	Outros Serviços de Terceiros - Pessoa Jurídica	0,00	0,00	0,00	0,00	0,00
44905200 00	Equipamentos e Material Permanente	6.270,00	0,00	0,00	0,00	6.270,00



Situação dos Projetos/Atividades

Total das Categorias Econômicas 6.270,00 0,00 0,00 0,00 6.270,00

D **otação:** **70.10.04.122.3 - Manutenção e Operação do Descomplica SP**
024.2403

33903000 00	Material de Consumo	0,00	0,00	0,00	0,00	0,00
33903900 00	Outros Serviços de Terceiros - Pessoa Jurídica	250.000,00	0,00	250.000,00	0,00	0,00
Total das Categorias Econômicas		250.000,00	0,00	250.000,00	0,00	0,00

D **otação:** **70.10.04.126.3 - Aquisição de Materiais, Equipamentos e Serviços de Informação e Comunicação**
011.2818

33903000 00	Material de Consumo	3.484,00	0,00	0,00	0,00	3.484,00
33904000 00	Serviços de Tecnologia da Informação e Comunicação - Pessoa Jurídica	125.737,43	0,00	105.545,03	0,00	20.192,40
44905200 00	Equipamentos e Material Permanente	130.000,00	12.000,00	12.000,00	0,00	118.000,00
Total das Categorias Econômicas		259.221,43	12.000,00	117.545,03	0,00	141.676,40

D **otação:** **70.10.13.392.3 - Programação de Atividades Culturais**
001.6354

33903900 00	Outros Serviços de Terceiros - Pessoa Jurídica	0,00	0,00	0,00	0,00	0,00
Total das Categorias Econômicas		0,00	0,00	0,00	0,00	0,00

D **otação:** **70.10.15.122.3 - Administração da Unidade**
024.2100

31901100 00	Vencimentos e Vantagens Fixas - Pessoal Civil	12.506.990,00	1.605.438,20	11.614.616,43	0,00	892.373,57
33900800 00	Outros Benefícios Assistenciais do Servidor e do Militar	1.230,48	102,54	1.230,48	0,00	0,00
33903000 00	Material de Consumo	131.449,51	529,00	60.985,13	0,00	70.464,38
33903300 00	Passagens e Despesas com Locomoção	117.000,00	-56.238,88	13.009,12	0,00	103.990,88
33903700 00	Locação de Mão-de-Obra	0,00	0,00	0,00	0,00	0,00
33903900 00	Outros Serviços de Terceiros - Pessoa Jurídica	4.061.529,36	-264,00	4.061.265,36	0,00	264,00
33904600 00	Auxílio-Alimentação	1.450.000,00	115.626,85	1.425.533,23	0,00	24.466,77
33904700 00	Obrigações Tributárias e Contributivas	63.872,30	0,00	63.872,30	0,00	0,00



Situação dos Projetos/Atividades

33904900 00	Auxílio-Transporte	220.000,00	8.372,01	111.298,17	0,00	108.701,83
44905200 00	Equipamentos e Material Permanente	5.000,00	0,00	0,00	0,00	5.000,00
Total das Categorias Econômicas		18.557.071,65	1.673.565,72	17.351.810,22	0,00	1.205.261,43

D **70.10.15.451.3 - Aquisição e Construção de Prédios Administrativos**
otação: **011.3000**



Situação dos Projetos/Atividades

Conta Despesa	Descrição	Orçado Atual	Empenhado Mês	Empenhado Ano	Saldo Reservas	Saldo Orçado s/ Congelamento
44903900 00	Outros Serviços de Terceiros - Pessoa Jurídica	0,00	0,00	0,00	0,00	0,00
Total das Categorias Econômicas		0,00	0,00	0,00	0,00	0,00

D **otação:** **70.10.15.451.3 - Ampliação, Reforma e Requalificação de Prédios Administrativos**
011.3002

44903900 00	Outros Serviços de Terceiros - Pessoa Jurídica	0,00	0,00	0,00	0,00	0,00
Total das Categorias Econômicas		0,00	0,00	0,00	0,00	0,00

D **otação:** **70.10.15.451.3 - Intervenção, Urbanização e Melhoria de Bairros - Plano de Obras das Subprefeituras**
022.1170

44903900 00	Outros Serviços de Terceiros - Pessoa Jurídica	4.794.803,19	1.932.824,99	2.365.380,31	0,00	2.429.422,88
44905100 00	Obras e Instalações	2.000.000,00	0,00	681.680,68	0,00	1.318.319,32
44909200 00	Despesas de Exercícios Anteriores	0,00	0,00	0,00	0,00	0,00
Total das Categorias Econômicas		6.794.803,19	1.932.824,99	3.047.060,99	0,00	3.747.742,20

D **otação:** **70.10.15.451.3 - E1033 - Reforma da Quadra - Praça Inominada entre as Ruas João Carlos Ferreira e Floriano**
022.1439 **Miranda - Pq Boa Esperança**

44903900 00	Outros Serviços de Terceiros - Pessoa Jurídica	50.000,00	0,00	41.492,54	0,00	8.507,46
Total das Categorias Econômicas		50.000,00	0,00	41.492,54	0,00	8.507,46

D **otação:** **70.10.15.451.3 - E1057 - Revitalização da Praça inominada na Av. Pedro Cardoso do Prado, 639, à margem do**
022.1448 **Córrego Cipoaba**

44903900 00	Outros Serviços de Terceiros - Pessoa Jurídica	80.000,00	0,00	0,00	0,00	80.000,00
Total das Categorias Econômicas		80.000,00	0,00	0,00	0,00	80.000,00

D **otação:** **70.10.15.451.3** **022.1449**



Situação dos Projetos/Atividades

- E1058 - Revitalização da Praça inominada entre a R. Gáspar Becerra e R. Emílio Retrosi, no Jd. Marilu.

44903900 00	Outros Serviços de Terceiros - Pessoa Jurídica	100.000,00	0,00	0,00	0,00	100.000,00
Total das Categorias Econômicas		100.000,00	0,00	0,00	0,00	100.000,00

**D 70.10.15.451.3 - E1059 - Reforma da Quadra Esportiva na Praça Gilberto Reis Possani, no Parque São Rafael
022.1450**

44903900 00	Outros Serviços de Terceiros - Pessoa Jurídica	0,00	0,00	0,00	0,00	0,00
Total das Categorias Econômicas		0,00	0,00	0,00	0,00	0,00

**D 70.10.15.451.3 - E1247 - Obras e Intervenção no Bairro de São Mateus
022.1476**

44905100 00	Obras e Instalações	0,00	0,00	0,00	0,00	0,00
Total das Categorias Econômicas		0,00	0,00	0,00	0,00	0,00

**D 70.10.15.451.3 - Manutenção de Prédios Administrativos
024.2999**

33903900 00	Outros Serviços de Terceiros - Pessoa Jurídica	9.652,29	0,00	1.010,00	0,00	8.642,29
Total das Categorias Econômicas		9.652,29	0,00	1.010,00	0,00	8.642,29



Situação dos Projetos/Atividades

Conta Despesa	Descrição	Orçado Atual	Empenhado Mês	Empenhado Ano	Saldo Reservas	Saldo Orçado s/ Congelamento
D	70.10.15.452.3 - Manutenção e Operação de Áreas Verdes e Vegetação Arbórea					
otação:	005.2705					
33903900 00	Outros Serviços de Terceiros - Pessoa Jurídica	5.768.843,53	0,00	5.645.314,16	0,00	123.529,37
Total das Categorias Econômicas		5.768.843,53	0,00	5.645.314,16	0,00	123.529,37
Dotação:	70.10.15.452.3006.1169 - Reforma e Acessibilidade em Passeios Públicos					
44903900 00	Outros Serviços de Terceiros - Pessoa Jurídica	0,00	0,00	0,00	0,00	0,00
Total das Categorias Econômicas		0,00	0,00	0,00	0,00	0,00

D **70.10.15.452.3 - Manutenção e Operação no Serviço de Guias e Sarjetas (Vias e Logradouros)**
otação: **022.2339**



Situação dos Projetos/Atividades

33903000 00	Material de Consumo	130.000,00	0,00	119.952,37	0,00	10.047,63
33903900 00	Outros Serviços de Terceiros - Pessoa Jurídica	2.487.835,55	50.000,00	2.432.477,12	0,00	55.358,43
Total das Categorias Econômicas		2.617.835,55	50.000,00	2.552.429,49	0,00	65.406,06
Dotação:	70.10.15.452.3022.2340 - Operação Tapa Buraco					
33903900 00	Outros Serviços de Terceiros - Pessoa Jurídica	0,00	0,00	0,00	0,00	0,00
Total das Categorias Econômicas		0,00	0,00	0,00	0,00	0,00
Dotação:	70.10.15.452.3022.2341 - Manutenção de Vias e Áreas Públicas					
33903000 00	Material de Consumo	337.589,00	11.400,00	189.116,86	0,00	148.472,14
33903900 00	Outros Serviços de Terceiros - Pessoa Jurídica	2.525.334,87	6.979,80	2.164.498,39	0,00	360.836,48
Total das Categorias Econômicas		2.862.923,87	18.379,80	2.353.615,25	0,00	509.308,62
Dotação:	70.10.15.452.3022.2387 - Ações de Fiscalização do Comércio Ilegal					
33903900 00	Outros Serviços de Terceiros - Pessoa Jurídica	0,00	0,00	0,00	0,00	0,00
Total das Categorias Econômicas		0,00	0,00	0,00	0,00	0,00
Dotação:	70.10.17.512.3005.2367 - Manutenção de Sistemas de Drenagem					
33903000 00	Material de Consumo	130.000,00	-8.030,15	98.445,67	0,00	31.554,33
33903900 00	Outros Serviços de Terceiros - Pessoa Jurídica	19.396.606,80	-0,01	18.832.114,90	0,00	564.491,90
Total das Categorias Econômicas		19.526.606,80	-8.030,16	18.930.560,57	0,00	596.046,23
Total do Órgão / Unidade		56.883.228,31	3.678.740,35	50.290.838,25	0,00	6.592.390,06
Total Geral da Empresa		56.883.228,31	3.678.740,35	50.290.838,25	0,00	6.592.390,06

Fonte: Site da Subprefeitura São Mateus – Execução Orçamentária

3.1 Unidades de Saúde

Secretaria Municipal de Saúde é a responsável pelo planejamento, organização, elaboração, execução e avaliação das ações e políticas de saúde previstas no SUS, dentro das atribuições do município.

No município de São Paulo é parte as atribuições e funções da Secretaria Municipal da Saúde, conforme [Decreto Municipal nº 57.857/2017](#), realizar as ações voltadas a atingir esses objetivos, dentro das suas competências.

**Situação dos Projetos/Atividades**

Não podemos esquecer que é parte das responsabilidades da Secretaria fortalecer o controle social no SUS e, por conta disso, antes de serem divulgados, os instrumentos de gestão do SUS devem ser apreciados pelo Conselho Municipal de Saúde.

Realizamos também ações de cooperações técnicas com outros municípios, para que todos juntos possamos construir modelos assistenciais e de gestão cada vez mais próximos do interesse da população.

Unidades:

Subprefeitura	Especialidade	Horário de funcionamento	Dias	Endereço	Telefone	Dis
São Mateus	AMA UBS JARDIM DA CONQUISTA III	7h às 19h	Seg a Sab	TRAV. SOMOS TODOS IGUAIS, 330 - JD.CONQUISTA	2735-4202	IGU M
São Mateus	AMA UBS JARDIM DAS LARANJEIRAS	7h às 19h	Seg a Sab	RUA: BENTO GUELFY, 1100 - JD.DAS LARANJEIRAS	2731-7252	IGU M
São Mateus	AMA UBS AMA UBSJARDIM SANTO ANDRE	7h às 19h	Seg a Sab	RUA: MIGUEL FERREIRA DE MELO, 497 - JD.SANTO ANDRÉ	2253-8623	SA RAF
São Mateus	AMA UBS JARDIM SÃO FRANCISCO II	7h às 19h	Seg a Sab	RUA: BANDEIRA DE ARACAMBI, 704 - JD.RODOLFO PIRANI	2751-6712	SA RAF
São Mateus	AMA UBS JARDIM TIETE I	7h às 19h	Seg a Sab	AV. ENGENHO NOVO, 120 - JD. TIETE	2017-1431	SA MA
São Mateus	CAPS AD SÃO MATEUS	24hs	24hs	RUA: JOAQUIM GOUVEA FRANCO, 150 - SÃO MATEUS	2019-8143	SA MA
São Mateus	CAPS ADULTO SÃO MATEUS	24hs	24hs	RUA JOAQUIM GOUVEIA FRANCO, 928 - SÃO MATEUS	2962-3464	SA MA
São Mateus	CAPS INFANTIL SÃO MATEUS	7h às 19h	Seg a Sex	RUA: CLAUDIO AUGUSTO FERNANDES, 188 - SÃO MATEUS	2012-5956	SA MA
São Mateus	CPN SÃO MATEUS	7h às 19h	Seg a Sex	RUA: DR. AURELIANO DA SILVA ARRUDA, 403 - SÃO MATEUS	2012-5175	SA MA
São Mateus	SAE SÃO MATEUS	7h às 19h	Seg a Sex	AV. MATEO BEI, 838 - SÃO MATEUS	2919-0697	SA MA
São Mateus	CEO SÃO MATEUS	7h às 19h	Seg a Sex	RUA: AUGUSTO FERREIRA RAMOS, 9 - JD. TIETE	2017-5530	SA MA
São Mateus	HOSPITAL DIA/REDE HORA CERTA	7h às 19h	Seg a Sab	RUA: AUGUSTO FERREIRA RAMOS, 9 - JD. TIETE	2919-5248	SA MA



Situação dos Projetos/Atividades

São Mateus	CER II SÃO MATEUS	7h às 19h	Seg a Sex	RUA: AUGUSTO FERREIRA RAMOS, 9 - JD. TIETE	2010-0491	SA MA S
São Mateus	PAI SÃO MATEUS	8h às 17h	Seg a Sex -	RUA: DR. AURELIANO DA SILVA ARRUDA, 403 - SÃO MATEUS		SA MA S
São Mateus	PAI IGUATEMI	8h às 17h	Seg a Sex -	AV. RAGUEB CHOEFI, 3826 JD. AUGUSTO	2059-8391	IGU M
São Mateus	PA SÃO MATEUS II	24hs	24hs	RUA: MAESTRO JOÃO BALAN, 88 - SÃO MATEUS	2013-1346	SA MA S
São Mateus	SAD SÃO MATEUS	7h às 19h	Seg a Sex	AV. MATEO BEI, 838 - SÃO MATEUS	3793-0947	SA MA S
São Mateus	SRT 1	24hs	24hs	RUA JOAQUIM GOUVEIA FRANCO, 899- SÃO MATEUS	2013-1511	SA MA S
São Mateus	SRT 2	24hs	24hs	RUA DR. RAUL MANSO SAYÃO FULHO, 582 - SÃO MATEUS	2478-9677	SA MA S
São Mateus	SRT 3	24hs	24hs	RUA ANGELO DE CANDIA, 1782	2476-4267	SA MA S
São Mateus	UBS CDHU PALANQUE	7h às 19h	Seg a Sex	RUA: PONTE DA AMIZADE, 2A - JD. PALANQUE	2735-3820	IGU M
São Mateus	UBS CIDADE SATELITE SANTA BARBARA	7h às 19h	Seg a Sex	RUA: SOL, 45 - CIDADE SATÉLITE SANTA BARBARA	2012-8262	SA MA S
São Mateus	UBS JARDIM CARRÃOZINHO	7h às 19h	Seg a Sex	RUA: MARCOS GONÇALVES CORREIA, 25 - JD.V.CARRÃO	2754-0622	SA RAF
São Mateus	UBS JARDIM COLONIAL		Seg a Sex	AV: JOSÉ RODRIGUES SANTARÉM, 464 - JD. COLONIAL	2018-3519	SA MA S
São Mateus	UBS JARDIM COLORADO	7h às 19h	Seg a Sex	RUA: DR. JOSÉ DE ARAUJO VIEIRA, 61 - JD.RODOLFO PIRANI	2751-6474	SA RAF
São Mateus	UBS JARDIM DA CONQUISTA I	7h às 19h	Seg a Sex	RUA: PERAMIRIM, 01 - VILA BELA	2253-2723	IGU M
São Mateus	UBS JARDIM DA CONQUISTA II	7h às 19h	Seg a Sex	TRAVESSA SOMOS TODOS IGUAIS, 915 - JD. CONQUISTA	2735-3079	IGU M
São Mateus	UBS JARDIM IV CENTENARIO	7h às 19h	Seg a Sex	RUA: CAMPO FLORIDO, 482 - JD. IMPERADOR	2726-0174	SA MA S



Situação dos Projetos/Atividades

São Mateus	UBS JARDIM NOVE DE JULHO	7h às 19h	Seg a Sex	RUA: SIBALDO LINS, 146 - JD.NOVE DE JULHO	2919-0200	SA MA S
São Mateus	UBS JARDIM PARAGUACU	7h às 19h	Seg a Sex	RUA: TAIUBEIRAS, 125 - JD. PARAGUAÇU	2727-0484	SA MA S
São Mateus	UBS JARDIM ROSELI	7h às 19h	Seg a Sex	RUA: SIMÕES NUNES, 31 - JD. ROSELI	2731-5143	IGU M
São Mateus	UBS JARDIM TIETE II	7h às 19h	Seg a Sex	RUA: AUGUSTO FERREIRA RAMOS, 9 - JD. TIETE	2017-0093	SA MA S
São Mateus	UBS PARQUE BOA ESPERANCA	7h às 19h	Seg a Sex	AV. RAGUEB CHOEFI, 3826 JD. AUGUSTO	2731-0669	IGU M
São Mateus	UBS PARQUE SAO RAFAEL	7h às 19h	Seg a Sex	RUA: DR. ARISTIDES RICARDO. 313 - PQ. SÃO RAFAEL	2919-5006	SA RAF
São Mateus	UBS RECANTO VERDE DO SOL	7h às 19h	Seg a Sex	ESTRADA DOS FIDELIS, 10 - RECANTO VERDE SOL	2734-3271	IGU M
São Mateus	UBS RIO CLARO	7h às 19h	Seg a Sex	RUA: CINIRA POLÔNIO, 33 - JD. RIO CLARO	2253-4307	SA RAF
São Mateus	UBS SAO MATEUS I	7h às 19h	Seg a Sex	RUA: ANGELO DE CANDIA, 1058 - SÃO MATEUS	2919-1717	SA MA S
São Mateus	URSI SÃO MATEUS	7h às 19h	Seg a Sex	RUA ANGELO DE CANDIA, 1109	2013-1723	SA MA S
São Mateus	UVIS SÃO MATEUS	7h às 19h	Seg a Sex	AV. RAGUEB CHOEFI, 1400 - PQ. SÃO LOURENÇO	2013-1139	SA MA S

3.2 Assistência Social

Em 2021, a Secretaria Municipal de Assistência e Desenvolvimento Social (SMADS) inaugurou na região de São Mateus, na Zona Leste da capital, dois serviços de assistência social: a República para Adultos São Lázaro II e o Serviço de Assistência Social à Família e Proteção Social Básica no Domicílio (SASF) Comunidade em Foco – Iguatemi II.

A República para Adultos São Lázaro, tem capacidade para atender 20 mulheres. No SASF Iguatemi II é feito um atendimento por agentes, que vão até a residência das pessoas. São mil famílias em situação de vulnerabilidade que recebem orientação quanto aos seus direitos e encaminhamento para os serviços de saúde.



Situação dos Projetos/Atividades



O Sasf ajuda a identificar e combater situações de violência contra a mulher e crianças

Supervisão de Assistência Social



SAS -
São Mateus
Relaç
ão de
Serviços
Parceirizados



Situação dos Projetos/Atividades

NOME DE REFERÊNCIA	Nº DE SERVIÇOS	TIP DE SERVIÇO	NOME FANTASIA	PROCESSO ADMINISTRATIVO	ERBA MUNICIPAL	ERBA ESTADUAL	ERBA FEDERAL	ERB MENSAL	ERB ANUAL	VALOR	IMPOSTOS	GAS ESPECÍFICAS	INÍCIO VIGÊNCIA	TÉRMINO VIGÊNCIA	LOCAL	AIRESTRI	EP	ELEFONE	NOME DO GERENTE (A)	E-MAIL
		Serviço de Acolhimento Institucional para Crianças e Adolescentes	SAICA SÃO MATEUS I	024.2017/0003063-6	09.335,47			09.315/35,47	15/2018	OCADO PELA OSC COM REPASSE DE SMADS - (ALUGUEL R\$ 5.735,48 + IPTU R\$ 335,14)	5	2 (BAIXAS TEMPERATURAS)	1/10/18	0/09/2023	SIG ILOSO	IGILO SO	ão Mateus	010-8778	Raquel Marculino da Rocha	brigosao@mateus@gmail.com
		Serviço de Acolhimento Institucional para Crianças e Adolescentes	SAICA SÃO MATEUS II	024.2020/0005054-3	\$ 86.973,33			\$ 86.973,33	05/2020	OCADO SMADS	5	2 (BAIXAS TEMPERATURAS)	1/09/20	1/08/2025	SIG ILOSO	IGILO SO	ão Mateus	013-0679	Daniela Yamashiro	brigosao@mateus2@gmail.com
		Serviço de Acolhimento Institucional para Crianças e Adolescentes	SAICA SÃO MATEUS III	024.2020/0005075-6	\$ 101.710,75			\$ 101.710,75	12/2020	OCADO SMADS (R\$ 7.601,10)	5	2 (BAIXAS TEMPERATURAS)	1/09/20	1/08/2025	SIG ILOSO	IGILO SO	ão Mateus	012-0852	Soraia Nunes da Silva	brigosao3@gmail.com



Situação dos Projetos/Atividades

	Serviço de Acolhimento Institucional para Crianças e Adolescentes	SAICA SÃO MATEUS IV	024.20 21/000 0513-2	\$ 92.92 8,37	\$ 92.920 28,37	75/ 20 21	L OCADO PELA OSC COM REPASSE DE SMADS - (ALUGUEL R\$ 4.298,00 + IPTU R\$ 102,94)	5	2 (BAIXAS TEMPERAT URAS)	2/0 6/2 021	1/0 6/2 026	SIG ILOSO	IGILO SO	ão Mate us	649- 9188	enata da Silva Santos	R saicasaom ateus4 @sonh areaco nte cer.or g.br	
	Serviço de Acolhimento Institucional para Crianças e Adolescentes	SAICA SÃO MATEUS V	024.20 18/000 0148-4	\$ 72.44 6,51	\$ 72.420 46,51	54/ 20 18	LOCADO PELA OSC COM REPASSE DE SMADS - (ALUGUE L R\$ 2.097,46)	5	2 (BAIXAS TEMPERAT URAS)	8/1 0/2 018	7/1 0/2 023	SIG ILOSO	IGILO SO	ão Mate us	017- 5896	imone Gonçalve s de Oliveira	S saica.sao mateu s5@ap oio- sp.org .br	
	de Acolhimento Institucional para Crianças e Adolescentes	SAICA VIDA CARRAPICHO	024.20 20/000 0443-6	\$ 101.7 10,75	\$ 101.20 710,20 75	52/ 20 20	L OCADO PELA OSC COM REPASSE DE SMADS (R\$ 5.191,69)	5	2 (BAIXAS TEMPERAT URAS)	1/0 7/2 020	0/0 6/2 025	SIG ILOSO	IGILO SO	ão Mate us	638- 5312	egina Oliveira S. Araujo	R aicavidaçã @vanobrn br estacaopã andocsmf.	
	Serviço de Medidas Socioeducativas em Meio Aberto	MSE/MA ARTE DE VIVER - SÃO RAFAEL	024.20 20/000 0451-7	\$ 63.11 6,57	\$ 63.120 16,520 7	56/ 20 20	L OCADO PELA OSC COM REPASSE DE SMADS - (ALUGUEL	0	X	1/0 7/2 020	0/0 6/2 025	Rua Júlio Cesar Moreira, 518/524	ardim Rodolf o Pirani	ão Rafa el	8310- 160	753- 0869	teitor Braz de Oliveira	H mse arted eviver @sonh areaco nte cer.or g.br



PREFEITURA DO MUNICÍPIO DE SÃO PAULO

Exe

Situação dos Projetos/Atividades

									(R\$ 1.874,00 + IPTU R\$ 86,89)										
	Serviço de Medidas Socioeducativas em Meio Aberto	MSE-MA- ESPAÇO JUVENTUDE E CIDADANIA	024.20 20/000 0446-0	\$ 68.16 6,29	\$ 68.16 66,29	43/ 20 20		LOCADO PELA OSC COM REPASSE DE SMADS - (ALUGUEL R\$ 6.405,12 + IPTU R\$ 605,49)	0	X	1/0 7/2 020	0/0 6/2 025	Rua Angelo de Candia, 952	idade São Mateu s	ão Mate us	3958- 000	793- 2855	Flávia da Silva Oliveira	F mse_espacojuvenude@sonhareacontec.org.br
	Serviço de Medidas Socioeducativas em Meio Aberto	MSE/MA Dias Melhores	024.20 20/000 1054-1	\$ 46.38 8,27	\$ 46.38 88,27	01/ 20 20		LOCADO PELA OSC COM REPASSE DE SMADS - (ALUGUEL R\$ 2300,00 + IPTU R\$ 78,61)	0	X	9/0 7/2 020	8/0 7/2 025	Rua Francisco de Melo Palheta, 342	q. Boa Esper ança	guate mi	8341- 000	734- 2178	Jessica Domingos Lopes	J msediasmelhores@sonhareacontec.org.br
0	Serviço de Proteção Social às Crianças e Adolescentes Vítimas de Violência	SPSCA VV - ESTRELAS DA TERRA	024.20 17/000 3631-6	\$ 57.12 4,60	\$ 57.12 24,60	51/ 20 18		LOCADO PELA OSC COM REPASSE DE SMADS - (ALUGUEL R\$ 2665,92 + IPTU R\$ 4,41)	10	X	0/0 7/2 018	9/0 7/2 023	Rua Joaquim Gouveia Franco, 847	idade São Mateu s	ão Mate us	3961- 020	476- 8239	Ernando de Sousa Brito	F spv.saomateus@sonhareacontec.org.br



Situação dos Projetos/Atividades

1	Centro de Acolhida às Pessoas em Situação de Rua - Modalidade: Centro de Acolhida para Adultos II por 24 horas	CENTRO DE ACOLHIDA - SÃO MATEUS	024.2019/0003013-3	\$144.504,92			\$144.504,92	27/19	OCADO SMADS (R\$ 12.079,49)	00	15 (BAIXAS TEMPERATURAS) 100 VAGAS DIA E 100 VAGAS NOITES - 70 VAGAS NOITE MASC E 30 FEM	8/10/2019	7/10/2024	Avenida Mateo Bei, 1409	Mateus	Mateus	3949-011	013-9693	osana Lessa Bastos da Costa	R	centrodeacolhida.saomateus@gmail.com
2	Centro de Defesa e de Convivência da Mulher	CASA CIDINHA KOPCAK	024.2017/0003065-2	\$12.601,82	\$31.543,22		\$44.145,04	15/18	OCADO PELA OSC COM REPASSE DE SMADS - (ALUGUEL R\$ 4.234,86 + IPTU R\$ 196,35)	10	X	1/07/2018	0/06/2023	Rua Margarida Cardoso dos Santos, 500	idade São Mateus	ão Mateus	3961-010	015-4195	éssica Bretas	J	casacidinha@soharecontecer.org.br
3	Núcleo de Apoio à Inclusão Social para Pessoas com Deficiência II e III	NAISPCD COMUNIDADE CANTINHO DA PAZ Núcleo III	024.2019/00030307-1	\$43.910,08			\$43.910,08	21/19	SPONIBILIZADO PELA OSC	0	X	0/06/2019	9/06/2024	Rua Júlio Cesar Moreira, 274	ardim Rodolfo Pirani	ão Rafael	8310-160	015-8666	Maria do Carmo Andrade de Barros Nogueira	c	antinhoda pazsp3@hotmail.com
4	Núcleo de Apoio à Inclusão Social para Pessoas com Deficiência II e III	NAISPD CANTINHO DA PAZ NÚCLEO II	024.2018/0003249-5	\$43.910,08			\$43.910,08	22/18	SPONIBILIZADO PELA OSC	0	X	2/10/2018	1/10/2023	Rua Diogo Garcia, 254	Parque Boa Esper	guate mi	8370-030	734-5601	ilvia Regina	S	antinhoda pazsp2@



Situação dos Projetos/Atividades

								10,08											Melo da Silva	hotmail.com	
5	Instituição de Longa Permanência para Idoso - ILPI	ILPI SÃO MATEUS	024.2021/000323-7	\$ 145.474,18	\$ 15/2021			145.2021	OCADO PELA OSC COM REPASSE DE SMADS - (ALUGUEL R\$ 11.929,08 + IPTU R\$ 108,29)	0		X	0/04/2021	9/04/2026	Avenida Satélite, 298/308	Cidade Satélite Santa Bárbara	Mateus	8330-480	013-1397	Márcia Rodrigues de Barros	ipisaomateus@gmail.com
6	NÚCLEO DE PROTEÇÃO JURÍDICO SOCIAL E APOIO PSICOLÓGICO-NPJ	NPJ SÃO MATEUS	024.2019/000311-0	\$ 31.038,68	\$ 85/2019			31.02019	REAS	20		X	1/06/2019	1/05/2024	Rua Angelo de Candia, 964	cidade São Mateus	Mateus	3958-000	012-5987	leuma Maria dos Santos	npjasaomateus@asc.org.br
7	Serviço de Acolhimento Institucional para Jovens e Adultos com Deficiência - Residência Inclusiva	RESIDÊNCIA INCLUSIVA SÃO MATEUS	024.2018/0003616-4	\$ 167.347,38	\$ 93/2018			167.2018	OCADO SMADS Imóvel 1 - PA 2015-0.188.631-9 Imóvel 2 - PA 2015-	8		X	1/10/2018	0/09/2023	Rua Luis Botta, 1152 Rua Angelo de Candia, 1057	cidade São Mateus	Mateus	3959-000	011-2005	Simone da Silva Lopes	scantinhodapaz6ri@hotmail.com



PREFEITURA DO MUNICÍPIO DE SÃO PAULO

Exe

Situação dos Projetos/Atividades

									0.100.481-2										
8	Serviço de Acolhimento Institucional para Jovens e Adultos com Deficiência - Residência Inclusiva	RESIDÊNCIA INCLUSIVA SÃO MATEUS II e III	024.20 20/000 7175-3	\$ 202.8 95,48	\$ 202. 895, 48	60/ 20 20		LOCADO PELA OSC COM REPASSE DE SMADS ALUGUEL R\$ 8.027,61 IMÓVEL 2	0	X	6/1 1/2 020	5/1 1/2 025	Rua Embaixador Idelfonso Falcão, 90 Rua Carlos Vivaldi, 575	idade São Mateus	ão Mateus	3964 -020 3965 -030	476- 3500 478- 9908	E Ido Paixão Filho	residenciainclusiva@sonhareacontecer.org.br
9	Centro de Acolhida às Pessoas em Situação de Rua - Modalidade: Centro de Acolhida para Adultos II por 24 horas	Centro Temporário de Acolhimento - CTA SÃO MATEUS	024.20 18/000 0942-6	\$ 324.5 88,69	\$ 324. 588, 69	81/ 20 18	DISPONIBILIZADO POR SMADS COMO DATO	64 VA GA S (18 2 DI A/ 18 2 N O I T E)		X	5/0 6/2 018	4/0 6/2 023	Av. Sapopemba, 13.483	d. Rodolfo Pirani	ão Rafael	3989- 010 010	010- 0879 7357 - 7161	R afaela Maria Gabriel	com.ctas@mateus@gmail.com
0	República para Adultos - Modalidade: República para Adultos: grupos de 15 a 20	República São Lazaro II - São Mateus	024.20 20/000 8069-8	\$ 36.38 5,83	\$ 36.3 20 21	90/ 20 21	LOCADO PELA OSC COM REPASSE DE SMADS - (UNIDADE	0 vag as (20		X	1/0 4/2 021	1/0 3/2 026	Unidade Feminina: Rua Gomes Melo,	Jd. 11 de Julho .Cidade	ão Mateus	3951- 070		A nselmo Alves Jesus	psaolazar@cebasp.org.br



Situação dos Projetos/Atividades

	Serviço de Convivência e Fortalecimento de Vínculos - SCFV - Modalidade: Núcleo de Convivência de Idosos	NCI IGUATEMI	024.20 18/000 9630-2	\$ 21.84 1,09			\$ 13/21,841,099	SPONIBILIZADO PELA OSC	00	X	1/0 1/2 019	1/1 2/2 023	Rua Padre Jósimo Morais Tavares, 56	Ardim Alto Alegre	guate mi	8381-710	731-3548	Luzia Maria de Oliveira Silva	incidosoig@sonhareaconte.org.br
	Serviço de Convivência e Fortalecimento de Vínculos - Modalidade: Centro de Desenvolvimento Social e Produtivo para Adolescentes, Jovens e Adultos	CENTRO DE CAPACITAÇÃO PROFISSIONAL TABOR	024.20 19/000 7447-5	\$ 84.31 5,73			\$ 10/84,315,733	SPONIBILIZADO PELA OSC	20	40 - RECURSOS NATURAIS, 80 - PRODUÇÃO ALIMENTÍCIA	1/0 2/2 020	1/0 1/2 025	Estrada da Colônia, 120/122	Ardim São Gonçalo	guate mi	8370-190	731-9071	Emerson de Lima da Silva	ptabor@bompar.org.br
	Serviço de Convivência e Fortalecimento de Vínculos - Modalidade: Centro para Juventude	CPA PADRE BELLO	024.20 18/000 8133-0	\$ 6.755,69		5.399,38	\$ 82/52,1195,07	SPONIBILIZADO PELA OSC	20	X	1/0 2/2 019	1/0 1/2 024	Estrada da Colônia, 110	Ardim São Gonçalo	guate mi	8370-190	736-3237	Camila Aparecida Bazoli	acaocomunitari@cpaail.com.br
	Serviço de Convivência e Fortalecimento de Vínculos - Modalidade: Centro para Crianças e Adolescentes de	CCA SANTO ADRIANO	024.20 20.001 1185-2	\$ 49.20 1,56			\$ 60/49,201,566	SPONIBILIZADO PELA OSC	20	X	1/0 6/2 021	1/0 5/2 026	Rua Lago Michigan, 04	Ardim Palanque	guate mi	8485-522	734-6496	Juliana Martins Arlindo	casanto@driano@gmail.com



Situação dos Projetos/Atividades

	6 a 14 anos e 11 meses																			
	Serviço de Convivência e Fortalecimento de Vínculos - Modalidade: Centro para Crianças e Adolescentes de 6 a 14 anos e 11 meses	CCA JARDIM HELENA	024.20 17/000 3033-4	\$ 33,55 5,79			\$ 14/ 33,5 55,7 9	SPONIBILI 20 18	DI ZADO PELA OSC	0	X	1/0 6/2 018	1/0 5/2 023	ua Lorenzo Penna, 350	R ardi m Hele na	guate mi 160	8371- 736- 9786	736- 9786	arielle Cristina Dutra	M a caocoloni alhelena @globo.c om
	Serviço de Convivência e Fortalecimento de Vínculos - Modalidade: Centro para Crianças e Adolescentes de 6 a 14 anos e 11 meses	CCA SÃO JOSÉ OPERÁRIO	024.20 17/000 3007-5	\$ 49,20 1,56			\$ 16/ 49,2 01,5 6	SPONIBILI 20 18	DI ZADO PELA OSC	20	X	1/0 4/2 018	1/0 3/2 023	ua Abner Ribeiro Borges, 36	R ardi m Rose li	guate mi 080	8380- 731- 3440	731- 3440	aniel Frondule	D c casaojose operario @gmail.c om
	Serviço de Convivência e Fortalecimento de Vínculos - Modalidade: Centro de Desenvolvimento Social e Produtivo para Adolescentes, Jovens e Adultos	CEDESP CPA PADRE BELLO	024.20 19/000 5594-2	\$ 169,5 10,14			\$ 40/ 169, 510, 14	SPONIBILI 20 19	DI ZADO PELA OSC	80		8/1 0/2 019	7/1 0/2 024	strada da Colônia, 110	E ardim São Gonç alo	guate mi 190	8370- 736- 3237	736- 3237	enato Martins Fernandes	R a caocomu nitariacpa @gmail.c om



Situação dos Projetos/Atividades

	Serviço de Convivência e Fortalecimento de Vínculos - Modalidade: Centro para Crianças e Adolescentes de 6 a 14 anos e 11 meses	CCA JARDIM LARANJEIRAS	024.20 17/000 3020-2	\$ 49.20 1,56	\$ 26/ 49.20 01,56	SPONIBILI ZADO PELA OSC	20	X	1/0 4/2 018	1/0 3/2 023	Ru a Bernardes Antunes Rolim, 12 B	ardim Laranj eiras	guate mi 350	8430- 731- 2587	M arcio José Maria	cajdlarani@hot.com
	Serviço de Convivência e Fortalecimento de Vínculos - Modalidade: Centro para Crianças e Adolescentes de 6 a 14 anos e 11 meses	CCA BOA ESPERANÇA	024.20 17- 00030 26-1	\$ 49.20 1,56	\$ 84/ 49.20 01,56	SPONIBILI ZADO PELA OSC	20	X	1/0 4/2 018	1/0 3/2 023	R ua João Crispian o Soares, 20	Par qu e Bo a Es per an ça	guate mi 180	8341- 736- 9481	C rislene Angelica Nogueira	caboaesplanca@gmail.com
0	Serviço de Convivência e Fortalecimento de Vínculos - Modalidade: Centro para Crianças e Adolescentes de 6 a 14 anos e 11 meses	ALTO ALEGRE	024.20 17/000 3035-0	\$ 33.55 5,79	\$ 07/ 33.5 55,79	SPONIBILI ZADO PELA OSC	0	X	1/0 4/2 018	1/0 3/2 023	R ua Osmar Lúcio de Alencar, 57	ardim Alto Alegre	guate mi 740	8381- 059- 8485	E laine Cristina Souza Cunha	cca_altoalegre@ig.com.br ccaaltoalegre@gmail.com
1	Serviço de Convivência e Fortalecimento de Vínculos - Modalidade: Centro para Crianças e Adolescentes de	CCA SÃO JOÃO	024.20 17- 00030 09-1	\$ 49.20 1,56	\$ 93/ 49.20 01,56	SPONIBILI ZADO PELA OSC	20	X	1/0 4/2 018	1/0 3/2 023	R ua Antonio Bastos, 17	ardim São João	guate mi 350	8370- 059- 8432	D iana da Silva Rodrigues	caidsaojoao@gmail.com



Situação dos Projetos/Atividades

	6 a 14 anos e 11 meses																				
2	Serviço de Convivência e Fortalecimento de Vínculos - Modalidade: Centro para Crianças e Adolescentes de 6 a 14 anos e 11 meses	CCA CEC TABOR	024.20 17/000 3037-7	\$ 114,5 47,44				\$ 45/ 114,20 547,18 44	SPONIBILI ZADO PELA OSC	60		X	1/0 6/2 018	1/0 5/2 023	strada da Colônia, 120/122	ardim São Gonç alo	guate mi	8370- 190	731- 4455	laine Bezerra da Silva Mendes	E c ectabor@ bompar.o rg.br
3	Serviço de Assistência Social à Família e Proteção Social Básica no Domicílio SASF	SASF COMUNIDADE EM FOCO - IGUATEMI II	024.20 20/000 7914-2	\$ 69,94 1,05				\$ 84/ 69,920 41,021 5	LOCADO PELA OSC COM REPASSE DE SMADS - (ALUGUE L R\$ 1.704,04)	.00 0		X	1/0 4/2 021	1/0 3/2 026	ua João Crispian o Soares, 98	q. Boa Esper ança	guate mi	3951- 070	736- 8173	anessa Regina	V s asfcomfoc o2@ceba sp.org.br
4	Serviço de Assistência Social à Família e Proteção Social Básica no Domicílio SASF	SASF COMUNIDADE EM FOCO - IGUATEMI I	024.20 20/000 7915-0	\$ 70,36 0,02				\$ 71/ 70,320 60,021 2	LOCADO PELA OSC COM REPASSE DE SMADS - (ALUGUE L R\$ 2.123,01)	.00 0		X	6/0 6/2 021	5/0 6/2 026	ua Antônio Nunes, 51	R Jardi m das Lara njeir as	guate mi	8381- 120	736- 1002	ilvia Dias	S s asfcomfoc o1@ceba sp.org.br
	Serviço de Convivência e Fortalecimento de Vínculos - SCFV Modalidade: Núcleo de	NCI RIO CLARO	024.20 21/000 4074-4	\$ 21,47 4,01				\$ 84/ 21,420 21	P RÓPRIO MUNICIPA L	00		X	1/1 1/2 021	1/1 0/2 026	ua Cinira Polônio, 371	R Conju nto Pro mor ar Rio	ã Rafa el	8395- 320	015- 5765	andra Feitosa	S ncirioclaro @son harea conte cer.or g.br



Situação dos Projetos/Atividades

	Convivência de Idosos						74,01								Claro				dos Santos	
	Serviço de Convivência e Fortalecimento de Vínculos - Modalidade: Centro para Crianças e Adolescentes de 6 a 14 anos e 11 meses	CCA JARDIM COLONIAL	024.20 17/000 3025-3	\$ 49.20 1,56			\$ 51/49,20 01,56 6	SPONIBILIZADO PELA OSC	20	X		1/0 4/2 018	1/0 3/2 023	Rua José Velho Barreto, 281	Jardim Colonial	ão Mateus	3968-080	018-1178	Juliana Pazzotti Bertevelli	ca.colonia@gmail.com
	Serviço de Convivência e Fortalecimento de Vínculos - Modalidade: Centro de Desenvolvimento Social e Produtivo para Adolescentes, Jovens e Adultos	CENTRO DE CAPACITAÇÃO PROFISSIONAL NOVE DE JULHO	024.20 19/000 7446-7	\$ 80.61 9,73			\$ 07/80,61 19,73 3	SPONIBILIZADO PELA OSC	20	80 - GESTÃO E NEGÓCIOS, 40 - CONTROLE E PROCESSOS INDUSTRIAIS	Rua Dr. Paulo de Queirós, 503/540	1/0 2/2 020	1/0 1/2 025		Jardim Nove de Julho	ão Mateus	3951-090	019-7300	Renata Santos da Silva	pnovedejulho@hotmail.com
	Serviço de Convivência e Fortalecimento de Vínculos - Modalidade: Centro de Desenvolvimento Social e Produtivo para Adolescentes, Jovens e Adultos	CENTRO DE CAPACITAÇÃO PROFISSIONAL SANTA URSULA	024.20 19/000 7445-9	\$ 80.61 9,73			\$ 11/80,61 19,73 3	SPONIBILIZADO PELA OSC	20	80 - GESTÃO E NEGÓCIOS, 40 - INFORMAÇÃO E COMUNICAÇÃO	Rua Sargento Noel de Camargo, 619	1/0 2/2 020	1/0 5/2 025		Jardim Imperador	ão Mateus	3937-000	721-1377	Aldiana Regina Miranda Carelli	cpsantaursula@boimpar.org.br



Situação dos Projetos/Atividades

<p>Serviço de Convivência e Fortalecimento de Vínculos - Modalidade: Centro de Desenvolvimento Social e Produtivo para Adolescentes, Jovens e Adultos</p>	<p>CEDESP HENRY FORD MULTIMARCAS</p>	<p>024.20 19/000 7449-1</p>	<p>\$ 193.8 97,14</p>			<p>\$ 17/ 193,897, 14</p>	<p>SPONIBILI ZADO PELA OSC</p>	<p>20</p>	<p>20 - CONTRO LE E PROCES SOS INDUST RIAS, 100 - GESTÃO E NEGÓCI OS</p>	<p>1/0 2/2 020</p>	<p>1/0 1/2 025</p>	<p>Av . Mariana de Souza Guerra, 794</p>	<p>ardim Vila Carrã o</p>	<p>ão Rafa el</p>	<p>8340- 220</p>	<p>751- 4311</p>	<p>ndreia Alves de Souza</p>	<p>A c cphenryfo rd@gmail .com</p>
<p>Serviço de Convivência e Fortalecimento de Vínculos - Modalidade: Centro de Desenvolvimento Social e Produtivo para Adolescentes, Jovens e Adultos</p>	<p>CEDESP DONA CHANTAL</p>	<p>024.20 19/000 7450-5</p>	<p>\$ 159.8 93,56</p>			<p>\$ 09/ 159,893, 56</p>	<p>SPONIBILI ZADO PELA OSC</p>	<p>80</p>	<p>60 - GESTÃO E NEGÓCIO S, 160 - CONTROL E E PROCESS OS INDUSTRI AIS, 60 - INFORMA ÇÃO E COMUNIC AÇÃO</p>	<p>1/0 2/2 020</p>	<p>1/0 1/2 025</p>	<p>Rua Dona Chantal, 28 - Altura Km25.52 5 da Av. Sapope mba</p>	<p>ardim Vila Carrã o</p>	<p>ão Rafa el</p>	<p>8330- 180</p>	<p>751- 7667</p>	<p>aniella Batista Souza</p>	<p>D d aniella.cca chantal@o sa.org.br</p>
<p>Serviço de Convivência e Fortalecimento de Vínculos - Modalidade: Centro de Desenvolvimento Social e Produtivo para Adolescentes, Jovens e Adultos</p>	<p>CEDESP SÃO LUCAS</p>	<p>024.20 19/000 7451-3</p>	<p>\$ 82.46 7,33</p>			<p>\$ 16/ 82,467,3 3</p>	<p>SPONIBILI ZADO PELA OSC</p>	<p>20</p>	<p>40 - GESTÃO E NEGÓCIO S, 40 - AMBIENTE E SAÚDE, 40 - INFORMA ÇÃO E COMUNIC AÇÃO</p>	<p>1/0 2/2 020</p>	<p>1/0 1/2 025</p>	<p>R ua Victório Azzalim, 351</p>	<p>idade São Mate us</p>	<p>ão Mate us</p>	<p>3961- 090</p>	<p>015- 5773</p>	<p>osana Correa</p>	<p>R r osanacpa @gmail.c om</p>



Situação dos Projetos/Atividades

	Serviço de Convivência e Fortalecimento de Vínculos - Modalidade: Centro para Juventude	CJ SÃO FRANCISCO	024.20 20/000 8639-4	\$ 59.59 7,56			\$ 41/ 59,5 97,5 6	LOCADO PELA OSC COM REPASSE DE SMADS - (ALUGUEL R\$ 4.495,00)	20	X	1/0 2/2 021	1/0 1/2 026	Rua Dom Giocondo Grotti, 457	Arquiteto São Rafael	8311-120	751-5219	Leni de Souza Ramos	cjsaofrancisco@sonhareactor.org.br
	Serviço de Convivência e Fortalecimento de Vínculos - Modalidade: Centro para Crianças e Adolescentes de 6 a 14 anos e 11 meses	CCA COLMEIA	024.20 19/000 0357-8	\$ 45.05 1,69			\$ 28/ 45,0 51,6 9	DI SPONIBILIZADO PELA OSC	20	X	1/0 7/2 019	0/0 6/2 024	v. Sapopemba (Km 28), s/n	Arquiteto Santo André	8380-180	751-2056	Alessandra Genovez da Silva	ca.colmeiakm28@gmail.com
0	Serviço de Convivência e Fortalecimento de Vínculos - Modalidade: Centro para Crianças e Adolescentes de 6 a 14 anos e 11 meses	CCA RODOLFO PIRANI	024.20 17/000 3059-8	\$ 45.05 1,69			\$ 19/ 45,0 51,6 9	DI SPONIBILIZADO PELA OSC	20	X	1/0 6/2 018	1/0 5/2 023	v. Rodolfo Pirani, 445	Arquiteto Rodolfo Pirani	8310-000	751-4486	Anuza Brito Batista Arruda	odolfopiranicca@gmail.com
1	Serviço de Convivência e Fortalecimento de Vínculos - Modalidade: Centro para Crianças e Adolescentes de 6 a 14 anos e 11 meses	VILA BELA	024.20 17/000 3013-0	\$ 29.91 9,75			\$ 62/ 29,9 19,7 5	DI SPONIBILIZADO PELA OSC	0	X	1/1 1/2 018	1/1 0/2 023	Rua Manuel da Luz Drummond, 46	Arquiteto Vila Bela Rafael	8340-410	753-3514	Driana Maria do Santos	cavilabela2020@gmail.com



PREFEITURA DO MUNICÍPIO DE SÃO PAULO

Exe

2	Serviço de Convivência e Fortalecimento de Vínculos - Modalidade: Centro para Crianças e Adolescentes de 6 a 14 anos e 11 meses	CCA PADRE MOREIRA	024.20 17/000 3015-6	\$ 45.20 0,97	\$ 65/45.20 00,97	DI SPONIBILI ZADO PELA OSC	20	X	1/0 8/2 018	1/0 7/2 023	Rua Fernandes Tourinho, 182	ardim Vera Cruz	ão Rafa el	8330- 120	793- 2310	A gane Fibra Tello	capmore ira@gmail .com
3	Serviço de Convivência e Fortalecimento de Vínculos - Modalidade: Centro para Crianças e Adolescentes de 6 a 14 anos e 11 meses	CCA CARLOS MARIGHELA	024.20 19/000 4986-1	\$ 68.62 9,12	\$ 08/68.62 29,12	P RÓPRIO MUNICIPA L	80	X	8/1 0/2 019	7/1 0/2 024	Tv. Malva Pavão, 132 - A	arque São Rafael	ão Rafa el	8311- 350	753- 6655	V anessa Sousa Castro	ccacarlos marigh ela@s onhare acon tecer.o rg.br
4	Serviço de Convivência e Fortalecimento de Vínculos - Modalidade: Centro para Crianças e Adolescentes de 6 a 14 anos e 11 meses	CCA CONSTRUINDO UM SONHO	024.20 18/000 0145-0	\$ 47.50 9,41	\$ 79/47.50 09,41	L OCADO PELA OSC COM REPASSE DE SMADS - (ALUGUEL R\$ 2.210,26 + IPTU R\$ 98,18)	20	X	1/0 5/2 018	0/0 4/2 023	Rua Dom Giocondo Grotti, 367	arque São Rafael	ão Rafa el	8311- 120	753- 3962	A na Angélica de Oliveira Marques	ccaconstru indou mson ho@g mail.c om
5	Serviço de Convivência e Fortalecimento de Vínculos - Modalidade: Centro para Crianças e	CCA CEC CARRÃOZINHO	024.20 17- 66.09 8,33	\$ 66.09 8,33	\$ 80/66.09 18	DI SPONIBILI ZADO PELA OSC	80	X	1/0 4/2 018	1/0 3/2 023	Rua Ernesto Firmino, 29	ardim Vila	ão Rafa el	8340- 000	754- 0055	L eandro França da Silva	arraozinh o@bomp ar.org.br



PREFEITURA DO MUNICÍPIO DE SÃO PAULO

Exe

	Centro para Crianças e Adolescentes de 6 a 14 anos e 11 meses		17/000 3011-3	45.20 0,97			00,9 7	20 18	ZADO PELA OSC			7/2 018	6/2 023	Piratininga, 75	Santo André	Rafa el			Claudino da Silva	mpar.org.br
0	Serviço de Convivência e Fortalecimento de Vínculos - Modalidade: Centro para Crianças e Adolescentes de 6 a 14 anos e 11 meses	CCA CEC NOVE DE JULHO	024.20 17/000 2997-2	\$ 81.24 8,75			\$ 58/ 81.2 48,7 5	20 20 18	DI SPONIBILI ZADO PELA OSC	40		1/0 6/2 018	1/0 5/2 023	Rua Dr. Paulo de Queirós, 540	ardim Nove de Julho	ão Mate us	3951- 090	010- 9385	J anete Roque Carelli	ec9dejulho@bompar.org.br
1	Serviço de Convivência e Fortalecimento de Vínculos - Modalidade: Centro para Crianças e Adolescentes de 6 a 14 anos e 11 meses	CCA CEC SAMMUTTI	024.20 17/000 3032-6	\$ 30.05 0,55			\$ 52/ 30.0 50,5 5	20 20 18	DI SPONIBILI ZADO PELA OSC	0		1/0 9/2 018	1/0 8/2 023	Rua Coronel Benedito Ferreira de Souza, 09	ardim Cinco de Julho	ão Mate us	3953- 090	011- 4928	V anessa Cristiane Vieira	ammutti@bompar.org.br
2	Serviço de Convivência e Fortalecimento de Vínculos - Modalidade: Centro para Crianças e Adolescentes de 6 a 14 anos e 11 meses	VILA FLÁVIA	024.20 18/000 3244-4	\$ 49.20 1,56			\$ 17/ 49.2 01,5 6	20 20 18	DI SPONIBILI ZADO PELA OSC	20		1/0 9/2 018	1/0 8/2 023	Rua Lorenzo Massa, 278	Flávia	ão Mate us	3966- 050	012- 0501	M aria Sueli de Lima Bernardino	cavilaflavia@hotmail.com
3	Serviço de Convivência e Fortalecimento de Vínculos -	CCA JARDIM TIETÊ	024.20	\$			\$ 38/	20	DI SPONIBILI	20		1/0	1/0			ão			S olange	catiete@y



PREFEITURA DO MUNICÍPIO DE SÃO PAULO

Exe

	Modalidade: Centro para Crianças e Adolescentes de 6 a 14 anos e 11 meses		17/000 3019-9	49.20 1,56			49.2 01,5 6	20 19	ZADO PELA OSC			4/2 019	3/2 024	Rua Bandeira do Sul, 461	ardim Tiête	Mate us	3944- 120	015- 2442	Morgado Mota Navia	ahoo.com _br	
4	Serviço de Convivência e Fortalecimento de Vínculos - Modalidade: Centro para Crianças e Adolescentes de 6 a 14 anos e 11 meses	ANTÔNIO PREVIATO	024.20 17/000 3028-8	\$ 49.20 1,56			\$ 21/ 49.2 01,5 6	20 20 18	DI SPONIBILI ZADO PELA OSC	20			1/0 6/2 018	1/0 5/2 023	Rua Vitório Azalim, 351	idade São Mateu s	ão Mate us	3961- 090	011- 5935	Cristiane de Novaes Santos	C c capreviat o@hotmail.com
5	Serviço de Convivência e Fortalecimento de Vínculos - Modalidade: Centro para Crianças e Adolescentes de 6 a 14 anos e 11 meses	CCA PERSEVERANÇA II	024.20 17/000 2996-4	\$ 99.60 3,90			\$ 92/ 99.6 03,9 0	20 20 18	DI SPONIBILI ZADO PELA OSC	00			1/0 4/2 018	1/0 3/2 023	Rua Dr. Aparício Luiz Pugliesi, 112	ardim Nove de Julho	ão Mate us	3947- 070	919- 3926	Ir ene Santo de Carvalho	re gj2@pers everanca. org.br
6	Serviço de Convivência e Fortalecimento de Vínculos - Modalidade: Centro para Crianças e Adolescentes de 6 a 14 anos e 11 meses	CCA PERSEVERANÇA VI	024.20 17/000 2534-9	\$ 66.09 8,33			\$ 55/ 66.0 98,3 3	20 20 18	DI SPONIBILI ZADO PELA OSC	80			1/0 2/2 018	0/0 2/2 023	Rua Dr. Aparício Luis Pugliesi, 100	ardim Nove de Julho	ão Mate us	3947- 070	919- 1252/ 2919- 954	L uciana Pimentel de Jesus	c ca6@pers everanca. org.br
	Serviço de Convivência e Fortalecimento														Ru a Donal						jhersyka. ribeiro@h otmail.co



PREFEITURA DO MUNICÍPIO DE SÃO PAULO

Exe

7	de Vínculos - Modalidade: Centro para Crianças e Adolescentes de 6 a 14 anos e 11 meses	CCA DONA CHANTAL	024.20 17/000 2995-6	\$ 99.33 0,14			\$ 35/ 99.3 30,1 4	SPONIBILI ZADO PELA OSC	00		1/0 6/2 018	1/0 5/2 023	Chantal, 28 - Altura do Km 5.545 da Av. sapopem ba	ardim Vila 2 Carrã o	ão Rafa el	8330- 000	751- 6054	J hersyka Valéria Ribeiro	m:gerente.cca.chantal@osa.org.br ; aux.cca.chantal@osa.org.br ;
8	Serviço de Convivência e Fortalecimento de Vínculos - Modalidade: Centro para Crianças e Adolescentes de 6 a 14 anos e 11 meses	CCA PARQUE DAS FLORES	024.20 21/000 0130-7	\$ 45.20 0,97			\$ 57/ 45.2 00,9 7	SPONIBILI ZADO PELA OSC	20	X	1/0 3/2 021	8/0 2/2 026	Rua dos Cravos, 105 Flores	arque das Flores	ão Rafa el	8391- 270	751- 9592	L uzinete de Cassia Gimenes	caparqueflores@gmail.com
9	Serviço de Convivência e Fortalecimento de Vínculos - Modalidade: Centro para Crianças e Adolescentes de 6 a 14 anos e 11 meses	CCA PINGO D'ALEGRIA	024.20 18/000 0918-3	\$ 81.01 9,19			\$ 34/ 81.0 19,1 9	SPONIBILI ZADO PELA OSC	40	X	1/0 7/2 018	0/0 6/2 023	Rua Dom Mateus de Abreu Pereira, 579 C	ardim Santo André	ão Rafa el	8390- 170	753- 5055	S osinete Regina Bezerra	aux.cca.pingo@osa.org.br gerente.cca.pingo@osa.org.br
0	Serviço de Assistência Social à Família e Proteção Básica no Domicílio - SASF	SASF SÃO RAFAEL	024.20 21/000 2499-4	\$ 77.14 1,05			\$ 25/ 77.1 41,0 5	RÓPRIO MUNICIPAL	00 0	X	1/0 5/2 021	0/0 4/2 026	Rua Cinira Polônio, 371	Conju nto Pro mocar Rio Clar o	ão Rafa el	8395- 320	753- 0602	J uliana Graças Torres Melchior	sasfsaorafael@sonharcontecer.org.br



PREFEITURA DO MUNICÍPIO DE SÃO PAULO

Exe

1	Serviço de Convivência e Fortalecimento de Vínculos - Modalidade: Centro para Crianças e Adolescentes de 6 a 14 anos e 11 meses	CCA REINO ENCANTADO	024.20 18/000 3332-7	\$ 45.20 0,97			\$ 00/ 45.2 00,9 7	DI SPONIBILI ZADO PELA OSC	20	X	9/1 2/2 018	8/1 2/2 023	Touro, 132	Rua e Saté lite Sant a Bar bara	Cidad e São Mate us	3331- 030	010- 0175	árcia Susae da Silva	M c careinoen cantad o@son hareac on tecer. org
2	Serviço de Convivência e Fortalecimento de Vínculos - Modalidade: Centro para Crianças e Adolescentes de 6 a 14 anos e 11 meses	CCA NOSSA SENHORA DO CARMO	024.20 20/000 0585-8	\$ 65.8 87,2 6			\$ 23/ 65.8 87,2 6	DI SPONIBILI ZADO PELA OSC	80	X	1/0 7/2 020	0/0 6/2 025	Nossa Senhora do Carmo, 50	Rua Jar dim No va Co nq uist a	ã o Rafa el	8346- 590	751- 6230	Marli Nasci mento de Lima Carval ho	c canscarm oo@gmail .com
3	Serviço de Assistência Social à Família e Proteção Básica no Domicílio - SASF	SASF SÃO RAFAEL II	024.20 20/000 7910-0	\$ 70.65 3,37			\$ 53/ 70.6 53,3 7	LOCADA PELA OSC COM REPASSE DE SMADS - (ALUGUE L R\$ 2.052,00)	00 0	X	0/0 9/2 021	9/0 9/2 026	João Mascarenha s, 191	Rua arque São Rafael	ã o Rafa el	8320- 550	962- 6350	ícera Romão	C ascom.sas fparqu esaora fael2 @gm ail.co m
T				\$ 4.809 .318, 60	\$ 300. 325, 96	\$ 45.3 99,3 8	\$ 5.15 5.04 3,94		21 62										



PREFEITURA DO MUNICÍPIO DE SÃO PAULO

Exe

Total de serviços	Situação dos Projetos/Atividades	69
Capacidade		12.162
Verba municipal		R\$ 4.809.318,60
Verba estadual		R\$ 300.325,96
Verba federal		R\$ 45.399,38
Verba total mensal		R\$ 5.155.043,94

SERVIÇOS DA REDE SOCIOASSISTENCIAL – SAS SÃO

MATEUS

Distrito: SÃO MATEUS

Serviço de Convivência e Fortalecimento de

Vínculos - Centro Para Crianças e Adolescentes

1. SCFV - CCA REINO ENCANTADO
Rua Touro, 132
Cidade Satélite Santa Bárbara - FONE: 2010-0175
2. SCFV - CCA ANTONIO PREVIATO
Rua Vitorio Azalim, 351
Cidade São Mateus - FONE: 2011-5935
3. SCFV - CCA JARDIM COLONIAL Rua José

Velho Barreto,
281 Jardim
Colonial - FONE:
2018-1178

4. SCFV - CCA CEC JARDIM ITÁPOLIS
Rua Pedrinópolis, 25
Jardim São Gabriel - FONE: 2727-1011

5. SCFV - CCA JARDIM TIETÊ
Rua

Bandeira do Sul,
461 Jardim
Tietê - FONE:
2015-2442

6. SCFV - CCA CEC MARIA CURSI
Av. Maria Cursi, 1232
Cidade São Mateus - FONE: 2962-9733

7. SCFV - CCA CEC NOVE DE JULHO
Rua Dr. Paulo de Queirós, 540
Jardim Nove de Julho - FONE: 2010-9385

8. SCFV - CCA PERSEVERANÇA II
Rua Aparício Luis Pugliesi, 112
Jardim Nove de Julho - FONE: 2919-3926

9. SCFV - CCA PERSEVERANÇA VI
Rua Aparício Luis Pugliese, 100
Jardim Nove de Julho - FONE: 2919-1252

10. SCFV - CCA SAMMUTTI
Rua Cel. Benedito
Ferreira de Souza, 09
Jardim Cinco de Julho -
FONE: 2011-4928

11. SCFV - CCA VILA FLÁVIA
Rua Lorenzo Massa, 278



Cidade São Mateus - FONE: 2012-0501

PREFEITURA DO MUNICÍPIO DE SÃO PAULO

Exe

~~Centro de Defesa e Convivência da
Situação dos Projetos/Atividades~~
Mulher

6. SAICA VIDA CARRAPICHO
SIGILOSO

Serviço de Convivência e Fortalecimento de
Vínculos - Centro de Desenvolvimento Social e Produtivo
Para Adolescentes, Jovens e Adultos

Centro de Acolhida Para Adultos

1. SCFV - CEDESP CENTRO DE CAPACITAÇÃO
PROFISSIONAL NOVE DE JULHO
Rua Dr. Paulo Queiroz, 503/540
Jardim Nove de Julho - FONE: 2019-7300

1. CDCM "CASA CIDINHA KOPCAK"
Rua Margarida
Cardoso dos Santos,
500 São Mateus - FONE:
2015-4195

1. CENTRO DE ACOLHIDA PARA ADULTOS II POR 24
HORAS - SÃO MATEUS
Av. Mateo Bei, 1409
São Mateus - FONE: 2013-9693

2. SCFV - CEDESP SÃO LUCAS
Rua Vitório Azzalin, 351
Cidade São Mateus - FONE: 2015-5773

Serviço de Acolhimento Institucional
Para Crianças e Adolescentes

2. CENTRO DE ACOLHIDA PARA ADULTOS II POR 24
HORAS - CTA SÃO MATEUS
Avenida

3. SCFV - CEDESP CENTRO DE CAPACITAÇÃO
PROFISSIONAL SANTA URSULA
Rua Sargento
Noel de Camargo, 619
Jardim Imperador -
FONE: 2721-1377

1. SAICA SÃO MATEUS I
SIGILOSO

Sapopemba, 13.483
São Mateus - FONE:
2010-0879

2. SAICA SÃO MATEUS II
SIGILOSO

Instituição de Longa Permanência para
idosos

Serviço de Medidas Socioeducativas em Meio
Aberto

3. SAICA SÃO MATEUS III
SIGILOSO

1. ILPI SÃO MATEUS

1. MSE MA ESPAÇO JUVENTUDE E CIDADANIA
Rua Angelo de Candia, 952
Cidade São Mateus - FONE: 3793-2855

4. SAICA SÃO MATEUS IV
SIGILOSO

Avenida Satélite, 298/308

Cidade Satélite Santa Barbara - FONE: 2013-
1397

5. SAICA SÃO MATEUS V
SIGILOSO

Serviço de Proteção Social às Crianças e
Adolescentes Vítimas de Violência



SPSCAVV – “ESTRELAS DA
TERRA” Rua Joaquim
Gouveia Franco, 847
Cidade São Mateus -
FONE: 2476-8239

2. SPSCAVV – “ENORME ABRAÇO”

Rua Margarida
Cardoso dos Santos, 245
Cidade São Mateus –
FONE: 2015-51-66

Núcleo de Proteção Jurídico Social e

Apoio Psicológico

1. NPJ São Mateus

Rua Angelo de Candia, 964
Cidade São Mateus - FONE: 2012-5987

Serviço de Acolhimento Institucional Para

Jovens e Adultos com Deficiência

– Residência Inclusiva

1. RESIDÊNCIA INCLUSIVA SÃO MATEUS

Imóvel 1: Rua Luis Botta, 1152 - Cidade São
Mateus – FONE: 2011-2005
Imóvel 2: Rua Angelo de Candia, 1057 - Cidade
São Mateus – FONE: 2012-6066

PREFEITURA DO MUNICÍPIO DE SÃO PAULO

2. RESIDÊNCIA INCLUSIVA SÃO MATEUS II

Situação dos Projetos/Atividades

Imóvel 1: Rua Embaixador Idelfonso Falcão,
86 - Cidade São Mateus – FONE: 2476-3500 Imóvel
2: Rua Carlos Vivaldi, 575 - Cidade São Mateus –
FONE: 2478-9908

República para Adultos - Modalidade:

República para Adultos

1. REPÚBLICA SÃO LÁZARO II – SÃO MATEUS

Unidade 1: Rua Gomes Melo, 149
Jardim Nove de

Julho – FONE: 2015-

5166 Unidade 2: Rua

Ursa Menor, 510

Cidade Satélite Santa Bárbara

Distrito: SÃO RAFAEL

Serviço de Convivência e
Fortalecimento de Vínculos -
Centro Para Crianças e
Adolescentes

1. SCFV - CCA DONA CHANTAL

Rua Dona Chantal, 28 (alt. nº 25.545
da Av. Sapopemba – frente CEU S.Rafael)
Jardim Vila Carrão - FONE: 2751-6054

2. SCFV - CCA CARLOS MARIGHELA

Travessa Malva Pavão, 132 A
Jardim Rodolfo Pirani - FONE: 2753-6655

3. SCFV - CCA CEC CARRÃOZINHO

Rua Ernesto Firmino, 29
Jardim Vila Carrão - FONE: 2754-0055

4. SCFV - CCA COLMÉIA

Av. Sapopemba, 28.533 –
(alt. KM 28 da Av. Sapopemba)



Jardim Santo André - FONE:
2751-2056

PREFEITURA DO MUNICÍPIO DE SÃO PAULO

Exe

Pereira, 579 Jardim
Santo André - FONE:
2753-5055

Rafael - FONE: 2751-
5219

Situação dos Projetos/Atividades

5. SCFV - CCA CONSTRUINDO UM SONHO

Rua Dom Giocondo

Grotti, 367 Parque

São Rafael - FONE:

2753-3962

11. SCFV - CCA RODOLFO PIRANI

Av. Rodolfo Pirani, 445

Jardim Rodolfo Pirani - FONE: 2751-4486

12. SCFV - CCA CEC SÃO FRANCISCO SANTO ANDRÉ

Rua Campo de Piratininga, 75

Jardim Santo André - FONE: 2751-2784

6. SCFV – CCA CEC ELIZABETH GASPERAVÍCIUS

Rua Quaresma Delgado, 40

Jardim Vera Cruz - FONE: 2011-4908

13. SCFV - CCA VILA BELA

Rua

Manuel da Luz

Drummond, 46

Vila Bela - FONE:

2753-3514

7. SCFV – NOSSA SENHORA DO CARMO

Rua Nossa Senhora do Carmo, 50

Jardim Nova Conquista - FONE: 2751-6230

8. SCFV - CCA PADRE MOREIRA

Rua

Fernandes

Tourinho, 182

Jardim Vera Cruz -

FONE: 3793-2310

Serviço de Convivência e

Fortalecimento de Vínculos - Centro para

Juventude

9. SCFV - CCA PARQUE DAS FLORES

Rua dos Cravos, 105

Parque das Flores - FONE: 2751-9592

1. SCFV - CJ SÃO FRANCISCO

Rua Dom

Giocondo Grotti,

457 Parque São

10. SCFV - CCA PINGO D’ALEGRIA

Rua Dom

Mateus de Abreu



Situação dos Projetos/Atividades



Situação dos Projetos/Atividades

Serviço de Convivência e Fortalecimento de Vínculos - Centro de Desenvolvimento Social e Produtivo Para Adolescentes, Jovens e Adultos

1. SCFV - CEDESP DONA CHANTAL

Rua Dona Chantal, 28 (alt. nº 25.545 da Av. Sapopemba – frente CEU S.Rafael)

Jardim Vila Carrão - FONE: 2751-7667

2. SCFV - CEDESP CENTRO DE CAPACITAÇÃO PROFISSIONAL HENRY FORD - MULTIMARCAS

Av. Mariana de Souza Guerra, 794 Jardim Vila Carrão -

FONE: 2751-4311

Serviço de Convivência e Fortalecimento de Vínculos - Núcleo de Convivência de Idosos

1. SCFV - NCI RIO CLARO

Rua Cinira Polônio, 371

Conjunto Promorar Rio Claro - FONE: 2015-5765

Serviço de Assistência Social à Família e Proteção Social Básica no Domicílio

1. SASF – SÃO RAFAEL

Rua Cinira Polônio, 371

Conjunto Promorar Rio Claro - FONE: 2753-0602

2. SASF – SÃO RAFAEL II

Rua João Mascarenhas, 191

Parque São Rafael - FONE: 2962-6350

Núcleo de Apoio à Inclusão Social para Pessoas com Deficiências

1. CANTINHO DA PAZ NÚCLEO III

Rua Júlio César Moreira, 274

Jardim Rodolfo Pirani - FONE: 2015-8666

Serviço de Medidas Socioeducativas em Meio Aberto

1. MSE MA ARTE DE VIVER

Rua Júlio César Moreira, 518/524

Jardim Rodolfo Pirani - FONE: 2753-0869



Serviço Especializado de Abordagem Social às Pessoas em Situação de Rua - Modalidade: Serviço Especializado de Abordagem às Crianças, Adolescentes e Adultos em Situação de Rua – SEAS I e II

1. SEAS Misto São Mateus

Rua Genes de Proença, 499 Jardim Ester – FONE: 93007-

0200

Distrito: IGUATEMI

Serviço de Convivência e Fortalecimento de Vínculos - Centro Para Crianças e Adolescentes

1. SCFV - CCA ALTO ALEGRE

Rua Osmar Lúcio de Alencar, 57 Jardim Alto Alegre - FONE:

2059-8485

2. SCFV - CCA BOA ESPERANÇA

Rua João Crispinião Soares, 20

Parque Boa Esperança - FONE: 2736-9481

3. SCFV - CCA JARDIM HELENA

Rua Lorenzo Penna, 350

Jardim Helena - FONE: 2736-9786

4. SCFV - CCA JARDIM LARANJEIRAS

Rua Bernardes Antunes Rolim, 12-B Jardim da Laranjeira -

FONE: 2731-2587

5. SCFV - CCA SANTO ADRIANO

Rua Lago Michigan, 04

Jardim Palanque - FONE: 2734-6496

6. SCFV - CCA SÃO JOÃO

Rua Antonio Bastos, 17

Jardim São João - FONE: 2059-8432

7.S

C

F



V

CCA SÃO JOSÉ OPERÁRIO

Rua Abner Ribeiro Borges, 36 Jardim Roseli, fone: 2731-3440

8. SCFV - CCA CECTABOR

Estrada da Colônia, 120/122

Jardim São Gonçalo - FONE: 2731-4455

Serviço de Convivência e

Fortalecimento de Vínculos -

Centro Para Juventude

1. SCFV - CJ CPA PADRE BELLO

Estrada da Colônia, 110

Jardim São Gonçalo - FONE: 2736-3237

Serviço de Convivência e

Fortalecimento de Vínculos - Centro

de Desenvolvimento Social e

Produtivo Para Adolescentes,

Jovens e Adultos

1. SCFV - CEDESP CPA PADRE BELLO

Estrada da Colônia, 110

Jardim São Gonçalo - FONE: 2736-3237

2. SCFV - CEDESP TABOR

Estrada da Colônia, 120/122

Jardim São Gonçalo - FONE: 2731-9071

Serviço de Convivência e

Fortalecimento de Vínculos -

Núcleo de Convivência de Idosos

1. SCFV - NCI IGUATEMI

R Padre Jósimo Morais Tavares, 56 Jardim Alto Alegre, fone: 2731-3548



Serviço de Assistência

Social à Família e Proteção Social

Básica no Domicílio

1. SASF COMUNIDADE EM FOCO – IGUATEMI I
Rua Antônio Nunes, 51
Jardim das Laranjeiras – FONE: 2736-1002
2. SASF COMUNIDADE EM FOCO – IGUATEMI II
Rua João Crispiniano Soares, 98
Parque Boa Esperança – FONE: 2736-8173

Núcleo de Apoio à Inclusão

Social para Pessoas com

Deficiências

1. CANTINHO DA PAZ NÚCLEO II
Rua Diogo Garcia, 254
Parque Boa Esperança - FONE: 2734-5601

Serviço de Medidas

Socioeducativas em Meio Aberto

1. MSE MA DIAS MELHORES
Rua Francisco de Melo Palheta, 342 – Jardim Helena, fone: 2734-2178

5. Orçamento da Subprefeitura

4.1 Previsão orçamentária

Segundo a Lei Orçamentária Anual 2021, aprovada pelo Legislativo paulistano em dezembro de 2020, a Subprefeitura São Mateus vai contar com orçamento de R\$ 51,4 milhões em 2021.



Situação dos Projetos/Atividades

A proposta inicial, que consta no PL ([Projeto de Lei 643/2020](#)), apresentada pela Prefeitura era de R\$ 47 milhões para a Subprefeitura, que abrange os distritos Iguatemi, São Rafael e São Mateus, na zona Leste de São Paulo. Durante a tramitação, os vereadores aprovaram Substitutivo de R\$ 48,65 e emendas parlamentares de R\$ 2,79 milhões.

Os valores – que representam um aumento de 9,23% em relação à primeira estimativa – foram destinados à realização de serviços urbanos, requalificação e promoção da ocupação dos espaços públicos na região, manutenção de vias e áreas públicas, operação tapa-buraco, manutenção e operação de áreas verdes e vegetação arbórea e a manutenção de sistemas de drenagem, entre outras ações.

Fonte: <https://www.saopaulo.sp.leg.br/blog/subprefeitura-de-sao-mateus-vai-contar-com-orcamento-de-r-514-milhoes-em-2021/>

Inserir dados mensais sobre o orçamento da Subprefeitura previsto até o momento do Relatório, em termos de: dotação orçamentária; grandes áreas da Subprefeitura (administração, zeladoria, projetos e obras, licitações, pessoal, entre outros); valores atualizados, congelados e disponíveis. Importante apresentar explicações sobre os termos, em linguagem cidadã, e descrever a relação entre a previsão orçamentária e o planejamento de ações pela Subprefeitura no semestre. O uso de tabelas e gráficos fortalece esta informação e são fortemente recomendados. É essencial trazer dados mensais e valores (R\$). O intuito é aproximar o munícipe dos dados orçamentários e estabelecer conexão entre o orçamento e o planejamento de ações pela Subprefeitura.

4.2 Execução orçamentária mensal

Inserir dados mensais sobre a execução de despesas da Subprefeitura até o momento do Relatório, em termos de: dotação orçamentária; grandes áreas da Subprefeitura (administração, zeladoria, projetos e obras, licitações, pessoal, entre outros); comparação entre a dotação inicial e o valor empenhado. Coletar informações do SOF. Importante apresentar explicações sobre os termos, em linguagem cidadã, e descrever a relação entre a previsão orçamentária, a execução orçamentária e a realização de ações pela Subprefeitura no semestre. O uso de tabelas e gráficos fortalece esta informação e são fortemente recomendados. É essencial trazer dados mensais e valores (R\$). O intuito é aproximar o



munícipe dos dados orçamentários e estabelecer conexão entre o orçamento e a realização de ações pela Subprefeitura.

4.3 Compras e contratos

Discriminar compras, leilões e contratos, doações, entre outras parcerias em vigor da Subprefeitura, em termos de: unidade requisitante; número do processo; objeto; modalidade; preço (R\$); como se relaciona às grandes áreas da Subprefeitura (administração; zeladoria; projetos e obras; pessoal; entre outros). O intuito é aproximar o munícipe das parcerias e compras realizadas pela Subprefeitura e destacar o intuito e valores (R\$) de cada uma delas para prestação de contas.



Situação dos Projetos/Atividades

5. PARTICIPAÇÃO SOCIAL

5.1 Conselho Participativo Municipal

Informações sobre a atuação, o papel e as demandas do Conselho Participativo Municipal. Relacionar quais as demandas do Conselho no semestre e as ações tomadas pela Subprefeitura em relação a cada uma das demandas (atendida, em atendimento e não atendidas, com justificativas).

5.2 Outros Conselhos e Órgãos Colegiados no território

Conselho Participativo de São Mateus

O Conselho Participativo Municipal tem caráter eminentemente público e é um Organismo Autônomo da Sociedade Civil, reconhecido pelo Poder Público Municipal como instância de representação da população em cada Subprefeitura da Cidade de São Paulo.

Este organismo servirá para que o cidadão exerça seu direito ao controle social por meio da fiscalização de ações e gastos públicos realizados nos seus Distritos que compõem cada Subprefeitura.

Este conselho também servirá para que os membros eleitos apresentem demandas, necessidades e prioridades para a região.

Desta forma, fica garantida a participação direta da população nos atos da gestão pública.

A atual gestão do Conselho Participativo Municipal de São Mateus tomou posse em 05 de fevereiro de 2020. São 15 conselheiros eleitos para um mandato de dois anos, para representar os Distritos de Iguatemi, São Mateus e São Rafael.

FORMA DE COMPOSIÇÃO no Primeiro semestre de 2021



Situação dos Projetos/Atividades

Coordenador: MARIA AURILENE ALBERTO DOS SANTOS

Vice Coordenadora: CLÁUDIA APARECIDA

Primeira Secretária: FÁTIMA MAGALHÃES

Segunda Secretária: AURENI FERREIRA

Demais integrantes do CPM-SM:

DINACI FERREIRA OLEAN

VIVIANE XAVIER QUEIROZ

GILDETE RIBEIRO DE ALMEIDA

ANTÔNIO LUIZ LINO

ISRAEL JOSE DOS SANTOS

REGINA MARIA DA SILVA

AURENI FERREIRA DE JESUS PAVAN

ADEMILSON FERREIRA DA SILVA

MARLENE DE FÁTIMA TOFOLLETTI

VANILDE AQUINO DOS SANTOS

Entre em contato com o Conselho Participativo, através do endereço eletrônico:



Situação dos Projetos/Atividades

conselhohparticipativosaomateus@gmail.com

Conselho de Desenvolvimento Sustentável e Cultura da Paz (Cades):

Conselheiros e conselheiras:

Márcia Perissena Abdon	-	marciaperissena@gmail.com	Titular Soc. Civil
Cecília Rodrigues de Barros	-	ceciliarb96@gmail.com	Titular Soc. Civil
Marli dos Reis de Lima	-	phc33@hotmail.com	Titular Soc. Civil
Daniel Alencar da Silva	SUB-SM / Esporte e Lazer	dalencars@smsub.prefeitura.sp.gov.br	Suplente P. Público
Aline Mota Diniz	SVMA	amotadiniz@prefeitura.sp.gov.br	Suplente P. Público
Maria Aparecida da Silva (?)	SUB-SM / Habitação	mariaasilva@smsub.prefeitura.sp.gov.br	Suplente P. Público
Patrícia Martins de Sá (saiu do Conselho)	SMS	-	Suplente P. Público
Rejane Maria Bressan	SME	rbressan@sme.prefeitura.sp.gov.br	Suplente P. Público
Daniel Pereira da Rosa	SUB-SM / CPDU	danielrosa@smsub.prefeitura.sp.gov.br	Suplente P. Público
Thaís de Fabris Vieira	SMDHC	tfvieira@prefeitura.sp.gov.br	Suplente P. Público
Erica Gomes dos Santos	-	ericagomesdossantos7@gmail.com	Suplente Soc. Civil
Wagner Aparecido da Silva	-		Suplente Soc. Civil
José Maria da Silva	-		Suplente Soc. Civil
Jaqueline Gomes de França	-	jackgluc@hotmail.com	Suplente Soc. Civil
Vanessa Aparecida da Silva (faleceu)	-	-	Suplente Soc. Civil
Ione Pereira Santos (faleceu)	-	-	Suplente Soc. Civil
Carlos Eduardo Silva Rocha (renunciou)	-	-	Suplente Soc. Civil
Edilene dos St ^{os} . S. Ferreira (renunciou)	-	-	Suplente Soc. Civil

Conselho Tutelar de São Mateus

Rua Antonio Previato, 1049 - São Mateus

Tel.: (11) 2010-3360 / cel.: 97283-6516 (PLANTÃO) / 97283-6478 (APOIO PLANTÃO)

E-mail: ctsaomateus@prefeitura.sp.gov.br

Conselheiros



Situação dos Projetos/Atividades

- 1 Marisa Ferreira Da Silva
- 2 Simone Martins Pereira De Souza
- 3 Rosimeire De Barros Garcia
- 4 Marcia Checca De Souza
- 5 Tiago Correia De Brito

Conselho Tutelar de São Rafael

Rua Manuel Pires Maciel, 207 Jd. Vera Cruz CEP: 08310-610

Tel.: (11) 2010-1080 / cel.: (11) 95413-8670 (PLANTÃO) / 95413-8657(APOIO PLANTÃO)

E-mail: conselhotutelarsr@prefeitura.sp.gov.br

Conselheiros

- 1 Maria De Fatima De Oliveira Bezerra
- 2 Sueli Serafim De Almeida
- 3 Edna Gonçalves Da Silva
- 4 Elisabete Cristina Rocha Fortunato
- 5 Patricia Santos Da Silva

A remuneração dos conselheiros tutelares pode ser consultada no link

https://www.prefeitura.sp.gov.br/cidade/secretarias/direitos_humanos/criancas_e_adolescentes/conselhos_tutelares/index.php?p=315143, em planilhas Excel, indexada por ordem alfabética de toda a cidade, disponibilizadas mensalmente.



Situação dos Projetos/Atividades

6. OUTRAS ATIVIDADES

1. Ecopontos

Ecoponto é um local de entrega gratuita de materiais que não servem mais, como entulho da construção civil e objetos volumosos. É uma solução para acabar com o despejo em vias públicas, rios e terrenos baldios. O descarte irregular gera problemas de enchentes, proliferação de insetos, espalha doenças e obriga o poder público a gastar muito mais na limpeza. No **Ecoponto** é possível descartar todos os restos de construção civil, desde cimento, entulho e tijolo, sobras de azulejos e madeiras, móveis velhos, sobras de podas de árvores e outros materiais volumosos.

Funciona de segunda a sábado, das 6h às 22h, e, aos domingos e feriados, das 6h às 18h. O entulho recolhido é depois encaminhado aos aterros apropriados. Materiais recicláveis, como papel, metal e plástico são encaminhados às Centrais de Triagem do Programa de Coleta Seletiva Solidária. O que não tem possibilidade de reaproveitamento é levado para os aterros sanitários.

Na área da Subprefeitura São Mateus, há quatro pontos de descarte. Veja onde estão localizados:

- **Jardim Rodolfo Pirani** – Ecoponto Cipoaba – Rua Padre Luis de Siqueira esquina com Avenida Rodolfo Pirani
- **Jardim São Francisco** – Ecoponto Lima Bonfante – Rua Capitão Mor Lázaro da Costa, 251
- **Jardim São Cristóvão** – Ecoponto São Mateus – Rua Montalvânia, 195
- **Parque Boa Esperança** – Ecoponto Iguatemi – Rua Francisco de Melo Palheta, esquina com a Rua Morro do Frade

Em outubro, a Subprefeitura São Mateus, em conjunto com a Associação Anju, ambientalistas e agentes de saúde montaram um projeto piloto de Ecoponto Móvel, na rua Bartolomeu de Brito, 95, Jardim 5 de julho, com a utilização de caçambas que são removidas quando cheias. Houve revitalização com pneus velhos pintados, servindo de floreiras, pintura das calçadas e limpeza geral.



Situação dos Projetos/Atividades



**Ecoponto Móvel do Jardim 5 de Julho,
montado em outubro**

Situação dos Projetos/Atividades



EMPREENDER PARECE COMPLICADO? ENTÃO,
DESCOMPLIQUE!

SEBRAE

PARCEIRO OFICIAL:

25 a 29/10
Das 09:00 às 13:00
Local: Avenida Ragueb Chohfi, 1.400

CIDADE DE SÃO PAULO
SUBPREFEITURA
SÃO MATEUS

CIDADE DE SÃO PAULO
INOVAÇÃO E TECNOLOGIA

2. Termos de Cooperação

Em 2021 foram firmados dois termos de cooperação:

- 1- Com Francisco Frankland Alves dos Santos, para conservação, limpeza e manutenção de área de 4.600 m², na rua Confederação dos Tamoios, 1.000, fundos com a rua Máximo de Carvalho, s/n^o - Jardim Iguatemi. Prazo de vigência: 36 meses. Assinado em 11 de abril.
- 2- Com Denis Di Carlo Moretti – Drogeria – ME, para manutenção, limpeza e conservação de espaço público na avenida Sapopemba, 14.434 – Jardim Vera Cruz, com extensão de 30 m². Prazo de vigência: 36 meses. Assinado em 15 de outubro de 2021

3. Parcerias

Através do Descomplica, a principal parceria é com o Sebrae, que oferece cursos gratuitos de empreendedorismo e de capacitação profissional, no auditório da Subprefeitura.



Situação dos Projetos/Atividades

Convite de curso desenvolvido pelo Sebrae, em parceria com o Descomplica e com a Subprefeitura



Situação dos Projetos/Atividades

ANEXO I - INFORMAÇÕES SOBRE A SUBPREFEITURA

1.1. Estrutura da Subprefeitura

Inserir aqui informações sobre a estrutura da Subprefeitura, seu organograma, explicar quais são os setores que compõem a Subprefeitura e funções, quais são os seus representantes e suas atribuições.

Organograma:



Situação dos Projetos/Atividades

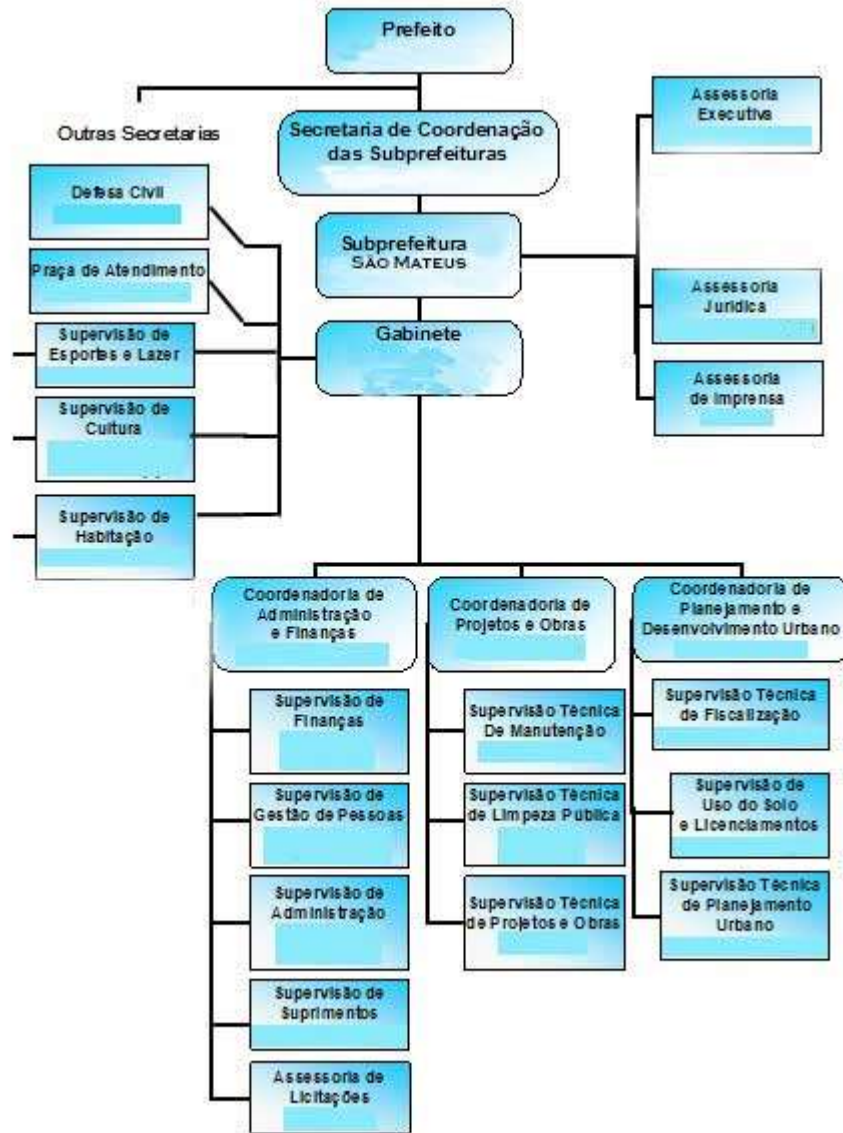



Situação dos Projetos/Atividades

Equipe Gestora:

Lista de Servidores e Contatos - Subprefeitura São Mateus

Subprefeito de São Mateus: Roberto Bernal

saomateus@smsub.prefeitura.sp.gov.br

Av. Ragueb Chohfi, 1.400 - Parque Industrial São Lourenço, telefone (11) 3397-1100

[Minicurrículo do Subprefeito Roberto Bernal](#)

Roberto Bernal nasceu em maio de 1982, é graduado em ciências da computação pela PUC - Pontifícia Universidade Católica de São Paulo e Pós Graduado em Administração de empresas pela FMU - Faculdades Metropolitanas Unidas. Fluente em inglês, casado, pai de 2 filhos, reside desde o nascimento na Zona Leste da capita. Sua principal experiência foi a gestão geral de empresas do setor privado, na construção civil. Em 2017, ingressou como servidor público no cargo de chefe de gabinete na Subprefeitura São Mateus. A principal missão foi assessorar o subprefeito, em especial na análise e condução dos processos administrativos. Baseado nas principais carências e necessidades levantadas em atendimentos diretos à comunidade e associações amigos de bairros e conselhos de segurança, participou da gestão das principais ações de zeladoria e infraestrutura urbana, por toda a extensão territorial. Sua vivência no ramo da construção civil é essencial para o acompanhamento, fiscalização e definição de prioridades das obras e serviços de manutenção realizados pela Subprefeitura São Mateus.

Chefe de Gabinete

Américo Yuki Kikuta

saomateus@smsub.prefeitura.sp.gov.br

Av. Ragueb Chohfi, 1.400 - Parque Industrial São Lourenço, telefone (11) 3397-1100



Situação dos Projetos/Atividades

Endereço para correspondência da Subprefeitura São Mateus:

Av. Ragueb Chohfi, 1.400 - Parque Industrial São Lourenço CEP: 08375-000

Telefone geral da Subprefeitura São Mateus: (11) 3397-1100

e-mail para contato geral: saomateus@smsub.prefeitura.sp.gov.br

A Subprefeitura São Mateus tem uma unidade do [Descomplica SP](#), que funciona das 8h00 às 17h00, com agendamento prévio do atendimento, pelo fone 156 ou [aplicativo 156](#), acessível mediante cadastro gratuito. Veja nesse [link](#) os serviços oferecidos.

Equipe de Coordenadores, Supervisores e Assessores

COORDENADORIA de PROJETOS e OBRAS Wilson Ianelli de Souza - Coordenador	Av. Ragueb Chohfi, 822 - Jardim Três Marias - CEP: 08331-190, telefone (11) 3397-1100
COORDENADORIA de PLANEJAMENTO e DESENVOLVIMENTO URBANO Daniel Pereira da Rosa - Coordenador	Av. Ragueb Chohfi, 1.400 - Parque Industrial São Lourenço, telefone (11) 3397-1100



Situação dos Projetos/Atividades

Equipe de Coordenadores, Supervisores e Assessores

COORDENADORIA de ADMINISTRAÇÃO e FINANÇAS Benedito Gonçalves Pereira - Coordenador	Av. Ragueb Chohfi, 1.400 - Parque Industrial São Lourenço, telefone (11) 3397-1100
ASSESSORIA EXECUTIVA de COMUNICAÇÃO e IMPRENSA Celso Antonio de Freitas - Assessor de Comunicação e Imprensa	Av. Ragueb Chohfi, 1.400 - Parque Industrial São Lourenço, telefone (11) 3397-1100 celsofreitas@smsub.prefeitura.sp.gov.br
ASSESSORIA EXECUTIVA de DEFESA CIVIL Antonio Toledo Filho - Coordenador	Av. Ragueb Chohfi, 1.400 - Parque Industrial São Lourenço, telefone 199
ASSESSORIA JURÍDICA Claudio Roberto Faustino - Assessor Jurídico	Av. Ragueb Chohfi, 1.400 - Parque Industrial São Lourenço, telefone (11) 3397-1100
SUPERVISÃO de HABITAÇÃO Josué Roberto da Silva - Supervisor	Av. Ragueb Chohfi, 1.400 - Parque Industrial São Lourenço, telefone (11) 3397-1100



Situação dos Projetos/Atividades

Equipe de Coordenadores, Supervisores e Assessores	
SUPERVISÃO de CULTURA Edson Sebastião Pereira - Supervisor	Av. Ragueb Chohfi, 1.400 - Parque Industrial São Lourenço, telefone (11) 3397-1100
SUPERVISÃO de ESPORTES e LAZER José de Souza Filho - Supervisor	Av. Ragueb Chohfi, 1.400 - Parque Industrial São Lourenço Telefone (11) 3397-1100
COORDENADORIA de GOVERNO LOCAL - Coordenador	Av. Ragueb Chohfi, 1.400 - Parque Industrial São Lourenço, telefone (11) 3397-1100
PRAÇA de ATENDIMENTO ao PÚBLICO João Celio dos Santos Harada	Av. Ragueb Chohfi, 1.400 - Parque Industrial São Lourenço, telefone (11) 3397-1100



Situação dos Projetos/Atividades

1.2. Território de abrangência da Subprefeitura

Na última década houve cerca de 180 ocupações irregulares na área da Subprefeitura São Mateus, especialmente nos distritos de Iguatemi e Parque São Rafael. São áreas que antes estavam enquadradas como rurais ou de proteção ambiental. Essa ocupação tem feito a população aumentar de forma desordenada, impossibilitando que os órgãos estatísticos tenham um número exato da população. O Censo demográfico de 2020 foi adiado, em consequência da pandemia.

Os dados do último Censo realizado, em 2010, são estes:

Distritos	Área (km²)	População (2010)	Densidade demográfica (hab/km²)
Iguatemi	19,60	127.662	6.513
São Rafael	13,00	143.992	11.934
São Mateus	13,20	155.140	10.908
TOTAL	45,80	426.794	9.31



Situação dos Projetos/Atividades

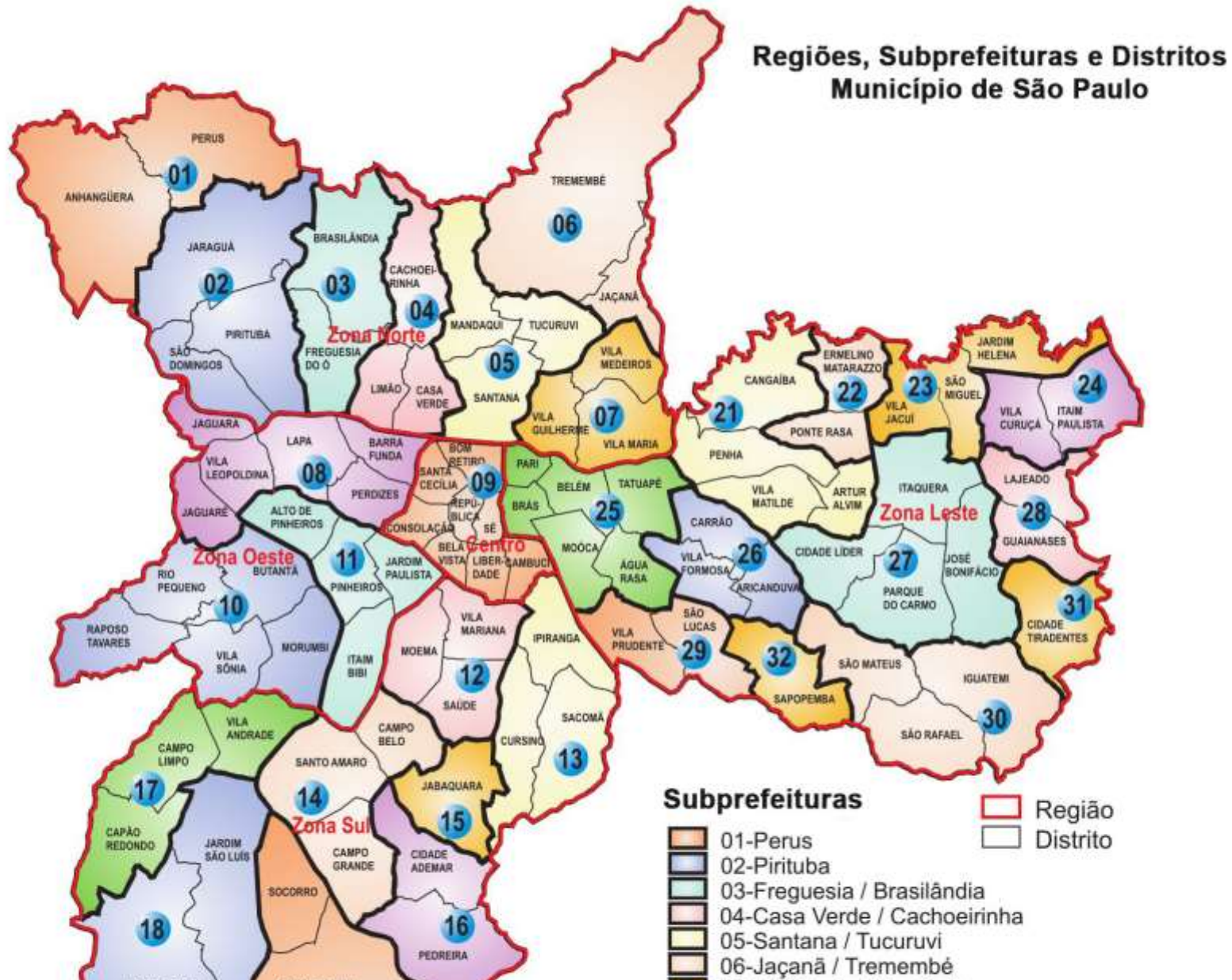



Situação dos Projetos/Atividades

A posição da área da Subprefeitura São Mateus é a de número 30



Situação dos Projetos/Atividades



Mapa dos três distritos



Situação dos Projetos/Atividades

Histórico de São Mateus

Resumo da História de São Mateus, por ordem cronológica

1842 - Uma fazenda de propriedade de João Francisco Rocha, onde se criavam cavalos, carneiros e bois.

Década de 1940 – Mudança de nome para Fazenda Rio das Pedras

1946 - Gleba de 50 alqueires de terras vendida à Família Bei (Mateo e Salvador Bei), início da fazenda São Mateus

1946 - Nildo Gregório da Silva inicia a abertura das ruas, com a ajuda de burros, começando pela Avenida Mateo Bei com a Avenida Rio das Pedras. Trabalhou durante anos na abertura das ruas e, em pouco tempo, assumiu a identidade de um defensor do bairro

1948 - Mateo Bei, o patriarca da família, decide lotear a área, com sucesso de vendas. Casas construídas em mutirão

1948 - "Cidade São Mateus" - nome escolhido por Salvador Bei, em homenagem ao pai, Mateo, com a convicção de que o bairro um dia se transformaria em uma grande cidade

1949 - Surge o primeiro ponto comercial, Empório do Eustáquio, seguido pelo Empório do Maninho, no ano seguinte

1950 - Dois ônibus são colocados em uma linha até à Avenida João XXIII, num longo por ruas cheias de buracos e poeira, com passageiros dividindo espaço com galinhas, animais e objetos. Em dias de chuva, era impossível realizar todo o percurso, sendo necessário várias baldeações

Década de 50 - moradores se organizam para pedir melhorias, como escolas, iluminação, transporte, asfalto, redes de água e esgoto, iluminação pública, delegacias e agência dos Correios.

1952 - Nildo Gregório funda a Associação Divulgadora "A Voz da Colina", um instrumento para as reivindicações de melhorias da região em diversos setores: transportes, educação, saúde e lazer

1952 - Começa a funcionar a primeira linha de ônibus coletivo da Empresa Cometa, indo até à Avenida Sapopemba. Depois, veio a empresa de ônibus Vila Carrão.

Década de 50 - moradores se organizam para pedir melhorias, como escolas, iluminação, transporte, asfalto, redes de água e esgoto, iluminação pública, delegacias e agência dos Correios.

1952 - Por falta de dinheiro para a condução, crianças iam a pé até a Vila Antonieta, para estudar. Nesse ano, o estupro de uma estudante acirrou a luta por uma escola no bairro

1955 - Surge a primeira escola, num galpão de madeira



Situação dos Projetos/Atividades

1956 - Em 11 de maio, morre Mateo Bei

1958 - Fundação da primeira Igreja Católica

1988 - Em dezembro é inaugurado o Terminal Metropolitano de Ônibus de São Mateus, que faz parte do Corredor Metropolitano ABD. Veja os detalhes no [link](#).

2000 - Instalação do primeiro Cartório de Registro Civil

2019 - no dia 16 de dezembro o Metrô chegada do metrô à Praça Felisberto Fernandes da Silva, com o Sistema Monotrilho. Veja os detalhes da estação, neste [link](#).

2020 - São Mateus tem praticamente tudo: bancos, comércio diversificado, indústrias e setores de prestação de serviços.

2021 - Em dezembro, é inaugurada a Estação Jardim Colonial do Metrô

Fonte: site da Subprefeitura São Mateus – Histórico. Atualizado em 31/01/2022

Equipamentos no território

1. Equipamentos de Cultura:

- CASA DE CULTURA SÃO RAFAEL

Rua Quaresma Delgado, 354 - Jd. Vera Cruz - tel. 3793-1071

- CASA DE CULTURA SÃO MATEUS

Rua Monte Mandirá, 40 - Jd. Nove de Julho - tel. 3793-1054

- PONTO DE LEITURA SÃO MATEUS

Rua Quaresma Delgado, 354 - Jd. Vera Cruz - tel. 2017-1718

- PONTO DE CULTURA SÃO MATEUS EM MOVIMENTO

Rua Cônego José Maria Fernandes, 127C - São Mateus - tel. 95875-4922

Principais eventos realizados sob coordenação da Supervisão de Cultura, envolvendo parcerias com órgãos públicos, entidades privadas e organizações não governamentais:

- 1- Aniversário de São Mateus - A comemoração dos 73 anos do bairro, completados em 21 de setembro, foi no sábado (25/09), no CDC São Mateus, na Rua Doutor Aureliano da Silva Arruda, 559, entre 10h e 14h. A área de maior movimentação foi o amplo estacionamento, onde ficaram os carros antigos, que iam



Situação dos Projetos/Atividades



desde dois modelos do Ford 1929, aos idolatrados fuscas e kombis impecáveis, cuidados pelos donos como joias. Jipes, Galaxy, Landau, Opala, Caravan, Chevette, Corcel II, foram outros modelos predominantes. O CDC abriu logo cedo para receber as equipes de futebol infantil, que durante toda a manhã se apresentaram no campo, com uma torcida de familiares e amigos posicionada nos assentos à direita. A empresa de coleta e limpeza urbana Ecurbis fez a distribuição de mudas de árvores, como goiaba, araçá e aroeira pimenteira, cujos frutos alimentam os pássaros. Na área da saúde, exposição de animais peçonhentos e aqueles indesejados no habitat humano e conscientização sobre doenças sexualmente transmissíveis. Houve, ainda, apresentação de flauta e violão, pelo grupo São Mateus em Movimento, corte de cabelo gratuito e sessões de massoterapia. Um carrinho de pipoca e um escorregador fizeram a alegria da criançada.

Exposição de carros antigos, no aniversário de 73 anos de São Mateus



Situação dos Projetos/Atividades

Fonte: https://www.prefeitura.sp.gov.br/cidade/secretarias/subprefeituras/sao_mateus/noticias/index.php?p=113307

- 2- Montagem da árvore de Natal e presépio, na Praça Felisberto Fernandes da Silva, uma realização da Secretaria Municipal de Cultura, com apoio de outros órgãos municipais e da Subprefeitura São Mateus. Na abertura oficial, houve show musical e cantata.

Situação dos Projetos/Atividades



Árvore de Natal, montada ao lado do coreto, usado para as apresentações musicais



Situação dos Projetos/Atividades

2. Equipamentos de Esporte e Lazer

SUBPREFEITURA:

SUBPREFEITURA:		SÃO MATEUS			Distrito SÃO MATEUS							
Nome Oficial da Unidade	Nome Fantasia da Unidade	Código SEME	Situação	Tipo de Administração	Tipo de Unidade	Cep	Endereço	Número	Bairro	Cidade	UF	Telefone
ALCÍDIO BUENO MONTEIRO	CLUBE DA COMUNIDADE ALCÍDIO BUENO MONTEIRO	SEMESM001724	ATIVA	INDIRETA / PRIVADA - CDC	CLUBE DA COMUNIDADE	08310240	Rua José de Araújo Vieira	10	Jardim Rodolfo Pirani	São Paulo	SP	994779220
CDC CANARINHO	CDC	SEMESM000171	ATIVA	INDIRETA / PRIVADA - CDC	CLUBE DA COMUNIDADE	08340150	Rua Forte dos Franceses	195	Parque São Lourenço	São Paulo	SP	987126233
CIDADE SAO MATEUS	CLUBE DA COMUNIDADE CIDADE SAO MATEUS	SEMESM000174	ATIVA	INDIRETA / PRIVADA - CDC	CLUBE DA COMUNIDADE	03960050	Rua Doutor Aureliano da Silva Arruda	559	Cidade São Mateus	São Paulo	SP	992209607
CIDADE SATELITE SANTA BARBARA	CDC	SEMESM000175	ATIVA	INDIRETA / PRIVADA - CDC	CLUBE DA COMUNIDADE	08330480	Avenida Satélite	0	Cidade Satélite Santa Bárbara	São Paulo	SP	965650236

Gerado em: 05/08/2021 14:57 (Versão 2.0.0)



Situação dos Projetos/Atividades

GUARANI DE SÃO MATEUS	CDC	SEMESM000270 ATIVA	INDIRETA / PRIVADA - CDC	CLUBE DA COMUNIDADE	08340170	Rua Forte de Araxá
JARDIM SANTA ADÉLIA	CDC	SEMESM000276 ATIVA	INDIRETA / PRIVADA - CDC	CLUBE DA COMUNIDADE	03971000	Rua Muniz Gordilho

4. Equipamentos de Educação – Diretoria de Ensino de São Mateus – DRE

Obs: o território gerido pela DRE São Mateus é diferente do que está sob gestão da Subprefeitura, englobando também a região de Sapopemba

Centros de Educação Infantil (CEI)

Confira abaixo os Centros de Educação Infantil que pertencem à Diretoria Regional de Educação (DRE) São Mateus

ALTO ALEGRE – CEU ALTO ALEGRE

Endereço: Av. Bento Guelfi, S/N

Bairro: Jardim das Laranjeiras

Telefone: 2075-1030 / 2075-1031

E-mail: ceiceualtoalegre@prefeitrua.sp.gov.br

ANITA GARIBALDI

Endereço: Rua Carlo Clausetti, 177

Bairro: Conjunto Habitacional Teotônio Vilela

Telefone: 2704-0535 / 2704-6957

E-mail: ceiagaribaldi@prefeitura.sp.gov.br

ANTON MEROETH, PE.

Endereço: Rua Ganimedes, 27

Bairro: Cidade Satélite Santa Barbara

Telefone: 2019-7001 / 2919-8608

E-mail: ceiameroeth@prefeitura.sp.gov.br

ANTÔNIO ASSUNÇÃO FERREIRA

Endereço: Rua Sebastião Moreira, 736

Bairro: Parque Boa Esperança



Telefone: 2731-1614

E-mail: crecheaaf@ig.com.br

ANUNCIAÇÃO FERREIRA

Endereço: Rua André de Almeida, 1010

Bairro: Jardim Cinco de Julho

Telefone: 2019-3002

E-mail: ceianunciacaoferreira@cemporcentosocial.org.br

ASSMA CURIATI

Endereço: Rua Francisco Matias, 105

Bairro: Jardim Sapopemba

Telefone: 2919-4950 / 2962-2919

E-mail: ceiacuriati@prefeitura.sp.gov.br

ASSOCIAÇÃO UNIÃO DA JUTA

Endereço: Rua Augustim Luberti, 1051

Bairro: Fazenda da Juta

Telefone: 2962-3636

E-mail: uniaojuta@terra.com.br

AUTA DE SOUZA

Endereço: Rua Primo Baudini, 441

Bairro: Jardim Augusto

Telefone: 2731-0255 / 2732-0755

E-mail: ceiautadesouza@terra.com.br

BIELZINHO I

Endereço: Rua Cel. Ernesto Duprat, 162

Bairro: São Mateus

Telefone: 2052-8728

BRINCANDO E APRENDENDO

Endereço: Travessa Lev Landau, 83

Bairro: Fazenda da Juta

Telefone: 2010-7629

E-mail: ceibrincandoeaprendendo@yahoo.com



CANTINHO DA ALEGRIA

Endereço: Rua Dr. Paulo de Queiroz, 955

Bairro: Jardim Nove de Julho

Telefone: 2962-6053

E-mail: ceiabcosta@gmail.com

CASTELO DO SABER I

Endereço: Rua José Velho Barreto, 432

Bairro: Jardim Colonial

Telefone: 2012-0457

E-mail: castelodosaber1@r7.com

CASTELO DO SABER II

Endereço: Rua José Velho Barreto, 342

Bairro: Jardim Colonial

Telefone: 2153-8244

CEAR PRÓXIMOS PASSOS - JARDIM ESTHER

Endereço: Rua Mendonça e Vasconcelos, 324 e 328

Bairro: Jardim Esther

Telefone: 4903-6826

E-mail: ceaproximospassos@gmail.com

CEAR PRÓXIMOS PASSOS - JARDIM SATÉLITE

Endereço: Rua Luiz Barbalho Bezerra, 28

Bairro: Jardim Satélite

Telefone: 4903-6826

E-mail: ceaproximospassos@gmail.com

CELIA PERES SUNHIGA

Endereço: Rua David de Melo Lopes, 159

Bairro: Vila Cardoso Franco

Telefone: 2704-6825 / 2143-8011

E-mail: ceicpsunhiga@prefeitura.sp.gov.br

CIDADE IV CENTENARIO

Endereço: Rua Poços De Caldas, 25

Bairro: Cidade Centenário



Telefone: 2722-2259 / 2724-3178

E-mail: ceicivcentenario@prefeitura.sp.gov.br

COMUNIDADE FELIZ

Endereço: Rua Francesco Usper, 120

Bairro: Jardim Sapopemba

Telefone: 2719-3495

E-mail: comunidedefeliz@terra.com.br

CONJUNTO HABITACIONAL APOMI

Endereço: Rua Emilio Retrosi, 6310

Bairro: Jardim Marilu

Telefone: 2735-4652

E-mail: creche16@capsnossolar.org.br

CONJUNTO HABITACIONAL TEOTÔNIO VILELA I

Endereço: Rua Tomás de Santa Maria, 78

Bairro: Sapopemba

Telefone: 2269-6301

E-mail: ceiteotonio@terra.com.br

DANIEL COMBONI I

Endereço: Rua Alto Jardim, 24

Bairro: Fazenda da Juta

Telefone: 2011-8654

E-mail: combonium@yahoo.com.br

DIVINÉIA

Endereço: Viela Nossa Senhora Aparecida, 13

Bairro: Favela Nova Divinéia

Telefone: 2015-2376

E-mail: ceidivineia@ig.com.br

DOM LUCIANO MENDES DE ALMEIDA

Endereço: Rua Esteban Araciél, 87

Bairro: Parque Bancário

Telefone: 2721-9844

E-mail: crechedomluciano@bompar.org.br



DOMINGUINHOS

Endereço: Rua Francisco de Melo Palheta, 851

Bairro: Parque Boa Esperança

Telefone: 2731-4561 / 2735-2523

E-mail: ceidominguinhos@prefeitura.sp.gov.br

DR. BENEDITO COSTA CARVALHO

Endereço: Rua Pirâmide dos Piques, 102

Bairro: Jardim das Laranjeiras

Telefone: 2736-1823

E-mail: ceicostacarvalho@gmail.com

EDUCADORES EM FOCO

Endereço: Rua José Francisco dos Santos, 39

Bairro: Jardim Tietê

Telefone: 2015-9141

E-mail: ceducadoremfoco@ig.com.br

ELIZABETH SOUZA LOBO GARCIA

Endereço: Av. Mendonça e Vasconcelos, 201

Bairro: Vila Ester

Telefone: 2019-9081 / 2011-0151

E-mail: ceieslogarcia@prefeitura.sp.gov.br

EMANUEL

Endereço: Rua Zacharias Motta Filho, 129

Bairro: Jardim Iguatemi

Telefone: 2812-8169

E-mail: graficos_aprendizes@hotmail.com

ESPAÇO COLORIDO

Endereço: Rua Tolstoi de Carvalho, 430/438

Bairro: Sapopemba

Telefone: -

ESPAÇO CRIANÇA

Endereço: Rua Joaquim Gouveia Franco, 960/926



Bairro: São Mateus
Telefone: 2019-5959
E-mail: espacoacaosocial@terra.com.br

ESPERANÇA

Endereço: Av. do Progresso, 490
Bairro: Iguatemi
Telefone: 2736-1188
E-mail: esperanca@bompar.org.br

FILADÉLFIA

Endereço: Rua João Crispiniano Soares, 397
Bairro: Parque Boa Esperança
Telefone: 3531-2895
E-mail: abeducacaosuprema@outlook.com

FILHOS DE BETEL ACAM

Endereço: Rua Soledade de Minas, 249
Bairro: São Mateus
Telefone: 2962-5384

FONTE DOS SONHOS

Endereço: Av. Vila Ema, 5,346
Bairro: Vila Ema
Telefone: 2216-7963
E-mail: ong.q.v.paratodos@gmail.com

GALPÃO ATRIA –LIMOEIRO I

Endereço: Rua Golfo da Califórnia, 13
Bairro: Iguatemi
Telefone: 2051-9242

GLEBA SÃO FRANCISCO

Endereço: Rua Elsa Morante, 62
Bairro: Jardim São Francisco
Telefone: 2753-8772
E-mail: ceiglebasaofrancisco@uol.com.br



GOTA DE ESPERANÇA I

Endereço: Rua General Porfirio da Paz, 1136/1148

Bairro: Vila Bancária

Telefone: 2724-0026

IGUAÇU

Endereço: Av. do Oratório, 6557

Bairro: Jardim Elba

Telefone: 2702-2960

E-mail: ceche.iguacu@gmail.com

IGUATEMI

Endereço: Rua Oscar Muller, 303

Bairro: Jardim Iguatemi

Telefone: 2558-0012 / 2852-6463 / 2558-6677

E-mail: ceisolradiante@hotmail.com

IRINEO GONÇALVES

Endereço: Rua Pastor Agenor Caldeira Diniz, 535

Bairro: Jardim Imperador

Telefone: 2725-3197

E-mail: cei.irineogoncalves@outlook.com

JARDIM ADUTORA

Endereço: Rua Antonio Vilarés, 187

Bairro: Jardim Adutora

Telefone: 2014-1270 / 2019-0422 / 2015-9518

E-mail: ceijadutora@prefeitura.sp.gov.br

JARDIM ANA ROSA

Endereço: Rua Prof. Cleófas Beltran Silvente, 80

Bairro: Jardim Ana Rosa

Telefone: 2916-8632

E-mail: creche-3@uol.com.br

JARDIM ÂNGELA

Endereço: Rua Salvador de Mesquita, 300

Bairro: Jardim Ângela



Telefone: 2269-0835

E-mail: ceijardimangela@terra.com.br

JARDIM COLONIAL

Endereço: Avenida Jose Rodrigues Santarem, 494

Bairro: Parque Colonial

Telefone: 2919-0308 / 20194633

E-mail: ceijcolonial@prefeitura.sp.gov.br

JARDIM COLORADO

Endereço: Rua Jose de Araújo Vieira, 30

Bairro: Jardim Rodolfo Pirani

Telefone: 2753-3756 / 2754-2551

E-mail: ceijcolorado@prefeitura.sp.gov.br

JARDIM COLORADO I

Endereço: Rua dos Banqueiros, 200

Bairro: Vila Bancária

Telefone: 2116-5818 / 2116-5930

E-mail: ceijardimcoloradol@gmail.com

JARDIM DA CONQUISTA

Endereço: Rua Sinhá Moça, 879

Bairro: Jardim da Conquista

Telefone: 2731-2759 / 2732-0257

E-mail: ceiconquista@hotmail.com

JARDIM HELENA

Endereço: Rua Almeida Falcão, 95

Bairro: Jardim Helena

Telefone: 2731-9930 / 2735-2192

E-mail: ceijhelena@prefeitura.sp.gov.br

JARDIM IMPERADOR

Endereço: Rua José Roberto Pereira, 171

Bairro: Jardim Imperador

Telefone: 2724-1305 / 2723-0357

E-mail: jardimimperador@bompar.org.br



JARDIM NOVE DE JULHO

Endereço: Rua Gomes De Melo, 1
Bairro: Jardim Nove De Julho
Telefone: 2112-8779 / 2919-1425
E-mail: ceijnjulho@prefeitura.sp.gov.br

JARDIM PRIMAVERA

Endereço: Rua Chiquinha Gonzaga, 340
Bairro: Jardim Primavera
Telefone: 2916-7581
E-mail: creche8@capsnossolar.org

JARDIM RODOLFO PIRANI

Endereço: Rua Cinira Polonio, 20
Bairro: Conjunto Promorar Rio Claro
Telefone: 2751-4896 / 2753-5309
E-mail: ceijrpirani@prefeitura.sp.gov.br

JARDIM ROSELY

Endereço: Rua Jose de Lima, 80
Bairro: Jardim Roseli
Telefone: 2731-1357 / 2735-3547
E-mail: ceijrosely@prefeitura.sp.gov.br

JARDIM SANTO ANDRÉ

Endereço: Av. Dos Sertanistas, 790
Bairro: Jardim Santo André
Telefone: 2751-2330 / 2753-4284
E-mail: ceijsandre@prefeitura.sp.gov.br

JARDIM SÃO FRANCISCO

Endereço: Travessa Idade Madura, 58
Bairro: Jardim São Francisco
Telefone: 2751-7957
E-mail: ceijardimsaofrancisco@sonhareacontecer.org.br

JARDIM SAPOPEMBA III



Endereço: Rua Ana Popovic, 32
Bairro: Sapopemba
Telefone: 2010-7857
E-mail: abcsap@hotmail.com

JARDIM TIETÊ

Endereço: Rua Ettore Andreazza, 40
Bairro: Jardim Tietê
Telefone: 2010-9171 / 2919-2957
E-mail: ceijtiete@prefeitura.sp.gov.br

JARDIM VERA CRUZ

Endereço: Rua Felipe Cotrim, 54
Bairro: Jardim Vera Cruz
Telefone: 2919-3947
E-mail: ceijvcruz@prefeitura.sp.gov.br

JARDIM VILA CARRÃO

Endereço: Rua Bartolomeu Antunes, 40
Bairro: Jardim Vila Carrão
Telefone: 2753-5020 / 2754-2387
E-mail: ceijvcarrao@prefeitura.sp.gov.br

JOÃO FRANCISCO DE HARO, VEREADOR

Endereço: Rua Pedro De Castro Velho, 559
Bairro: Jardim Iva
Telefone: 2910-5854 / 2916-8860
E-mail: ceijfharo@prefeitura.sp.gov.br

JOÃO UBALDO RIBEIRO

Endereço: Rua Rosa da China, S/N
Bairro: Altos de Vila Prudente
Telefone: 2702-4018 / 2704-7594
E-mail: ceijoaubaldo@prefeitura.sp.gov.br

LUIZ GONZAGA DO NASCIMENTO JR.

Endereço: Rua Pascoal Dias, 719
Bairro: Jardim Santa Adélia



Telefone: 2919-1522

E-mail: ceilgnascimento@prefeitura.sp.gov.br

MÃE DA ESPERANÇA

Endereço: Rua José Gabriel Nunes, 40/41

Bairro: Parque Bancário

Telefone: 2253-1275

E-mail: maedaesperança@bompar.org

MARCOS MELEGA, VER.

Endereço: Rua Torres Florencio Rielli, 270

Bairro: Jardim Planalto

Telefone: 2702-6340 / 2704-7499

E-mail: ceimmelega@prefeitura.sp.gov.br

MARIA APARECIDA NASCIMENTO

Endereço: Miguel Ferreira de Melo, 262

Bairro: Jardim Santo André

Telefone: 2253-2923

E-mail: ceimanascimento@prefeitura.sp.gov.br

MARIA CURSI

Endereço: Rua Maria Luísa do Val Penteadado, 560

Bairro: Cidade São Mateus

Telefone: 2919-8899 / 2962-5733

E-mail: ceimcursi@prefeitura.sp.gov.br

MARIA DA PENHA NASCIMENTO

Endereço: Av. do Oratório, 6.355

Bairro: Vila Industrial

Telefone: 2753-3868

E-mail: ceimariadapenha@yahoo.com.br

MEIMEI II

Endereço: Rua Prof. Pedro Antônio Pimentel, 121

Bairro: Jardim Roseli

Telefone: 2753-2390

E-mail: ceimeimei2@yahoo.com.br



MENINO JESUS

Endereço: Rua Olegário Maciel, 10

Bairro: Jardim Grimaldi

Telefone: 2719-2355

E-mail: ceimjesus@globo.com

MONTEIRO LOBATO

Endereço: Rua Gomes de Melo, 80

Bairro: Jardim Nove de Julho

Telefone: 2011-2859

E-mail: ceimonteirolobato@outlok.com

NOSSA SENHORA DA PROVIDÊNCIA

Endereço: Av. dos Sertanistas, 433

Bairro: Jardim Santo André

Telefone: 2751-5050

E-mail: providencia@bompar.org.br

NOSSA SENHORA DE FÁTIMA

Endereço: Rua Joaquim Gouveia Franco, 683

Bairro: São Mateus

Telefone: 2012-1189

E-mail: n.s.fatima@terra.com.br

NOVA ISRAEL

Endereço: Rua Luiz Juliani, 62

Bairro: Jardim Adutora

Telefone: 3531-2895

E-mail: abeducacaosuprema@outlook.com / adeducacaosuprema@outlok.com

NOVO AMANHECER

Endereço: Av. Furtado de Mendonça, 95

Bairro: Jardim Colonial

Telefone: 2561-8778

NOVOS RUMOS

Endereço: Av. Satélite, 319/329



Bairro: São Mateus

Telefone: 2011-6068 / 2306-1901

E-mail: ceinovosrumos.diretoria@hotmail.com

PARÓQUIA DE SÃO MATEUS APÓSTOLO

Endereço: Rua Ângelo de Cândia, 1220

Bairro: Cidade São Mateus

Telefone: 2019-9046

E-mail: crechesm@terra.com.br

PARQUE DOS BANCÁRIOS

Endereço: Rua: José Gabriel Nunes S/N

Bairro: Parque dos Bancários

Telefone: 2694-4510

E-mail: parquedosebancarios@bompar.org.br

PARQUE SANTA MADALENA

Endereço: Av. Doutor Paulo Colombo P. de Queiroz, 340

Bairro: Parque Santa Madalena

Telefone: 2702-1856 /2703-2478

E-mail: ceipsmadalena@prefeitura.sp.gov.br

PARQUE SANTA MADALENA II

Endereço: Rua lambu,395

Bairro: Parque Santa Madalena

Telefone: 2703-0335

E-mail: creche-1@uol.com.br

PARQUE SAO RAFAEL II

Endereço: Rua Senador Filinto Muller, 391

Bairro: Parque São Rafael

Telefone: 2919-3814

E-mail: ceipsrafael2@prefeitura.sp.gov.br

PASSO A PASSO

Endereço: Rua dos Gerentes, 247

Bairro: Vila Bancária

Telefone: 2724-9802



E-mail: cei.passoapasso@hotmail.com

PASSO A PASSO II

Endereço: Rua Miguel Motoki Ogushi, 33

Bairro: Parque São Rafael

Telefone: 2704-3638

E-mail: cei.passoapasso2@hotmail.com

PEQUENINOS DO REINO

Endereço: Travessa da Dispersão, 20

Bairro: Jardim Rodolfo Pirani

Telefone: 2253-8985

E-mail: pequeninosdoreino@bol.com.br

PEQUENOS CORAÇÕES

Endereço: Rua Plutão, 185

Bairro: Jardim Santa Bárbara

Telefone: 2011-5366

E-mail: ceipequenos@hotmail.com

PEQUENOS HERÓIS

Endereço: Rua Julia Grisi , 107

Bairro: Jardim São Roberto

Telefone: 2704-9111

E-mail: ceipequenosherois@sonhareacontecer.org.br

PERSEVERANÇA VIII

Endereço: Rua Marçal de Lemos, 226

Bairro: Jardim Vera Cruz

Telefone: 2919-3439

E-mail: creche8@bol.com.br

PRÍNCIPE ENCANTADO

Endereço: Rua Almeida Falcão, 62

Bairro: Jardim Helena

Telefone: 2253 - 3919

E-mail: cei.principe.encantado@hotmail.com



PROF. EUNICE PINHEIRO MACHADO PADOVAN

Endereço: Rua Vitório Azzalin, 416
Bairro: São Mateus
Telefone: 2015-3593
E-mail: ceieunicepadovan@ig.com.br

PROF^a. SÔNIA MARIA SILVESTRINI DE OLIVEIRA

Endereço: Rua Bandeira de Aracambi, 202 e 208
Bairro: Jardim Rodolfo Pirani
Telefone: 2059-6462
E-mail: ceisoninha@ig.com.br

RENASCER SÃO RAFAEL

Endereço: Av. Baronesa de Muritiba, 214
Bairro: Parque São Rafael
Telefone: 2013-3430
E-mail: educa.renascere@bol.com.br

RIO CLARO

Endereço: Rua Dom Benito Feijó, 42
Bairro: Conjunto Pró- Morar Rio Claro
Telefone: 2751-3219
E-mail: creche7@capsnossolar.org

ROBERTO GOMES PEDROSA, VER.

Endereço: Rua Borges de Medeiros, 79
Bairro: Vila Fatima
Telefone: 2703-0162 /2703-3737
E-mail: ceirgpedrosa@prefeitura.sp.gov.br

ROKINHO

Endereço: Rua dos Correntistas, 207
Bairro: Vila Bancária
Telefone: 2775-6384
E-mail: c.conveniada@gmail.com

ROSA DA CHINA – CEU ROSA DA CHINA

Endereço: Rua Clara Petrela, 113



Bairro: Jardim São Roberto

Telefone: 2701 2310 / 2701 2311 / 2701 2312

E-mail: ceiceurosadachina@prefeitura.sp.gov.br

RUBEM ALVES – CEU SAPOPEMBA

Endereço: Rua Manuel Quirino De Matos, S/N

Bairro: Jardim Sapopemba

Telefone: 2075-9120 / 2075-9121

E-mail: ceiceurubemalves@prefeitura.sp.gov.br

RUGRATS – OS ANJINHOS

Endereço: Rua José Oliveira China, 60/70

Bairro: Jardim Dona Sinhá

Telefone: 2143-4217

E-mail: ceirugrats@globo.com

SANTA ÂNGELA

Endereço: Rua Queriqueri, 212/ 220

Bairro: Santa Madalena

Telefone: 2719-2833

E-mail: santaangela@bompar.org

SANTA RITA DE CÁSSIA

Endereço: Rua Dom Mateus de Abreu Pereira 579

Bairro: Jardim Santo André

Telefone: 2751-4584 / 2751-2442 / 2753-5055

E-mail: ceisantarita@osa.org.br

SANTO ANTONIO

Endereço: Rua General Porfírio da Paz, 878

Bairro: Vila Bancária

Telefone: 2269-0820

E-mail: ceisantoantonio@bompar.org.br.

SANTO DIAS

Endereço: Rua Miguel Miranda, 09

Bairro: Parque São Rafael

Telefone: 2019-6583



E-mail: ceistodias@sonhareacontecer.org.br

SÃO MATEUS – CEU SÃO MATEUS

Endereço: Rua Curumatim, 201

Bairro: Parque Boa Esperança

Telefone: 2732-8110 / 2732-8111 / 2732-8112 / 2732-8148

E-mail: ceiceusaomateus@prefeitura.sp.gov.br

SÃO RAFAEL – CEU SÃO RAFAEL

Endereço: Rua Cinira Polonio, 100

Bairro: Conjunto Promorar Rio Claro

Telefone: 2752-1045 / 2752-1046

E-mail: ceiceusaorafael@prefeitura.sp.gov.br

SÃO ROBERTO

Endereço: Rua Cristóvão de Vasconcelos, 86

Bairro: Jardim Adutora

Telefone: 2704-0039

E-mail: saoroberto@bompar.org.br

SAPOPEMBA I

Endereço: Rua Lírio do Vale, 25

Bairro: Sapopemba

Telefone: 2704-0056

E-mail: sapopemba1@bompar.org.br

SAPOPEMBA II

Endereço: Rua Manoel do Patrocínio, 105

Bairro: Sapopemba

Telefone: 2704-0126 / 2108-1284

E-mail: sapopemba2@bompar.org.br

SOL DO MEIO DIA

Endereço: Travessa Carpinteiro do Universo, 165

Bairro: Jardim da Conquista

Telefone: 2059-8917 / 2059-9015

E-mail: ceisoldomeiodia@hotmail.com



SOL NASCENTE

Endereço: Rua Antonio de Matos, 227

Bairro: J. Nove de Julho

Telefone: 2524-1507

E-mail: moraci.cs@bol.com.br

SONHO DE CRIANÇA

Endereço: Rua Baía dos Touros, 46

Bairro: São Mateus

Telefone: 2010-9100 / 2919-5894

E-mail: ceisonhodecrianca@ig.com.br

TABOR

Endereço: Estrada da Colônia, 120/122

Bairro: Jardim São Gonçalo

Telefone: 2735-2125

E-mail: crechetabor@bompar.org.br

TEOTONIO VILELA

Endereço: Av. Arquiteto Vila Nova Artigas, 780

Bairro: Jardim Sapopemba

Telefone: 2702-9526 / 2704-0777

E-mail: ceitvilela@prefeitura.sp.gov.br

TEOTÔNIO VILELA II

Endereço: Rua Francisco Usper nº 650

Bairro: Conjunto Teotônio Vilela

Telefone: 2704-5122

E-mail: crechetvilela@uol.com.br

VILA FLÁVIA

Endereço: Rua Luiz Rosseti, 496

Bairro: Cidade São Mateus

Telefone: 2011-7803

E-mail: ceivilaflavia@terra.com.br



5. Escolas Municipais de Educação Infantil (EMEI)

Confira abaixo as Escolas Municipais de Educação Infantil que pertencem à Diretoria Regional de Educação (DRE) São Mateus

ADALBERTO PANZAN, DR.

Endereço: Rua Luísa Sarazim, 29

Bairro: Jardim Iguatemi

Telefone: 2731-3594 / 2731-3663

E-mail: emeiapanzan@prefeitura.sp.gov.br

ADEVALDO DE MORAES

Endereço: Rua Oreste Damolin, 791

Bairro: Conjunto Promorar Sapopemba

Telefone: 2702-0526 / 2704-3404

E-mail: emeiamoraes@prefeitura.sp.gov.br

ALFREDO VOLPI

Endereço: Rua George Bekesy, 16

Bairro: Fazenda da Juta

Telefone: 2012-1055 / 2012-1655

E-mail: emeiavolpi@prefeitura.sp.gov.br

ALTO ALEGRE – CEU ALTO ALEGRE

Endereço: Av. Bento Guelfi, S/N

Bairro: Jardim da Laranjeira

Telefone: 2075-1020 / 2075-1023

E-mail: emeiceualtoalegre@prefeitura.sp.gov.br

ANTONIA DE OLIVEIRA MOTA DE ARAUJO, PROF^a.

Endereço: Rua Cinira Polônio, 1

Bairro: Conjunto Promorar Rio Claro

Telefone: 2751-2869 / 2753-7999

E-mail: emeiaomaraujo@prefeitura.sp.gov.br

ANTONIO CARLOS BRASILEI. DE A. JOBIM- TOM JOBIM



Endereço: Rua Giovanni Alberoni, 132
Bairro: Vila Cardoso Franco
Telefone: 2704-3135 / 2704-3183
E-mail: emeiacbjobim@prefeitura.sp.gov.br

APARECIDA CANDIDA DOS SANTOS DE JESUS

Endereço: Rua Alexandre Groppali, 179
Bairro: Fazenda da Juta
Telefone: 2011-8238 / 2962-4441
E-mail: emeiapcsantos@prefeitura.sp.gov.br

ATAULFO ALVES

Endereço: Rua Cachoeira de Minas, 172
Bairro: Jardim Santa Adélia
Telefone: 2015-3215 / 2919-1689
E-mail: emeiaalves@prefeitura.sp.gov.br

BENJAMIN CONSTANT

Endereço: Estrada Casa Grande, 133
Bairro: Vila Cunha Bueno
Telefone: 2143-3553 / 2143-3699
E-mail: emeibconstant@prefeitura.sp.gov.br

CARLOS HUMBERTO VOLPON, PROF.

Endereço: Rua Sargento Luís Rodrigues Filho, 191
Bairro: Cohab Marechal Mascarenhas de Morais
Telefone: 2015-3185 / 2919-6446
E-mail: emeicvolpon@prefeitura.sp.gov.br

CARMEM MIRANDA

Endereço: Rua Miguel Ferreira de Melo, 10
Bairro: Jardim Santo André
Telefone: 2751-7914 / 2753-7100
E-mail: emeicmiranda@prefeitura.sp.gov.br

CECILIA MEIRELLES

Endereço: Rua Doutor Paulo Queiroz, 987
Bairro: Jardim Nove de Julho



Telefone: 2019-4577 / 2919-3090

E-mail: emeicmeirelles@prefeitura.sp.gov.br

CELIA CAMARGO PENTEADO ELIAS, PROFA.

Endereço: Rua José Vieira do Rio, 257

Bairro: Parque São Rafael

Telefone: 2015-3216 / 2019-6061

E-mail: emeiccpelias@prefeitura.sp.gov.br

CHARLES CHAPLIN

Endereço: Rua Esquivel Navarro, 463

Bairro: Cohab Teotônio Vilela

Telefone: 2704-8885 / 2704-9025

E-mail: emeicchaplin@prefeitura.sp.gov.br

CHIQUINHA GONZAGA

Endereço: Rua Carlo Clausetti, 298

Bairro: Conjunto Promorar Sapopemba

Telefone: 2702-0604 / 2704-7791

E-mail: emeicgonzaga@prefeitura.sp.gov.br

CLOVIS BEVILACQUA

Endereço: Rua José de Queiroz Matos, 190

Bairro: Jardim Grimaldi

Telefone: 2703-8747 / 2143-1388

E-mail: emeicbevilacqua@prefeitura.sp.gov.br

CONJUNTO HABITACIONAL SÃO FRANCISCO

Endereço: Travessa Coruja do Campo, 100

Bairro: Jardim Rodolfo Pirani

Telefone: 2751-6172 / 2753-7908

E-mail: emeicsfrancisco@prefeitura.sp.gov.br

DANTON CASTILHO CABRAL

Endereço: Rua Silvestro Silvestri, 319

Bairro: Jardim Ângela

Telefone: 2703-4767 / 2143-5083

E-mail: emeidccabral@prefeitura.sp.gov.br



EDER SADER

Endereço: Rua Sargento Hermínio Aurélio Sampaio, 477

Bairro: Cohab Marechal Mascarenhas de Moraes

Telefone: 2015-3182 / 2919-3237 / 2919-1940

E-mail: emeiesader@prefeitura.sp.gov.br

ELIS REGINA

Endereço: Rua Ernesto Manograsso, 340

Bairro: Cidade São Mateus

Telefone: 2919-9960 / 2019-2422

E-mail: emeielisregina@prefeitura.sp.gov.br

ERIKA DE SOUZA BRITO MATOS, PROF^a – CEU SAPOPEMBA

Endereço: Rua Manuel Quirino de Matos, S/N

Bairro: Jardim Sapopemba

Telefone: 2075-9126 / 2075-9124 / 2075-9127

E-mail: emeiceuesbmatos@prefeitura.sp.gov.br

FELIPE D'OLIVEIRA

Endereço: Rua Antônio Pavão, 5

Bairro: Parque Boa Esperança

Telefone: 2731-1580 / 2731-3205 / 2731-3522

E-mail: emeifoliveira@prefeitura.sp.gov.br

FRANCISCO ADAUTO RODRIGUES

Endereço: Rua Aguarico, 05

Bairro: Jardim Helena

Telefone: 2731-9100 / 2731-1877

E-mail: emeifarodrigues@prefeitura.sp.gov.br

HENRIQUE RICCHETTI, PROF.

Endereço: Rua Nebulosas, 156

Bairro: Cidade Satélite Santa Bárbara

Telefone: 2019-6812

E-mail: emeihricchetti@prefeitura.sp.gov.br

IGUATEMI



Endereço: Rua Tauro, S/N
Bairro: Terceira Divisão
Telefone: 2731-5666 / 2731-6504
E-mail: emeiiguatemi@prefeitura.sp.gov.br

JARDIM DA CONQUISTA II
Endereço: Travessa Jambalaya, 49
Bairro: Jardim da Conquista
Telefone: 2734-8754 / 2735-4695
E-mail: emeijardimdaconquista2@prefeitura.sp.gov.br

JARDIM IMPERADOR
Endereço: Rua Eugenópolis, S/N
Bairro: Jardim Imperador
Telefone: 2721-6917 / 2725-1575
E-mail: emeijimperador@prefeitura.sp.gov.br

JARDIM PREMIANO
Endereço: Estrada do Progresso, S/N
Bairro: Jardim Marilu
Telefone: 2734-6887 / 2735-0038
E-mail: emeijpremiano@prefeitura.sp.gov.br

JESUINA NUNES BARBOSA
Endereço: Rua Embaixador Ildefonso Falcão, 157
Bairro: Cidade São Mateus
Telefone: 2015-3217 / 2919-3644
E-mail: emeijnbarbosa@prefeitura.sp.gov.br

JOSE CLEMENTE PEREIRA
Endereço: Av. Doutor Paulo Colombo P. de Queiroz, 320
Bairro: Parque Santa Madalena
Telefone: 2702-2674 / 2702-2074
E-mail: emeicpereira@prefeitura.sp.gov.br

JOSE MAURO DE VASCONCELOS
Endereço: Rua Josino Mendes Alvarenga Freire, 341
Bairro: Jardim Tiete



Telefone: 2015-3213 / 2019-6768

E-mail: emeijmvasconcelos@prefeitura.sp.gov.br

JOSE VICENTE DA CUNHA, PROF.

Endereço: Rua São João do Paraíso, 281

Bairro: Jardim Imperador

Telefone: 2721-3214 / 2721-4293 / 2723-1073

E-mail: emeijvcunha@prefeitura.sp.gov.br

MANOEL DE ALVARENGA FREIRE JUNIOR, PROF

Endereço: Rua Elsa Morante, 58

Bairro: Jardim São Francisco

Telefone: 2751-9954 / 2753-0830

E-mail: emeimafreire@prefeitura.sp.gov.br

MANOEL FIEL FILHO

Endereço: Rua Doutor Aristides Ricardo, 297

Bairro: Parque São Rafael

Telefone: 2015-3211 / 2919-1512

E-mail: emeimfiel@prefeitura.sp.gov.br

MARIA CECILIA DEZAN ROCHA, PROFA.

Endereço: Rua Adauto Fernandes de Andrade, 51

Bairro: Parque dos Bancários

Telefone: 2702-2228 / 2143-2411

E-mail: emeimcdrocha@prefeitura.sp.gov.br

MARIA DE LOURDES COUTINHO TORRES, DA.

Endereço: Rua Bartolomeu Gonçalves, 45

Bairro: Vila Ester

Telefone: 2015-3212 / 2012-6870

E-mail: emeimlctorres@prefeitura.sp.gov.br

MARIO DE ANDRADE

Endereço: Av. Sargento Iracitan Coimbra, 511

Bairro: Jardim Vera Cruz

Telefone: 2919-3849

E-mail: emeimandrade@prefeitura.sp.gov.br



NINI DUARTE

Endereço: Rua Esquivel Navarro, 180

Bairro: Cohab Teotônio Vilela

Telefone: 2704-3178 / 2704-9915

E-mail: emeinduarte@prefeitura.sp.gov.br

ORIGENES LESSA

Endereço: Av. Egídio Martins, 283

Bairro: Vila Primavera

Telefone: 2154-7468 / 2154-1098

E-mail: emeiolessa@prefeitura.sp.gov.br

PAULA CRISTINA RODRIGUES, PROFA

Endereço: Rua Jorge Carlos de Almeida, S/N

Bairro: Jardim Santo André

Telefone: 27517983 / 27514017

E-mail: emeiprodrigues@prefeitura.sp.gov.br

PESTALOZZI

Endereço: Rua Abner Ribeiro Borges, 154

Bairro: Jardim Roseli

Telefone: 2731-2774 / 2732-0536 / 2736-1841

E-mail: emeipestalozzi@prefeitura.sp.gov.br

RACHEL MESQUITA DE SALLES OLIVEIRA

Endereço: Rua Milton da Cruz, 585

Bairro: Jardim Planalto

Telefone: 2703-1242 / 2703-1258

E-mail: emeirmsoliveira@prefeitura.sp.gov.br

ROQUE SPENCER MACIEL DE BARROS, PROF. – CEU SÃO RAFAEL

Endereço: Rua Cinira Polônio, 100

Bairro: Conjunto Promorar Rio Claro

Telefone: 2752 1018 / 2752 1019 / 2752 1037

E-mail: emeiceuroquesmbarros@prefeitura.sp.gov.br

ROSA DA CHINA – CEU ROSA DA CHINA



Endereço: Rua Clara Petrela, S/N
Bairro: Jardim São Roberto
Telefone: 2701 2330 / 2701-2334 / 2701-2332
E-mail: emeiceurosadachina@prefeitura.sp.gov.br

RUMI OIKAWA

Endereço: Rua Lima Bonfante, 100
Bairro: Jardim São Francisco
Telefone: 2751-3811 / 2753-3517
E-mail: emeiroikawa@prefeitura.sp.gov.br

SÃO MATEUS – CEU SÃO MATEUS

Endereço: Rua Curumatim, 201
Bairro: Parque Boa Esperança
Telefone: 2732-8129 / 2732-8130 / 2732-8131 / 2732-8147
E-mail: emeiceusaomateus@prefeitura.sp.gov.br

VICENTE DE CARVALHO

Endereço: Rua Victória Marconato Zonta, 60
Bairro: Jardim Sapopemba
Telefone: 2014-0725 / 2919-1017
E-mail: emeivcarvalho@prefeitura.sp.gov.br

VITAL BRAZIL, DR.

Endereço: Av. Rodolfo Pirani, 320
Bairro: Jardim Rodolfo Pirani
Telefone: 2751-2289 / 2751-3210
E-mail: emeivbrasil@prefeitura.sp.gov.br

6. Escolas Municipais de Ensino Fundamental (EMEF)

Confira abaixo as Escolas Municipais de Ensino Fundamental que pertencem à Diretoria Regional de Educação (DRE) São Mateus

ACHILLES DE OLIVEIRA RIBEIRO, DES.
Endereço: Rua São João do Paraíso, 057
Bairro: Jardim Imperador



Telefone: 2721-4225 / 2726-0055
E-mail: emefaoribeiro@prefeitura.sp.gov.br

ALCEU AMOROSO LIMA
Endereço: Rua Carmem Tortola, 26
Bairro: Conjunto Promorar Rio Claro
Telefone: 2751-2919 / 27513507 / 2753-7060
E-mail: emefamoroso@prefeitura.sp.gov.br

ALTO ALEGRE – CEU ALTO ALEGRE
Endereço: Av. Bento Guelfi, S/N
Bairro: Jardim da Laranjeira
Telefone: 2075-1040/41/42/43
E-mail: emefceualtoalegre@prefeitura.sp.gov.br

AMELIA, IMP. DA.
Endereço: Av. Tenente Lauro Sodré, 235
Bairro: Jardim Santa Adélia
Telefone: 2019-0033 / 2019-6771
E-mail: emefamelia@prefeitura.sp.gov.br

ARLINDO CAETANO FILHO, PROF.
Endereço: Rua Palmeira Bacaba, 39
Bairro: Jardim Elba
Telefone: 2702-0953 / 2703-8600
E-mail: emefacfilho@prefeitura.sp.gov.br

ARMANDO DE SALLES OLIVEIRA
Endereço: Rua Milton da Cruz, 659
Bairro: Jardim Planalto
Telefone: 2703-1255 / 2703-1844
E-mail: emefasoliveira@prefeitura.sp.gov.br

BARTOLOMEU CAMPOS DE QUEIROS
Endereço: Rua Arquiteto Vilanova Artigas, S/N
Bairro: Conjunto Habitacional Teotônio Vilela
Telefone: 2702-6905 / 2702-6842
E-mail: emefbartolomeucqueiros@prefeitura.sp.gov.br



BENEDITO DE JESUS BATISTA LAURINDO-PE BATISTA

Endereço: Rua Alfonso Ferrabosco, 52

Bairro: Parque dos Bancários

Telefone: 2721-1129

E-mail: emefpebatista@prefeitura.sp.gov.br

BENEDITO MONTENEGRO, PROF.

Endereço: Av. Ragueb Chohfi, 4046

Bairro: Jardim Três Marias

Telefone: 2731-1188 / 2731-5764

E-mail: emefbmontenegro@prefeitura.sp.gov.br

BRASILIO MACHADO NETO

Endereço: Rua Almirante Otacílio Cunha, 325

Bairro: Parque Santa Madalena

Telefone: 2703-2184 / 2702-0429

E-mail: emefbmneto@prefeitura.sp.gov.br

CANDIDA DORA PINO PRETINI, PROF. – CEU SÃO RAFAEL

Endereço: Rua Cinira Polônio, 100

Bairro: Conjunto Promorar Rio Claro

Telefone: 2752-1004 / 2752-1007 / 2752-1006

E-mail: emefceucandidadoran@prefeitura.sp.gov.br

CARLOS CORREA MASCARO, PROF.

Endereço: Travessa Salve a Mocidade, 932

Bairro: Jardim da Conquista

Telefone: 2731-2406 / 2731-3179

E-mail: emefcmascaro@prefeitura.sp.gov.br

CIDADE DE OSAKA

Endereço: Avenida Baronesa de Muritiba, 55

Bairro: Parque São Rafael

Telefone: 2015-3201 / 2919-1505

E-mail: emefcidosaka@prefeitura.sp.gov.br

CLAUDIO MANOEL DA COSTA



Endereço: Avenida Rodolfo Pirani, 224
Bairro: Jardim Rodolfo Pirani
Telefone: 2751-2312 / 2751-3202
E-mail: emefcmcosta@prefeitura.sp.gov.br

COELHO NETO

Endereço: Rua Diogo Garcia, 128
Bairro: Parque Boa Esperança
Telefone: 2731-2970 / 2731-9011
E-mail: emefcneto@prefeitura.sp.gov.br

DIRCE GENESIO DOS SANTOS, PROFª

Endereço: Rua Oscar Muller, 135
Bairro: Jardim Iguatemi
Telefone: 2731-3699 / 2731-8414
E-mail: emefdgsantos@prefeitura.sp.gov.br

DOMINGOS RUBINO, PROF – CEU ROSA DA CHINA

Endereço: Rua Clara Petrela, 113
Bairro: Jardim São Roberto
Telefone: 2701-2320 / 21 / 23 / 24 / 25 / 6701-2326 / 27 / 28 / 38
E-mail: emefdrubino@prefeitura.sp.gov.br

EMILIO RIBAS

Endereço: Rua José Joaquim, 302
Bairro: Jardim Amaro
Telefone: 2702-2558 / 2143-1444
E-mail: emeferibas@prefeitura.sp.gov.br

FAZENDA DA JUTA

Endereço: Travessa Lev Landau, 83
Bairro: Fazenda da Juta
Telefone: 2962-3355 / 2962-4638
E-mail: emeffazjuta@prefeitura.sp.gov.br

FELICIO PAGLIUSO, PROF.

Endereço: Rua Abner Ribeiro Borges, 224
Bairro: Jardim Roseli



Telefone: 2731-2791 / 2731-3203 / 2731-7450

E-mail: emeffpagliuso@prefeitura.sp.gov.br

FLORES DA CUNHA, DEP.

Endereço: Rua General Porfirio da Paz, 1663

Bairro: Jardim Grimaldi

Telefone: 2702-0091 / 2703-2016

E-mail: emeffcunha@prefeitura.sp.gov.br

FORTE DOS REIS MAGOS

Endereço: Forte dos Reis Magos, 46

Bairro: Jardim Rodolfo Pirani

Telefone: 2751-5319

E-mail: emeffortereismagos@PREFEITURA.SP.GOV.BR

GIUSEPPE TAVOLARO, PROF

Endereço: Rua Alexandre Groppali, 147

Bairro: Fazenda da Juta

Telefone: 2010-0054 / 2919-6487

E-mail: emefgtavolaro@prefeitura.sp.gov.br

GREGÓRIO WESTRUPP, PE.

Endereço: Rua Esquivel Navarro, 10

Bairro: Cohab Teotônio Vilela

Telefone: 2702-0885 / 2704-3623

E-mail: emefgwestrupp@prefeitura.sp.gov.br

HENRIQUE MELEGA, PROF.

Endereço: Rua Chiquinha Gonzaga, 349

Bairro: Vila Primavera

Telefone: 2154-0979 / 2154-3256 / 2154-1099

E-mail: emefhmelega@prefeitura.sp.gov.br

HENRIQUE SOUZA FILHO - HENFIL

Endereço: Rua Érico Semer, S/N

Bairro: Jardim Marilu

Telefone: 2731-2097 / 2731-3204

E-mail: emefhenfil@prefeitura.sp.gov.br



HERALDO BARBUY

Endereço: Rua Cristóvão de Vasconcelos, 86

Bairro: Jardim Adutora

Telefone: 2703-8410 / 2703-5411

E-mail: emefhbarbuy@prefeitura.sp.gov.br

IVETE VARGAS, DEPUTADO

Endereço: Rua Carlo Clausetti, 300

Bairro: Cohab Teotônio Vilela

Telefone: 2704-4334 / 2702-0261

E-mail: emefivargas@prefeitura.sp.gov.br

JARDIM DA CONQUISTA II – CEU SÃO MATEUS

Endereço: Rua Curumatim, 201

Bairro: Parque Boa Esperança

Telefone: 2732-8120 / 2732-8122 / 2732-8124 / 2732-8125

E-mail: emefceujdconquistaii@prefeitura.sp.gov.br

JARDIM DAS LARANJEIRAS

Endereço: Rua Luísa Sarazim, 139

Bairro: Jardim Iguatemi

Telefone: 2731-0555 / 2731-7774

E-mail: emefjdlaranjeiras@prefeitura.sp.gov.br

JOAQUIM OSÓRIO DUQUE ESTRADA

Endereço: Rua Primo Baudini, 441

Bairro: Jardim Helena

Telefone: 2731-2404 / 2731-2722

E-mail: emefjodestrada@prefeitura.sp.gov.br

JOSÉ CARLOS NICOLETO ZITO, PROF.

Endereço: Rua Bandeira De Aracambi, 707

Bairro: Jd. Rodolfo Pirani

Telefone: 2253-4861 / 2253-4873

E-mail: emefjosecarlosnicoleto@prefeitura.sp.gov.br

JOSÉ LINS DO REGO



Endereço: Rua Augusto Ferreira Ramos, 54
Bairro: Jardim Tietê
Telefone: 2919-4320 / 2019-2099
E-mail: emefjlrego@prefeitura.sp.gov.br

JOSÉ MARIA WHITAKER

Endereço: Av. Satélite, 688
Bairro: Cidade Satélite Santa Barbara
Telefone: 2019-1133 / 2919-2397
E-mail: emefjmwhitaker@prefeitura.sp.gov.br

JÚLIO DE GRAMMONT

Endereço: Travessa do Meiri, 73
Bairro: Jardim Rodolfo Pirani
Telefone: 2751-7258 / 2751-3175
E-mail: emefjgrammont@prefeitura.sp.gov.br

MARIA APARECIDA VILASBOAS, PROF.

Endereço: Rua Jorge Carlos de Almeida, S/N
Bairro: Jardim Santo André
Telefone: 2753-9100 / 2751-2399
E-mail: emefmariaapvilasboas@prefeitura.sp.gov.br

MARTIN LUTHER KING JR

Endereço: Estrada Vovó Carolina, S/N
Bairro: Iguatemi
Telefone: 2731-7766 / 2731-7765
E-mail: emefmartinluther@prefeitura.sp.gov.br

OLIVAL COSTA

Endereço: Avenida João Rodrigues Ruiz, 248
Bairro: Jardim Sapopemba
Telefone: 2015-3187 / 2019-4786
E-mail: emefocosta@prefeitura.sp.gov.br

PARQUE BOA ESPERANCA II

Endereço: Francisco de Melo Palheta, S/N
Bairro: Parque Boa Esperança



Telefone: 2731-7730 / 2731-7732

E-mail: emefpqboaesperanca@prefeitura.sp.gov.br

PAULO DUARTE

Endereço: Av. Arquiteto Vilanova Artigas, 583

Bairro: Jardim Sapopemba

Telefone: 2704-3207 / 2704-7060

E-mail: emefpauloduarte@prefeitura.sp.gov.br

PLINIO DE QUEIROZ

Endereço: Rua Manuel Henriques de Paiva, S/N

Bairro: Parque Boa Esperança

Telefone: 2731-1596; 2731-3180

E-mail: emefpqueiroz@prefeitura.sp.gov.br

RIVADAVIA MARQUES JUNIOR, PROF.

Endereço: Rua Doutor Paulo Queiroz, 955

Bairro: Jardim Nove de Julho

Telefone: 2919-3114 / 2010-8899

E-mail: emefrivadavia@prefeitura.sp.gov.br

RODRIGO MELLO FRANCO DE ANDRADE

Endereço: Av. Jose Velho Barreto, 371

Bairro: Parque Colonial

Telefone: 2015-3176 / 2919-0409

E-mail: emefrmfandrade@prefeitura.sp.gov.br

RODRIGUES DE CARVALHO

Endereço: Rua Sargento Edgard Lourenco Pinto, 40

Bairro: Cohab Marechal Mascarenhas de Morais

Telefone: 2919-1113 / 2019-2277

E-mail: emefrcarvalho@prefeitura.sp.gov.br

TATIANA BELINKY – CEU SAPOPEMBA

Endereço: Rua Manuel Quirino de Matos, S/N

Bairro: Jardim Sapopemba

Telefone: 2075-9133/34/35

E-mail: emefceutatianabelinky@prefeitura.sp.gov.br



TAUNAY, VISCONDE DE

Endereço: Estrada Casa Grande, 566

Bairro: Vila Cunha Bueno

Telefone: 2143-3744 / 2143-1806

E-mail: emeftaunay@prefeitura.sp.gov.br

THEREZA MACIEL DE PAULA PROF^a

Endereço: Rua Miguel Ferreira de Melo, 262

Bairro: Jardim Santo André

Telefone: 2751-7340 / 2751-7342

E-mail: emefthereza@prefeitura.sp.gov.br

VILANOVA ARTIGAS, ARQ.

Endereço: Rua Garantã, 1

Bairro: Parque Dos Bancários

Telefone: 2702-3629 / 2703-5946

E-mail: emefvartigas@prefeitura.sp.gov.br

VINICIUS DE MORAES

Endereço: Rua Brás Pires, 345

Bairro: Jardim Tiete

Telefone: 2702-6333 / 2703-1200

E-mail: emefvmoraes@prefeitura.sp.gov.br

VIRGÍNIA LORISA ZEITOUNIAN CAMARGO, PROF^a

Endereço: Rua Castor, S/N

Bairro: Cid. Satélite Santa Barbara

Telefone: 2012-9210 / 2012-9209

E-mail: emefvirginialzcamargo@prefeitura.sp.gov.br

WLADIMIR DE TOLEDO PIZA, PREF.

Endereço: Rua Recanto Verde Sol, S/N

Bairro: Iguatemi

Telefone: 2731-9322 / 2731-9636

E-mail: emefwtpizza@prefeitura.sp.gov.br



7. Escola Municipal de Ensino Fundamental e Médio (EMEFM)

Confira abaixo as Escolas Municipais de Ensino Fundamental e Médio que pertencem à Diretoria Regional de Educação (DRE) São Mateus

RUBENS PAIVA

Endereço: Rua Dos Navegadores, 91

Bairro: Jardim Ângela

Telefone: 2143 2310 / 2143 3999

E-mail: emefrpaiva@prefeitura.sp.gov.br

8. Centros Educacionais Unificados (CEU)

Confira abaixo os Centros Educacionais Unificados que pertencem à Diretoria Regional de Educação (DRE) São Mateus

ALTO ALEGRE

Endereço: Bento Guelfi, S/N

Bairro: Iguatemi

Telefone: 2075-1010 / 2075-1009 / 2075-1011

E-mail: smeceualtoalegre@prefeitura.sp.gov.br

ROSA DA CHINA

Endereço: Rua Clara Petrela, S/N

Bairro: Jardim São Roberto

Telefone: 2701 2357 / 2701 2356 / 2701-2358

E-mail: smeceurosachina@prefeitura.sp.gov.br

SÃO MATEUS

Endereço: Rua Curumatim, 201

Bairro: Parque Boa Esperança

Telefone: 2732-8158 / 2732-8154 / 2732-8159 / 2732-8117

E-mail: smeceusaomateus@prefeitura.sp.gov.br

SÃO RAFAEL

Endereço: Rua Cinira Polônio, 100



Bairro: Conjunto Promorar Rio Claro
Telefone: 2752-1064 / 2752-1066 / 2752-1065
E-mail: smeceusaorafael@prefeitura.sp.gov.br

SAPOPEMBA

Endereço: Rua Manuel Quirino de Matos, S/N
Bairro: Jardim Sapopemba
Telefone: 2075-9110 / 9110 / 9111
E-mail: smeceusapopemba@prefeitura.sp.gov.br

9. Centro Integrado de Educação de Jovens e Adultos (CIEJA)

Confira os Centros Integrados de Educação de Jovens e Adultos pertencentes à Diretoria Regional de Educação (DRE) São Mateus

IGUATEMI

Endereço: Av. Paranaguá, 1954
Bairro: Ermelino Matarazzo
Telefone: 2059 8858 / 2059 8918
E-mail: ciejaiguatemi1@prefeitura.sp.gov.br

MARLUCIA GONÇALVES ABREU PROF^a

Endereço: Av. Mateo Bei, 1651
Bairro: São Mateus
Telefone: 2017-3283 / 2017-1272
E-mail: ciejamga@prefeitura.sp.gov.br

SAPOPEMBA

Endereço: Rua Sargento Luis Rodrigues Filho, 40
Bairro: Conjunto Habitacional Marechal Mascarenhas De Mora
Telefone: 2019-3514 / 2919-2056 / 2919-2069
E-mail: ciejanae8@prefeitura.sp.gov.br

10. Centros para Crianças e Adolescentes (CCA)

Confira abaixo os Centros para Crianças e Adolescentes que pertencem à Diretoria Regional de Educação (DRE) São Mateus



ABAYOMI

Endereço: Rua dos Banqueiros, 177

Bairro: Vila Bancaria

Telefone: 2717-4203

ALTO ALEGRE

Endereço: Rua Osmar Lucio de Alencar, 57

Bairro: Jardim Alto Alegre (São Rafael)

Telefone: 2059-8485

AMIGOS DE AGOSTINHO

Endereço: Rua Touro, 132

Bairro: Cidade Satélite Santa Barbara

Telefone: 3232-3233 / 3232-3232

ANTÔNIO PREVIATO

Endereço: Rua Vitorio Azalim, 351

Bairro: São Mateus

Telefone: 2011-5935

BOA ESPERANÇA

Endereço: Rua João Crispiniano Soares, 20

Bairro: Parque Boa Esperança

Telefone: 2736-7785

CANTINHO DA ESPERANÇA - SANTA MADALENA

Endereço: Rua Boleadeiras, 225

Bairro: Jardim Elba

Telefone: 2703-2638

E-mail: ccasantamaddalena2010@gmail.com

CARLOS MARIGHELA

Endereço: Travessa Malva Pavão, 132

Bairro: Parque São Rafael

Telefone: 2753-6655

CARRÃOZINHO

Endereço: Rua Ernesto Firmino, 29



Bairro: Jardim Vila Carrão

Telefone: 2754-0055

CASA SÃO PEDRO

Endereço: Rua Peter Selmer, 9

Bairro: Fazenda da Juta

Telefone: 2018-0060

COLMEIA

Endereço: Av. Sapopemba, 28533

Bairro: Jardim Adutora

Telefone: 2751-2056

COMUNIDADE SÃO SEBASTIÃO

Endereço: Rua Tenente Godofredo Cerqueira Leite, 300

Bairro: Fazenda da Juta

Telefone: 2015-4999

E-mail: ccasaosebastiao@yahoo.com.br

CONSTRUINDO UM SONHO

Endereço: Rua Giocondo Grotti, 367

Bairro: Parque São Rafael

Telefone: 2753-3962

CONSTRUIR O AMANHÃ

Endereço: Av. Primavera de Caiena, 43

Bairro: Parque Santa Madalena

Telefone: 2143-6555

DONA CHANTAL

Endereço: Av. Sapopemba, 25545

Bairro: Parque São Rafael

Telefone: 2751-6054 / 2751-7667

ELIZABETH GASPERAVICIUS

Endereço: Rua Quaresma Delgado, 40

Bairro: Parque São Rafael

Telefone: 2011-4908



EMÍLIA MENDES DE ALMEIDA

Endereço: Rua Esteban Araciél, 87

Bairro: Parque dos Bancários

Telefone: 2722-3555

IMACULADA CONCEIÇÃO II

Endereço: Rua José Vieira, 262

Bairro: Jardim Santa Terezinha

Telefone: 2717-3022

JARDIM COLONIAL

Endereço: Av. José Velho Barreto, 281

Bairro: Jardim Colonial

Telefone: 2018-1178

JARDIM HELENA

Endereço: Rua Lorenzo Penna, 350

Bairro: Jardim Helena

Telefone: 2734-3761

JARDIM ITÁPOLIS

Endereço: Rua Pedrinópolis, 25

Bairro: Jardim Itápolis

Telefone: 2727-1011

JARDIM LARANJEIRAS

Endereço: Rua Bernardo Antunes Rolim, 12

Bairro: Jardim da Laranjeira

Telefone: 2734-3984

JARDIM SAPOPEMBA

Endereço: Rua Leonardo de Oliveira, 168

Bairro: Jardim Sapopemba

Telefone: 2012-1479

E-mail: ccasapopemba@hotmail.com

JARDIM SINHA



Endereço: Rua Frei Bernardino Coste, 14
Bairro: Jardim Iva
Telefone: 2916-4695

JARDIM TIETE

Endereço: Rua Bandeira do Sul, 461
Bairro: Jardim Tietê
Telefone: 2015-2442
E-mail: nsetiete@terra.com.br

JOÃO PAULO II - BOM PARTO

Endereço: Rua Rio Hipiaugui, 635
Bairro: Parque Santa Madalena
Telefone: 2143-3422

MARGARIDA MARIA ALVES

Endereço: Rua Donato Cossoni, 200
Bairro: Fazenda da Juta
Telefone: 2011-7712

MARIA CURSI

Endereço: Av. Maria Cursi, 1232
Bairro: Cidade São Mateus
Telefone: 2962-9733
E-mail: mariacursi@bompar.org.br

MIRALDA DOS SANTOS LIMA

Endereço: Rua Prof. Antônio Sampaio Dória, 345
Bairro: Jardim Nove de Julho
Telefone: 2962-4546

NOSSA SENHORA DA PAZ

Endereço: Rua Gregório Petondi, 33
Bairro: Fazenda da Juta
Telefone: 2019-3991
E-mail: ccansp@gmail.com

NOSSA SENHORA DE GUADALUPE



Endereço: Rua Roberto Park, 110
Bairro: Fazenda da Juta
Telefone: 2012-5999
E-mail: ccansguadalupe@gmail.com

NOVE DE JULHO

Endereço: Rua Prof. Dr. Paulo de Queiroz, 503
Bairro: Jardim Nove de Julho
Telefone: 2010-9385
E-mail: cecnj@ig.com.br

NÚCLEO CULTURAL SEMEANDO ESPERANÇA

Endereço: Rua Clenio Wanderley , 210
Bairro: Fazenda da Juta
Telefone: 2012-4951

NÚCLEO CULTURAL SONHO JOVEM

Endereço: Rua Augustin Luberti, 1053
Bairro: Fazenda da Juta
Telefone: 2012-6659

PADRE MOREIRA

Endereço: Rua Fernandes Tourinho, 182
Bairro: Jardim Vera Cruz
Telefone: 3793-2310

PARQUE DAS FLORES

Endereço: Rua dos Cravos, 105
Bairro: Parque das Flores
Telefone: 2012-9455 / 2751-9592

PERSEVERANÇA II

Endereço: Rua Dr. Aparício Luís Pugliesi, 112
Bairro: Jardim Nove de Julho
Telefone: 2010-9786
E-mail: egj2@perseveranca.org.br / projetos.cca2@perseveranca.org.br

PERSEVERANÇA MARIA DA SILVA



Endereço: Rua Oreste Damolin, 20
Bairro: Conjunto Pró-Morar
Telefone: 2036-1808

PERSEVERANÇA VI

Endereço: Rua Dr. Aparício Luís Pugliesi, 100
Bairro: Jardim Nove De Julho
Telefone: 2013-1018
E-mail: cca6@perseveranca.org.br / projetos.CCA6@perseveranca.org.br

PINGO D' ALEGRIA

Endereço: Rua Dom Mateus de Abreu Pereira, 579
Bairro: Jardim Santo André
Telefone: 2753-5055

PROJETO CULTURAL VIVARTE DANIEL COMBONI

Endereço: Rua Alto Jardim, 50 A
Bairro: Fazenda da Juta
Telefone: 2011-4445
E-mail: centroculturalvivarte@uol.com.br

PROJETO VIDA

Endereço: Rua Antônio Gabriel Franzon, 84
Bairro: Jardim Elba
Telefone: 2702-8287

RODOLFO PIRANI

Endereço: Av. Rodolfo Pirani, 445
Bairro: Jardim Rodolfo Pirani
Telefone: 2751-4486

SAB - SAPOPEMBA

Endereço: Av. Arquiteto Vilanova Artigas, 975
Bairro: Conjunto Habitacional Teotonio Vilela
Telefone: 2143-8715
E-mail: sab.sapopemba@ig.com.br

SAMMUTTI



Endereço: Rua Coronel Benedito Ferreira de Souza, 9
Bairro: Jardim Cinco de Julho
Telefone: 2011-4928

SANTA ROSA DE LIMA

Endereço: Rua Antônio Gabriel Franzon, 555
Bairro: Jardim Elba
Telefone: 2718-9108

SANTO ADRIANO

Endereço: Rua Lago Michigan, 4
Bairro: Jardim Palanque / Conj. Hab. Santa Etelvina II
Telefone: 2734-6496

SÃO FRANCISCO / SANTO ANDRÉ

Endereço: Rua Campo de Piratininga, 75/76
Bairro: Jardim Santo André
Telefone: 2751-2784
E-mail: sfranciscosandre@bompar.org.br

SÃO JOÃO

Endereço: Rua Antônio Bastos, 17
Bairro: Jardim São João
Telefone: 2059-8432

SÃO JOSÉ OPERÁRIO I

Endereço: Rua Abner Ribeiro Borges, 36
Bairro: Jardim Roseli
Telefone: 2731-9551

Endereço: Rua Manuel Nunes de Siqueira, 562
Bairro: Jardim Mimar
Telefone: 2703-8035

VILA BELA

Endereço: Rua Manuel da Luz Drumond, 46
Bairro: Jardim Vila Carrão
Telefone: 2753-3514



VILA FLÁVIA

Endereço: Rua Lorenzo Massa, 278

Bairro: Cidade São Mateus

Telefone: 2012-0501