



Governo Aberto na  
Cidade de São Paulo



CIDADE DE  
SÃO PAULO

Relatório de Obras e Ações das Subprefeituras de São Paulo 2021

## RELATÓRIO DE OBRAS E AÇÕES DAS SUBPREFEITURAS DE SÃO PAULO

2021

### SUBPREFEITURA PENHA



PREFEITURA DA CIDADE DE SÃO PAULO  
SECRETARIA DE COORDENAÇÃO DAS SUBPREFEITURAS  
SUBPREFEITURA PENHA



Este relatório está disponível no site da **Subprefeitura Penha** e será debatido no Portal do Participe+ a partir de fevereiro de 2022. A população poderá enviar dúvidas, sugestões e comentários que serão respondidos pela **Subprefeitura Penha** como estratégia de abertura do diálogo entre o poder público e a população.

### **Subprefeito(a)**

**FLÁVIO RICARDO SOL**

#### **Equipe Técnica responsável pelo relatório**

ALFREDO MARANO

ALBERTO ALVES DA SILVA NETO

ANDERSON ARANTES DE SOUZA

CLÁUDIO DE ALENCAR DURAES JUNIOR

DENISE VIEIRA TODOROVIC

EDISON DE DEUS XAVIER

GILMAR DE SOUZA FRANCISCO

IONILZA DE JESUS GALDINO

VANESSA NASSIF DE OLIVEIRA MIGUEL

WANDERLEI MUNIZ FERREIRA

WILLIAN BORDIM CANO

#### **Informações de contato**

**E-mails:** [denisevieira@smsub.prefeitura.sp.gov.br](mailto:denisevieira@smsub.prefeitura.sp.gov.br); [aasouza@smsub.prefeitura.sp.gov.br](mailto:aasouza@smsub.prefeitura.sp.gov.br);

**Telefones:** 3397-5208, c/ Denise; 3397-5210, c/ Anderson;



## SUMÁRIO

<b>1. Atendimentos e Zeladoria</b>	<b>2</b>
<b>1.1 Praça de Atendimento</b>	<b>2</b>
1.2.1 Projetos de tapa-buraco	2
1.2.2 Manejo de árvores	3
1.2.3 Serviços de Drenagem	3
1.2.4 Manutenção de logradouros e galerias	4
1.2.5 Outros serviços	4
<b>2. Ações de cultura, lazer, esportes e habitação</b>	<b>5</b>
2.1 Cultura e Lazer	5
2.2 Esportes	5
2.3 Habitação	5
2.4 Outras	6
<b>3. Ações de Defesa Civil e outras</b>	<b>6</b>
3.1 Defesa Civil	6
3.2 Outras	6
<b>4. Orçamento da Subprefeitura</b>	<b>8</b>
4.1 Previsão orçamentária	8
4.2 Execução orçamentária mensal	8
<b>5. PARTICIPAÇÃO SOCIAL</b>	<b>9</b>
5.1 Conselho Participativo Municipal	9
<b>ANEXO I - INFORMAÇÕES SOBRE A SUBPREFEITURA</b>	<b>11</b>
Estrutura da Subprefeitura	11
Território de abrangência da Subprefeitura	11
Equipamentos no território	11



Relatório de Obras e Ações das Subprefeituras de São Paulo 2021

As Subprefeituras têm o papel de receber pedidos e reclamações da população, solucionar os problemas apontados; preocupam-se com a educação, saúde e cultura de cada região, tentando sempre promover atividades para a população.

Além disso, elas cuidam da manutenção do sistema viário, da rede de drenagem, limpeza urbana, vigilância sanitária e epidemiológica, entre outros papéis que transformam, a cada dia, essas regiões da cidade em locais mais humanizados e cheios de vida.

## 1. Atendimentos e Zeladoria

### 1.1 Praça de Atendimento

#### JANEIRO:

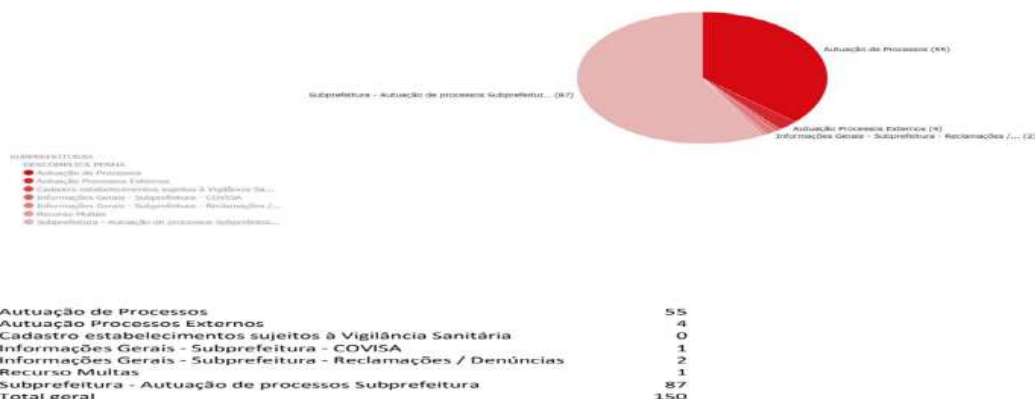

#### FEVEREIRO:



### Relatório de Obras e Ações das Subprefeituras de São Paulo 2021



### MARÇO:

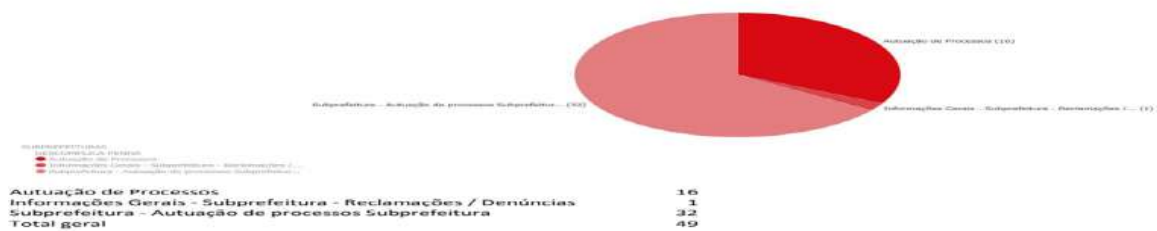



Relatório de Obras e Ações das Subprefeituras de São Paulo 2021

**\* De ABRIL/2021 À JUNHO/2021, não houve atividades por conta da pandemia do COVID-19;**

**JULHO:**



**De AGOSTO/2021 e SETEMBRO/2021, não houve atividades por conta da pandemia do COVID-19;**



Relatório de Obras e Ações das Subprefeituras de São Paulo 2021

**OUTUBRO**



- SUBPREFEITURAS**
- DESCOMPLICA PENHA**
- Auto de Regularização
  - Autorização de anúncio/publicidade em imóvel
  - Cadastro estabelecimentos sujeitos à Vigilância Sa...
  - Certidão de alinhamento de imóvel
  - Certidão de numeração de imóvel
  - Processos físicos e eletrônicos da supervisão de u...
  - Retassamento de guias
  - Recurso Multas
  - Reforma Bueiro/Boca/Poço
  - Subprefeitura - Autuação de processos Subprefeituras

<b>Auto de Regularização</b>	<b>1</b>
<b>Autorização de anúncio/publicidade em imóvel</b>	<b>26</b>
<b>Cadastro estabelecimentos sujeitos à Vigilância Sanitária</b>	<b>4</b>
<b>Certidão de alinhamento de imóvel</b>	<b>3</b>
<b>Certidão de numeração de imóvel</b>	<b>4</b>
<b>Processos físicos e eletrônicos da supervisão de uso e ocupação do solo</b>	<b>35</b>
<b>Rebaixamento de Guias</b>	<b>1</b>
<b>Recurso Multas</b>	<b>7</b>
<b>Reforma Bueiro/Boca/Poço</b>	<b>1</b>
<b>Subprefeitura - Autuação de processos Subprefeitura</b>	<b>38</b>
<b>Total geral</b>	<b>120</b>



Relatório de Obras e Ações das Subprefeituras de São Paulo 2021

**NOVEMBRO**

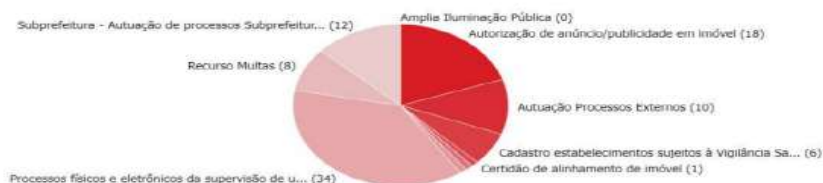

- SUBPREFEITURAS**
- DESCOMPLICA PENIA**
- Amplia Iluminação Pública
  - Autorização de anúncio/publicidade em imóvel
  - Autuação Processos Externos
  - Cadastro estabelecimentos sujeitos à Vigilância Sa...
  - Certidão de alinhamento de imóvel
  - Certidão de numeração de imóvel
  - Histórico de multas - certidão
  - Informações Gerais - Subprefeitura - COVISA
  - Informações Gerais - Subprefeitura - Pedido Fiscaliz...
  - Processos físicos e eletrônicos da supervisão de u...
  - Recurso Multas
  - Subprefeitura - Autuação de processos Subprefeitur...

Amplia Iluminação Pública	0
Autorização de anúncio/publicidade em imóvel	18
Autuação Processos Externos	10
Cadastro estabelecimentos sujeitos à Vigilância Sanitária	6
Certidão de alinhamento de imóvel	1
Certidão de numeração de imóvel	0
Histórico de multas - certidão	1
Informações Gerais - Subprefeitura - COVISA	0
Informações Gerais - Subprefeitura - Pedido Fiscalização	1
Processos físicos e eletrônicos da supervisão de uso e ocupação do solo	34
Recurso Multas	8
Subprefeitura - Autuação de processos Subprefeitura	12





Relatório de Obras e Ações das Subprefeituras de São Paulo 2021

**DEZEMBRO**



Amplia Iluminação Pública	1
Autorização de anúncio/publicidade em imóvel	32
Autuação Processos Externos	5
Cadastro estabelecimentos sujeitos à Vigilância Sanitária	4
Certidão de alinhamento de imóvel	1
Certidão de numeração de imóvel	2
Histórico de multas - certidão	1
Processos físicos e eletrônicos da supervisão de uso e ocupação do solo	37
Recurso Multas	3
Subprefeitura - Autuação de processos Subprefeitura	12
<b>Total geral</b>	<b>98</b>



## 1.2 Serviços de Zeladoria e Obras

### 1.2.1 Projetos de tapa-buraco

O serviço de tapa buraco é realizado com a remoção do asfalto velho de toda a área no entorno do buraco, preenchendo-se então o local com asfalto novo, de forma nivelada ao pavimento.

Em 2021 o serviço de tapa buraco foi intensificado, sendo o primeiro ano completo a ser realizado de forma centralizada no Departamento de Zeladoria Urbana da Secretaria Municipal das Subprefeituras. Em média, nos primeiros 10 meses deste ano, a cidade contou com cerca de 120 equipes de tapa buraco na rua. O Tempo médio de atendimento foi reduzido em mais de 70% em toda cidade, comparado com dezembro de 2020.

Nesta subprefeitura até outubro foram tapados 3787,25 buracos, correspondentes à 45.490,91 m<sup>2</sup> de área e a 6.631,48 toneladas de massa asfáltica. O tempo médio de atendimento na subprefeitura hoje é de 45 dias.

*Fonte:*

*Relatório de medições extraído do Painel Zeladoria da base espelhada do Sistema de Gerenciamento de Zeladoria (SGZ).*

### 1.2.2 Manejo de árvores

O serviço de manejo de árvores consiste no plantio, poda, remoção ou transplante de árvores. Pode acontecer por necessidades técnicas e de segurança. A subprefeitura realiza o plantio compensatório, ou seja, para cada árvore removida, outra é plantada.

Informações orçamentárias: orçamento x liquidação (SUB)

Nesta subprefeitura temos 2 n<sup>o</sup> de equipes e até outubro foram podadas 2.782 unidades, plantadas 152 unidades, removidas 216 unidades e transplantadas 0 unidades de árvores. 2.507 solicitações recebidas e 1956 atendidas.

*Fonte:*

*Relatório de medições extraído do Painel Zeladoria da base espelhada do Sistema de Gerenciamento de Zeladoria (SGZ).*



## Relatório de Obras e Ações das Subprefeituras de São Paulo 2021



### 1.2.3 Serviços de drenagem

A realização de serviços de drenagem objetiva reduzir as áreas inundáveis da cidade e diminuir os prejuízos causados à população pelas enchentes. Sendo eles:

Limpeza de córregos: os córregos necessitam de limpeza periódica para evitar obstruções ao longo da sua extensão que possam prejudicar a canalização da água da chuva, provocando enchentes. Nesta subprefeitura, temos 2 equipes e até outubro foram limpos 38.507,00 metros de extensão de córregos, correspondentes à 231.209,00 m<sup>2</sup> de margens e 184,60 toneladas de volume de detritos retirados. 171 solicitações recebidas e 171 atendidas.



Relatório de Obras e Ações das Subprefeituras de São Paulo 2021

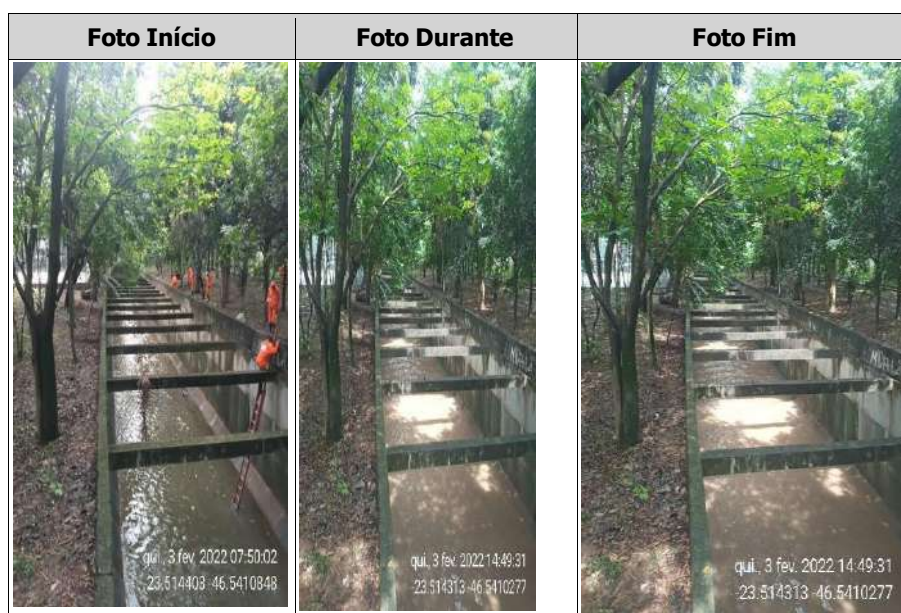

Microdrenagem: o trabalho de limpeza da rede de microdrenagem é importante para que não ocorram os entupimentos e conseqüentemente alagamento de ruas e avenidas. É efetuado a limpeza mecânica do sistema de drenagem, constituído de galerias de águas pluviais, ramais, poços de visita e bocas de lobo, utilizando um equipamento de hidrojato. Nesta subprefeitura, possuímos 1 equipamentos com 1 equipes e até Maio foram limpos 10.295,00 metros de galerias, 5.223,00 metros de ramais, 1547 unidades de boca de lobo, 9 unidades de poços de visita e 20 m<sup>3</sup> de volume de detritos retirados.







Relatório de Obras e Ações das Subprefeituras de São Paulo 2021



Piscinões: Temos um reservatório de contenção que acumula as vazões que excedem a capacidade de escoamento dos cursos d'água, situado no curso do córrego Rincão. Nesta subprefeitura, temos 2 equipes e até outubro foram limpos 299.245,00 m<sup>2</sup> de área e retirados 7.728,93 toneladas de volume de detritos.





Relatório de Obras e Ações das Subprefeituras de São Paulo 2021



Fonte:

Relatório de medições extraído do Painel Zeladoria da base espelhada do Sistema de Gerenciamento de Zeladoria (SGZ).

### 1.2.4 Manutenção de logradouros e galerias

O serviço de manutenção de logradouros consiste nos reparos realizados nas calçadas, manutenção das guias e sarjetas e sarjetões e da área de passeio e nos equipamentos de drenagem como boca de lobo e poços de visita. Além disso, também é realizado a alvenaria em espaços específicos como a construção de canteiros de praças, muretas e etc. Nesta subprefeitura, temos 2 equipes e até outubro foram feitas manutenções de 2.636,00 m<sup>2</sup> de calçadas, 1.843,00 m de extensão de guias e sarjetas e sarjetões, 562 m<sup>2</sup> de alvenaria, 2 unidades de boca de lobo reformadas (inclusive troca de tampas) e 2 unidades de poços de visitas reformados (inclusive troca de tampas). 709 solicitações recebidas e 709 atendidas.

Foto Início	Foto Durante	Foto Fim



Relatório de Obras e Ações das Subprefeituras de São Paulo 2021



E o serviço de manutenção de galerias contempla os reparos e inspeções realizados nos equipamentos de drenagem como boca de lobo e poços de visita, desde a tampa até a estrutura interna. Também realizam a manutenção em guias, sarjetas. Nesta subprefeitura, temos 3 equipes e até outubro foram feitas inspeções de 1.157,05 m de galerias, 203,50 metros de galerias reformadas, 2.412,70 metros de extensão de guias e sarjetas, 1.111,00 unidades de boca de lobo reformadas (inclusive troca de tampas) e 129 unidades de poços de visitas reformados (inclusive troca de tampas). 833 solicitações recebidas e 833 atendidas.







Relatório de Obras e Ações das Subprefeituras de São Paulo 2021



Foto Início	Foto Durante	Foto Fim
<p>14 de dez de 2021 12:34:43 PM 787 R. S. São Sevilim Parnaíba de Fátima São Paulo Téc. Jefferson</p>	<p>14 de dez de 2021 2:07:47 PM 644 Praça Osvaldo, São Vila Inês e Vila Gasolina São Paulo Rogério Wilson</p>	<p>14 de dez de 2021 2:56:30 PM 750 Rua João Serrano Parnaíba de Fátima São Paulo Téc. Jefferson</p>

Foto Início	Foto Durante	Foto Fim
<p>22 de dez de 2021 10:00:00 AM Rua...</p>	<p>22 de dez de 2021 10:00:00 AM Rua...</p>	<p>22 de dez de 2021 10:00:00 AM Rua...</p>





Relatório de Obras e Ações das Subprefeituras de São Paulo 2021



Fonte:

Relatório de medições extraído do Painel Zeladoria da base espelhada do Sistema de Gerenciamento de Zeladoria (SGZ).

### 1.2.5 Outros serviços

O serviço de anti-pichação consiste na pintura de superfícies danificadas. Nesta subprefeitura, temos 1 equipes e até outubro foram limpas 182.140,00 m<sup>2</sup> de áreas.





Relatório de Obras e Ações das Subprefeituras de São Paulo 2021

O de serralheria contempla a reforma de ATIS, de brinquedos e playgrounds e corrimãos, entre outros. Nesta subprefeitura, temos 1 equipes e até outubro foram reformados 333 unidades de ATIS, 283 quantidade de brinquedos/playgrounds e 110 metros de corrimãos.

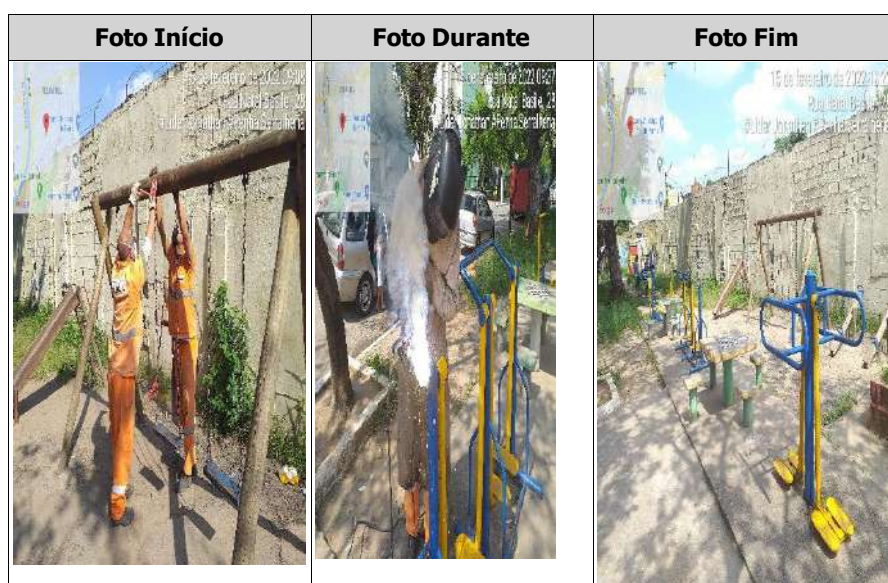

Fonte:

Relatório de medições extraído do Painel Zeladoria da base espelhada do Sistema de Gerenciamento de Zeladoria (SGZ).

## 2. Ações de cultura, lazer, esportes e habitação

### 2.1 Cultura e Lazer

Ações Sociais e Culturais, tais como:

**Flipenha: Feira Cultural e Literária da Penha (parceria com a Subprefeitura Penha) – Público Estimado 100 pessoas (rotativo).**



Relatório de Obras e Ações das Subprefeituras de São Paulo 2021



**CANTATAS NATALINAS E MONTAGEM DE ÁRVORE E PRESÉPIO (Em parceria entre a Subprefeitura Penha e Secretaria Municipal de Cultura):**





Relatório de Obras e Ações das Subprefeituras de São Paulo 2021



**Exposições de carros antigos, Hot Customs and Friends, em parceria com a Subprefeitura Penha, para arrecadação de alimentos, público estimado 200 pessoas (rotativo)**



Relatório de Obras e Ações das Subprefeituras de São Paulo 2021



**Inauguração da Estátua de Itamar Assumpção – No Centro Cultura da Penha (SMC/Subprefeitura Penha)**





Relatório de Obras e Ações das Subprefeituras de São Paulo 2021



**Live Anime Friends - 16/12/2021;**





#### **Feiras de Artes, Artesanato e Comidas Típicas :**

- \* Largo do Rosário, de quinta - feira à sábado, no Largo do Rosário;
- \* Pueblo Andino, aos domingos no Largo do Rosário;
- \* Tiquatira, aos domingos e feriados, na Praça de Eventos do Parque Linear Tiquatira;
- \*Praça da Toco, aos sábados e domingos, na Praça João Aparecido de Paula (Praça da Toco);
- \* Brechó Desapego Vila Matilde, na Praça de Eventos ao lado do metrô Vila Matilde.

#### ***2.2 Esportes***

##### **Virada Esportiva (04 e 05/12/2021)**



### **2.3 Habitação**

**Tendo em vista que não há inscrições abertas até o presente momento, foram dados acolhimento e orientação aos munícipes.**

### **2.4 Outras**

**Em virtude da pandemia do Covid-19, não houve atividades complementares.**

## **3. Ações de Defesa Civil e outras**

### **3.1 Defesa Civil**

É um conjunto de ações preventivas, de socorro, assistenciais, reabilitadoras e reconstrutivas, destinadas a evitar desastres ou minimizar seus impactos para a população e a restabelecer a normalidade social.

Temos em nossa estrutura 4 pilares que norteiam nossos trabalhos: Prevenção, Preparação, Resposta e Reconstrução, que tem como objetivo foco na prevenção de acidentes independente de sua origem, preparar planos de ações para mitigar riscos, reduzir os riscos e os danos sofridos pela população em caso de desastres, e auxiliar ao retorno da normalidade o quanto antes.





### OCORRÊNCIAS EMERGENCIAIS X PREVENTIVAS

#### OCORRÊNCIAS EMERGENCIAIS

*Desabamento, explosão, queda de árvore, queda de galho, soterramento, rompimento de galeria, rompimento de adutora, produtos perigosos, deslizamentos, obra de arte, queda de aeronave, erosão, destelhamento, incêndio, alagamento e inundação.*

44%

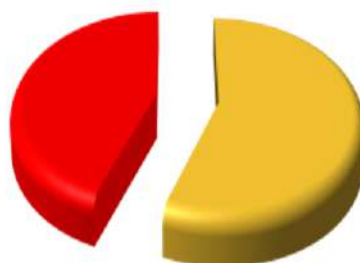

56%

#### OCORRÊNCIAS PREVENTIVAS

*Risco de desabamento, risco de deslizamento, risco iminente de queda de árvore, vistoria em área de risco, rachadura em edificação e infiltração.*

Em todos os estágios de ações, sejam elas preventivas, de socorro, assistenciais ou recuperativas a Defesa Civil da capital possui um histórico de participação muito aproximada junto aos paulistanos, todas elas realizadas em parcerias com outros servidores integrantes de órgãos da gestão municipal e/ou estadual, havendo ainda parecerias que possibilitam este tipo de trabalho com outras instituições, pois no serviço público as providências e as soluções muitas das vezes necessitam de sinergias de ações para uma boa conclusão, neste sentido podemos afirmar que a sinergia de ações pautadas na parceria entre a Defesa Civil e os órgãos do Poder Local faz toda a diferença no campo prático das atuações diárias.



Relatório de Obras e Ações das Subprefeituras de São Paulo 2021

## PARTICIPAÇÃO NO "PLANO DE CONTINGÊNCIA PARA SITUAÇÕES DE BAIXAS TEMPERATURAS

### AÇÃO EXTRA

28/07 À 01/08/2021



## OUTRAS ATIVIDADES

SERVIDORES



Embora o corpo de Defesa Civil não esteja atrelado à estrutura das Subprefeituras por uma questão administrativa, nenhum impedimento há para que de forma prática, todos

Relatório de Obras e Ações das Subprefeituras de São Paulo 2021

os trabalhos realizados pela Defesa Civil da circunscrição Penha sejam realizados de forma extremamente concatenada com os órgãos legalmente constituídos e existentes na estrutura da Subprefeitura Penha, o que por este motivo e dada a parceria, traz excelentes resultados aos milhares de moradores da região, acoplando nesse sentido todos os distritos integrantes da atual divisão territorial.

Desde 2017 a Defesa Civil passou a integrar a Secretaria Municipal de Segurança Urbana, é um setor sistematizado e composto não apenas pelo órgão de Coordenação Municipal de Defesa Civil (COMDEC), mas por ações de vários setores da prefeitura que exercem a função de Defesa Civil que se explica não como órgão isolado, mas como um Conjunto de Ações Preventivas.

Cabe a Defesa Civil a identificação e monitoramento de áreas de risco, ações preventivas com vistas a prevenções de desastres e ações de articulações em sinistros já ocorridos.

No ano de 2021, a Diretoria da Defesa Civil Penha dentre as 32 Regionais que compõem a Capital ficou em 2º colocado em número de atendimentos dos acionamentos, esses números de forma prática podem nos direcionar para a ideia de que um pronto atendimento com o grau de eficiência como este que existe na região da Subprefeitura Penha, somente é possível por conta não só do conhecimento territorial dos agentes da Defesa Civil, mas acima de tudo pela integração existente entre os órgãos da Subprefeitura Penha, que ao ratificar as providências dos agentes da Defesa Civil, atestam não só o grau de capacitação dos seus agentes, mas acima de tudo também agem com a preventividade necessária.



## POSIÇÃO NO RANKING DE OCORRÊNCIAS DA ZONA LESTE



## OCORRÊNCIAS POR TIPIFICAÇÃO





Embora a Defesa Civil como dito anteriormente seja um órgão que passe a ideia à população que sua atuação se faz presente na maioria das vezes quando as ocorrências estão em curso, existe um contraste com essa linha de entendimento, pois o foco de sua atuação está pautado na prevenção e na preservação da vida, pois a maioria das ocorrências atendidas, ou chamados realizados, para uma simplificação de entendimento, acaba sendo concluído com orientações ou encaminhadas para os órgãos de competência legal, agregados ao Poder Local no prosseguimento das referidas providências, ainda em tempo de se evitar um mal maior, haja vista, a própria aplicação das sanções administrativas por parte dos órgãos competentes resultarem na prevenção de tragédias e perdas de vidas, tendo como origem a esta prevenção, os serviços prestados pela Defesa Civil anteriormente no cumprimento de sua missão diária na região da Subprefeitura Penha.

#### ***4. Orçamento da Subprefeitura***

##### **4.1 Previsão orçamentária**





Relatório de Obras e Ações das Subprefeituras de São Paulo 2021



PREFEITURA DO MUNICÍPIO DE SÃO PAULO

Dotação Orçamentária Geral por Órgão

Exercício: 2021

Órgão : 61 - Subprefeitura Penha  
Unidade : 10 - Administração da Subprefeitura  
Fonte : -

Valores Anuais				
<b>Orçado</b>		<b>Atual:</b> 42.349.848,21		<b>Executado</b>
<b>Inicial:</b> 43.615.334,00				<b>Empenhado:</b> 40.740.599,42
<b>Crédito Adicionais - Efetivado</b>		<b>Bloqueios - Pedido Aprovado</b>		<b>Cancelado:</b> 2.146.128,53
Suplementar:	11.221.852,78	Congelamento:	70.046,72	<b>Total Empenhado:</b> 38.594.470,89
Especial:	0,00	Redução:	0,00	<b>Saldo Reservado:</b> 0,00
Extraordinário:	0,00	<b>Disponível</b>		
Redução:	12.487.338,57	Orçamento Disponível:	42.279.801,49	<b>Saldo Autorizado</b>
<b>Orçamento Pessoal</b>		Reserva Dotação:	38.594.470,89	<b>Total:</b> 1.060.567,84
Inicial:	13.600.000,00	Saldo Dotação:	3.685.330,60	<b>Pessoal:</b> 1.060.567,84
Atual:	13.600.000,00	Total Liberado:	39.655.038,73	<b>Demais Despesas:</b> 1.060.567,84
<b>Bloqueios - Pedido Escritural</b>				<b>Descongelo:</b> 0,00
Redução:	0,00			<b>Descongelo/Anular:</b> 0,00
Congelamento:	0,00			
<b>Bloqueios - Pedido em Tramitação</b>				<b>Descongelo:</b> 0,00
Redução:	0,00			<b>Descongelo/Anular:</b> 0,00
Congelamento:	0,00			
Valores Mensais	Valores Liberados	Valores Empenhados	Saldo Cotas Mensais	Saldo Mensal Acumulado
Janeiro:	1.069.583,82	1.045.531,90	24.051,92	24.051,92
Fevereiro:	2.527.832,50	1.526.180,88	1.001.651,62	1.025.703,54
Março:	4.532.043,61	2.612.266,43	1.719.755,18	2.745.458,72
Abril:	2.660.937,55	2.994.943,16	(334.005,61)	2.411.453,11
Maió:	3.806.771,94	2.241.961,99	1.564.809,95	3.976.263,06
Junho:	3.420.727,23	3.678.356,61	(457.629,38)	3.518.633,68
Julho:	3.338.737,65	3.204.492,51	134.245,14	3.652.878,82
Agosto:	2.692.103,21	2.177.013,03	515.090,18	4.167.969,00
Setembro:	3.397.687,83	2.949.385,43	448.302,40	4.616.271,40
Outubro:	3.612.431,05	2.401.116,13	1.211.314,92	5.827.586,32
Novembro:	5.247.293,14	3.368.432,58	1.878.860,56	7.706.446,88
Dezembro:	3.348.890,20	0.072.727,40	(6.623.838,20)	1.082.608,68
<b>39.655.038,73</b>		<b>38.572.430,05</b>	<b>1.082.608,68</b>	

## 4.2 Execução orçamentária mensal

### JANEIRO:



Relatório de Obras e Ações das Subprefeituras de São Paulo 2021



PREFEITURA DO MUNICÍPIO DE SÃO PAULO

Exercício: 2021

Acompanhamento de Execução Orçamentária

Mês: JANEIRO - Ano: 2021  
Órgão: 61 Subprefeitura Perha  
Unidade: 10 Administração da Subprefeitura  
Agrupado por: Conta Despesa

Conta Despesa	Orçamento Inicial (a) Orçamento Atualizado (b)	Reservado (c)	Empenhado até o mês (d) Empenhado no mês (e)	Liquidado até o mês (f) Liquidado no mês (g)	Pago até o mês (h) Pago no mês (i)	A reservar (j) (j = b - i)	A empregar (k) (k = b - d)	Liquidado a pagar (l = f - i)	Não Liquidado a pagar (m = d - l)	A pagar (n = d - h)
33000000	38.367.834,00	14.507.281,44	7.360.386,77	1.045.531,90	1.045.531,90	23.856.452,96	30.957.447,23	0,00	6.314.854,87	6.314.854,87
Despesas Correntes	38.367.834,00		7.360.386,77	1.045.531,90	1.045.531,90			0,00		
31000000	13.600.000,00	912.248,29	912.248,29	912.248,29	912.248,29	12.687.751,71	12.687.751,71	0,00	0,00	0,00
Pessoal e Encargos Sociais	13.600.000,00		912.248,29	912.248,29	912.248,29			0,00		
31900000	13.600.000,00	912.248,29	912.248,29	912.248,29	912.248,29	12.687.751,71	12.687.751,71	0,00	0,00	0,00
Aplicações Diretas	13.600.000,00		912.248,29	912.248,29	912.248,29			0,00		
31901100	13.600.000,00	912.248,29	912.248,29	912.248,29	912.248,29	12.687.751,71	12.687.751,71	0,00	0,00	0,00
Vencimentos e Vantagens Fixas - Pessoal Civil	13.600.000,00		912.248,29	912.248,29	912.248,29			0,00		
33000000	24.757.834,00	13.595.133,15	6.448.138,48	133.283,61	133.283,61	11.162.700,85	13.309.895,52	0,00	6.314.854,87	6.314.854,87
Outras Despesas Correntes	24.757.834,00		6.448.138,48	133.283,61	133.283,61			0,00		
33900000	24.757.834,00	13.595.133,15	6.448.138,48	133.283,61	133.283,61	11.162.700,85	13.309.895,52	0,00	6.314.854,87	6.314.854,87
Aplicações Diretas	24.757.834,00		6.448.138,48	133.283,61	133.283,61			0,00		
33900800	1.000,00	51,27	51,27	51,27	51,27	948,73	948,73	0,00	0,00	0,00
Outros Benefícios Assistenciais do Servidor e do Militar	1.000,00		51,27	51,27	51,27			0,00		
33903300	549.500,00	0,00	0,00	0,00	0,00	549.500,00	549.500,00	0,00	0,00	0,00
Material de Consumo	549.500,00		0,00	0,00	0,00			0,00		
33903300	192.018,00	71.715,92	66.729,60	0,00	0,00	90.300,08	85.289,40	0,00	66.729,60	66.729,60
Passagens e Despesas com Locomoção	192.018,00		66.729,60	0,00	0,00			0,00		
33903700	402.302,00	402.302,90	173.412,00	0,00	0,00	0,00	128.890,00	0,00	173.412,00	173.412,00
Locação de Mão-de-Obra	402.302,00		173.412,00	0,00	0,00			0,00		
33902900	21.327.153,00	12.881.469,05	6.003.629,85	0,00	0,00	8.445.683,95	13.323.523,15	0,00	6.003.629,85	6.003.629,85
Outros Serviços de Terceiros - Pessoa Jurídica	21.327.153,00		6.003.629,85	0,00	0,00			0,00		
33904000	142.920,00	106.362,57	71.083,42	0,00	0,00	36.557,43	71.816,59	0,00	71.083,42	71.083,42
Serviços de Tecnologia da Informação e Comunicação - Pessoa Jurídica	142.920,00		71.083,42	0,00	0,00			0,00		
33904600	1.963.810,00	120.700,49	120.700,49	120.700,49	120.700,49	1.843.109,51	1.843.109,51	0,00	0,00	0,00
Auxílio-Alimentação	1.963.810,00		120.700,49	120.700,49	120.700,49			0,00		
33904700	1.000,00	0,00	0,00	0,00	0,00	1.000,00	1.000,00	0,00	0,00	0,00
Obrigações Tributárias e Contributivas	1.000,00		0,00	0,00	0,00			0,00		
33904900	218.130,00	12.531,85	12.531,85	12.531,85	12.531,85	205.598,15	205.598,15	0,00	0,00	0,00
Auxílio-Transporte	218.130,00		12.531,85	12.531,85	12.531,85			0,00		

† = Somatório das retenções extra-orçamentárias referentes às liquidações não pagas.

**FEVEREIRO:**



Relatório de Obras e Ações das Subprefeituras de São Paulo 2021



PREFEITURA DO MUNICÍPIO DE SÃO PAULO

Exercício: 2021

Acompanhamento de Execução Orçamentária

Mês: FEVEREIRO - Ano: 2021  
Órgão: 61 Subprefeitura Penha  
Unidade: 10 Administração da Subprefeitura  
Agrupado por: Conta Despesa

Conta Despesa	Orçamento Inicial (a) Orçamento Atualizado (b)	Reservado (c)	Empenhado até o mês (d) Empenhado no mês (e)	Liquidado até o mês (f) Liquidado no mês (g)	Pago até o mês (h) Pago no mês (i)	A reservar (j) (j = b - i)	A empenhar (k) (k = b - d)	Liquidado a pagar (m = f - l)	Não Liquidado a pagar (N = d - f)	A pagar (O = f - h)
								Retenção Extra <sup>1</sup>		
31000000	38.357.834,00	17.238.410,51	13.433.385,91	2.571.712,75	2.136.754,57	21.115.423,35	24.924.449,09	444.956,21	10.861.672,13	11.305.511,34
Despesas Correntes	38.357.834,00		6.072.899,14	1.526.180,89	1.081.222,67			24.494,33		
31000000	13.600.000,00	1.823.099,04	1.823.099,04	1.823.099,04	1.823.099,04	11.776.900,96	11.776.900,96	0,00	0,00	0,00
Pessoal e Encargos Sociais	13.600.000,00		910.850,75	910.850,75	910.850,75			0,00		
31900000	13.600.000,00	1.823.099,04	1.823.099,04	1.823.099,04	1.823.099,04	11.776.900,96	11.776.900,96	0,00	0,00	0,00
Aplicações Diretas	13.600.000,00		910.850,75	910.850,75	910.850,75			0,00		
31901100	13.600.000,00	1.823.099,04	1.823.099,04	1.823.099,04	1.823.099,04	11.776.900,96	11.776.900,96	0,00	0,00	0,00
Vencimentos e Vantagens Fixas - Pessoal Civil	13.600.000,00		910.850,75	910.850,75	910.850,75			0,00		
33000000	24.757.834,00	15.415.311,57	11.610.286,87	748.613,74	303.655,53	9.342.822,43	13.147.547,13	444.956,21	10.861.672,13	11.305.511,34
Outras Despesas Correntes	24.757.834,00		5.182.148,36	915.330,13	170.371,82			24.494,33		
33900000	24.757.834,00	15.415.311,57	11.610.286,87	748.613,74	303.655,53	9.342.822,43	13.147.547,13	444.956,21	10.861.672,13	11.305.511,34
Aplicações Diretas	24.757.834,00		5.182.148,36	915.330,13	170.371,82			24.494,33		
33900800	1.000,00	102,54	102,54	102,54	102,54	897,46	897,46	0,00	0,00	0,00
Outros Benefícios Assistenciais do Servidor e do Militar	1.000,00		51,27	51,27	51,27			0,00		
33903000	549.500,00	0,00	0,00	0,00	0,00	549.500,00	549.500,00	0,00	0,00	0,00
Material de Consumo	549.500,00		0,00	0,00	0,00			0,00		
33903300	182.019,00	11.715,92	66.729,60	0,00	0,00	36.300,08	85.289,40	0,00	66.729,60	66.729,60
Passagens e Despesas com Locomoção	182.019,00		0,00	0,00	0,00			0,00		
33907000	402.302,00	402.302,00	171.412,00	33.525,00	0,00	0,00	228.890,00	33.525,00	130.887,00	173.412,00
Locação de Mão-de-Obra	402.302,00		0,00	33.525,00	0,00			4.148,62		
33909000	21.327.153,00	14.537.412,72	11.001.543,46	429.883,02	21.255,93	6.785.140,28	10.325.609,51	408.627,09	10.511.660,47	10.580.287,56
Outros Serviços de Terceiros - Pessoa Jurídica	21.327.153,00		4.997.913,64	429.883,02	21.255,93			20.346,21		
33904000	142.920,00	122.360,37	87.081,42	3.685,35	879,24	20.550,43	55.838,59	2.836,12	83.396,06	86.202,18
Serviços de Tecnologia da Informação e Comunicação - Pessoa Jurídica	142.920,00		15.998,00	3.685,35	879,24			0,00		
33904600	1.363.810,00	255.129,08	255.129,08	255.129,08	255.129,08	1.708.680,92	1.708.680,92	0,00	0,00	0,00
Auxílio-Alimentação	1.363.810,00		134.428,59	134.428,59	134.428,59			0,00		
33904700	1.000,00	0,00	0,00	0,00	0,00	1.000,00	1.000,00	0,00	0,00	0,00
Obrigações Tributárias e Contributivas	1.000,00		0,00	0,00	0,00			0,00		
33904900	218.130,00	26.288,74	26.288,74	26.288,74	26.288,74	191.841,26	191.841,26	0,00	0,00	0,00
Auxílio-Transporte	218.130,00		13.756,89	13.756,89	13.756,89			0,00		

<sup>1</sup> = Somatória das retenções extra-orçamentárias referentes às liquidações não pagas.





Relatório de Obras e Ações das Subprefeituras de São Paulo 2021



PREFEITURA DO MUNICÍPIO DE SÃO PAULO

Exercício: 2021

Acompanhamento de Execução Orçamentária

Mês: MARÇO - Ano: 2021

Órgão: 61 Subprefeitura Penha

Unidade: 10 Administração da Subprefeitura

Agrupado por: Conta Despesa

Conta Despesa	Orçamento Inicial (a) Orçamento Atualizado (b)	Reservado (c)	Empenhado até o mês (d) Empenhado no mês (e)	Liquidado até o mês (f) Liquidado no mês (g)	Pago até o mês (h) Pago no mês (i)	A reservar (j) (j = b - c)	A empregar (k) (k = b - d)	Liquidado a pagar (m = f - i)	Não Liquidado a pagar (n = d - f)	A pagar (o = d - h)
31000000	38.357.854,00	19.357.671,31	15.855.210,64	5.384.001,21	4.663.053,44	16.000.162,65	19.302.623,36	720.947,77	10.471.208,43	11.192.157,29
Despesas Correntes	38.357.854,00		2.421.824,73	2.812.288,43	2.508.298,87			33.151,15		
31000000	13.600.000,00	2.733.680,18	2.733.680,18	2.733.680,18	2.733.680,18	10.866.319,82	10.866.319,82	0,00	0,00	0,00
Pessoal e Encargos Sociais	13.600.000,00		910.581,14	910.581,14	910.581,14			0,00		
31900000	13.600.000,00	2.733.680,18	2.733.680,18	2.733.680,18	2.733.680,18	10.866.319,82	10.866.319,82	0,00	0,00	0,00
Aplicações Diretas	13.600.000,00		910.581,14	910.581,14	910.581,14			0,00		
31901100	13.600.000,00	2.733.680,18	2.733.680,18	2.733.680,18	2.733.680,18	10.866.319,82	10.866.319,82	0,00	0,00	0,00
Vincimentos e Vantagens Fixas - Pessoal Civil	13.600.000,00		910.581,14	910.581,14	910.581,14			0,00		
33000000	24.717.854,00	16.623.991,13	13.121.530,46	2.600.321,03	1.929.373,26	5.131.842,87	8.636.303,54	720.947,77	10.471.208,43	11.192.157,29
Outras Despesas Correntes	21.757.854,00		1.511.243,99	1.901.767,29	1.625.717,73			33.151,15		
33900000	24.717.854,00	16.623.991,13	13.121.530,46	2.600.321,03	1.929.373,26	5.131.842,87	8.636.303,54	720.947,77	10.471.208,43	11.192.157,29
Aplicações Diretas	21.757.854,00		1.511.243,99	1.901.767,29	1.625.717,73			33.151,15		
33900800	1.000,00	153,81	153,81	153,81	153,81	846,19	846,19	0,00	0,00	0,00
Outros Benefícios Assistenciais do Servidor e do Militar	1.000,00		51,27	51,27	51,27			0,00		
33903000	549.500,00	42.662,26	0,00	0,00	0,00	506.837,74	549.500,00	0,00	0,00	0,00
Material de Consumo	549.500,00		0,00	0,00	0,00			0,00		
33903300	182.019,00	71.715,92	66.729,60	0,00	0,00	86.300,08	85.289,40	0,00	66.729,60	66.729,60
Passagens e Despesas com Locomoção	182.019,00		0,00	0,00	0,00			0,00		
33903700	402.302,00	402.302,00	173.412,90	67.060,00	67.060,00	0,00	128.890,00	0,00	196.362,00	196.362,00
Locação de Mão-de-Obra	402.302,00		0,00	33.525,00	67.060,00			0,00		
33903900	21.327.153,00	15.572.794,17	12.386.122,01	2.163.106,89	1.412.158,11	2.754.358,83	5.947.030,99	720.947,77	10.217.015,13	16.937.962,91
Outros Serviços de Terceiros - Pessoa Jurídica	18.327.153,00		1.378.578,32	1.733.223,85	1.420.933,18			33.151,15		
33904000	142.920,00	121.957,07	88.707,14	7.604,44	7.604,44	26.962,93	54.212,86	0,00	81.102,70	81.102,70
Serviços de Tecnologia da Informação e Comunicação - Pessoa Jurídica	142.920,00		1.626,72	3.919,08	6.725,20			0,00		
33904800	1.963.810,00	382.268,83	382.268,83	382.268,83	382.268,83	1.581.541,17	1.581.541,17	0,00	0,00	0,00
Auxílio-Alimentação	1.963.810,00		127.139,75	127.139,75	127.139,75			0,00		
33904700	1.000,00	0,00	0,00	0,00	0,00	1.000,00	1.000,00	0,00	0,00	0,00
Obrigações Tributárias e Contributivas	1.000,00		0,00	0,00	0,00			0,00		
33904900	218.130,00	30.137,07	30.137,07	30.137,07	30.137,07	187.992,93	187.992,93	0,00	0,00	0,00
Auxílio-Transporte	218.130,00		3.848,33	3.848,33	3.848,33			0,00		

† = Somatória das retensões extra-orçamentárias referentes às liquidações não pagas.





Relatório de Obras e Ações das Subprefeituras de São Paulo 2021

**MAIO**



**PREFEITURA DO MUNICÍPIO DE SÃO PAULO**

Exercício: 2021

**Acompanhamento de Execução Orçamentária**

Mês: MAIO - Ano: 2021  
Órgão: 61 Subprefeitura Penha  
Unidade: 10 Administração da Subprefeitura  
Agrupado por: Conta Despesa

Conta Despesa	Orçamento Inicial (a) Orçamento Atualizado (b)	Reservado (c)	Empenhado até o mês (d) Empenhado no mês (e)	Liquidado até o mês (f) Liquidado no mês (g)	Pago até o mês (h) Pago no mês (i)	A reservar (j) (j = b - c)	A empregar (k) (k = b - d)	Liquidado a pagar (m = f - l)	Retenção Extra *	Não Liquidado a pagar (N = c - f)	A pagar (O = d - h)
33000000	38.357.834,00	20.964.403,56	20.466.166,65	13.520.906,35	10.358.493,33	16.320.455,51	16.819.892,42	262.437,03		9.845.256,29	16.107.997,32
Despesas Correntes	37.285.059,07		3.435.733,14	2.241.961,99	2.019.495,71			6.443,62			
31000000	13.600.000,00	4.615.488,19	4.615.488,19	4.515.408,19	4.615.488,19	8.984.511,81	8.984.511,81	0,00		0,00	0,00
Pessoal e Encargos Sociais	13.600.000,00		985.905,70	985.905,70	985.905,70			0,00			
31900000	13.600.000,00	4.615.488,19	4.615.488,19	4.515.408,19	4.615.488,19	8.984.511,81	8.984.511,81	0,00		0,00	0,00
Aplicações Diretas	13.600.000,00		985.905,70	985.905,70	985.905,70			0,00			
31901100	13.600.000,00	4.615.488,19	4.615.488,19	4.515.408,19	4.615.488,19	8.984.511,81	8.984.511,81	0,00		0,00	0,00
Vencimentos e Vantagens Fixas - Pessoal Civil	13.600.000,00		985.905,70	985.905,70	985.905,70			0,00			
33000000	24.757.834,00	16.349.115,37	15.850.678,46	8.005.418,17	5.742.991,14	7.336.943,70	7.834.380,61	262.437,03		9.845.256,29	16.107.997,32
Outras Despesas Correntes	23.385.059,07		2.445.827,44	1.256.066,29	1.033.584,01			6.443,62			
33900000	24.757.834,00	16.349.115,37	15.850.678,46	8.005.418,17	5.742.991,14	7.336.943,70	7.834.380,61	262.437,03		9.845.256,29	16.107.997,32
Aplicações Diretas	23.385.059,07		2.445.827,44	1.256.066,29	1.033.584,01			6.443,62			
33900800	1.000,00	256,35	256,35	256,35	256,35	743,65	743,65	0,00		0,00	0,00
Outros Benefícios Assistenciais do Servidor e do Militar	1.000,00		51,27	51,27	51,27			0,00			
33903300	549.500,00	76.542,16	76.542,15	19.806,82	16.800,00	472.057,84	472.957,85	3.008,82		96.733,33	59.742,15
Materiais de Consumo	549.500,00		1.783,70	19.806,82	16.800,00			0,00			
33903300	152.018,00	71.715,92	66.729,60	0,00	0,00	80.300,08	85.289,40	0,00		66.729,60	66.729,60
Passagens e Despesas com Locomoção	152.018,00		0,00	0,00	0,00			0,00			
33907100	402.302,00	402.302,00	381.906,40	104.047,20	104.047,20	0,00	20.755,60	0,00		277.498,20	277.499,20
Locação de Mão-de-Obra	402.302,00		208.094,40	3.472,20	3.472,20			0,00			
33902900	21.327.153,00	14.967.309,94	14.496.535,06	5.199.952,83	4.899.524,62	5.287.058,13	5.157.443,01	299.428,21		9.317.952,23	9.597.410,44
Outros Serviços de Terceiros - Pessoa Jurídica	20.254.378,07		2.057.187,54	1.079.260,35	869.776,90			6.443,62			
33904000	142.926,00	122.779,96	120.499,89	14.143,95	14.143,96	20.140,01	22.420,11	0,00		106.355,93	100.355,93
Serviços de Tecnologia da Informação e Comunicação - Pessoa Jurídica	142.926,00		31.759,75	2.545,89	2.545,86			0,00			
33904600	1.963.810,00	654.757,51	654.757,51	654.757,51	654.757,51	1.309.052,49	1.309.052,49	0,00		0,00	0,00
Auxílio-Alimentação	1.963.810,00		139.057,74	139.057,74	139.057,74			0,00			
33904700	1.000,00	0,00	0,00	0,00	0,00	1.000,00	1.000,00	0,00		0,00	0,00
Obrigações Tributárias e Contributivas	1.000,00		0,00	0,00	0,00			0,00			
33904900	218.130,00	53.451,50	53.451,50	53.451,50	53.451,50	164.678,50	164.678,50	0,00		0,00	0,00
Auxílio-Transporte	218.130,00		11.860,04	11.860,04	11.860,04			0,00			

\* Somatório das retenções extra-orçamentárias referentes às Liquidações não pagas.

**JUNHO**



Relatório de Obras e Ações das Subprefeituras de São Paulo 2021



PREFEITURA DO MUNICÍPIO DE SÃO PAULO

Exercício: 2021

Acompanhamento de Execução Orçamentária

Mês: JUNHO - Ano: 2021

Órgão: 61 Subprefeitura Penha

Unidade: 10 Administração da Subprefeitura

Agrupado por: Conta Despesa

Conta Despesa	Orçamento Inicial (a) Orçamento Atualizado (b)	Reservado (c)	Empenhado até o mês (d) Empenhado no mês (e)	Liquidado até o mês (f) Liquidado no mês (g)	Pago até o mês (h) Pago no mês (i)	A reservar (j) (j = b - i)	A empenhar (k) (k = b - d)	Liquidado a pagar (m = f - l)	Não Liquidado a pagar (N = e - f)	A pagar (O = e - h)
								Retenção Extra <sup>1</sup>		
3000000 Despesas Correntes	38.317.834,00 37.285.059,07	36.257.420,76	35.627.873,97 5.161.707,32	14.469.262,97 3.878.366,61	14.083.224,47 3.724.755,14	11.027.436,31	11.657.185,10	416.036,50 32.049,94	11.126.611,00	11.544.549,59
3100000 Pessoal e Encargos Sociais	13.600.000,00 13.600.000,00	5.529.228,90	5.529.228,90 913.740,71	5.529.228,90 913.740,71	5.529.228,90 913.740,71	8.070.771,10	8.070.771,10	0,00 0,00	0,00	0,00
3190000 Aplicações Diretas	13.600.000,00 13.600.000,00	5.529.228,90	5.529.228,90 913.740,71	5.529.228,90 913.740,71	5.529.228,90 913.740,71	8.070.771,10	8.070.771,10	0,00 0,00	0,00	0,00
3190110 Vencimentos e Vantagens Fixas - Pessoal Civil	13.600.000,00 13.600.000,00	5.529.228,90	5.529.228,90 913.740,71	5.529.228,90 913.740,71	5.529.228,90 913.740,71	8.070.771,10	8.070.771,10	0,00 0,00	0,00	0,00
3300000 Outras Despesas Correntes	24.717.834,00 23.685.059,07	20.728.191,86	20.098.645,07 4.247.966,61	8.970.034,07 2.964.615,90	8.553.995,57 2.811.014,43	2.956.667,21	3.586.414,00	416.036,50 32.049,94	11.126.611,00	11.544.549,59
3300000 Aplicações Diretas	24.717.834,00 23.685.059,07	20.728.191,86	20.098.645,07 4.247.966,61	8.970.034,07 2.964.615,90	8.553.995,57 2.811.014,43	2.956.667,21	3.586.414,00	416.036,50 32.049,94	11.126.611,00	11.544.549,59
3390000 Outros Benefícios Assistenciais do Servidor e do Militar	1.000,00 1,00	256,35	256,35 0,00	256,35 0,00	256,35 0,00	743,65	743,65	0,00 0,00	0,00	0,00
3390200 Material de Consumo	549.530,00 549.530,00	399.764,14	362.864,37 276.322,22	42.214,52 22.465,70	37.975,52 21.175,52	148.736,66	156.635,63	4.290,00 0,00	310.598,65	314.988,65
3390330 Passagens e Despesas com Locomoção	152.018,00 152.018,00	71.715,92	66.729,60 0,00	0,00 0,00	0,00 0,00	80.300,08	85.289,40	0,00 0,00	66.729,60	66.729,60
3390770 Locação de Mão-de-Obra	402.302,00 402.302,00	402.302,00	381.506,40 0,00	167.625,00 63.577,80	167.625,00 63.577,80	0,00	20.716,60	0,00 0,00	213.881,40	213.881,40
3390390 Outros Serviços de Terceiros - Pessoa Jurídica	21.317.153,00 20.254.379,07	18.874.171,38	18.316.586,38 3.822.651,32	7.863.206,23 2.724.293,40	7.473.753,80 2.574.236,18	1.380.006,66	1.934.791,69	409.442,43 32.049,94	10.436.396,15	10.445.822,58
3390400 Serviços de Tecnologia da Informação e Comunicação - Pessoa Jurídica	142.920,00 142.920,00	122.779,99	120.499,89 0,00	19.469,89 5.325,93	17.172,82 3.026,66	20.440,01	22.420,11	2.297,07 0,00	101.036,00	103.327,07
3390460 Auxílio-Alimentação	1.363.810,00 1.363.810,00	793.706,93	793.706,93 138.949,42	793.706,93 138.949,42	793.706,93 138.949,42	1.170.103,07	1.170.103,07	0,00 0,00	0,00	0,00
3390470 Obrigações Tributárias e Contributivas	1.000,00 1,00	0,00	0,00 0,00	0,00 0,00	0,00 0,00	1.000,00	1.000,00	0,00 0,00	0,00	0,00
3390490 Auxílio-Transporte	218.130,00 218.130,00	63.495,15	63.495,15 10.043,65	63.495,15 10.043,65	63.495,15 10.043,65	154.634,85	154.634,85	0,00 0,00	0,00	0,00

<sup>1</sup> = Somatória das retenções extra-orçamentárias referentes às liquidações não pagas.



Relatório de Obras e Ações das Subprefeituras de São Paulo 2021



PREFEITURA DO MUNICÍPIO DE SÃO PAULO

Exercício: 2021

Acompanhamento de Execução Orçamentária

Mês: JULHO - Ano: 2021  
Órgão: 61 Subprefeitura Penha  
Unidade: 10 Administração da Subprefeitura  
Agrupado por: Conta Despesa

Conta Despesa	Orçamento Inicial (a) Orçamento Atualizado (b)	Reservado (c)	Empenhado até o mês (d) Empenhado no mês (e)	Liquidado até o mês (f) Liquidado no mês (g)	Pago até o mês (h) Pago no mês (i)	A reservar (j) (j = b - i)	A empregar (k) (k = b - d)	Liquidado a pagar (m = f - i)	Não Liquidado a pagar (N = d - f)	A pagar (O = d - h)
3000000	26.367.834,00	27.190.611,79	35.667.054,06	17.703.755,45	17.243.513,49	10.034.447,26	13.618.004,99	460.241,99	9.963.296,80	9.423.540,59
Despesas Correntes	27.285.059,07		1.036.160,11	3.204.462,51	3.160.295,02			34.997,47		
3100000	13.600.000,00	6.359.839,93	6.359.839,93	6.359.839,93	6.359.839,93	7.246.160,07	7.240.160,07	0,00	0,00	0,00
Pessoal e Encargos Sociais	13.600.000,00		830.611,03	830.611,03	830.611,03			0,00		
3190000	13.600.000,00	6.359.839,93	6.359.839,93	6.359.839,93	6.359.839,93	7.246.160,07	7.240.160,07	0,00	0,00	0,00
Aplicações Diretas	13.600.000,00		830.611,03	830.611,03	830.611,03			0,00		
3190110	13.600.000,00	6.359.839,93	6.359.839,93	6.359.839,93	6.359.839,93	7.246.160,07	7.240.160,07	0,00	0,00	0,00
Vencimentos e Vantagens Fixas - Pessoal Civil	13.600.000,00		830.611,03	830.611,03	830.611,03			0,00		
3300000	24.767.834,00	20.830.771,86	30.307.214,15	11.343.915,05	10.883.673,56	2.854.287,21	3.377.844,92	460.241,99	9.963.296,80	9.423.540,59
Outras Despesas Correntes	23.385.059,07		208.569,06	2.373.881,48	2.329.671,99			34.997,47		
3390000	24.767.834,00	20.830.771,86	30.307.214,15	11.343.915,05	10.883.673,56	2.854.287,21	3.377.844,92	460.241,99	9.963.296,80	9.423.540,59
Aplicações Diretas	23.385.059,07		208.569,06	2.373.881,48	2.329.671,99			34.997,47		
3390880	1.000,00	256,35	256,35	206,35	256,35	743,65	743,65	0,00	0,00	0,00
Outros Benefícios Assistenciais do Servidor e do Militar	1.000,00		0,00	0,00	0,00			0,00		
3390300	549.500,00	403.811,86	403.705,17	59.559,24	42.274,52	145.698,34	145.793,83	16.294,72	345.146,93	361.431,65
Material de Consumo	549.500,00		90.841,80	16.284,72	4.299,00			0,00		
3390330	192.019,00	71.715,92	66.729,60	0,00	0,00	80.303,06	85.299,40	0,00	66.729,60	66.729,60
Passagens e Despesas com Locomoção	192.019,00		0,00	0,00	0,00			0,00		
3390370	402.302,00	402.302,00	381.508,40	201.100,00	261.136,00	0,00	20.795,60	0,00	180.408,40	180.408,40
Locação de Mão-de-Obra	402.302,00		0,00	33.476,00	33.476,00			0,00		
3390290	21.327.153,00	18.831.210,15	18.338.919,95	10.061.969,03	9.620.206,48	1.423.087,92	1.918.458,12	441.750,35	9.273.956,92	8.715.719,47
Outros Serviços de Terceiros - Pessoa Jurídica	20.254.379,07		16.333,97	2.178.762,80	2.148.436,68			34.997,47		
3390400	142.920,00	122.779,99	120.499,89	23.435,14	21.246,42	20.140,01	22.420,11	2.198,72	97.064,75	99.263,47
Serviços de Tecnologia da Informação e Comunicação - Pessoa Jurídica	142.920,00		0,00	3.965,25	4.073,60			0,00		
3390460	1.363.810,00	921.461,48	921.461,48	921.461,48	921.461,48	1.042.348,52	1.042.348,52	0,00	0,00	0,00
Auxílio-Alimentação	1.363.810,00		127.754,55	127.754,55	127.754,55			0,00		
3390470	1.000,00	0,00	0,00	0,00	0,00	1.000,00	1.000,00	0,00	0,00	0,00
Obrigações Tributárias e Contributivas	1.000,00		0,00	0,00	0,00			0,00		
3390490	218.130,00	77.134,31	77.134,31	77.134,31	77.134,31	140.995,66	140.995,69	0,00	0,00	0,00
Auxílio-Transporte	218.130,00		13.639,16	13.639,15	13.639,16			0,00		

† = Somatória das retenções extra-orçamentárias referentes às liquidações não pagas.





Relatório de Obras e Ações das Subprefeituras de São Paulo 2021



PREFEITURA DO MUNICÍPIO DE SÃO PAULO

Exercício: 2021

Acompanhamento de Execução Orçamentária

Mês: AGOSTO - Ano: 2021  
Órgão: 61 Subprefeitura Penha  
Unidade: 10 Administração da Subprefeitura  
Agrupado por: Conta Despesa

Conta Despesa	Orçamento Inicial (a) Orçamento Atualizado (b)	Reservado (c)	Empenhado até o mês (d) Empenhado no mês (e)	Liquidado até o mês (f) Liquidado no mês (g)	Pago até o mês (h) Pago no mês (i)	A reservar (j) (j = b - i)	A empenhar (k) (k = b - d)	Liquidado a pagar (m = f - i)	Não Liquidado a pagar (N = e - f)	A pagar (O = f - h)
33000000	38.317.834,00	28.307.671,28	27.750.269,27	19.860.716,51	19.864.941,83	8.750.387,75	8.339.719,80	75.826,68	7.879.536,76	7.955.317,44
Despesas Correntes	37.100.059,07		1.092.215,19	2.177.013,03	2.561.428,34			2.447,45		
31000000	13.600.000,00	7.146.524,18	7.146.524,18	7.146.524,18	7.146.524,18	6.453.475,82	6.453.475,82	0,00	0,00	0,00
Pessoal e Encargos Sociais	13.600.000,00		786.684,25	786.684,25	786.684,25			0,00		
31900000	13.600.000,00	7.146.524,18	7.146.524,18	7.146.524,18	7.146.524,18	6.453.475,82	6.453.475,82	0,00	0,00	0,00
Aplicações Diretas	13.600.000,00		786.684,25	786.684,25	786.684,25			0,00		
31901100	13.600.000,00	7.146.524,18	7.146.524,18	7.146.524,18	7.146.524,18	6.453.475,82	6.453.475,82	0,00	0,00	0,00
Vencimentos e Vantagens Fixas - Pessoal Civil	13.600.000,00		786.684,25	786.684,25	786.684,25			0,00		
33000000	24.717.834,00	21.161.147,10	20.613.745,09	12.734.244,33	12.668.417,65	2.338.911,97	2.866.313,99	75.826,68	7.879.536,76	7.955.317,44
Outras Despesas Correntes	23.500.059,07		306.530,94	1.390.328,78	1.774.744,09			2.447,45		
33900000	24.717.834,00	21.161.147,10	20.613.745,09	12.734.244,33	12.668.417,65	2.338.911,97	2.866.313,99	75.826,68	7.879.536,76	7.955.317,44
Aplicações Diretas	23.500.059,07		306.530,94	1.390.328,78	1.774.744,09			2.447,45		
33900800	1.000,00	256,35	256,35	206,35	256,35	743,65	743,65	0,00	0,00	0,00
Outros Benefícios Assistenciais do Servidor e do Militar	1.000,00		0,00	0,00	0,00			0,00		
33903000	549.530,00	454.123,26	436.556,17	128.115,10	97.676,95	95.376,74	109.843,83	30.034,15	311.381,07	341.985,22
Material de Consumo	549.530,00		31.850,00	69.615,86	55.336,43			0,00		
33903300	182.019,00	71.715,92	66.729,60	0,00	0,00	90.300,08	85.289,40	0,00	66.729,60	66.729,60
Passagens e Despesas com Locomoção	182.019,00		0,00	0,00	0,00			0,00		
33907700	402.302,00	402.302,00	369.826,57	234.674,40	234.674,40	0,00	20.715,60	0,00	146.832,00	146.832,00
Locação de Mão-de-Obra	402.302,00		0,00	33.574,40	33.574,40			0,00		
33902900	21.317.153,00	18.962.967,48	18.455.914,48	11.157.538,35	11.152.226,82	1.291.816,99	1.768.863,59	45.322,53	7.237.996,13	7.303.368,66
Outros Serviços de Terceiros - Pessoa Jurídica	20.254.379,07		119.994,53	1.135.569,32	1.532.035,34			2.447,45		
33904000	142.630,00	122.639,04	122.639,04	26.067,08	26.067,08	39.280,96	20.280,96	0,00	96.571,96	96.571,96
Serviços de Tecnologia da Informação e Comunicação - Pessoa Jurídica	142.630,00		2.139,16	2.611,94	4.826,66			0,00		
33904600	1.363.810,00	1.055.484,28	1.055.484,28	1.055.484,28	1.055.484,28	723.325,72	723.325,72	0,00	0,00	0,00
Auxílio-Alimentação	1.778.810,00		134.022,80	134.022,80	134.022,80			0,00		
33904700	1.000,00	0,00	0,00	0,00	0,00	1.000,00	1.000,00	0,00	0,00	0,00
Obrigações Tributárias e Contributivas	1.000,00		0,00	0,00	0,00			0,00		
33904900	218.130,00	92.058,77	92.058,77	92.058,77	92.058,77	126.071,23	126.071,23	0,00	0,00	0,00
Auxílio-Transporte	218.130,00		14.924,46	14.924,46	14.924,46			0,00		

<sup>1</sup> = Somatória das retenções extra-orçamentárias referentes às liquidações não pagas.

SETEMBRO



Relatório de Obras e Ações das Subprefeituras de São Paulo 2021



PREFEITURA DO MUNICÍPIO DE SÃO PAULO

Exercício: 2021

Acompanhamento de Execução Orçamentária

Mês: SETEMBRO - Ano: 2021  
Órgão: 61 Subprefeitura Penha  
Unidade: 10 Administração da Subprefeitura  
Agrupado por: Conta Despesa

Conta Despesa	Orçamento Inicial (a)	Reservado (c)	Empenhado até o mês (d)	Liquidado até o mês (f)	Pago até o mês (h)	A reservar (j)	A empenhar (k)	Liquidado a pagar (m = f - l)	Não Liquidado a pagar (n = o - f)	A pagar (o = f + h)
	Orçamento Atualizado (b)		Empenhado no mês (e)	Liquidado no mês (g)	Pago no mês (i)	(j = b - c)	(k = b - d)	Retenção Extra <sup>1</sup>		
30000000	38.317.834,00	29.707.556,72	29.617.541,70	22.330.153,94	22.610.928,25	7.387.502,35	7.482.517,37	149.225,69	6.737.387,76	6.936.513,45
Despesas Correntes	37.100.059,07		1.857.272,43	2.949.385,43	2.875.996,42			3.446,84		
31000000	13.600.000,00	7.974.776,57	7.974.776,57	7.974.776,57	7.974.776,57	5.625.223,33	5.625.223,33	0,00	0,00	0,00
Pessoal e Encargos Sociais	13.600.000,00		828.252,49	828.252,49	828.252,49			0,00		
31900000	13.600.000,00	7.974.776,57	7.974.776,57	7.974.776,57	7.974.776,57	5.625.223,33	5.625.223,33	0,00	0,00	0,00
Aplicações Diretas	13.600.000,00		828.252,49	828.252,49	828.252,49			0,00		
31911100	13.600.000,00	7.974.776,57	7.974.776,57	7.974.776,57	7.974.776,57	5.625.223,33	5.625.223,33	0,00	0,00	0,00
Vencimentos e Vantagens Fixas - Pessoal Civil	13.600.000,00		828.252,49	828.252,49	828.252,49			0,00		
33000000	24.717.834,00	21.732.780,05	21.642.765,03	14.855.377,27	14.706.151,58	1.767.279,02	1.857.294,04	149.225,69	6.737.387,76	6.936.513,45
Outras Despesas Correntes	23.500.059,07		1.029.019,94	2.121.132,94	2.047.733,93			3.446,84		
33900000	24.717.834,00	21.732.780,05	21.642.765,03	14.855.377,27	14.706.151,58	1.767.279,02	1.857.294,04	149.225,69	6.737.387,76	6.936.513,45
Aplicações Diretas	23.500.059,07		1.029.019,94	2.121.132,94	2.047.733,93			3.446,84		
33908800	1.000,00	256,35	256,35	256,35	256,35	743,65	743,65	0,00	0,00	0,00
Outros Benefícios Assistenciais do Servidor e do Militar	1.000,00		0,00	0,00	0,00			0,00		
33903000	549.500,00	475.394,45	447.742,17	173.800,95	149.033,50	74.105,55	101.757,83	24.611,46	273.891,21	298.705,67
Material de Consumo	549.500,00		8.186,00	45.676,85	51.362,55			0,00		
33903300	192.019,00	34.051,92	19.065,60	0,00	0,00	127.957,08	132.963,40	0,00	15.095,60	19.065,60
Passagens e Despesas com Locomoção	192.019,00		-47.864,00	0,00	0,00			0,00		
33907700	402.302,00	402.302,00	381.936,40	169.200,00	208.236,00	0,00	20.795,60	0,00	113.306,40	113.306,40
Locação de Mão-de-Obra	402.302,00		0,00	33.525,00	33.926,60			0,00		
33903900	21.327.153,00	19.456.265,57	19.416.624,75	13.993.025,82	12.968.691,59	798.112,50	834.653,32	124.436,23	6.326.656,53	6.451.067,16
Outros Serviços de Terceiros - Pessoa Jurídica	20.254.379,07		964.173,27	1.895.497,47	1.816.411,77			3.446,84		
33904000	142.920,00	82.305,40	82.305,40	27.819,78	27.839,78	60.614,60	60.614,60	0,00	54.465,62	54.465,62
Serviços de Tecnologia da Informação e Comunicação - Pessoa Jurídica	142.920,00		-40.333,64	1.772,70	1.772,70			0,00		
33904600	1.363.810,00	1.184.359,52	1.184.359,52	1.164.389,52	1.164.358,52	594.451,48	594.451,48	0,00	0,00	0,00
Auxílio-Alimentação	1.778.810,00		128.874,24	128.874,24	128.874,24			0,00		
33904700	1.000,00	0,00	0,00	0,00	0,00	1.000,00	1.000,00	0,00	0,00	0,00
Obrigações Tributárias e Contributivas	1.000,00		0,00	0,00	0,00			0,00		
33904900	218.130,00	107.845,84	107.845,84	107.845,84	107.845,84	110.284,16	110.284,16	0,00	0,00	0,00
Auxílio-Transporte	218.130,00		15.787,07	15.787,07	15.787,07			0,00		

<sup>1</sup> = Somatória das retenções extra-orçamentárias referentes às liquidações não pagas.



Relatório de Obras e Ações das Subprefeituras de São Paulo 2021



PREFEITURA DO MUNICÍPIO DE SÃO PAULO

Exercício: 2021

Acompanhamento de Execução Orçamentária

Mês: OUTUBRO - Ano: 2021  
Órgão: 61 Subprefeitura Perha  
Unidade: 10 Administração da Subprefeitura  
Agrupado por: Conta Despesa

Conta Despesa	Orçamento Inicial (a)	Reservado (c)	Empenhado até o mês (d)	Liquidado até o mês (f)	Pago até o mês (h)	A reservar (j)	A empregar (k)	Liquidado a pagar	Não Liquidado a pagar	A pagar
	Orçamento Atualizado (b)		Empenhado no mês (e)	Liquidado no mês (g)	Pago no mês (i)			(j = f - k)		
Retenção Extra <sup>1</sup>										
3000000	38.357.834,00	31.078.885,06	31.034.267,20	25.221.270,07	24.679.638,49	6.021.173,98	8.065.791,87	591.634,98	5.892.997,13	8.354.531,71
Despesas Correntes	37.100.059,07		1.416.725,50	2.401.116,13	1.998.707,24			23.443,81		
3100000	13.600.000,00	8.795.118,93	8.795.118,93	8.795.118,93	8.795.118,93	4.804.881,07	4.804.881,07	0,00	0,00	0,00
Pessoal e Encargos Sociais	13.600.000,00		820.342,26	820.342,26	820.342,26			0,00		
3190000	13.600.000,00	8.795.118,93	8.795.118,93	8.795.118,93	8.795.118,93	4.804.881,07	4.804.881,07	0,00	0,00	0,00
Aplicações Diretas	13.600.000,00		820.342,26	820.342,26	820.342,26			0,00		
3190110	13.600.000,00	8.795.118,93	8.795.118,93	8.795.118,93	8.795.118,93	4.804.881,07	4.804.881,07	0,00	0,00	0,00
Vencimentos e Vantagens Fixas - Pessoal Civil	13.600.000,00		820.342,26	820.342,26	820.342,26			0,00		
3200000	24.757.834,00	22.283.766,16	22.239.148,27	16.438.151,14	15.884.516,56	1.216.292,91	1.260.910,80	591.634,98	5.892.997,13	8.354.531,71
Outras Despesas Correntes	23.500.059,07		596.383,24	1.580.773,87	1.178.364,98			23.443,81		
3290000	24.757.834,00	22.283.766,16	22.239.148,27	16.438.151,14	15.884.516,56	1.216.292,91	1.260.910,80	591.634,98	5.892.997,13	8.354.531,71
Aplicações Diretas	23.500.059,07		596.383,24	1.580.773,87	1.178.364,98			23.443,81		
3290800	1.000,00	256,35	256,35	206,35	256,35	743,65	743,65	0,00	0,00	0,00
Outros Benefícios Acidentários do Servidor e do Militar	1.000,00		0,00	0,00	0,00			0,00		
3290300	549.500,00	499.544,45	434.388,21	224.042,96	199.091,06	198.955,58	115.111,79	24.951,10	210.344,25	235.296,35
Material de Consumo	549.500,00		-13.353,96	50.162,00	50.058,36			0,00		
3290230	192.019,00	24.051,92	19.065,60	0,00	0,00	127.967,08	132.983,40	0,00	15.095,60	19.985,60
Passagens e Despesas com Locomoção	192.019,00		0,00	0,00	0,00			0,00		
3290700	402.302,00	402.302,00	381.906,40	301.725,00	277.459,20	0,00	20.795,60	24.295,80	75.791,40	104.347,20
Locação de Mão-de-Obra	402.302,00		0,00	33.525,00	9.259,20			2.676,54		
3290390	21.327.153,00	19.991.962,97	19.898.163,24	14.444.122,85	13.949.621,51	362.815,10	369.194,83	498.551,14	5.444.036,89	8.942.981,73
Outros Serviços de Terceiros - Pessoa Jurídica	20.254.378,07		488.469,49	1.361.096,83	977.003,92			20.773,27		
3294000	142.920,00	82.305,40	82.305,40	32.561,11	28.644,57	60.614,60	60.614,60	3.916,54	45.744,29	53.960,83
Serviços de Tecnologia da Informação e Comunicação - Pessoa Jurídica	142.920,00		0,00	4.721,33	804,79			0,00		
3294400	1.363.810,00	1.309.631,51	1.309.631,51	1.309.631,51	1.309.631,51	469.179,49	469.179,49	0,00	0,00	0,00
Auxílio-Alimentação	1.778.810,00		125.272,99	125.272,99	125.272,99			0,00		
3294700	1.000,00	0,00	0,00	0,00	0,00	1.000,00	1.000,00	0,00	0,00	0,00
Obrigações Tributárias e Contributivas	1.000,00		0,00	0,00	0,00			0,00		
3294900	218.130,00	123.811,56	123.811,56	123.811,56	123.811,56	94.218,44	94.318,44	0,00	0,00	0,00
Auxílio-Transporte	218.130,00		15.965,72	15.965,72	15.965,72			0,00		

<sup>1</sup> = Somatória das retenções extra-orçamentárias referentes às liquidações não pagas.





Relatório de Obras e Ações das Subprefeituras de São Paulo 2021

**NOVEMBRO**



PREFEITURA DO MUNICÍPIO DE SÃO PAULO

Exercício: 2021

Acompanhamento de Execução Orçamentária

Mês: NOVEMBRO - Ano: 2021  
Órgão: 61 Subprefeitura Penha  
Unidade: 10 Administração da Subprefeitura  
Agrupado por: Conta Despesa

Conta Despesa	Orçamento Inicial (a) Orçamento Atualizado (b)	Reservado (c)	Empenhado até o mês (d) Empenhado no mês (e)	Liquidado até o mês (f) Liquidado no mês (g)	Pago até o mês (h) Pago no mês (i)	A reservar (j) (j = b - i)	A empenhar (k) (k = b - d)	Liquidado a pagar (m = f - i)	Não liquidado a pagar (N = e - f)	A pagar (O = f - N)
33000000	38.357.834,00	32.727.276,44	32.330.381,19	29.599.702,65	27.831.616,70	5.131.486,95	5.498.381,64	798.091,95	3.730.676,54	4.498.770,49
Despesas Correntes	37.828.753,03		1.296.113,99	3.368.432,59	3.151.975,21			27.623,67		
31000000	13.600.000,00	9.660.731,21	9.660.731,21	9.660.731,21	9.660.731,21	3.939.268,79	3.939.268,79	0,00	0,00	0,00
Pessoal e Encargos Sociais	13.600.000,00		865.612,28	865.612,28	865.612,28			0,00		
31900000	13.600.000,00	9.660.731,21	9.660.731,21	9.660.731,21	9.660.731,21	3.939.268,79	3.939.268,79	0,00	0,00	0,00
Aplicações Civis	13.600.000,00		865.612,28	865.612,28	865.612,28			0,00		
31901100	13.600.000,00	9.660.731,21	9.660.731,21	9.660.731,21	9.660.731,21	3.939.268,79	3.939.268,79	0,00	0,00	0,00
Vencimentos e Vantagens Fixas - Pessoal Civil	13.600.000,00		865.612,28	865.612,28	865.612,28			0,00		
33000000	24.757.834,00	23.066.545,23	22.669.649,98	18.938.971,44	18.170.879,49	1.162.217,80	1.659.113,05	798.091,95	3.730.676,54	4.498.770,49
Outras Despesas Correntes	24.228.753,03		430.501,71	2.932.820,30	2.286.362,93			27.623,67		
33900000	24.757.834,00	23.066.545,23	22.669.649,98	18.938.971,44	18.170.879,49	1.162.217,80	1.659.113,05	798.091,95	3.730.676,54	4.498.770,49
Aplicações Civis	24.228.753,03		430.501,71	2.932.820,30	2.286.362,93			27.623,67		
33900800	1.000,00	256,35	256,35	256,35	256,35	743,65	743,65	0,00	0,00	0,00
Outros Benefícios Assistenciais do Servidor e do Militar	1.000,00		0,00	0,00	0,00			0,00		
33903000	549.500,00	526.834,82	495.773,61	252.781,69	239.341,46	9.441,93	40.503,14	13.446,20	242.991,95	256.432,15
Material de Consumo	536.276,75		61.385,40	28.738,70	40.245,60			0,00		
33903300	192.016,00	34.051,92	19.065,60	0,00	0,00	0,00	4.965,32	0,00	19.065,60	19.065,60
Passagens e Despesas com Locomoção	34.051,52		0,00	0,00	0,00			0,00		
33907700	402.302,00	426.931,16	426.931,16	326.260,00	326.260,00	0,00	0,00	0,00	85.691,16	85.691,16
Locação de Mão-de-Obra	420.991,15		39.424,76	33.525,00	57.796,80			0,00		
33909900	21.317.151,00	20.438.071,19	20.077.223,47	16.739.254,97	15.986.291,51	729.186,61	1.050.014,33	753.031,46	3.337.928,30	4.090.951,96
Outros Serviços de Terceiros - Pessoa Jurídica	21.167.257,80		186.040,23	2.295.172,32	2.040.676,00			27.623,67		
33940000	142.926,00	82.305,40	82.305,40	37.294,07	35.645,78	0,00	0,00	1.648,29	45.011,33	46.659,62
Serviços de Tecnologia da Informação e Comunicação - Pessoa Jurídica	82.336,40		0,00	4.732,99	7.001,21			0,00		
33944600	1.863.810,00	1.434.279,03	1.434.279,03	1.434.279,03	1.434.279,03	344.530,97	344.530,97	0,00	0,00	0,00
Auxílio-Alimentação	1.778.810,00		124.647,52	124.647,52	124.647,52			0,00		
33947700	1.000,00	0,00	0,00	0,00	0,00	0,00	0,00	0,00	0,00	0,00
Obrigações Tributárias e Contributivas	0,00		0,00	0,00	0,00			0,00		
33949900	218.130,00	139.815,36	139.815,36	139.815,36	139.815,36	78.314,64	78.314,64	0,00	0,00	0,00
Auxílio-Transporte	218.130,00		16.003,80	16.003,80	16.003,80			0,00		

† = Somatório das retenções extra-orçamentárias referentes às liquidações não pagas.



Relatório de Obras e Ações das Subprefeituras de São Paulo 2021

**DEZEMBRO**



**PREFEITURA DO MUNICÍPIO DE SÃO PAULO**

Exercício: 2021

**Acompanhamento de Execução Orçamentária**

Mês: DEZEMBRO - Ano: 2021

Órgão: 61 Subprefeitura Penha

Unidade: 10 Administração da Subprefeitura

Agrupado por: Conta Despesa

Conta Despesa	Orçamento Inicial (a) Orçamento Atualizado (b)	Reservado (c)	Empenhado até o mês (d) Empenhado no mês (e)	Liquidado até o mês (f) Liquidado no mês (g)	Pago até o mês (h) Pago no mês (i)	A reservar (j) (j = b - i)	A empenhar (k) (k = b - d)	Liquidado a pagar (m = f - h)	Não Liquidado a pagar (N = e - f)	A pagar (O = f - h)
								Retenção Extra †		
31000000	38.317.894,00	34.438.489,39	34.438.489,39	32.747.603,99	32.747.603,98	3.396.273,64	3.393.273,64	0,00	1.690.885,41	1.690.885,41
Despesas Correntes	37.838.763,03		2.108.108,20	4.147.901,33	4.915.993,28			0,00		
31000000	13.600.000,00	11.193.853,15	11.193.853,15	11.193.853,15	11.193.853,15	2.406.146,85	2.406.146,85	0,00	0,00	0,00
Pessoal e Encargos Sociais	13.600.000,00		1.533.121,94	1.533.121,94	1.533.121,94			0,00		
31900000	13.600.000,00	11.193.853,15	11.193.853,15	11.193.853,15	11.193.853,15	2.406.146,85	2.406.146,85	0,00	0,00	0,00
Aplicações Civis	13.600.000,00		1.533.121,94	1.533.121,94	1.533.121,94			0,00		
31911000	13.600.000,00	11.193.853,15	11.193.853,15	11.193.853,15	11.193.853,15	2.406.146,85	2.406.146,85	0,00	0,00	0,00
Vencimentos e Vantagens Fixas - Pessoal Civil	13.600.000,00		1.533.121,94	1.533.121,94	1.533.121,94			0,00		
31000000	24.757.894,00	23.244.636,24	23.244.636,24	21.563.790,83	21.563.790,83	984.126,76	984.126,79	0,00	1.690.885,41	1.690.885,41
Outras Despesas Correntes	24.228.763,03		574.986,26	2.614.779,39	3.382.871,34			0,00		
31900000	24.757.894,00	23.244.636,24	23.244.636,24	21.563.790,83	21.563.790,83	984.126,76	984.126,79	0,00	1.690.885,41	1.690.885,41
Aplicações Civis	24.228.763,03		574.986,26	2.614.779,39	3.382.871,34			0,00		
31900800	1.000,00	256,35	256,35	256,35	256,35	743,65	743,65	0,00	0,00	0,00
Outros Benefícios Assistenciais do Servidor e do Militar	1.000,00		0,00	0,00	0,00			0,00		
31903000	549.500,00	451.997,01	451.997,01	405.634,70	405.634,70	94.679,74	94.679,74	0,00	45.962,31	45.962,31
Material de Consumo	536.276,75		-44.179,60	162.863,04	166.293,24			0,00		
31903300	192.019,00	0,00	0,00	0,00	0,00	24.051,92	24.051,92	0,00	0,00	0,00
Passagens e Despesas com Locomoção	24.051,92		-19.065,60	0,00	0,00			0,00		
31903700	402.302,00	401.931,16	401.931,16	381.596,40	381.596,40	0,00	0,00	0,00	39.424,76	39.424,76
Locação de Mão-de-Obra	420.991,15		0,00	46.296,40	46.296,40			0,00		
31903900	21.317.151,00	20.586.559,98	20.586.559,98	19.917.252,91	19.917.252,91	581.697,82	581.697,82	0,00	1.588.307,87	1.588.307,87
Outros Serviços de Terceiros - Pessoa Jurídica	21.167.257,80		508.336,61	2.277.997,94	3.000.951,40			0,00		
31904000	142.920,00	81.157,40	81.157,40	43.966,13	43.966,13	1.148,00	1.148,00	0,00	37.191,27	37.191,27
Serviços de Tecnologia da Informação e Comunicação - Pessoa Jurídica	62.336,40		-1.148,00	6.672,05	8.326,35			0,00		
31904600	1.863.810,00	1.553.481,83	1.553.481,83	1.593.441,93	1.593.441,93	225.328,07	225.328,07	0,00	0,00	0,00
Auxílio-Alimentação	1.778.810,00		119.202,90	119.202,90	119.202,90			0,00		
31904700	1.000,00	0,00	0,00	0,00	0,00	0,00	0,00	0,00	0,00	0,00
Obrigações Tributárias e Contributivas	0,00		0,00	0,00	0,00			0,00		
31904800	218.130,00	151.652,41	151.652,41	151.652,41	151.652,41	66.477,59	66.477,59	0,00	0,00	0,00
Auxílio-Transporte	218.130,00		11.837,05	11.837,05	11.837,05			0,00		

† = Somatória das retenções extra-orçamentárias referentes às liquidações não pagas.



### **4.3 Compras e contratos**

Discriminar compras, leilões e contratos, doações, entre outras parcerias em vigor da Subprefeitura, em termos de: unidade requisitante; número do processo; objeto; modalidade; preço (R\$); como se relaciona às grandes áreas da Subprefeitura (administração; zeladoria; projetos e obras; pessoal; entre outros). O intuito é aproximar o município das parcerias e compras realizadas pela Subprefeitura e destacar o intuito e valores (R\$) de cada uma delas para prestação de contas.

## **5. PARTICIPAÇÃO SOCIAL**

### **5.1 Conselho Participativo Municipal**

**A Coordenadoria de Governo Local, participou de todas as reuniões, intermediando, entre os setores competentes, as devolutivas das requisições do Conselho Participativo.**

### **5.2 Outros Conselhos e Órgãos Colegiados no território**

**A Coordenadoria de Governo Local, participou das reuniões, fornecendo as devolutivas das requisições do CONSEG: Penha, VI. Matilde, Ponte Rasa, Artur Alvim e Cidade A. E. Carvalho.**

**As eleições do CADES/Penha, foi divulgada e acompanhada pela Coordenadoria de Governo Local da Subprefeitura Penha.**



## 6. OUTRAS ATIVIDADES

A Supervisão de Gestão de Pessoas – SUGESP executou as seguintes atividades no ano de 2021:

Número de Servidores: 188  
Recadastramentos: 3.000  
Indenização de férias: 09  
Cálculo de Insalubridade Judicial: 18  
Produtividade Fiscal Pagas: 120  
Aposentadorias: 22 autuadas  
Declarações / certidões funcionais: 05  
Apuração de débitos: 20  
Nomeações: 31  
Exonerações: 28  
Expedientes de Substituições: 42  
Movimentação de pessoal: 10  
Licenças Médicas: 33  
Abono de permanência: 10  
Promoções/Progressões: 60  
Prontuários Tramitados: Recebidos: 29/ Enviados: 28  
Conferência do estoque de prontuário: 02  
Informação solicitação de pensão por morte: 15  
Isenção de Imposto de Renda e RPPS: 02  
Averbação de tempo extra municipal: 04  
Processo de Readaptação Funcional: 02  
Confecção de crachá: 50  
Contratação de Estagiários: 04



Relatório de Obras e Ações das Subprefeituras de São Paulo 2021

NE  
XO  
I -  
INF  
OR  
MA  
ÇÕ  
ES  
SO  
BR  
E A  
SU  
BP  
RE  
FEI  
TU  
RA  
  
.1  
Est  
rut  
ura  
da  
Su  
bpr  
efeit  
ur  
a

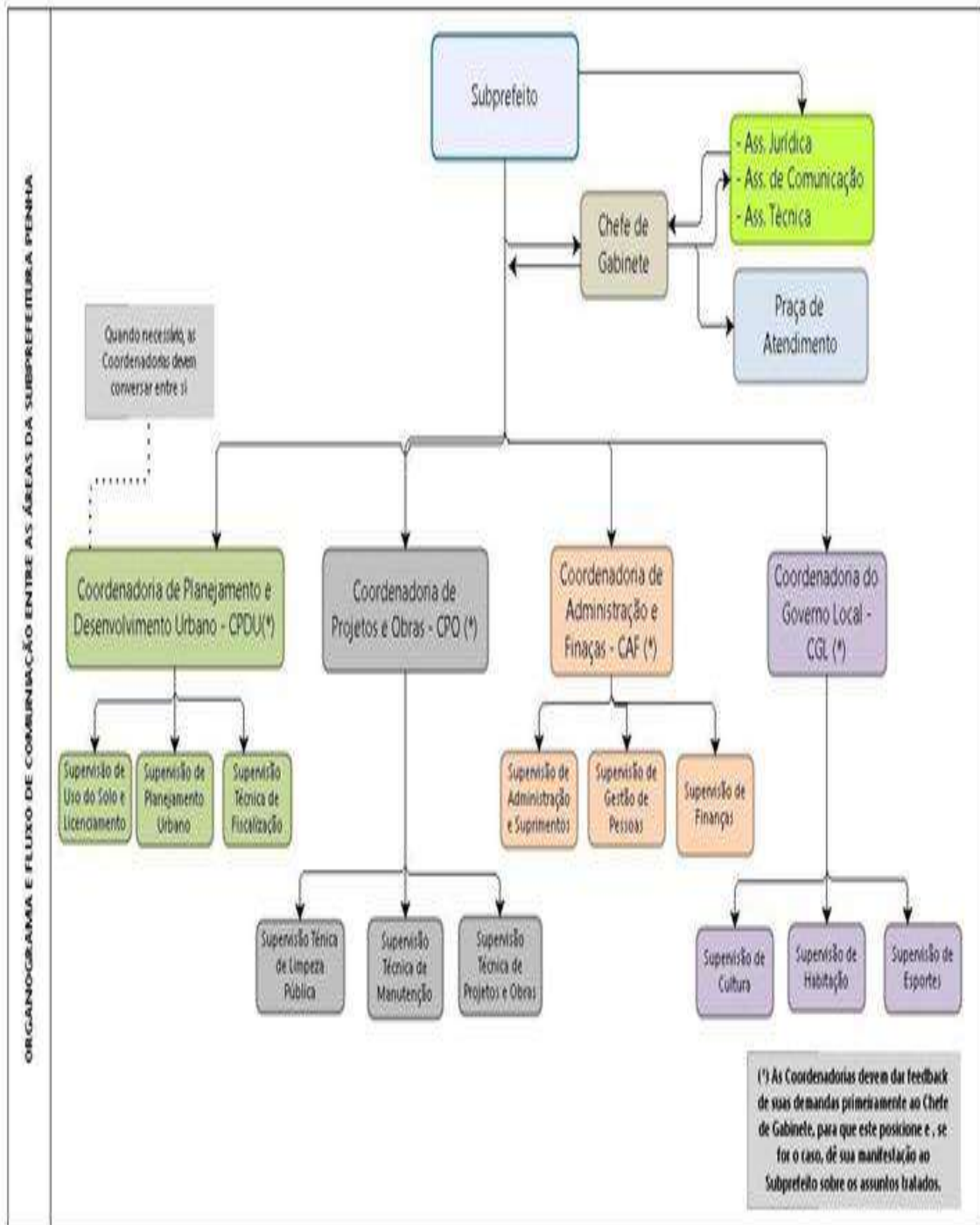





## 1.2. Território de abrangência da Subprefeitura

Inserir aqui informações sobre os distritos, a área, dados históricos, aspectos demográficos, aspectos ambientais que compõem a Subprefeitura e demais especificidades da área de interesse dos munícipes e que afetam o desenho de políticas públicas no território. Adicione fotos, mapas e dados, inserindo legendas e descrições para fortalecer a linguagem cidadã.

Observação: é fundamental que todos os gráficos, tabelas e imagens utilizadas tenham legendas e explicações.

## 1.3. Equipamentos no território

Informar aqui quais os equipamentos culturais, esportivos, de saúde, educação, entre outros. É recomendável a inclusão de fotos. Insira os endereços e telefones para contato com os equipamentos. O intuito da descrição de equipamentos é informar o munícipe e estabelecer relações entre a estrutura pública existente e as ações da Subprefeitura.