



# **PREFEITURA DE SÃO PAULO**

**Subprefeitura  
JABAQUARA**

# Relatório do 2º Semestre de 2018

# Reuniões do Conselho Participativo 2º semestre 2018

30-07-2018

Extraordinária

14-08-2018

11-09-2018

10-2018

Não houve

13-11-2018

11-12-2018

# Reuniões do Conselho Gestor de Saúde 2º semestre 2018

24-07-2018

28-08-2018

25-09-2018

23-10-2018

27-11-2018

11-12-2018

# Principais ações desenvolvidas em 2018

Aniversario de 54 anos do Jabaquara  
03/03/2018

Viva Praça Viva parceria em ação  
1 vez por mês todos os meses

Quintal do Samba  
1/09/2018 – 15/09/2018

O Mundo no Jabaquara  
6,7,8 e 13,14,15 de Dezembro de 2018

Florir Jabaquara  
15/12/2018

Cursos da COODEAGRO  
1 vez por mês todos os meses

# Aniversario 54 anos do Jabaquara



# Viva Praça Viva



# O mundo no Jabaquara





# Florir Jabaquara



# Cursos da COODEAGRO



# Evolução de obra

# Obras do Parque Linear – Pedro Bueno





Limpeza de terreno e  
construção de muro de arrimo  
Rua Marjorie - Jabaquara

# Ocorrências

# AÇÕES EXECUTADAS PELA DEFESA CIVIL DA REGIONAL DO JABAQUARA DURANTE O ANO DE 2018:

## OCORRÊNCIAS ACUMULADOS JAN À NOV

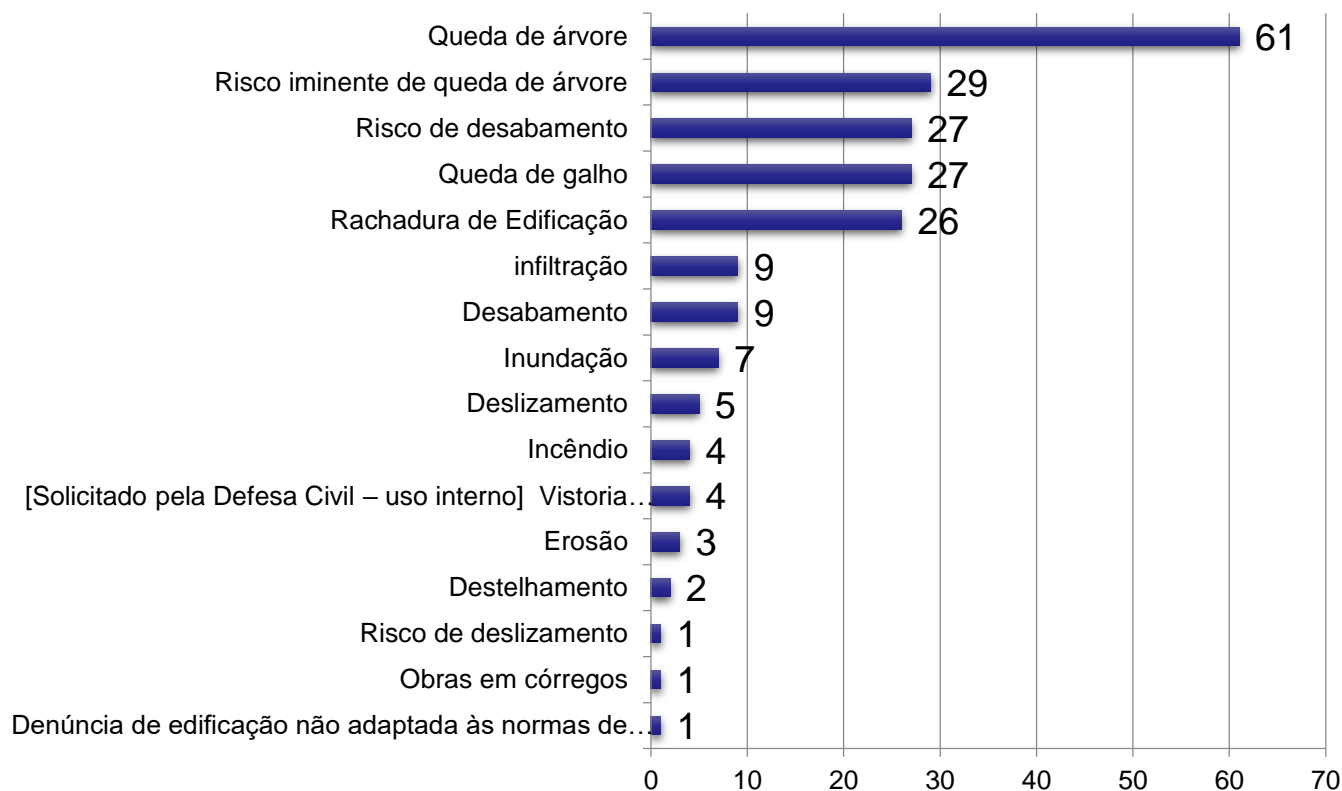





Avenida Engenheiro Armando de Arruda Pereira n°s  
4315/4325/4335/4365/4433/4443



# Avenida Engenheiro Armando de Arruda Pereira n°s 4315/4325/4335/4365/4433/4443



# Avenida Engenheiro Armando de Arruda Pereira n°s 4315/4325/4335/4365/4433/4443



# Serviços de Zeladoria

<b>TAPA BURACO</b>	<b>Valor do Contrato</b>	<b>R\$1.354.002,90</b>		<b>Jan</b>	<b>Fev</b>	<b>Mar</b>	<b>Abr</b>	<b>Mai</b>	<b>Jun</b>	<b>Jul</b>	<b>Ago</b>	<b>Set</b>	<b>Out</b>	<b>Nov</b>	<b>Dez</b>	<b>Total</b>
Solicitações recebidas	uni	135	115	103	159	24	88	75	121	50	115	114	90	1.189		
Solicitações atendidas	uni	100	60	33	198	22	77	56	76	31	48	45	48	794		
Área de Buracos Tapados	m <sup>2</sup>	2207	1401,01	2349,05	2457,87	1959,99	2103,48	2093	2096,15	914,23	1398,558	1834,95	1917,28	22.733		
Número de Buracos Tapados	uni	493	187	383	324	308	395	292	287	171	209	234	245	3.528		
Quantidade de Equipes	uni	2	2	2	2	2	2	2	2	2	2	2	2	24		
Quantidade de Massa Utilizada	ton	302	189,39	299,73	265,55	245,73	349,16	255,21	206,61	113,59	185,29	278,8	299,21	2.990,3		

<b>LOGRADOUROS</b>	<b>Valor do Contrato</b>	<b>R\$1.639.916,43</b>		<b>Jan</b>	<b>Fev</b>	<b>Mar</b>	<b>Abr</b>	<b>Mai</b>	<b>Jun</b>	<b>Jul</b>	<b>Ago</b>	<b>Set</b>	<b>Out</b>	<b>Nov</b>	<b>Dez</b>	<b>Total</b>
Solicitações recebidas	uni	6	4	10	7	5	2	3	4	15	41	30	25	152		
Solicitações atendidas	uni	4	3	5	1	1	2	2	2	14	25	12	29	100		
Área de Alvenaria	m <sup>2</sup>	84	115	167	258,98	12	34	20	31	30	32	139	120	1.043,0		
Área de Passeio Executado	m <sup>2</sup>	508	262	1204	658	73	29	143	87	132	113	24	25	3.258		
Extensão de Guias e Sarjetas Reformadas	m	174	51	101	106	173	375	133	96	3	118	212	214	1.756,0		
<b>Extensão de Guias Pintadas</b>	<b>m</b>	<b>57677</b>	<b>47037</b>	<b>60346</b>	<b>52578</b>	<b>28741</b>	<b>52493</b>	<b>55446</b>	<b>77543</b>	<b>77618</b>	<b>55093</b>	<b>15320</b>	<b>15795</b>	<b>595.687,0</b>		
Extensão de Sarjetão Reformadas	m	31	15	8	52	101	108	101	89	7	52	40	42	646,0		
Quantidade de Equipes	uni	2	2	2	2	2	2	2	2	2	2	2	2	24		

<b>GALERIAS</b>	<b>Valor do Contrato</b>	<b>R\$1.943.011,53</b>	<b>Jan</b>	<b>Fev</b>	<b>Mar</b>	<b>Abr</b>	<b>Mai</b>	<b>Jun</b>	<b>Jul</b>	<b>Ago</b>	<b>Set</b>	<b>Out</b>	<b>Nov</b>	<b>Dez</b>	<b>Total</b>
Solicitações recebidas	uni		19	13	26	8	10	2	3	5	13	38	79	36	252
Solicitações atendidas	uni		6	5	12	3	6	2	3	5	11	35	67	48	203
<b>Conservação de Galerias</b>															
Bocas de Lobo Reformadas (inclusive troca de tampas)	uni		32	16	28	307	37	61	254	91	68	114	38	42	1.088
Extensão de Galerias Inspeccionadas	m		34	28	38	33	11	21	5	10	0	0	199	120	499
Extensão de Galerias Reformadas	m		22	11	20	18	9	24	6	30	12	22	345	100	619
Poços de Visita Reformados (inclusive troca de tampas)	uni		3	3	1	4	4	1	6	3	0	33	7	5	70
Quantidade de Equipes	uni		2	2	2	2	2	2	2	2	2	2	2	2	24
<b>Microdrenagem Manual</b>															
Bocas de Lobo Inspeccionadas	uni		1897	2377	1975	1820	1164	1914	2074	1723	1911	2674	2154	2278	23.961
<b>Bocas de Lobo Limpas</b>	<b>uni</b>		<b>1897</b>	<b>2377</b>	<b>1975</b>	<b>1820</b>	<b>1164</b>	<b>1914</b>	<b>2074</b>	<b>1723</b>	<b>1911</b>	<b>2674</b>	<b>2154</b>	<b>2256</b>	<b>23.939</b>
<b>Canaletas Limpas</b>	<b>uni</b>		<b>0</b>	<b>0</b>	<b>0</b>	<b>0</b>	<b>0</b>	<b>0</b>	<b>0</b>	<b>0</b>	<b>0</b>	<b>0</b>	<b>0</b>	<b>0</b>	<b>0</b>
<b>Extensão de Ramais Inspeccionadas</b>	<b>m</b>		<b>0</b>	<b>0</b>	<b>0</b>	<b>0</b>	<b>0</b>	<b>0</b>	<b>0</b>	<b>0</b>	<b>0</b>	<b>0</b>	<b>0</b>	<b>0</b>	<b>0</b>
<b>Poços de Visita Limpas</b>	<b>uni</b>		<b>0</b>	<b>0</b>	<b>0</b>	<b>0</b>	<b>0</b>	<b>0</b>	<b>0</b>	<b>0</b>	<b>0</b>	<b>0</b>	<b>0</b>	<b>0</b>	<b>0</b>
Poços de Visita Inspeccionados	uni		0	0	0	0	0	0	0	0	0	0	0	0	0
<b>Quantidade de Equipes (SOMA)</b>	<b>uni</b>		<b>0</b>	<b>0</b>	<b>0</b>	<b>0</b>	<b>0</b>	<b>0</b>	<b>0</b>	<b>0</b>	<b>0</b>	<b>0</b>	<b>0</b>	<b>0</b>	<b>0</b>
<b>Volume de Detritos Retirados (manual)</b>	<b>m³</b>		<b>0</b>	<b>0</b>	<b>0</b>	<b>0</b>	<b>0</b>	<b>0</b>	<b>0</b>	<b>0</b>	<b>0</b>	<b>0</b>	<b>0</b>	<b>0</b>	<b>0</b>
<b>Microdrenagem Mecanizada</b>															
<b>Extensão de Galerias Limpas</b>	<b>m</b>		<b>0</b>	<b>0</b>	<b>0</b>	<b>0</b>	<b>0</b>	<b>0</b>	<b>0</b>	<b>0</b>	<b>0</b>	<b>0</b>	<b>0</b>	<b>0</b>	<b>0</b>
<b>Extensão de Ramais Limpas</b>	<b>m</b>		<b>0</b>	<b>0</b>	<b>0</b>	<b>0</b>	<b>0</b>	<b>0</b>	<b>0</b>	<b>0</b>	<b>0</b>	<b>0</b>	<b>0</b>	<b>0</b>	<b>0</b>
<b>Extensão de Ramais Reformadas</b>	<b>m</b>		<b>0</b>	<b>0</b>	<b>0</b>	<b>0</b>	<b>0</b>	<b>0</b>	<b>0</b>	<b>0</b>	<b>0</b>	<b>0</b>	<b>0</b>	<b>0</b>	<b>0</b>
<b>Bocas de Lobo Limpas</b>	<b>uni</b>		<b>1897</b>	<b>2377</b>	<b>1975</b>	<b>1820</b>	<b>1164</b>	<b>1914</b>	<b>2074</b>	<b>1764</b>	<b>1911</b>	<b>2674</b>	<b>2154</b>	<b>2285</b>	<b>24.009</b>
<b>Poços de Visita Limpas</b>	<b>uni</b>		<b>0</b>	<b>0</b>	<b>0</b>	<b>0</b>	<b>0</b>	<b>0</b>	<b>0</b>	<b>0</b>	<b>0</b>	<b>0</b>	<b>0</b>	<b>0</b>	<b>0</b>
<b>Quantidade de Equipamentos</b>	<b>uni</b>		<b>0</b>	<b>0</b>	<b>0</b>	<b>0</b>	<b>0</b>	<b>0</b>	<b>0</b>	<b>0</b>	<b>0</b>	<b>0</b>	<b>0</b>	<b>0</b>	<b>0</b>
<b>Volume de Detritos Retirados (mecanizada)</b>	<b>m³</b>		<b>0</b>	<b>0</b>	<b>0</b>	<b>0</b>	<b>0</b>	<b>0</b>	<b>0</b>	<b>0</b>	<b>0</b>	<b>0</b>	<b>0</b>	<b>0</b>	<b>0</b>

<b>ÁREAS VERDES</b>	<b>Valor do Contrato</b>	<b>R\$333.445,75</b>	<b>Jan</b>	<b>Fev</b>	<b>Mar</b>	<b>Abr</b>	<b>Mai</b>	<b>Jun</b>	<b>Jul</b>	<b>Ago</b>	<b>Set</b>	<b>Out</b>	<b>Nov</b>	<b>Dez</b>	<b>Total</b>
Solicitações recebidas	uni		172	90	94	147	88	70	55	45	94	90	140	100	1.185
Solicitações atendidas	uni		87	65	78	75	106	75	80	82	290	246	44	30	1.258
<b>Serviço de Manutenção da Cidade</b>															
Árvores Plantadas	uni		73	0	34	33	5	5	34	72	89	17	25	28	415
Árvores Podadas	uni		231	363	131	114	98	220	203	278	414	320	202	554	3.128
Árvores Removidas	uni		48	57	37	59	9	7	16	20	26	17	69	59	424
Fornecimento de brinquedos ou equipamentos de ginástica	uni		0	0	0	0	0	12	8	4	0	0	0		24
Recuperação de brinquedos ou equipamentos de ginástica	uni		0	0	0	0	0	0	0	0	0	0	0	0	0
Quantidade de Equipes	uni		4	4	4 até 22/03; após: apenas 2 equipes	2	2	2	2	2	2	2	2	6	2
<b>Áreas Jardinadas</b>															
Área Roçada	m <sup>2</sup>		427740	378948	252192	261296	206558	158428	237624	224370	183067	379524	331470	180800	3.222.017
Área Capinada	m <sup>2</sup>		0	0	0	0	0	0	3040	1100	3640	1900	0,00	0,00	9.680
<b>Varição de Vias Públicas</b>															
Quantidade Solicitações Recebidas	uni		0	0	8	6	6	7	6	7	7	6	15		68
Quantidade Solicitações Atendidas	uni		0	0	0	0	0	3	6	0	0	2	15		26
Quantidade de Equipes Varição	uni		617	564	633	594	617	626	617	649	594	633	578	617	7.339
Resíduos de Coleta de Varição	ton		0	0	0	0	0	0	0	0	0	0	0		0
Remoção de Grandes Objetos	ton		0	564	0	0	0	0	0	0	0	0	0		564

**ANTES**



**AMPLIAÇÃO DA  
SEDE COMUNITÁRIA E ESCADÃO  
DA CIDADE AZUL**

**DEPOIS**

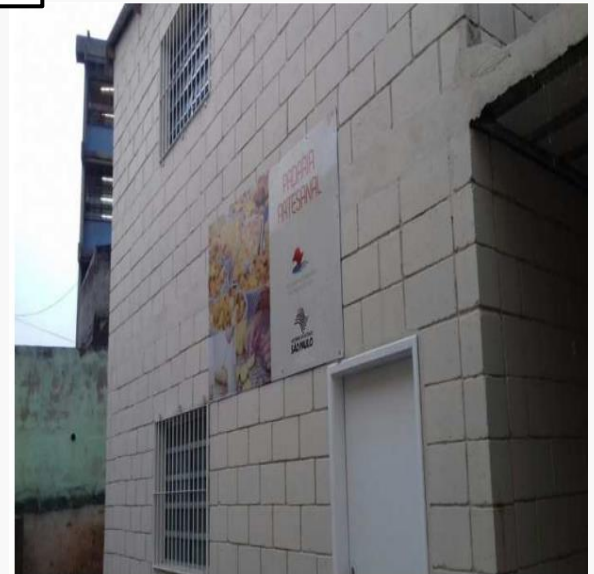

**OBRAS NO JABAQUARA**



CRIAÇÃO DE 3 ÁREAS DE LAZER  
NA RUA SOARES DE AVELLAR

OBRAS NO JABAQUARA

**ANTES**



**DEPOIS**



# IMPLANTAÇÃO DE ÁREA DE LAZER, PISTA DE CAMINHADA E QUADRA NA RUA DR. JOSÉ BENTO FERREIRA

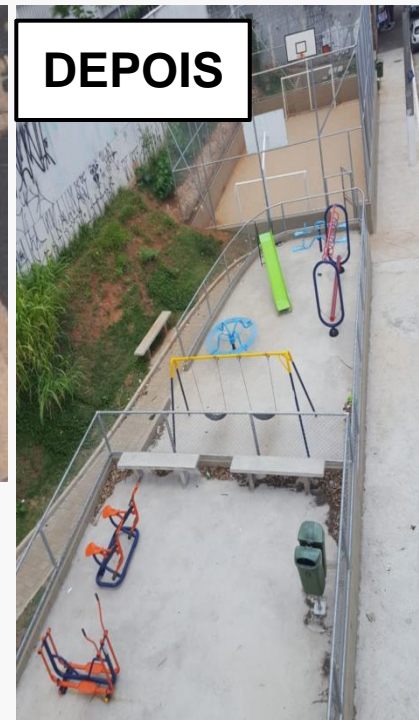

**ANTES**



**DEPOIS**



REPAROS DA CAIXA D'ÁGUA, WC's  
E SALA DO GABINETE NO PRÉDIO  
SEDE

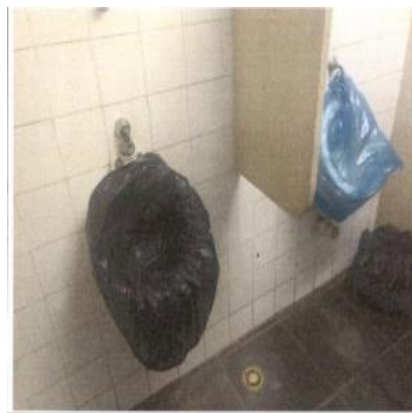

OBRAS NO JABAQUARA



**ANTES**



**DEPOIS**



**READEQUAÇÃO DO CANTEIRO  
CENTRAL NA AV. ENG. ARMANDO  
DE ARRUDA PEREIRA**

**OBRAS NO JABAQUARA**

**ANTES**



**DEPOIS**



IMPLANTAÇÃO DE PISTA DE  
CAMINHADA E ÁREA DE LAZER  
NA RUA AMBORÉS

OBRAS NO JABAQUARA

REFORMA E COLOCAÇÃO DE  
GRAMA SINTÉTICA NO CAMPO  
SOCIETY NA RUA GEORG EBERS X  
RUA MARCOS PALMEZZANO

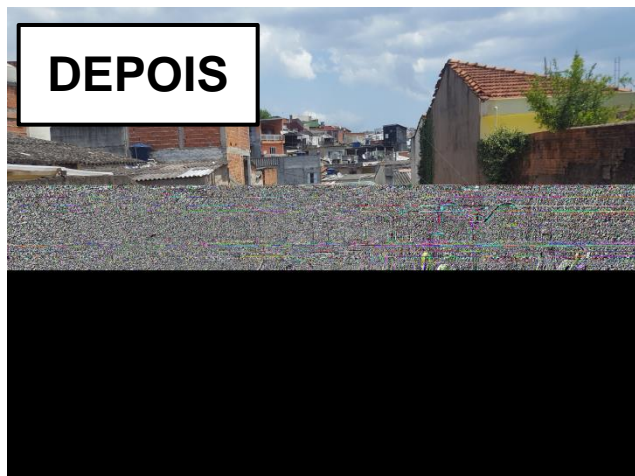

**ANTES**



**DEPOIS**



# IMPLANTAÇÃO DE CAMPO SOCIETY E SALÃO DE ESPORTES NA RUA DOS CISNES

**ANTES**



**DEPOIS**



**ANTES**



## IMPLANTAÇÃO DE CAMPO DE AREIA E ÁREA DE LAZER NA RUA ARAÚJO MACIEL

**DEPOIS**



**DEPOIS**



**OBRAS NO JABAQUARA**



**ANTES**



## REVITALIZAÇÃO DA PRAÇA DO ENCONTRO

**DEPOIS**



OBRAS NO JABAQUARA

CALÇADAS E MUROS NA RUA  
LUÍSA ÁLVARES  
X  
RUA BENIGNO CARRERA



**ANTES**



**DEPOIS**



**ANTES**



**DEPOIS**



IMPLANTAÇÃO DE ÁREA DE LAZER  
E PISTA DE CAMINHADA RUA  
SORVEIRA  
(Centro Paraolímpico)

OBRAS NO JABAQUARA

# Outras ações

# Sebrae Móvel

- **O que é:**
- O Sebrae Móvel é um escritório itinerante que oferece atendimento sobre aprimoramento da gestão empresarial, formalização e abertura de negócios.
- Os atendimentos são realizados por consultores do Sebrae-SP que apresentam ferramentas de gestão de negócios, informações sobre o regime de formalização do MEI, além de indicar oficinas, cursos e palestras que ocorrem nos escritórios regionais e demais pontos de atendimento da entidade, com foco nos principais temas de administração de negócios, como abertura de empresa, vendas, marketing, finanças, gestão de pessoal, entre outros.
- 
- **Público alvo:**
- - Empresários de micro e pequenas empresas;
- - Microempreendedores individuais (MEIs);
- - Pessoas físicas interessadas em abrir empresa ou formalizar uma atividade.
- 
- **Serviços:**
- - Diagnóstico empresarial;
- - Consultoria em gestão de negócios;
- - Orientação sobre direitos, deveres e obrigações do Microempreendedor individual (MEI);
- - Divulgação de cursos, palestras e oficinas do Sebrae-SP.



# Carreta solidária

Os serviços prestados :

Corte de cabelo e barba

Lavagem de roupa - Lava, esteriliza e seca.

Refeição (1000 refeições)

Doação de roupas (varal solidário)

Aula de panificação

Kit higiene

Banho\*







# **PREFEITURA DE SÃO PAULO**

**Subprefeitura  
JABAQUARA**