



**PREFEITURA DE
SÃO PAULO**
Prefeitura Regional
IPIRANGA

Relatório de Gestão

SUBPREFEITURA IPIRANGA

2018

- Este relatório apresenta dados de 2018, do período de Janeiro a Dezembro, da atual gestão da Subprefeitura Ipiranga. O relatório apresenta dados da:
- Coordenadoria de Administração e Finanças,
- Coordenadoria de Planejamento e Desenvolvimento Urbano,
- Coordenadoria de Projetos e Obras,
- Coordenadoria de Governo Local,
- Secretaria Municipal de Segurança Urbana – Defesa Civil

COORDENADORIA DE ADMINISTRAÇÃO E FINANÇAS - CAF



Administração



Resumo de Execução Orçamentária - 18.12.2018

Dotação	Orçado Disponível	Saldo da Dotação	Valor na Reserva	Valor Empenhado	Valor Liquidado	% Liquidado x Orçamento
2.100.11 - Adm - Salários	14.334.054,18 %	2.106.803,48	0,00	12.227.250,70 85%	12.227.250,70 100%	12.227.250,70 85%
2.100.46 - Adm - Auxílio Refeição	1.260.415,00 %	40.180,15	0,00	1.220.234,85 97%	1.220.234,85 100%	1.220.234,85 97%
2.100.49 - Adm - Auxílio Transporte	135.400,00 %	38.640,35	0,00	96.759,65 71%	96.759,65 100%	96.759,65 71%
2.100.33 - Adm - Transporte por aplicativo	136.500,00 %	0,00	0,00	136.500,00 100%	100.366,49 74%	100.366,49 74%
2.100.39 - Adm - Contratos	2.838.857,01 %	0,00	0,00	2.838.857,01 100%	2.302.414,32 81%	2.302.414,32 81%
2.100.30 - Adm - Consumo	71.048,48 %	0,00	0,00	71.048,48 100%	51.800,88 73%	51.800,88 73%
2.100.52 - Adm - Permanente	50.000,00 %	0,00	50.000,00	0,00 0%	0,00 0%	0,00 0%
2.157.11 - CT - Salários	411.309,00 %	0,00	6.633,92	404.675,08 98%	369.395,00 91%	369.395,00 90%
2.157.46 - CT - Aux. Refeição	68.258,72 %	18.780,72	2.160,54	47.317,46 69%	46.870,76 99%	46.870,76 69%
2.157.49 - CT - Aux. Transporte	2.709,28 %	0,00	1.536,00	1.173,28 43%	1.173,28 100%	1.173,28 43%
2.157.13 - CT - Obrigações Patronais	82.262,00 %	8.083,74	0,00	74.178,26 90%	73.361,67 99%	73.361,67 89%
2.157.36 - CT - Aluguéis	79.669,65 %	0,00	0,00	79.669,65 100%	79.669,65 100%	79.669,65 100%
2.157.39 - CT - Contratos	783.892,93 %	0,00	0,00	783.892,93 100%	686.069,04 88%	686.069,04 88%
2.157.30 - CT - Consumo	8.721,68 %	0,00	0,00	8.721,68 100%	8.721,68 100%	8.721,68 100%
2.803.39 - Conselho Participativo - Contratos	4.704,00 %	0,00	0,00	4.704,00 100%	0,00 0%	0,00 0%
2.803.30 - Conselho Participativo - Consumo	427,00 %	0,00	0,00	427,00 100%	427,00 100%	427,00 0%
2.818.39 - Informática - Contratos	349.564,80 %	0,00	0,00	349.564,80 100%	320.877,01 92%	320.877,01 92%
2.999.39 - Manut Prédios Administrativos	15.110,90 %	0,00	0,00	15.110,90 100%	0,00 0%	0,00 0%
	20.632.904,63 %	2.212.488,44	60.330,46	18.360.085,73 89%	17.585.391,98 96%	17.585.391,98 85%

Zeladoria

Resumo de Execução Orçamentária - 18.12.2018

Dotação	Orçado Disponível	Saldo da Dotação	Valor na Reserva	Valor Empenhado	Valor Liquidado	% Liquidado x Orçamento
2.341.39 - Manutenção de Vias - Contratos	3.458.226,80	0,00	0,00	3.458.226,80	2.388.523,13	2.388.523,13
	%			100%	69%	69%
2.341.30 - Manutenção de Vias - Consumo	153.933,70	0,00	0,00	153.933,70	116.443,95	116.443,95
	%			100%	76%	76%
2.367.39 - Drenagem - Contratos	968.986,11	0,00	0,00	968.986,61	872.120,75	872.120,75
	%			100%	90%	90%
2.705.39 - Áreas Verdes - Contratos	4.892.215,15	0,00	0,00	4.892.215,15	3.918.351,80	3.918.351,80
	%			100%	80%	80%
	9.473.361,76	0,00	0,00	9.473.362,26	7.295.439,63	7.295.439,63
	%			100%	77%	77%

Projetos e Obras

Resumo de Execução Orçamentária - 18.12.2018						
Dotação	Orçado Disponível	Saldo da Dotação	Valor na Reserva	Valor Empenhado	Valor Liquidado	% Liquidado x Orçamento
1170.51 - Projetos e Obras	1.331.847,15	0,00	0,00	1.331.847,15	719.205,69	719.205,69
	%			100%	54%	54%
1170.39- Projetos e Obras	357.505,49	0,00	0,00	357.505,49	0,00	0,00
	%			100%	0%	0%
	1.689.352,64	0,00	0,00	1.689.352,64	719.205,69	719.205,69
	%			100%	43%	43%

Quantidade de Certames Licitatórios

MODALIDADE	Janeiro	Fevereiro	Março	Abril	Maió	Junho	Julho	Agosto	Setembro	Outubro	Novembro	Dezembro	Total
Pregão					2	3	1	1	1				8
Carta Convite					3							1	4
Ata de RP	1		2	2	1			2		1			9
Cotação Eletrônica	1	1	1	12	4	4	3	7	2	10	6	4	55
Tomada de Preço											1	1	2
Total	2	1	3	14	10	7	4	10	3	11	7	6	78

MODALIDADE	TOTAL 2018			
	Valor Previsto	Valor Aferido	Economia R\$	Economia (%)
Pregão	3.891.994,09	1.964.162,00	-1.927.832,09	-49,53%
Carta Convite	541.039,46	393.392,82	-147.646,64	-27,29%
Ata de RP	-	80.790,36	-	-
Cotação Eletrônica	395.096,31	230.494,35	-164.601,96	-41,66%
Tomada de Preço	455.539,70	389.790,07	-65.749,63	-14,43%
Total	5.283.669,56	3.058.629,60	-2.225.039,96	-42,11%

Termos de contratos

RESUMO MENSAL	
JANEIRO	0
FEVEREIRO	0
MARÇO	0
ABRIL	3
MAIO	2
JUNHO	8
JULHO	5
AGOSTO	4
SETEMBRO	5
OUTUBRO	4
NOVEMBRO	4
TOTAL	35

Termos de aditamentos

RESUMO MENSAL	RESUMO MENSAL
01 TERMO DE ADITAMENTO JANEIRO	06 TERMOS DE ADITAMENTO JULHO
01 TERMO DE ADITAMENTO FEVEREIRO	04 TERMOS DE ADITAMENTO AGOSTO
02 TERMOS DE ADITAMENTO MARÇO	01 TERMO DE ADITAMENTO SETEMBRO
0 TERMO DE ADITAMENTO ABRIL	03 TERMOS DE ADITAMENTO OUTUBRO
02 TERMOS DE ADITAMENTO MAIO	01 TERMO DE ADITAMENTO NOVEMBRO
04 TERMOS DE ADITAMENTO JUNHO	02 TERMOS DE ADITAMENTO DEZEMBRO
	TOTAL: 27

CAF – Supervisão de Compras

CERTAMES LICITATÓRIOS				CARTA CONVITE						
Nº	UNIDADE REQUISITANTE	PROCESSO	OBJETO	MODALIDADE - CARTA CONVITE	PREÇO MÉDIO ORÇADO (ANUAL)	PREÇO AFERIDO NO CERTAME	R\$ DE DESCONTO	% DE DESCONTO	ADJUDICATARIA	OBSERVAÇÃO
5	CPO	6010.2018/0000612-9	Contratação à PMSP de Obras e Serviços com fornecimento de materiais de primeira linha e mão de obra especializada, conforme "Tabelas de Custos Unitários de Infraestrutura urbana e obras e de Edificações com desoneração - Data Base: "janeiro 2018"; para serviços de manutenção e adequação da Praça Hugo Montel, situada a Rua Celestino Vidal com a Rua Manoel Salgado - Jardim Santa Emília - Distrito: Sacomã, área de jurisdição da Subprefeitura Ipiranga.	CC 005/PR-IP/2018	R\$ 149.901,50	R\$ 117.715,42	-R\$ 32.186,08	-21,47%	TGM ENGENHARIA E CONSTRUÇÕES EIRELI	
6	CPO	6039.2018/0000342-0	Contratação à PMSP de Obras e Serviços com fornecimento de materiais de primeira linha e mão de obra especializada, conforme "Tabelas de Custos Unitários de Infraestrutura e de Edificações com desoneração - SMSO - Data Base: Julho / 2018"; para requalificação e melhorias na quadra existente no Largo Santa Angela - Vila Moraes - distrito: Cursino,, área de jurisdição da Subprefeitura Ipiranga	CC 006/PR-IP/2018	R\$ 76.539,64			0,00%		SUSPENSA SINE DIE
			Total da Modalidade		R\$ 226.441,14	R\$ 117.715,42	#####	-48%		

CAF – Supervisão de Compras

CERTAMES LICITATÓRIOS - PREGÃO										
Nº	UNIDADE REQUISITANTE	PROCESSO	OBJETO	MODALIDADE PREGÃO	PREÇO MÉDIO ORÇADO (ANUAL)	PREÇO AFERIDO NO CERTAME	R\$ DE DESCONTO	% DE DESCONTO	ADJUDICATARIA	OBSERVAÇÃO
6	CPO	6039.2018/0000182-6	Aquisição de 500 (quinhentas) unidades de Guia de concreto reta tipo PMSP, Fck 30 Mpa e 100 (cem) unidades de Guia chapéu para boca de lobo tipo PMSP, Fck 30 Mpa	PR 006/PR-IP/2018	R\$ 16.326,92	R\$ 12.791,00	-R\$ 3.535,92	-21,66%	ALLIMAC COMERCIO DE MATERIAIS EM GERAL LTDA	
7	CPO	6039.2018/0000266-0	Contratação de Empresa para Prestação de Serviços de Locação de um sistema de PABX, com serviço de instalação, gerenciamento e manutenção preventiva e corretiva, para Sede do Conselho Tutelar Ipiranga - Rua Felipe Cardoso, nº50 – Jardim da Saúde – São Paulo. Período – 12 meses.	PR 007/PR-IP/2018	R\$ 8.497,11	R\$ 5.949,60	-R\$ 2.547,51	-29,98%	RA TELECOM LTDA	
8	CAF	6039.2018/0000248-2	Prestação de serviço de transporte mediante locação de veículos, em caráter não eventual, com motorista, combustível e quilometragem livre, objetivando o deslocamento para apoio das atividades técnico-administrativas da SUB-IP, pelo período de 12 (doze) meses.	PR 008/PR-IP/2018			R\$ 0,00			Esta em S.A., aguardando o novo exercício
9	CPO	6039.2018/0000457-4	Aquisição de 210 (duzentas e dez) toneladas de Brita Limpa nº1 e 210 (duzentas e dez) toneladas de Brita Limpa nº2	PR 009/PR-IP/2018	R\$ 23.851,25	R\$ 0,00		0,00%		PREGÃO FOI PREJUDICADO
10	CPO	6039.2018/0000466-3	Aquisição de 2.500 sacos de 50 kg de cimento Portland composto CP II-E 32	PR 010/PR-IP/2018	R\$ 58.869,64			0,00%		ADIADO SINE DIE - ESTA EM CPO PARA ADEQUAÇÃO DO EDITAL
			Total da Modalidade		R\$ 107.544,92	R\$ 18.740,60	-R\$ 88.804,32	-83%		

CERTAMES LICITATÓRIOS - TOMADA DE PREÇOS										
Nº	UNIDADE REQUISITANTE	PROCESSO	OBJETO	MODALIDADE - TOMADA DE PREÇOS	PREÇO MÉDIO ORÇADO (ANUAL)	PREÇO AFERIDO NO CERTAME	R\$ DE DESCONTO	% DE DESCONTO	ADJUDICATARIA	OBSERVAÇÃO
1	CPO	6039.2018/0000071-4	Contratação à PMSP de Obras e Serviços com fornecimento de materiais de primeira linha e mão de obra especializada, conforme "Tabelas de Custos Unitários de Infraestrutura e de Edificações com desoneração - SIURB - Data Base: Janeiro / 2018"; para EXECUÇÃO DE OBRAS E SERVIÇOS DE MANUTENÇÃO GUIAS E SARJETAS E GALERIA DE ÁGUAS PLUVIAIS para eliminação de inundação na Avenida do Cursino, altura do nº 3000 – distrito: Cursino, área sob jurisdição da Subprefeitura Ipiranga.	001/SUB-IP/2018	R\$ 455.539,70	R\$ 389.790,07	-R\$ 65.749,63	-14,43%	A.M.F. COMPANY AMBIENTAL LTDA	NOV
2	CPO	6039.2017/0000030-5	Reforma da Galeria de Águas Pluviais existente entre a Avenida do Cursino e Rua dos Operários, para eliminação de Ponto Crítico de Inundação na Rua Simão Lopes - Vila Moraes - Distrito Cursino - Subprefeitura Ipiranga	002/SUB-IP/2018	R\$ 227.745,85			0,00%		ABERTURA DA TOMADA DE PREÇO SERÁ DIA 27/12/2018
			Total da Modalidade		R\$ 455.539,70	R\$ 389.790,07	R\$ 65.749,63	14%		

Valores

MODALIDADE	Janeiro			Fevereiro			Março			Abril			Maio			Junho			Observações
	Valor Previsto	Valor Aferido	Economia (%)	Valor Previsto	Valor Aferido	Economia (%)	Valor Previsto	Valor Aferido	Economia (%)	Valor Previsto	Valor Aferido	Economia (%)	Valor Previsto	Valor Aferido	Economia (%)	Valor Previsto	Valor Aferido	Economia (%)	
Pregão													2.133.140,00	910.025,40	57%	1.734.030,06			Pregão 005/PR-IP/2018 - abertura dia 25/06 e um adiado "sine-die"
Carta Convite													116.337,96	101.737,40	13%	274.800,00	173.940,00	37%	
Ata de RP	0,00	3.575,00	-				0,00	556,80	-	0,00	66.539,60	-	0,00	4.040,40	-				Não é possível aferir o percentual de desconto na modalidade ATA de RP pois a pesquisa de mercado é realizada pela Secretaria.
Cotação Eletrônica				5.009,26	4.604,43	8%				17.490,40	13.339,62	24%	3.036,67	2.120,00	30%	321,25	306,10	5%	Valores considerados em cotações eletrônicas.
Tomada de Preço																			
Total	0,00	3.575,00	0%	5.009,26	4.604,43	8%	0,00	556,80	0%	17.490,40	79.879,22	24%	2.252.514,63	1.017.923,20	100%	2.009.151,31	174.246,10	42%	

Valores

MODALIDADE	JULHO			AGOSTO			SETEMBRO			OUTUBRO			NOVEMBRO			DEZEMBRO			Observações
	Valor Previsto	Valor Aferido	Economia (%)	Valor Previsto	Valor Aferido	Economia (%)	Valor Previsto	Valor Aferido	Economia (%)	Valor Previsto	Valor Aferido	Economia (%)	Valor Previsto	Valor Aferido	Economia (%)	Valor Previsto	Valor Aferido	Economia (%)	
				16326,92	1.048.187,00	21,66%	8.497,11	5.949,60	29,98%										Valor Homologado - Pregão 005/PR-IP/2018
Carta Convite																149901,5	117.715,42	21,47%	
Ata de RP					5671,52						407,04								Não é possível aferir o percentual de desconto na modalidade ATA de RP pois a pesquisa de mercado é realizada pela Secretaria.
Cotação Eletrônica	14.924,76	5.133,00	34,39%	34.494,40	22.366,37	64,84%	3.703,35	2.469,00	33,33%	248.684,93	124.355,92	49,99%	46.046,72	40.546,27	11,95%	21.384,57	15.253,64	29%	Valores considerados em cotações eletrônicas.
Tomada de Preço													455.539,70	389790,07	14,43%				
Total	14.924,76	5.133,00	34,39%	50.821,32	1.076.224,89	86,50%	12.200,46	8.418,60	63,31%	248.684,93	124.762,96	49,99%	501.586,42	430.336,34	26,38%	171.286,07	132.969,06	50,14%	

- Coordenadoria de Planejamento e Desenvolvimento Urbano - CPDU



LEVANTAMENTO DE PROCESSOS FÍSICOS JULHO A DEZEMBRO DE 2018 ESTOQUE DE PROCESSOS EM 21/12/2018

- APROVAÇÃO = 324 (dos quais 9 encontram-se em trânsito para o arquivo geral)
- LICENCIAMENTO = 825 (dos quais 86 encontram-se em trânsito para o arquivo geral)

PROCESSOS COMUNICADOS

JULHO

Qt Documento Comunique se		
Unidade Emissão	Mês Publicação	Total
PRIP/CPDU/APROV	Julho	3
PRIP/CPDU/APROV Total		3
SUB- IP/CPDU/SUSL	Julho	36
SUB-IP/CPDU/SUSL Total		36
Total Geral		39

AGOSTO

Qt Documento Comunique se		
Unidade Emissão	Mês Publicação	Total
PRIP/CPDU/APROV	Agosto	12
PRIP/CPDU/APROV Total		12
SUB-IP/CPDU/LIC	Agosto	6
SUB-IP/CPDU/LIC Total		6
SUB- IP/CPDU/SUSL	Agosto	85
SUB-IP/CPDU/SUSL Total		85

SETEMBRO

Qt Documento Comunique se		
Unidade Emissão	Mês Publicação	Total
PRIP/CPDU/APROV	Setembro	10
PRIP/CPDU/APROV Total		10
SUB-IP/CPDU/LIC	Setembro	27
SUB-IP/CPDU/LIC Total		27
SUB-IP/CPDU/SUSL	Setembro	45
SUB-IP/CPDU/SUSL Total		45
Total Geral		82

OUTUBRO

Qt Documento Comunique se		
Unidade Emissão	Mês Publicação	Total
PRIP/CPDU/APROV	Outubro	15
PRIP/CPDU/APROV Total		15
SUB-IP/CPDU/LIC	Outubro	39
SUB-IP/CPDU/LIC Total		39
SUB-IP/CPDU/SUSL	Outubro	80
SUB-IP/CPDU/SUSL Total		80
Total Geral		134

NOVEMBRO

Qt Documento Comunique se		
Unidade Emissão	Mês Publicação	Total
PRIP/CPDU/APROV	Novembro	10
PRIP/CPDU/APROV Total		10
SUB-IP/CPDU/LIC	Novembro	37
SUB-IP/CPDU/LIC Total		37
SUB-IP/CPDU/SUSL	Novembro	51
SUB-IP/CPDU/SUSL Total		51
Total Geral		98

DEZEMBRO

Qt Documento Comunique se		
Unidade Emissão	Mês Publicação	Total
PRIP/CPDU/APROV	Dezembro	8
PRIP/CPDU/APROV Total		8
SUB-IP/CPDU/LIC	Dezembro	1
SUB-IP/CPDU/LIC Total		1
SUB-IP/CPDU/SUSL	Dezembro	58
SUB-IP/CPDU/SUSL Total		58
Total Geral		67

PROCESSOS ELETRÔNICOS JAN -JUN 2018							
Eletrônicos	Julho	Agosto	Setembro	Outubro	Novembro	Dezembro	TOTAL
Indeferidos	13	9	12	12	9	14	69
Deferidos	5	11	21	11	13	28	89
TOTAL	18	20	33	23	22	42	158

Documentos Emitidos

Assunto	Orgão Emissor	JANEIR O	FEVEREI RO	MARÇO	ABRIL	MAIO	JUNHO	JULHO	AGOST O	SETEMB RO	OUTUB RO	NOVEM BRO	DEZEM BRO	Total
CERTIFICADO DE REGULARIZAÇÃO	PR-IP/G	0	0	0	0	0	1	3	3	3	2	1	0	13
CERTIFICADO DE REGULARIZAÇÃO	PR-IP/CPDU	1	0	0	0	0	1	2	7	1	4	0	0	16
CERTIFICADO DE REGULARIZAÇÃO	PR- IP/CPDU/SUSL	1	1	2	0	1	6	4	12	3	2	2	0	34
CERTIFICADO DE REGULARIZAÇÃO		2	1	2	0	1	8	9	22	7	8	3	0	63
AUTO DE LICENÇA DE FUNCIONAMENTO	PR-IP/G	0	0	1	2	5	2	0	3	8	0	0	0	21
AUTO DE LICENÇA DE FUNCIONAMENTO	PR-IP/CPDU	0	0	0	0	0	2	3	0	0	1	0	1	7
AUTO DE LICENÇA DE FUNCIONAMENTO	PR- IP/CPDU/SUSL	19	7	42	44	17	19	19	22	18	34	10	15	266
AUTO DE LICENÇA DE FUNCIONAMENTO		19	7	43	46	22	23	22	25	26	35	10	16	294
AUTO DE REGULARIZAÇÃO LEI 13.558/2003	PR-IP/G	0	1	2	2	2	1	0	8	3		2	2	23
AUTO DE REGULARIZAÇÃO LEI 13.558/2003	PR-IP/CPDU	0	0	2	1	2	1	1	2	0	0	1	0	10
AUTO DE REGULARIZAÇÃO LEI 13.558/2003	PR- IP/CPDU/SUSL	0	0	0	0	0	0	0	2	0	0		0	2
AUTO DE REGULARIZAÇÃO LEI 13.558/2003		0	1	4	3	4	2	1	12	3	0	3	2	35
COMUNICAÇÃO	PR- IP/CPDU/SUSL	0	0	1	1	0	0	0	0	0	0	0	0	2
COMUNICAÇÃO		0	0	1	1	0	0	0	0	0	0	0	0	2
ALVARÁ DE AUTORIZAÇÃO	PR- IP/CPDU/SUSL	0	0	0	1	2	0	0	0	0	0	0	0	3
ALVARÁ DE AUTORIZAÇÃO		0	0	0	1	2	0	0	0	0	0	0	0	3
ALVARÁ DE APROVAÇÃO E EXECUÇÃO DE REFORMA	PR-IP/G	0	0	0	0	0	1	0	0	0	0	0	0	1
ALVARÁ DE APROVAÇÃO E EXECUÇÃO DE REFORMA	PR- IP/CPDU/SUSL	0	0	0	0	0	1	0	1	0	0	0	0	2
ALVARÁ DE APROVAÇÃO E EXECUÇÃO DE REFORMA		0	0	0	0	0	2	0	1	0	0	0	0	3
ALVARÁ DE APROVAÇÃO DE MURO DE ARRIMO	PR-IP/G	0	0	0	0	0	0	0	0	1	0	0	0	1
ALVARÁ DE APROVAÇÃO DE MURO DE ARRIMO		0	0	0	0	0		0	0	1	0	0	0	1
ALVARÁ DE EXECUÇÃO DE MURO DE ARRIMO	PR-IP/G	0	0	0	0	0	0	0	0	1	0	0	0	1
ALVARÁ DE EXECUÇÃO DE MURO DE ARRIMO		0	0	0	0	0	0	0	0	1	0	0	0	1
Total		21	9	50	51	29	35	32	60	38	43	16	18	401

DOCUMENTOS EMITIDOS

JULHO

Qt Documento Emitido			
Unidade	Assunto Documento	Mes Emissão	Total
SUB-IP/G	CERTIFICADO DE REGULARIZACAO	Julho	3
	CERTIFICADO DE REGULARIZACAO Total		3
SUB-IP/G Total			3
SUB-IP/CPDU	AUTO DE LICENCA DE FUNCIONAMENTO	Julho	3
	AUTO DE LICENCA DE FUNCIONAMENTO Total		3
	AUTO DE REGULARIZACAO LEI N:13.558/2003	Julho	1
	AUTO DE REGULARIZACAO LEI N:13.558/2003 Total		1
	CERTIFICADO DE REGULARIZACAO	Julho	2
	CERTIFICADO DE REGULARIZACAO Total		2
SUB-IP/CPDU Total			6
SUB-IP/CPDU/SUSL	AUTO DE LICENCA DE FUNCIONAMENTO	Julho	19
	AUTO DE LICENCA DE FUNCIONAMENTO Total		19
	CERTIFICADO DE REGULARIZACAO	Julho	4
	CERTIFICADO DE REGULARIZACAO Total		4
SUB-IP/CPDU/SUSL Total			23
Total Geral			32

AGOSTO

Qt Documento Emitido			
Unidade	Assunto Documento	Mes Emissão	Total
SUB-IP/G	AUTO DE LICENCA DE FUNCIONAMENTO	Agosto	3
	AUTO DE LICENCA DE FUNCIONAMENTO Total		3
	AUTO DE REGULARIZACAO LEI N:13.558/2003	Agosto	8
	AUTO DE REGULARIZACAO LEI N:13.558/2003 Total		8
	CERTIFICADO DE REGULARIZACAO	Agosto	3
	CERTIFICADO DE REGULARIZACAO Total		3
SUB-IP/G Total			14
SUB-IP/CPDU	AUTO DE REGULARIZACAO LEI N:13.558/2003	Agosto	2
	AUTO DE REGULARIZACAO LEI N:13.558/2003 Total		2
	CERTIFICADO DE REGULARIZACAO	Agosto	7
	CERTIFICADO DE REGULARIZACAO Total		7
SUB-IP/CPDU Total			9
SUB-IP/CPDU/SUSL	ALVARA DE APROVACAO E EXECUCAO DE REFORMA	Agosto	1
	ALVARA DE APROVACAO E EXECUCAO DE REFORMA Total		1
	AUTO DE LICENCA DE FUNCIONAMENTO	Agosto	22
	AUTO DE LICENCA DE FUNCIONAMENTO Total		22
	AUTO DE REGULARIZACAO LEI N:13.558/2003	Agosto	2
	AUTO DE REGULARIZACAO LEI N:13.558/2003 Total		2
	CERTIFICADO DE REGULARIZACAO	Agosto	12
	CERTIFICADO DE REGULARIZACAO Total		12
SUB-IP/CPDU/SUSL Total			37
Total Geral			60

SETEMBRO

Qt Documento Emitido			
Unidade	Assunto Documento	Mes Emissão	Total
SUB-IP/G	ALVARA DE APROVACAO DE MURO DE ARRIMO	Setembro	1
	ALVARA DE APROVACAO DE MURO DE ARRIMO Total		1
	ALVARA DE EXECUCAO DE MURO DE ARRIMO	Setembro	1
	ALVARA DE EXECUCAO DE MURO DE ARRIMO Total		1
	AUTO DE LICENCA DE FUNCIONAMENTO	Setembro	8
	AUTO DE LICENCA DE FUNCIONAMENTO Total		8
	AUTO DE REGULARIZACAO LEI N:13.558/2003	Setembro	3
	AUTO DE REGULARIZACAO LEI N:13.558/2003 Total		3
	CERTIFICADO DE REGULARIZACAO	Setembro	3
	CERTIFICADO DE REGULARIZACAO Total		3
SUB-IP/G Total			16
SUB-IP/CPDU	CERTIFICADO DE REGULARIZACAO	Setembro	1
	CERTIFICADO DE REGULARIZACAO Total		1
SUB-IP/CPDU Total			1
SUB-IP/CPDU/SUSL	AUTO DE LICENCA DE FUNCIONAMENTO	Setembro	18
	AUTO DE LICENCA DE FUNCIONAMENTO Total		18
	CERTIFICADO DE REGULARIZACAO	Setembro	3
	CERTIFICADO DE REGULARIZACAO Total		3
SUB-IP/CPDU/SUSL Total			21
Total Geral			38

OUTUBRO

Qt Documento Emitido			
Unidade	Assunto Documento	Mes Emissão	Total
SUB-IP/G	CERTIFICADO DE REGULARIZACAO	Outubro	2
	CERTIFICADO DE REGULARIZACAO Total		2
SUB-IP/G Total			2
SUB-IP/CPDU	AUTO DE LICENCA DE FUNCIONAMENTO	Outubro	1
	AUTO DE LICENCA DE FUNCIONAMENTO Total		1
	CERTIFICADO DE REGULARIZACAO	Outubro	4
	CERTIFICADO DE REGULARIZACAO Total		4
SUB-IP/CPDU Total			5
SUB-IP/CPDU/SUSL	AUTO DE LICENCA DE FUNCIONAMENTO	Outubro	34
	AUTO DE LICENCA DE FUNCIONAMENTO Total		34
	CERTIFICADO DE REGULARIZACAO	Outubro	2
	CERTIFICADO DE REGULARIZACAO Total		2
SUB-IP/CPDU/SUSL Total			36
Total Geral			43

NOVEMBRO

Qt Documento Emitido			
Unidade	Assunto Documento	Mes Emissão	Total
SUB-IP/G	AUTO DE REGULARIZACAO LEI N:13.558/2003	Novembro	2
	AUTO DE REGULARIZACAO LEI N:13.558/2003 Total		2
	CERTIFICADO DE REGULARIZACAO	Novembro	1
	CERTIFICADO DE REGULARIZACAO Total		1
SUB-IP/G Total			3
SUB-IP/CPDU	AUTO DE REGULARIZACAO LEI N:13.558/2003	Novembro	1
	AUTO DE REGULARIZACAO LEI N:13.558/2003 Total		1
SUB-IP/CPDU Total			1
SUB-IP/CPDU/SUSL	AUTO DE LICENCA DE FUNCIONAMENTO	Novembro	10
	AUTO DE LICENCA DE FUNCIONAMENTO Total		10
	CERTIFICADO DE REGULARIZACAO	Novembro	2
	CERTIFICADO DE REGULARIZACAO Total		2
SUB-IP/CPDU/SUSL Total			12
Total Geral			16

DEZEMBRO

Qt Documento Emitido			
Unidade	Assunto Documento	Mes Emissão	Total
SUB-IP/G	AUTO DE REGULARIZACAO LEI N:13.558/2003	Dezembro	2
	AUTO DE REGULARIZACAO LEI N:13.558/2003 Total		2
SUB-IP/G Total			2
SUB-IP/CPDU	AUTO DE LICENCA DE FUNCIONAMENTO	Dezembro	1
	AUTO DE LICENCA DE FUNCIONAMENTO Total		1
SUB-IP/CPDU Total			1
SUB-IP/CPDU/SUSL	AUTO DE LICENCA DE FUNCIONAMENTO	Dezembro	1*
	AUTO DE LICENCA DE FUNCIONAMENTO Total		1
SUB-IP/CPDU/SUSL Total			1*
Total Geral*			4*

- ***Auto de Licença de Funcionamento já emitidos, mas ainda não publicados no DOC- 14/ Total Geral= 18**

PROCESSOS INDEFERIDOS

JULHO

Qt Documento Indeferido			
Unidade Despacho	Assunto Documento	Mês Publicação	Total
SUB-IP/G	AUTO DE REGULARIZACAO LEI N:13.558/2003	Julho	1
	AUTO DE REGULARIZACAO LEI N:13.558/2003 Total		1
	CERTIFICADO DE ACESSIBILIDADE	Julho	1
	CERTIFICADO DE ACESSIBILIDADE Total		1
	CERTIFICADO DE REGULARIZACAO	Julho	1
	CERTIFICADO DE REGULARIZACAO Total		1
SUB-IP/G Total			3
SUB-IP/CPDU	AUTO DE REGULARIZACAO LEI N:13.558/2003	Julho	2
	AUTO DE REGULARIZACAO LEI N:13.558/2003 Total		2
	CERTIFICADO DE REGULARIZACAO	Julho	4
	CERTIFICADO DE REGULARIZACAO Total		4
SUB-IP/CPDU Total			6
SUB-IP/CPDU/SUSL	AUTO DE LICENCA DE FUNCIONAMENTO	Julho	24
	AUTO DE LICENCA DE FUNCIONAMENTO Total		24
	AUTO DE REGULARIZACAO LEI N:13.558/2003	Julho	1
	AUTO DE REGULARIZACAO LEI N:13.558/2003 Total		1
	CERTIFICADO DE ACESSIBILIDADE	Julho	1
	CERTIFICADO DE ACESSIBILIDADE Total		1
	CERTIFICADO DE REGULARIZACAO	Julho	5
	CERTIFICADO DE REGULARIZACAO Total		5
	COMUNICACAO	Julho	1
	COMUNICACAO Total		1
SUB-IP/CPDU/SUSL Total			32
Total Geral			41

AGOSTO

Qt Documento Indeferido			
Unidade Despacho	Assunto Documento	Mês Publicação	Total
SUB-IP/G	AUTO DE LICENCA DE FUNCIONAMENTO	Agosto	2
	AUTO DE LICENCA DE FUNCIONAMENTO Total		2
SUB-IP/G Total			2
SUB-IP/CPDU	CERTIFICADO DE REGULARIZACAO	Agosto	1
	CERTIFICADO DE REGULARIZACAO Total		1
SUB-IP/CPDU Total			1
SUB-IP/CPDU/SUSL	AUTO DE LICENCA DE FUNCIONAMENTO	Agosto	19
	AUTO DE LICENCA DE FUNCIONAMENTO Total		19
	CERTIFICADO DE ACESSIBILIDADE	Agosto	1
	CERTIFICADO DE ACESSIBILIDADE Total		1
SUB-IP/CPDU/SUSL Total			20
Total Geral			23

SETEMBRO

Qt Documento Indeferido			
Unidade Despacho	Assunto Documento	Mês Publicação	Total
SUB-IP/G	ALVARA DE APROVACAO DE REFORMA	Setembro	1
	ALVARA DE APROVACAO DE REFORMA Total		1
	ALVARA DE APROVACAO E EXECUCAO DE REFORMA	Setembro	1
	ALVARA DE APROVACAO E EXECUCAO DE REFORMA Total		1
	ALVARA DE EXECUCAO DE REFORMA	Setembro	1
	ALVARA DE EXECUCAO DE REFORMA Total		1
	ALVARA DE REMEMBRAMENTO DE LOTE	Setembro	1
	ALVARA DE REMEMBRAMENTO DE LOTE Total		1
	AUTO DE LICENCA DE FUNCIONAMENTO	Setembro	9
	AUTO DE LICENCA DE FUNCIONAMENTO Total		9
	AUTO DE REGULARIZACAO LEI N:13.558/2003	Setembro	2
	AUTO DE REGULARIZACAO LEI N:13.558/2003 Total		2
	CERTIFICADO DE REGULARIZACAO	Setembro	4
	CERTIFICADO DE REGULARIZACAO Total		4
	SUB-IP/G Total		
SUB-IP/CPDU	AUTO DE REGULARIZACAO LEI N:13.558/2003	Setembro	2
	AUTO DE REGULARIZACAO LEI N:13.558/2003 Total		2
	CERTIFICADO DE REGULARIZACAO	Setembro	1
	CERTIFICADO DE REGULARIZACAO Total		1
SUB-IP/CPDU Total			3
SUB-IP/CPDU/SUSL	AUTO DE LICENCA DE FUNCIONAMENTO	Setembro	25
	AUTO DE LICENCA DE FUNCIONAMENTO Total		25
	AUTO DE REGULARIZACAO LEI N:13.558/2003	Setembro	2
	AUTO DE REGULARIZACAO LEI N:13.558/2003 Total		2
	CERTIFICADO DE ACESSIBILIDADE	Setembro	2
	CERTIFICADO DE ACESSIBILIDADE Total		2
	CERTIFICADO DE REGULARIZACAO	Setembro	8
	CERTIFICADO DE REGULARIZACAO Total		8
SUB-IP/CPDU/SUSL Total			37
Total Geral			59

OUTUBRO

Qt Documento Indeferido			
Unidade Despacho	Assunto Documento	Mês Publicação	Total
SUB-IP/CPDU	ALVARA DE APROVACAO DE EDIFICACAO NOVA	Outubro	1
	ALVARA DE APROVACAO DE EDIFICACAO NOVA Total		1
	AUTO DE LICENCA DE FUNCIONAMENTO	Outubro	1
	AUTO DE LICENCA DE FUNCIONAMENTO Total		1
	CERTIFICADO DE REGULARIZACAO	Outubro	6
	CERTIFICADO DE REGULARIZACAO Total		6
SUB-IP/CPDU Total			8
SUB-IP/CPDU/SUSL	ALVARA DE DESDOBRO DE LOTE	Outubro	1
	ALVARA DE DESDOBRO DE LOTE Total		1
	AUTO DE LICENCA DE FUNCIONAMENTO	Outubro	19
	AUTO DE LICENCA DE FUNCIONAMENTO Total		19
	CERTIFICADO DE CONCLUSAO	Outubro	1
	CERTIFICADO DE CONCLUSAO Total		1
	CERTIFICADO DE MUDANCA DE USO	Outubro	1
	CERTIFICADO DE MUDANCA DE USO Total		1
	CERTIFICADO DE REGULARIZACAO	Outubro	1
	CERTIFICADO DE REGULARIZACAO Total		1
	TERMO DE CONSULTA DE FUNCIONAMENTO	Outubro	1
	TERMO DE CONSULTA DE FUNCIONAMENTO Total		1
SUB-IP/CPDU/SUSL Total			24
Total Geral			32

NOVEMBRO

Qt Documento Indeferido			
Unidade Despacho	Assunto Documento	Mês Publicação	Total
SUB-IP/CPDU	CERTIFICADO DE ACESSIBILIDADE	Novembro	1
	CERTIFICADO DE ACESSIBILIDADE Total		1
SUB-IP/CPDU Total			1
SUB-IP/CPDU/SUSL	AUTO DE LICENCA DE FUNCIONAMENTO	Novembro	29
	AUTO DE LICENCA DE FUNCIONAMENTO Total		29
	AUTO DE REGULARIZACAO LEI N:13.558/2003	Novembro	1
	AUTO DE REGULARIZACAO LEI N:13.558/2003 Total		1
	CERTIFICADO DE ACESSIBILIDADE	Novembro	2
	CERTIFICADO DE ACESSIBILIDADE Total		2
SUB-IP/CPDU/SUSL Total			32
Total Geral			33

DEZEMBRO

Qt Documento Indeferido			
Unidade Despacho	Assunto Documento	Mês Publicação	Total
SUB-IP/CPDU/SUSL	AUTO DE LICENCA DE FUNCIONAMENTO	Dezembro	16
	AUTO DE LICENCA DE FUNCIONAMENTO Total		16
	CERTIFICADO DE ACESSIBILIDADE	Dezembro	1
	CERTIFICADO DE ACESSIBILIDADE Total		1
	CERTIFICADO DE SEGURANCA	Dezembro	1
	CERTIFICADO DE SEGURANCA Total		1
SUB-IP/CPDU/SUSL Total			18
Total Geral			18

PROCESSOS ELETRÔNICOS- APROVAÇÃO

PROCESSOS ELETRÔNICOS JULHO A DEZEMBRO

Eletrônicos	Julho	Agosto	Setembr o	Outubro	Novembro	Dezembro	TOTAL
Indeferidos	13	9	12	12	9	14	69
Deferidos	5	11	21	11	13	28	89
TOTAL	18	20	33	23	22	42	158

Documentos Indeferidos

Assunto	Órgão Emissor	JANEIRO	FEVEREIRO	MARÇO	ABRIL	MAIO	JUNHO	JULHO	AGOSTO	SETEMBRO	OUTUBRO	NOVEMBRO	DEZEMBRO	Total
CERTIFICADO DE REGULARIZAÇÃO	PR-IP/G	0	0	4		3		1	0	4	0	0	0	12
CERTIFICADO DE REGULARIZAÇÃO	PR-IP/CPDU	0	0	11	4	1	1	4	1	1	6	0	0	29
CERTIFICADO DE REGULARIZAÇÃO	PR-IP/CPDU/SUSL	0	0	7	11	3	5	5		8	1	0	0	40
CERTIFICADO DE REGULARIZAÇÃO		0	0	22	15	7	6	10	1	13	7	0	0	81
CERTIFICADO DE CONCLUSÃO	PR-IP/CPDU/SUSL	0	0	0	0	0	0	0	0	0	1	0	0	1
CERTIFICADO DE CONCLUSÃO		0	0	0	0	0	0	0	0	0	1	0	0	1
CERTIFICADO DE MUDANÇA DE USO		0	0	0	0	0	0	0	0	0	1	0	0	1
CERTIFICADO DE MUDANÇA DE USO		0	0	0	0	0	0	0	0	0	1	0	0	1
CERTIFICADO DE ACESSIBILIDADE	PR-IP/G	0	0	0	0	3	0	1	0	0	0	0	0	4
CERTIFICADO DE ACESSIBILIDADE	PR-IP/CPDU	0	1	0	0	0	0	0	0	0	0	1	0	2
CERTIFICADO DE ACESSIBILIDADE	PR-IP/CPDU/SUSL	1	1	1		1		1	1	2		2	1	11
CERTIFICADO DE ACESSIBILIDADE		1	2	1	0	4	0	2	1	2	0	3	1	17
CERTIFICADO DE SEGURANÇA	PR-IP/CPDU/SUSL	0	0	0	0	0	0	0	0	0	0	0	1	1
CERTIFICADO DE SEGURANÇA		0	0	0	0	0	0	0	0	0	0	0	1	1
AUTO DE LICENÇA DE FUNCIONAMENTO	PR-IP/G	0	0	1	1	6	1	0	2	9	0	0	0	20
AUTO DE LICENÇA DE FUNCIONAMENTO	PR-IP/CPDU	0	0	0	0	0	0	0	0	0	0	0	0	0
AUTO DE LICENÇA DE FUNCIONAMENTO	PR-IP/CPDU/SUSL	16	33	16	10	28	2	24	19	25	19	29	16	237
AUTO DE LICENÇA DE FUNCIONAMENTO		16	33	17	11	34	3	24	21	34	19	29	16	257
TERMO DE CONSULTA DE FUNCIONAMENTO	PR-IP/CPDU/SUSL	0	0	0	0	0	0	0	0	0	1	0	0	1
TERMO DE CONSULTA DE FUNCIONAMENTO		0	0	0	0	0	0	0	0	0	1	0	0	1
AUTO DE REGULARIZAÇÃO LEI 13.558/2003	PR-IP/G	0	0	4	2	2	1	1	0	2	0	0	0	12
AUTO DE REGULARIZAÇÃO LEI 13.558/2003	PR-IP/CPDU	0	0	1		1		2	0	2	0	0	0	6
AUTO DE REGULARIZAÇÃO LEI 13.558/2003	PR-IP/CPDU/SUSL	0	0	3	2	2	1	1	0	2	0	1	0	12
AUTO DE REGULARIZAÇÃO LEI 13.558/2003		0	0	8	4	5	2	4	0	6	0	1	0	30
COMUNICAÇÃO	PR-IP/G	1	0	0	0	1	0	0	0	0	0	0	0	2
COMUNICAÇÃO	PR-IP/CPDU	0	0	2	0	0	0	0	0	0	0	0	0	2
COMUNICAÇÃO	PR-IP/CPDU/SUSL	0	0	2	0	0	0	0	0	0	0	0	0	2
COMUNICAÇÃO		1	0	4	0	1	0	0	0	0	0	0	0	6
ALVARÁ DE AUTORIZAÇÃO	PR-IP/CPDU/SUSL	0	0	0	1	0	1	0	0	0	0	0	0	2
ALVARÁ DE AUTORIZAÇÃO		0	0	0	1	0	1	0	0	0	0	0	0	2
ALVARÁ DE APROVAÇÃO E EXECUÇÃO DE EDIFICAÇÃO NOVA	PR-IP/CPDU	0	0	0	0	0	0	0	0	0	1	0	0	1
ALVARÁ DE APROVAÇÃO E EXECUÇÃO DE EDIFICAÇÃO NOVA	PR-IP/CPDU/SUSL	0	0	1	0	0	0	0	0	0	0	0	0	1
ALVARÁ DE APROVAÇÃO E EXECUÇÃO DE EDIFICAÇÃO NOVA		0	0	1	0	0	0	0	0	0	1	0	0	2
ALVARÁ DE APROVAÇÃO E EXECUÇÃO DE REFORMA	PR-IP/G	0	0	0	0	0	0	0	0	4	0	0	0	4
ALVARÁ DE APROVAÇÃO E EXECUÇÃO DE REFORMA		0	0	0	0	0	0	0	0	4	0	0	0	4
ALVARÁ DE DESDOBRO DE LOTE	PR-IP/CPDU/SUSL	0	0	0	0	0	0	0	0	0	1	0	0	1
ALVARÁ DE DESDOBRO DE LOTE		0	0	0	0	0	0	0	0	0	1	0	0	1
TERMO DE CONSULTA DE FUNCIONAMENTO	PR-IP/CPDU/SUSL	0	0	0	0	1	0	0	0	0	0	0	0	1
TERMO DE CONSULTA DE FUNCIONAMENTO		0	0	0	0	1	0	0	0	0	0	0	0	1
Total		18	35	53	31	52	12	40	23	59	31	33	18	405

CPDU - UNIDADE DE CADASTRO/RELATÓRIO DE ATIVIDADE - JUL A DEZ DE 2018*							
ASSUNTO							TOTAL
	7	8	9	10	11	12	
PROCESSOS SIMPROC	92	104	103	82	96	53	530
PROCESSOS SLC	12	20	7	18	15	14	86
CERTIDÕES/ CONCESSÃO NUMERAÇÃO	14	21	15	17	21	16	104
TIDS	0	0	0	0	0	0	0
SEI- Sistema Eletronico da Informação	4	26	24	39	56	38	187
ATENDIMENTO BALCÃO	180	228	202	153	165	103	1031

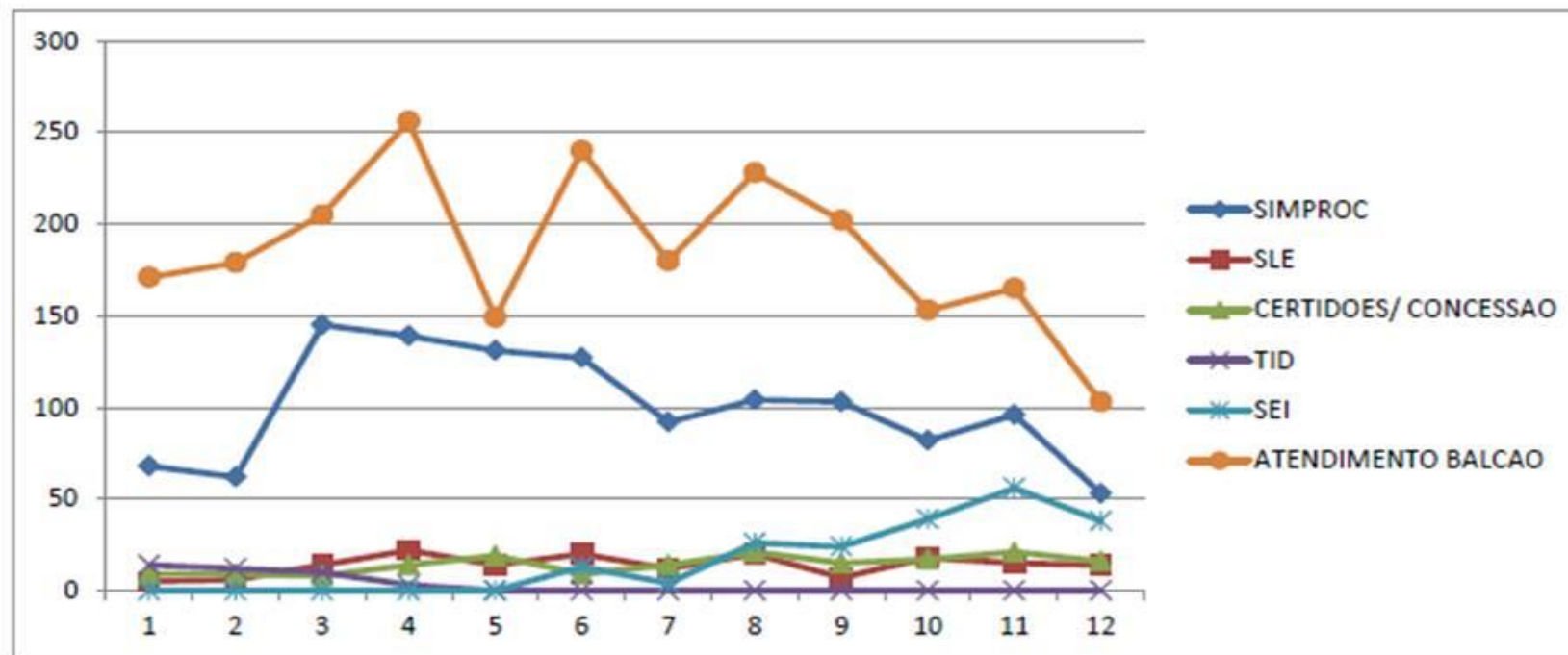

* RELATÓRIO PRODUZIDO EM 20/12/2018

CPDU - UNIDADE DE CADASTRO/RELATÓRIO DE ATIVIDADE - JAN A DEZ DE 2018*													
ASSUNTO	MES												TOTAL
	1	2	3	4	5	6	7	8	9	10	11	12	
PROCESSOS SIMPROC	68	62	145	139	131	127	92	104	103	82	96	53	1202
PROCESSOS SLC	5	6	14	22	14	20	12	20	7	18	15	14	167
CERTIDÕES/ CONCESSÃO NUMERAÇÃO	9	9	8	14	19	9	14	21	15	17	21	16	172
TIDS	14	12	10	3	0	0	0	0	0	0	0	0	39
SEI- Sistema Eletronico da Informação	0	0	0	0	0	13	4	26	24	39	56	38	200
ATENDIMENTO BALCÃO	171	179	205	256	149	240	180	228	202	153	165	103	2231

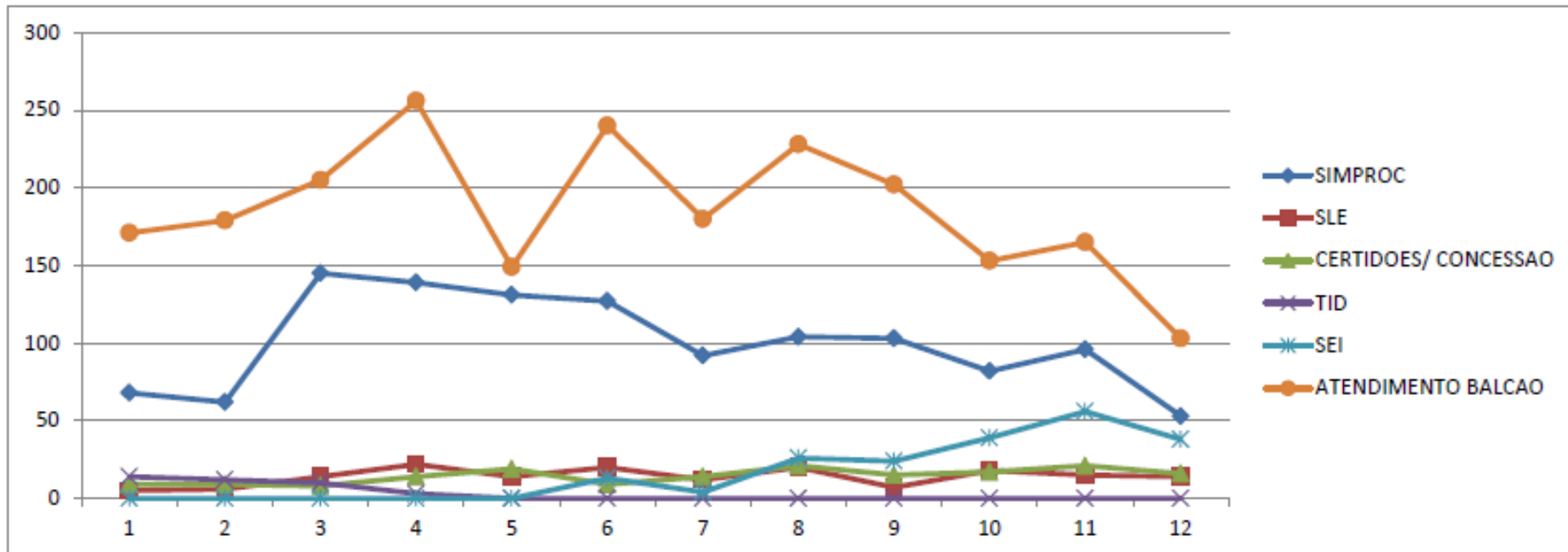

Documentos Emitidos											
Assunto	Orgão Emissor	JANEIRO	FEVEREIRO	MARÇO	ABRIL	MAIO	JUNHO	JULHO	AGOSTO	SETEMBRO	OUTUBRO
CERTIFICADO DE REGULARIZAÇÃO	PR-IP/G	0	0	0	0	0	1	3	3	3	2
CERTIFICADO DE REGULARIZAÇÃO	PR-IP/CPDU	1	0	0	0	0	1	2	7	1	4
CERTIFICADO DE REGULARIZAÇÃO	PR-IP/CPDU/SUSL	1	1	2	0	1	6	4	12	3	2
CERTIFICADO DE REGULARIZAÇÃO		2	1	2	0	1	8	9	22	7	8
AUTO DE LICENÇA DE FUNCIONAMENTO	PR-IP/G	0	0	1	2	5	2	0	3	6	0
AUTO DE LICENÇA DE FUNCIONAMENTO	PR-IP/CPDU	0	0	0	0	0	2	3	0	0	1
AUTO DE LICENÇA DE FUNCIONAMENTO	PR-IP/CPDU/SUSL	19	7	42	44	17	19	19	22	18	34
AUTO DE LICENÇA DE FUNCIONAMENTO		19	7	43	46	22	23	22	25	26	35
AUTO DE REGULARIZAÇÃO LEI 13.558/2003	PR-IP/G	0	1	2	2	2	1	0	8	3	
AUTO DE REGULARIZAÇÃO LEI 13.558/2003	PR-IP/CPDU	0	0	2	1	2	1	1	2	0	0
AUTO DE REGULARIZAÇÃO LEI 13.558/2003	PR-IP/CPDU/SUSL	0	0	0	0	0	0	0	2	0	0
AUTO DE REGULARIZAÇÃO LEI 13.558/2003		0	1	4	3	4	2	1	12	3	0
COMUNICAÇÃO	PR-IP/CPDU/SUSL	0	0	1	1	0	0	0	0	0	0
COMUNICAÇÃO		0	0	1	1	0	0	0	0	0	0
ALVARÁ DE AUTORIZAÇÃO	PR-IP/CPDU/SUSL	0	0	0	1	2	0	0	0	0	0
ALVARÁ DE AUTORIZAÇÃO		0	0	0	1	2	0	0	0	0	0
ALVARÁ DE APROVAÇÃO E EXECUÇÃO DE REFORMA	PR-IP/G	0	0	0	0	0	1	0	0	0	0
ALVARÁ DE APROVAÇÃO E EXECUÇÃO DE REFORMA	PR-IP/CPDU/SUSL	0	0	0	0	0	1	0	1	0	0
ALVARÁ DE APROVAÇÃO E EXECUÇÃO DE REFORMA		0	0	0	0	0	2	0	1	0	0
ALVARÁ DE APROVAÇÃO DE MURO DE ARRIMO	PR-IP/G	0	0	0	0	0	0	0	0	1	0
ALVARÁ DE APROVAÇÃO DE MURO DE ARRIMO		0	0	0	0	0	0	0	0	1	0
ALVARÁ DE EXECUÇÃO DE MURO DE ARRIMO	PR-IP/G	0	0	0	0	0	0	0	0	1	0
ALVARÁ DE EXECUÇÃO DE MURO DE ARRIMO		0	0	0	0	0	0	0	0	1	0
Total		21	9	50	51	29	35	32	60	38	43

Documentos Indeferidos											
Assunto	Orgão Emissor	JANEIRO	FEVEREIRO	MARÇO	ABRIL	MAIO	JUNHO	JULHO	AGOSTO	SETEMBRO	OUTUBRO
CERTIFICADO DE REGULARIZAÇÃO	PR-IP/G	0	0	4		3		1	0	4	0
CERTIFICADO DE REGULARIZAÇÃO	PR-IP/CPDU	0	0	11	4	1	1	4	1	1	6
CERTIFICADO DE REGULARIZAÇÃO	PR-IP/CPDU/SUSL	0	0	7	11	3	5	5		8	1
CERTIFICADO DE REGULARIZAÇÃO		0	0	22	15	7	6	10	1	13	7
CERTIFICADO DE CONCLUSÃO	PR-IP/CPDU/SUSL	0	0	0	0	0	0	0	0	0	1
CERTIFICADO DE CONCLUSÃO		0	0	0	0	0	0	0	0	0	1
CERTIFICADO DE MUDANÇA DE USO		0	0	0	0	0	0	0	0	0	1
CERTIFICADO DE MUDANÇA DE USO		0	0	0	0	0	0	0	0	0	1
CERTIFICADO DE ACESSIBILIDADE	PR-IP/G	0	0	0	0	3	0	1	0	0	0
CERTIFICADO DE ACESSIBILIDADE	PR-IP/CPDU	0	1	0	0	0	0	0	0	0	0
CERTIFICADO DE ACESSIBILIDADE	PR-IP/CPDU/SUSL	1	1	1		1		1	1	2	
CERTIFICADO DE ACESSIBILIDADE		1	2	1	0	4	0	2	1	2	0
CERTIFICADO DE SEGURANÇA	PR-IP/CPDU/SUSL	0	0	0	0	0	0	0	0	0	0
CERTIFICADO DE SEGURANÇA		0	0	0	0	0	0	0	0	0	0
AUTO DE LICENÇA DE FUNCIONAMENTO	PR-IP/G	0	0	1	1	6	1	0	2	9	0
AUTO DE LICENÇA DE FUNCIONAMENTO	PR-IP/CPDU	0	0	0	0	0	0	0	0	0	0
AUTO DE LICENÇA DE FUNCIONAMENTO	PR-IP/CPDU/SUSL	16	33	16	10	28	2	24	19	25	19
AUTO DE LICENÇA DE FUNCIONAMENTO		16	33	17	11	34	3	24	21	34	19
TERMO DE CONSULTA DE FUNCIONAMENTO	PR-IP/CPDU/SUSL	0	0	0	0	0	0	0	0	0	1
TERMO DE CONSULTA DE FUNCIONAMENTO		0	0	0	0	0	0	0	0	0	1
AUTO DE REGULARIZAÇÃO LEI 13.558/2003	PR-IP/G	0	0	4	2	2	1	0	0	2	0
AUTO DE REGULARIZAÇÃO LEI 13.558/2003	PR-IP/CPDU	0	0	1		1		2	0	2	0
AUTO DE REGULARIZAÇÃO LEI 13.558/2003	PR-IP/CPDU/SUSL	0	0	3	2	2	1	0	0	2	0
AUTO DE REGULARIZAÇÃO LEI 13.558/2003		0	0	8	4	5	2	4	0	6	0
COMUNICAÇÃO	PR-IP/G	1	0	0	0	1	0	0	0	0	0
COMUNICAÇÃO	PR-IP/CPDU	0	0	2	0	0	0	0	0	0	0
COMUNICAÇÃO	PR-IP/CPDU/SUSL	0	0	2	0	0	0	0	0	0	0
COMUNICAÇÃO		1	0	4	0	1	0	0	0	0	0
ALVARÁ DE AUTORIZAÇÃO	PR-IP/CPDU/SUSL	0	0	0	1	0	1	0	0	0	0
ALVARÁ DE AUTORIZAÇÃO		0	0	0	1	0	1	0	0	0	0

CPDU - COORDENADORIA DE PLANEJAMENTO E DESENVOLVIMENTO URBANO - JUL - DEZ/2018							
ASSUNTO							TOTAL
	JUL	AGO	SET	OUT	NOV	DEZ	
PROCESSOS SIMPROC RECEBIDOS	211	283	200	260	201	53	1208
PROCESSOS SIMPROC TRAMITADOS	274	261	191	271	148	57	1202
SEI - SISTEMA ELETRONICO DA INFORMAÇÃO	126	295	168	314	127	160	1190
ATENDIMENTO MUNICIPE	440	430	450	500	438	482	2740

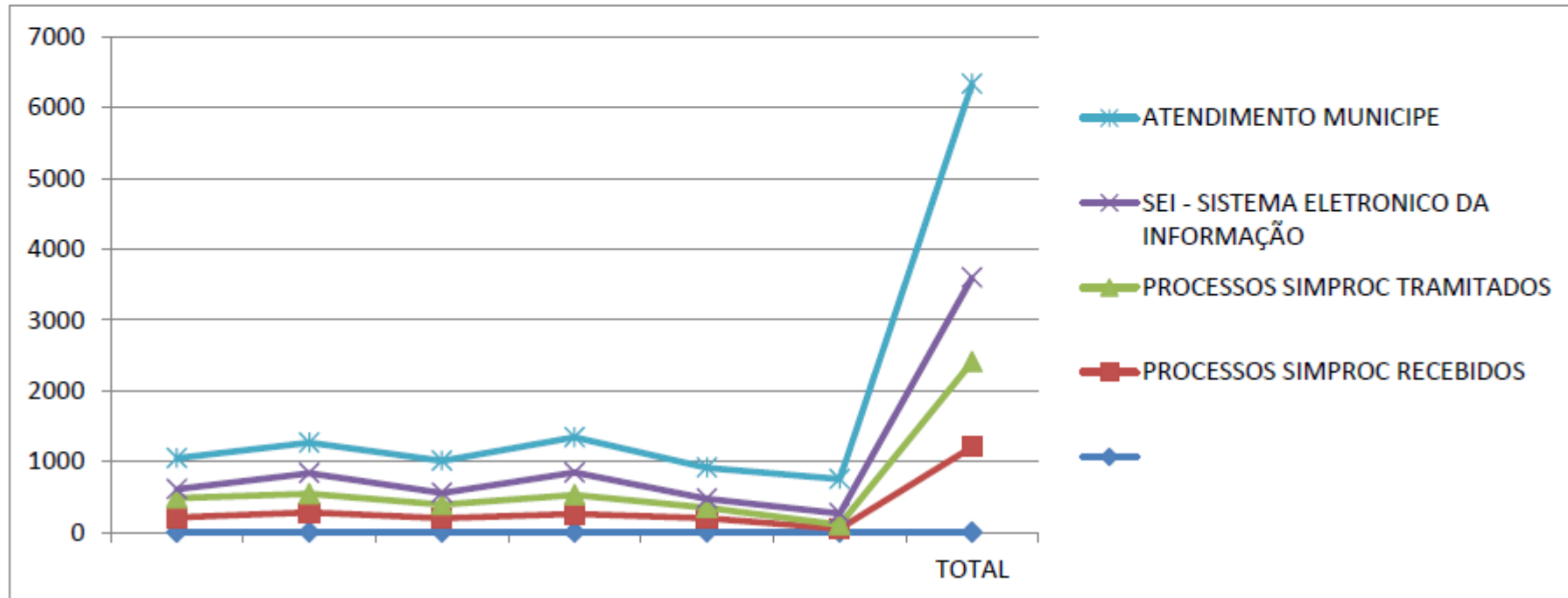

SUPERVISÃO DE FISCALIZAÇÃO

PRINCIPAIS SERVIÇOS EXECUTADOS:

1. ATENDIMENTO DE SOLICITAÇÕES DE FISCALIZAÇÃO:

1.1. ORIGENS:

- . MUNÍCIPES (SISTEMAS AUTOMATIZADOS);
- . ÓRGÃOS INTERNOS (SUB, CONTROLADORIA, SECRETARIAS); E
- . ÓRGÃOS EXTERNOS (MIN.PÚBLICO, ANP, CETESB).

2. PLANTÕES DA DEFESA CIVIL

- . ATENDIMENTO A OCORRÊNCIAS DE RISCO E/OU ACIDENTES

3. REALIZAÇÃO DE COMANDOS

- . INVASÕES, DESPEJO DE ENTULHO, BARES (MOBILIÁRIO, HORÁRIO) E PUBLICIDADE

ORIGEM DOS ATENDIMENTOS - ENTRADAS

SISTEMAS	EXISTENTE	ENTRADA												ESTOQUE	
	01/01/2018	JANEIRO	FEVEREIRO	MARÇO	ABRIL	MAIO	JUNHO	JULHO	AGOSTO	SETEMBRO	OUTUBRO	NOVEMBRO	DEZEMBRO		
SAC/SAF *	13.258	-	-	-	-	-	-	-	-	-	-	-	-	-	13.258
TID *	184	11	12	15	10	10	-	-	-	-	-	-	-	-	242
SIGRC	2.436	2	11	8	10	9	-	2	3	-	-	-	-	-	2.481
SIMPROC	2.965	94	98	142	187	153	94	196	177	163	239	201	158	-	4.867
SEI	5	10	15	38	28	40	54	54	33	32	52	36	27	-	424
SGF	1.853	234	265	306	258	334	176	230	259	190	897	290	273	-	5.565
TOTAL:	20.701	351	401	509	493	546	324	482	472	385	1.188	527	458	-	26.837

* SISTEMAS JÁ DESATIVADOS SEM ENTRADAS APENAS COM BAIXAS MANUAIS - A CADA ATENDIMENTO SÃO RELANÇADOS NO SGF.

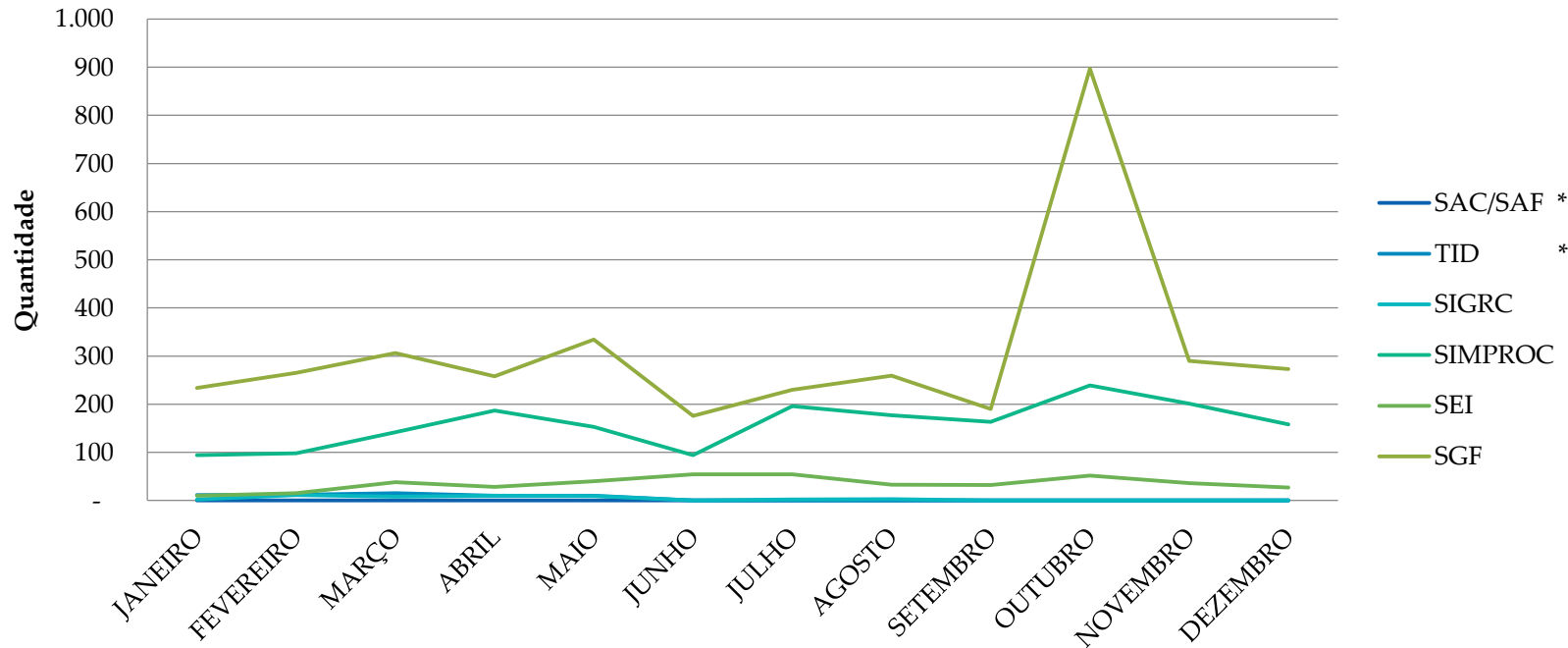

Observações:

1. Sistemas SAC, SAF e TID desativados antes/durante o ano não sendo possível baixar as solicitações diretamente e as relevantes são recadastradas no SGF.
2. No sistema SIGRC consideradas apenas as solicitações transferidas pois as iniciadas no sistema são cadastradas automaticamente no SGF.
3. Sistemas SIMPROC e SEI sem integração com SGF devendo seu teor ser redigitado no sistema SGF para atendimento.

ORIGEM DOS ATENDIMENTOS - SAÍDAS

SISTEMAS	SAÍDA												FINALIZADOS	BAIXADOS
	JANEIRO	FEVEREIRO	MARÇO	ABRIL	MAIO	JUNHO	JULHO	AGOSTO	SETEMBRO	OUTUBRO	NOVEMBRO	DEZEMBRO		
SAC/SAF *	668	782	998	1.315	1.748	459	-	-	-	-	-	-	-	5.970
TID *	37	43	37	36	32	13	8	1	8	6	5	5	231	-
SIGRC	281	327	785	664	419	-	-	-	-	-	-	-	27	2.449
SIMPROC	195	61	153	209	164	102	136	220	107	255	200	62	1.864	-
SEI	-	29	30	35	34	38	55	16	31	51	15	14	348	-
SGF	296	365	237	268	245	114	193	162	281	691	200	73	3.125	-
TOTAL:	1.477	1.607	2.240	2.527	2.642	726	392	399	427	1.003	420	154	5.595	8.419

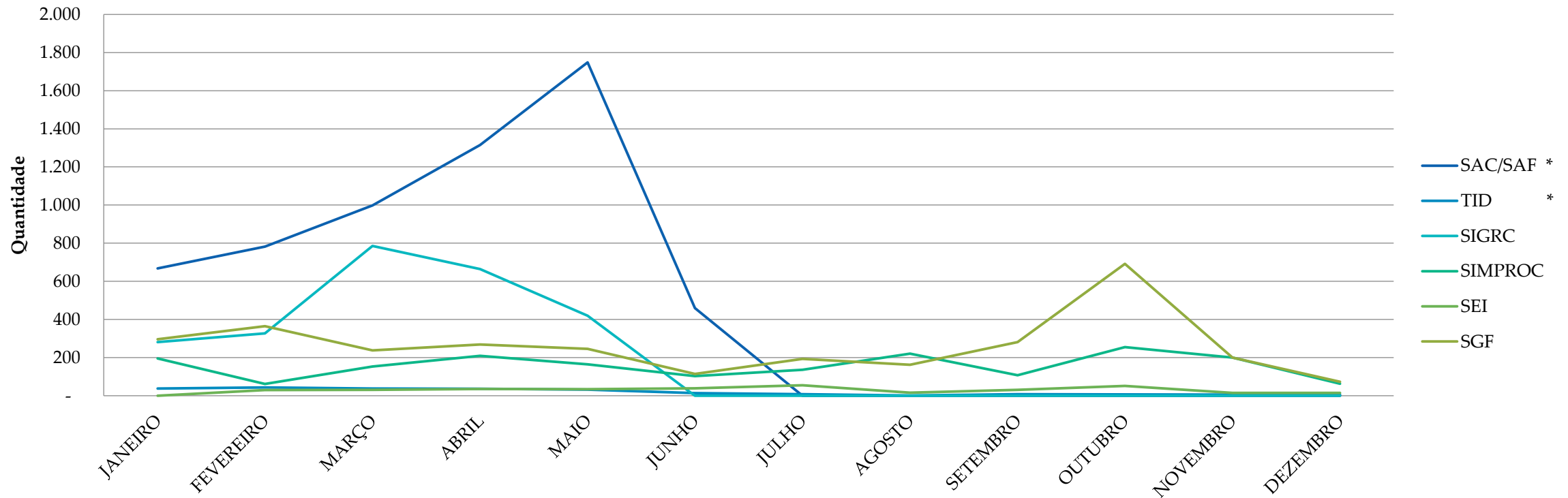

ATENDIMENTOS A EXECUTAR

SISTEMAS	DEMANDAS	SAÍDAS	ESTOQUE
SAC/SAF *	13.258	5.970	7.288
TID *	242	231	11
SIGRC	2.481	2.476	5
SIMPROC	4.867	1.864	3.003
SEI	424	348	76
SGF	5.565	3.125	2.440
TOTAL:	24.027	14.014	12.823

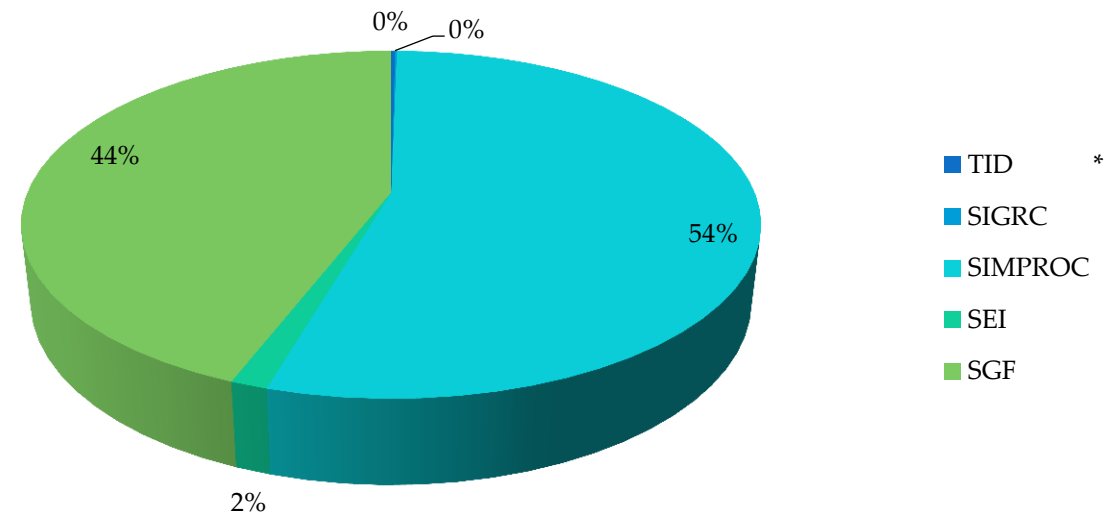
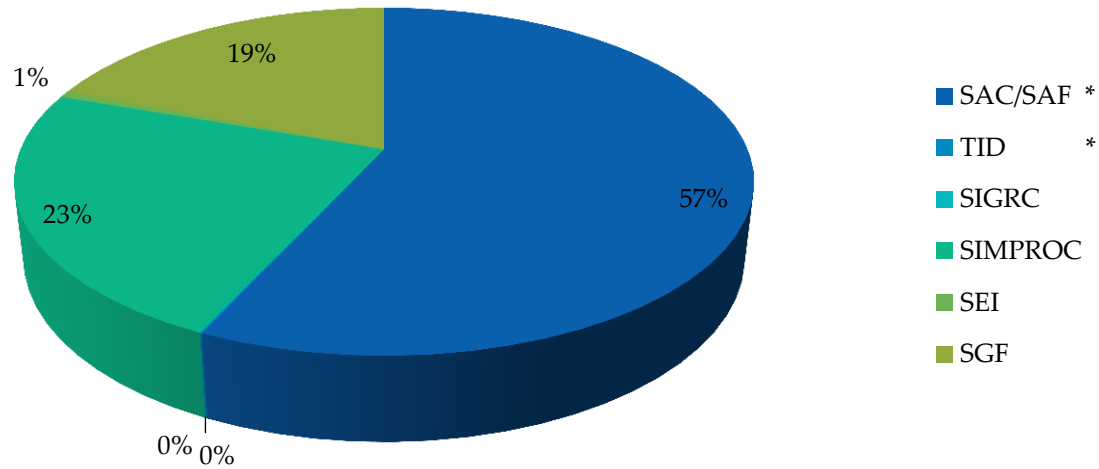

ATUAÇÃO DIRETA DOS AGENTES VISTORES:

1. Plantões Defesa Civil: 360
2. Comandos Diurnos (Invasões, Zoo, Publicidade): 18
3. Comandos Noturnos (Entulho, Bares): 34

FISCALIZAÇÕES REGISTRADAS

	JANEIRO	FEVEREIRO	MARÇO	ABRIL	MAIO	JUNHO	JULHO	AGOSTO	SETEMBRO	OUTUBRO	NOVEMBRO	DEZEMBRO	TOTAL
SGF:	291	504	473	465	567	508	307	420	536	656	723	581	6.031
MÉDIA P/AG:	24	42	39	39	44	39	24	32	38	47	52	42	431

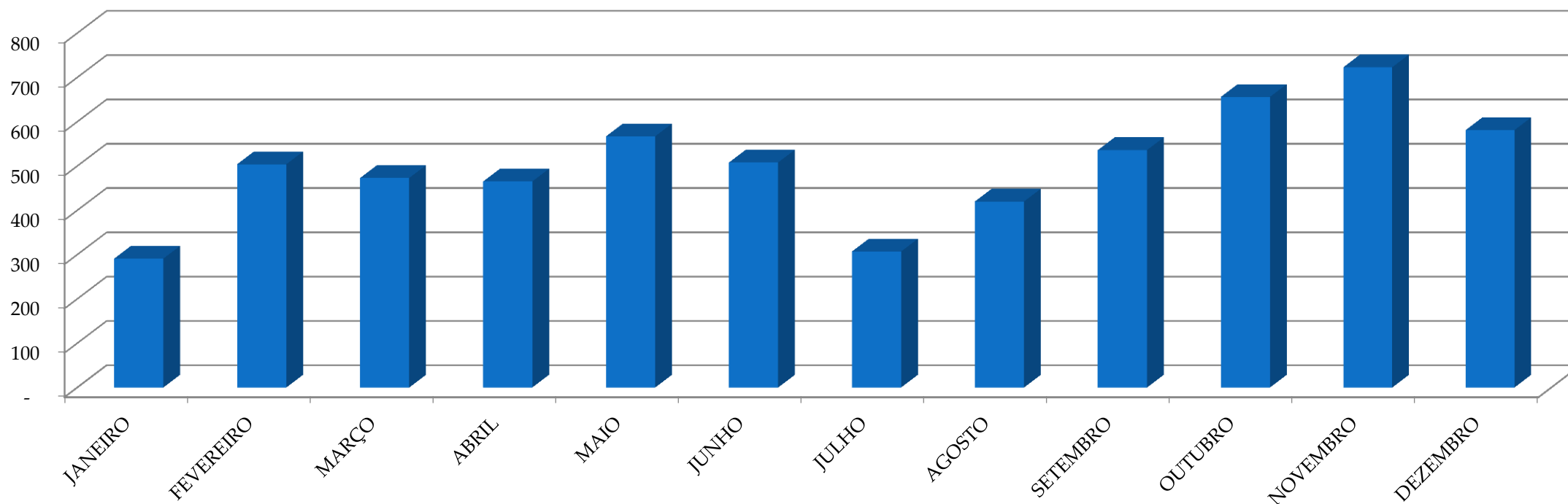

AUTUAÇÕES

	JANEIRO	FEVEREIRO	MARÇO	ABRIL	MAIO	JUNHO	JULHO	AGOSTO	SETEMBRO	OUTUBRO	NOVEMBRO	DEZEMBRO	TOTAL
SGF:	33	110	127	96	115	93	68	100	82	136	95	45	1.100
MÉDIA P/AG:	3	9	11	8	10	8	6	8	7	11	8	4	79

MULTAS - QUANTIDADE

	JANEIRO	FEVEREIRO	MARÇO	ABRIL	MAIO	JUNHO	JULHO	AGOSTO	SETEMBRO	OUTUBRO	NOVEMBRO	DEZEMBRO	TOTAL
SGF:	23	84	90	47	76	56	46	39	57	64	49	20	651
MÉDIA P/AG:	2	7	8	4	6	5	4	3	5	5	4	2	47

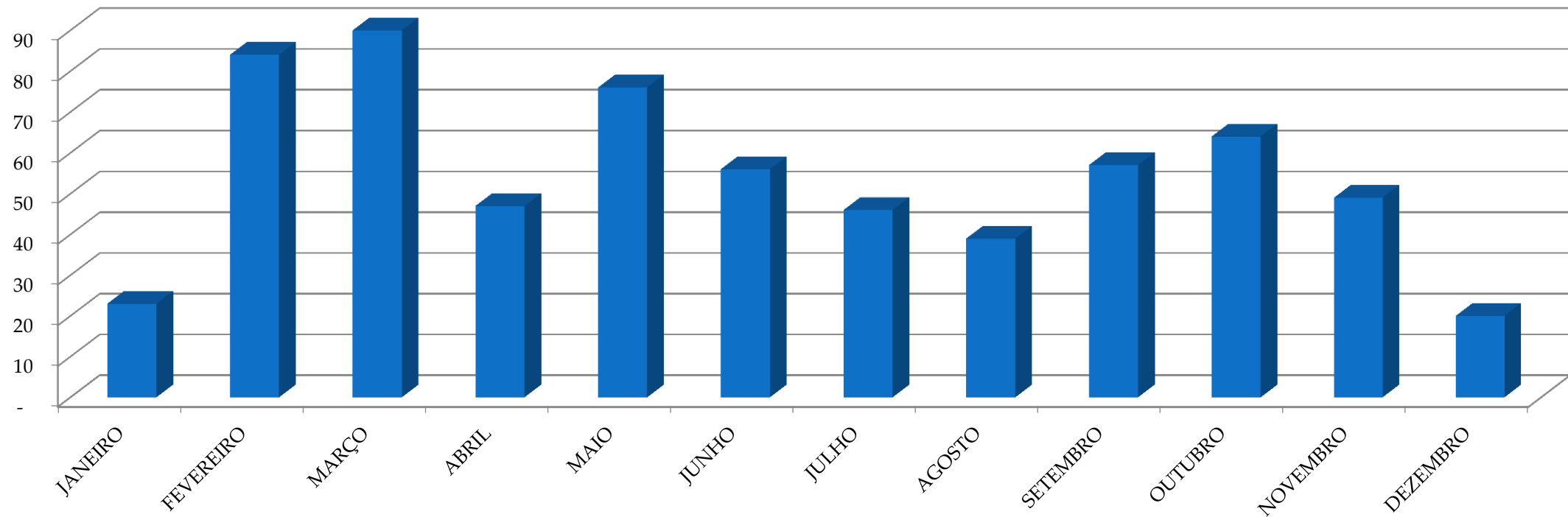

MULTAS - QUANTIDADE POR TIPO

	JANEIRO	FEVEREIRO	MARÇO	ABRIL	MAIO	JUNHO	JULHO	AGOSTO	SETEMBRO	OUTUBRO	NOVEMBRO	DEZEMBRO	TOTAL
AMBULANTE	-	-	1	-	6	7	-	-	-	-	-	-	14
ATIVIDADE	3	9	7	3	17	11	11	5	14	11	5	3	99
M.P.L.	7	43	41	15	19	21	23	15	18	29	17	5	253
OBRA EM GERAL	4	7	6	10	10	11	7	9	11	10	10	9	104
OBRA EM VIA PÚBLICA	-	-	14	7	-	-	-	-	-	-	-	-	21
PUBLICIDADE	-	1	10	2	2	-	-	2	-	2	-	-	19
POSTURA EM GERAL:													
E.R.B.	7	21	-	3	1	5	2	1	2	1	1	1	45
VEÍCULOS	-	-	2	5	1	1	1	4	5	8	4	2	33
BARES	2	3	9	2	20	-	1	2	4	1	4	-	48
OUTRAS (EVENTO/GGRS)	-	-	-	-	-	-	1	2	3	2	8	-	16

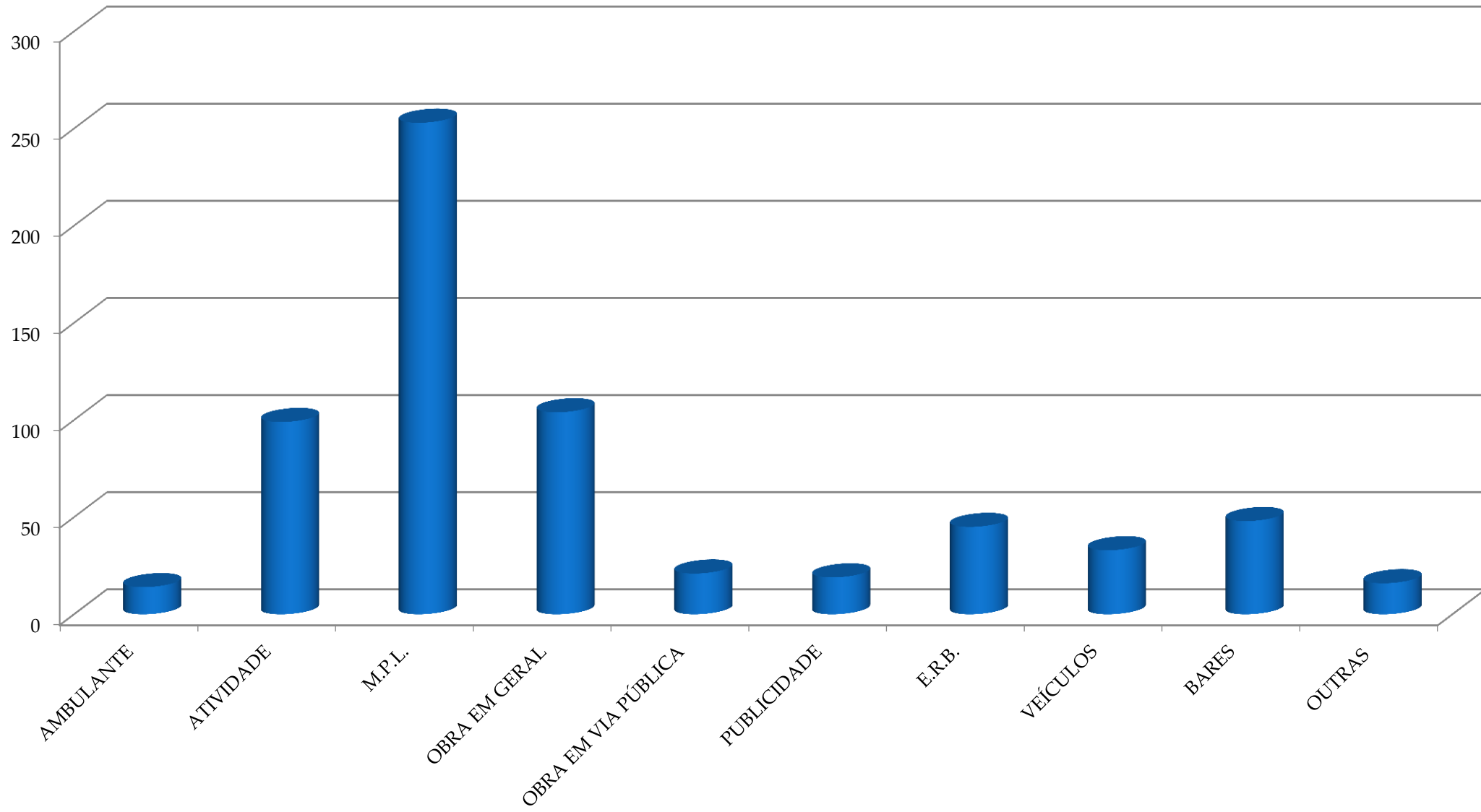

MULTAS - VALORES TOTAIS

	JANEIRO	FEVEREIRO	MARÇO	ABRIL	MAIO	JUNHO	JULHO	AGOSTO	SETEMBRO	OUTUBRO	NOVEMBRO	DEZEMBRO	TOTAL
SGF:	1.127.920,92	3.514.395,33	363.186,62	772.212,12	573.786,03	1.303.937,77	494.521,53	365.264,72	654.928,74	644.384,85	389.002,03	388.165,07	10.591.705,73
MÉDIA P/AG:	93.993,41	292.866,28	30.265,55	64.351,01	47.815,50	108.661,48	41.210,13	30.438,73	54.577,40	53.698,74	32.416,84	32.347,09	882.642,14

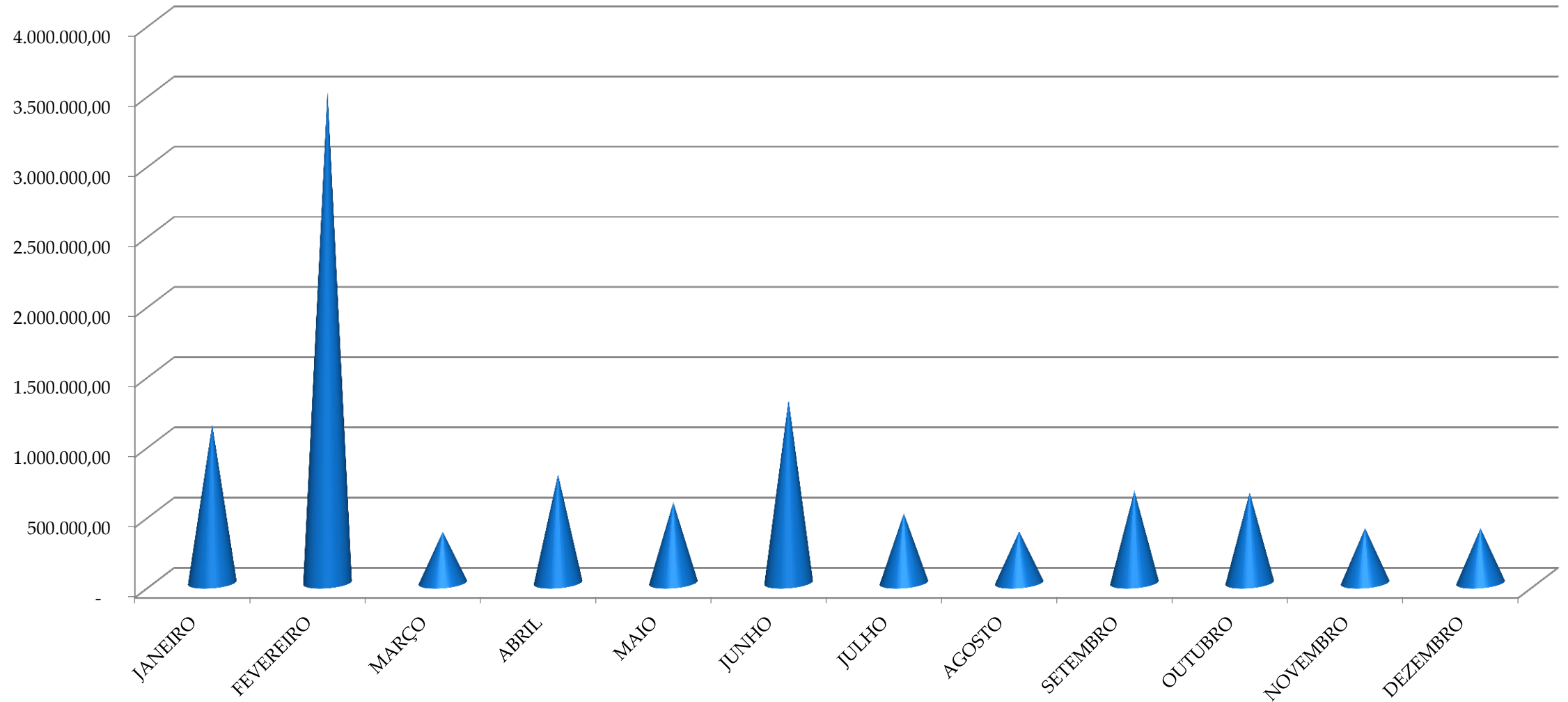

ATUAÇÃO DA EQUIPE DE APREENSÃO

APREENSÃO - SERVIÇOS EXECUTADOS PELAS EQUIPES/VEÍCULOS

	JANEIRO	FEVEREIRO	MARÇO	ABRIL	MAIO	JUNHO	JULHO	AGOSTO	SETEMBRO	OUTUBRO	NOVEMBRO	DEZEMBRO,	TOTAL
Veículos Adesivados	200	185	210	250	180	120	155	360	312	490	368	192	3.022
Carcaças Apreendidas	3	5	11	27	10	7	8	21	20	26	23	10	171
Bancas removidas	-	-	3	1	1	1	-	-	-	-	-	-	6
Placas recolhidas	254	120	138	196	120	57	40	80	758	2.091	2.872	2.678	9.404
Faixas recolhidas	95	80	113	60	88	20	8	10	36	126	181	206	1.023
Baners recolhidos	28	35	15	12	16	5	6	280	748	2.765	2.782	2.404	9.096
TOTAL:	580	425	490	546	415	210	217	751	1.874	5.498	6.226	5.490	22.722

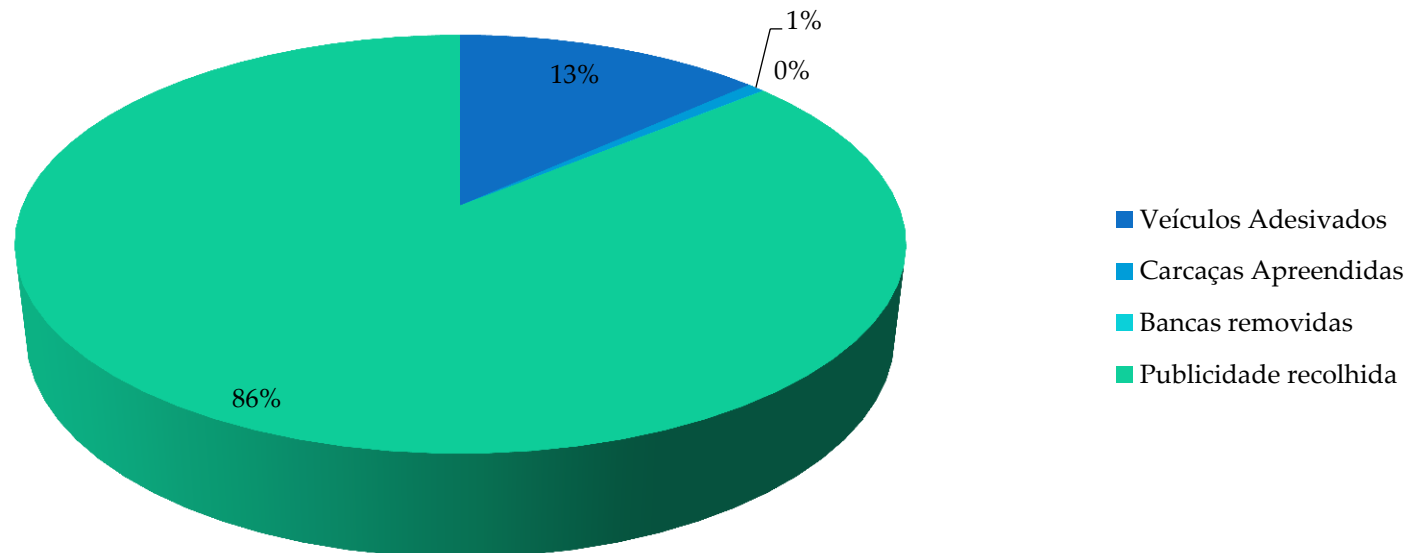

Observações:

1. Até Julho/18 não havia equipe de apoio para recolhimento de faixas, placas e banners; o serviço apontado foi executado pelos motoristas e auxiliares dos caminhões.

2. Nos meses de novembro e dezembro houve acréscimo de 02 equipes e funcionários do gabinete auxiliaram no adesivamento de veículos.

UNAI



UNAI - ATENDIMENTOS

SERVIÇOS	JANEIRO	FEVEREIRO	MARÇO	ABRIL	MAIO	JUNHO	JULHO	AGOSTO	SETEMBRO	OUTUBRO	NOVEMBRO	DEZEMBRO	TOTAL
PROC/DEFESA/REC	43	101	88	80	131	75	155	136	147	267	109	89	1.421
PROC. ENVIADOS	36	85	73	97	137	59	127	100	182	212	190	152	1.450
REGULAR. MPL	5	3	3	27	43	18	8	20	10	5	5	9	156
CERTIDÕES	1	-	2	-	-	6	6	2	4	2	3	8	34
CANC.MULTAS/SAF	-	-	4	32	47	3	2	2	5	4	5	3	107
TID	2	-	-	-	2	-	2	2	-	-	-	-	8
SEI	10	14	14	5	3	2	2	1	2	3	2	14	72
MUNÍCIPE NO BALCÃO	41	118	183	256	155	204	157	30	95	80	60	20	1.399
TOTAL:	87	189	170	236	360	161	300	293	445	573	374	295	3.483

A DE
JLO
onal

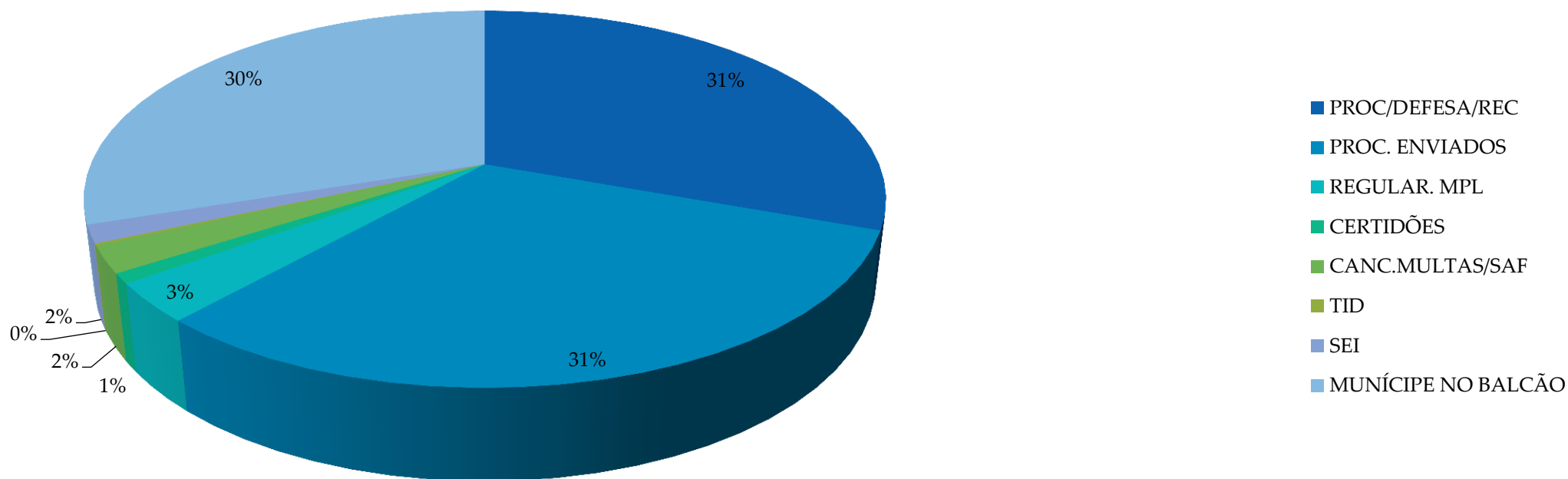

- Coordenadoria de Projetos e Obras



Solicitações Pendentes x Solicitações Recebidas

(desde a implantação do SIGRC em out/2016)

Serviço	Solicitações Pendentes no SGZ em 21/12/2018
Tapa Buraco	905
Logradouros	51
Conservação de Galerias e BL	342
Manejo de Árvores	2.676
Conservação de Áreas Ajardinadas	124
Limpeza de Córregos	67
Limpeza do Sist. De Drenagem	52

Solicitações Pendentes no SGZ em 21/12/2018

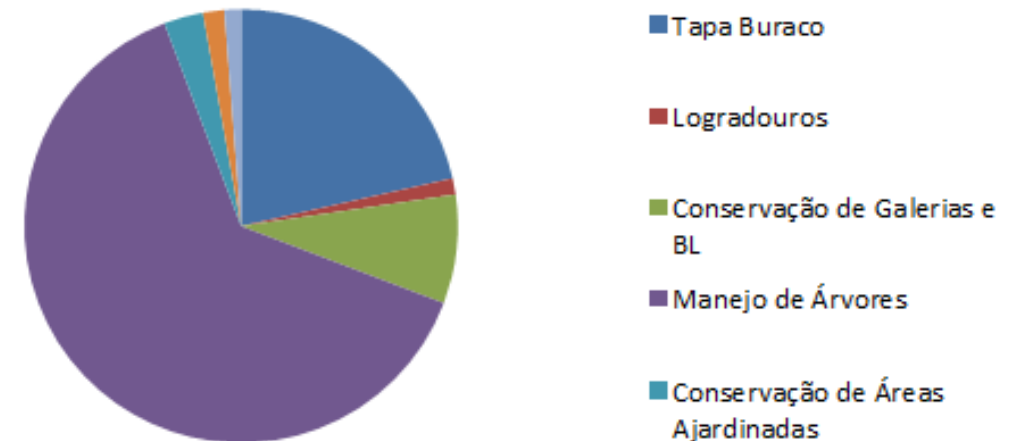

Tapa Buraco

Quant. de equipes

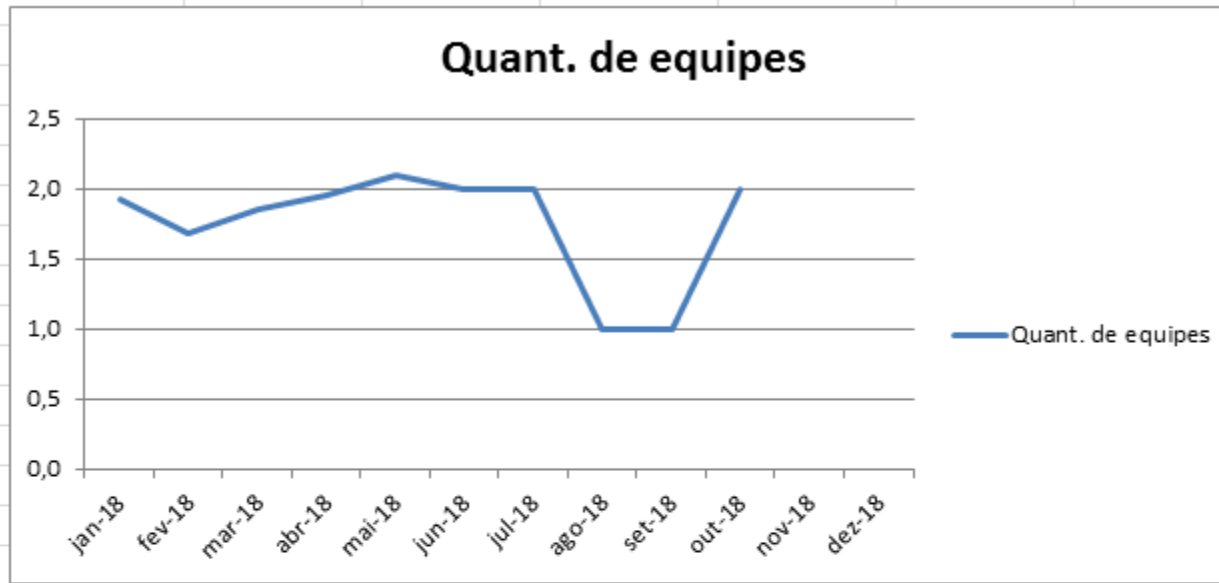

Produtividade

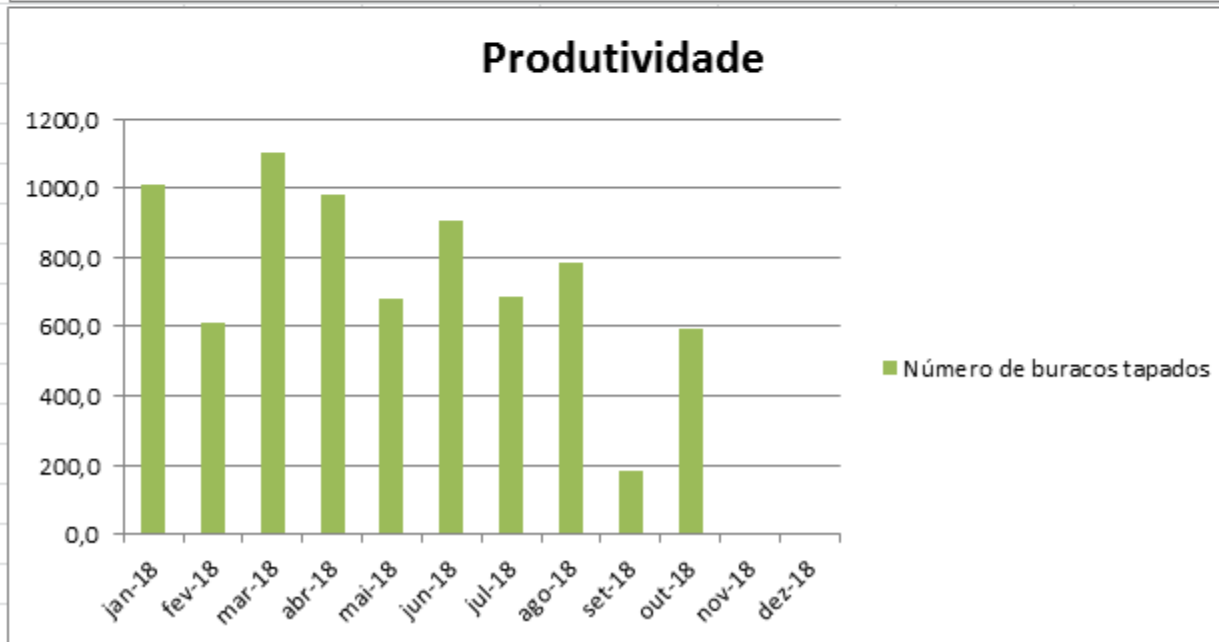

Conservação de logradouros

Quant. de equipes

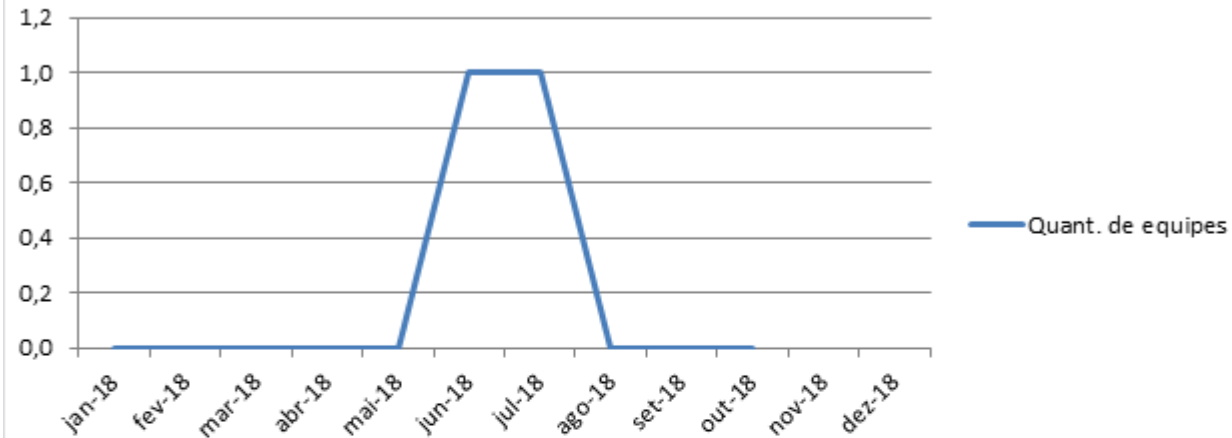

Produtividade

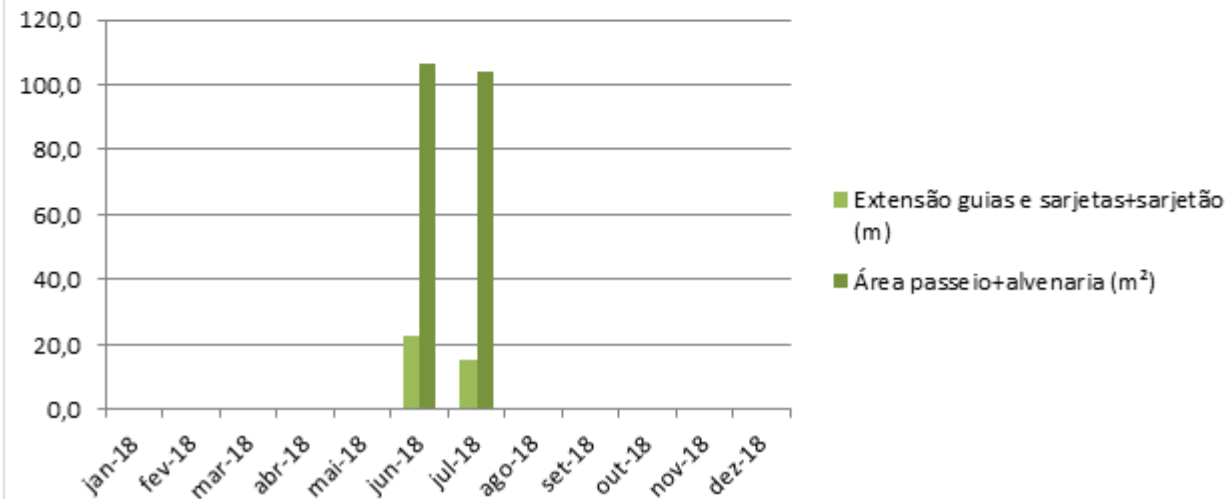

Conservação de Galerias

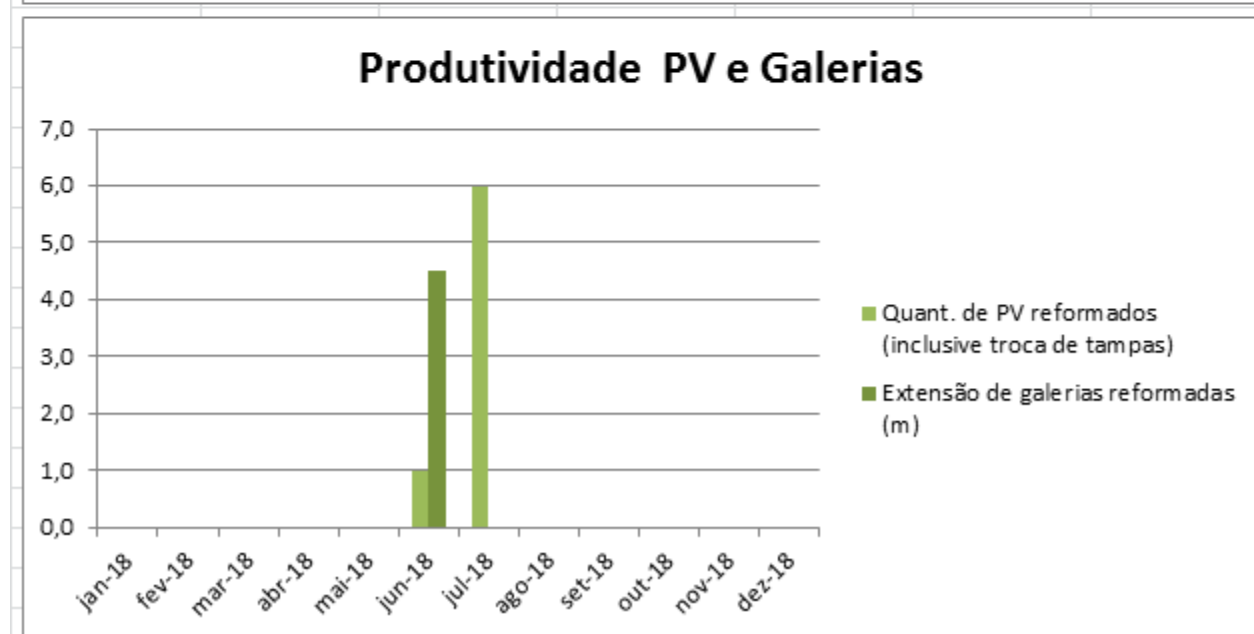
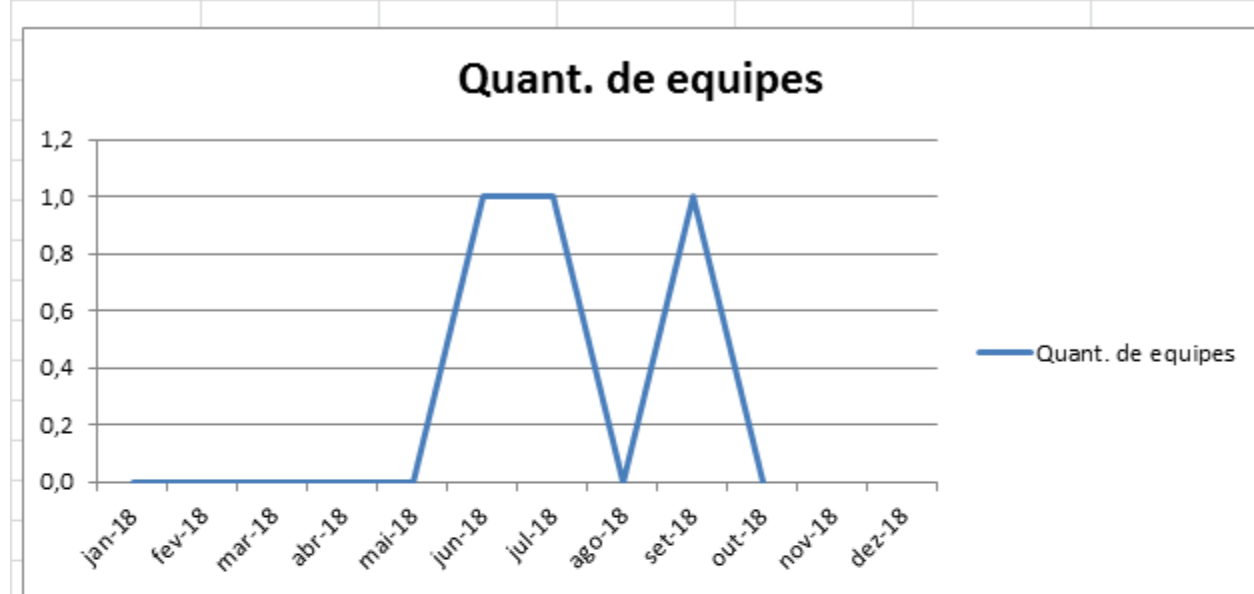

Conservação de Galerias

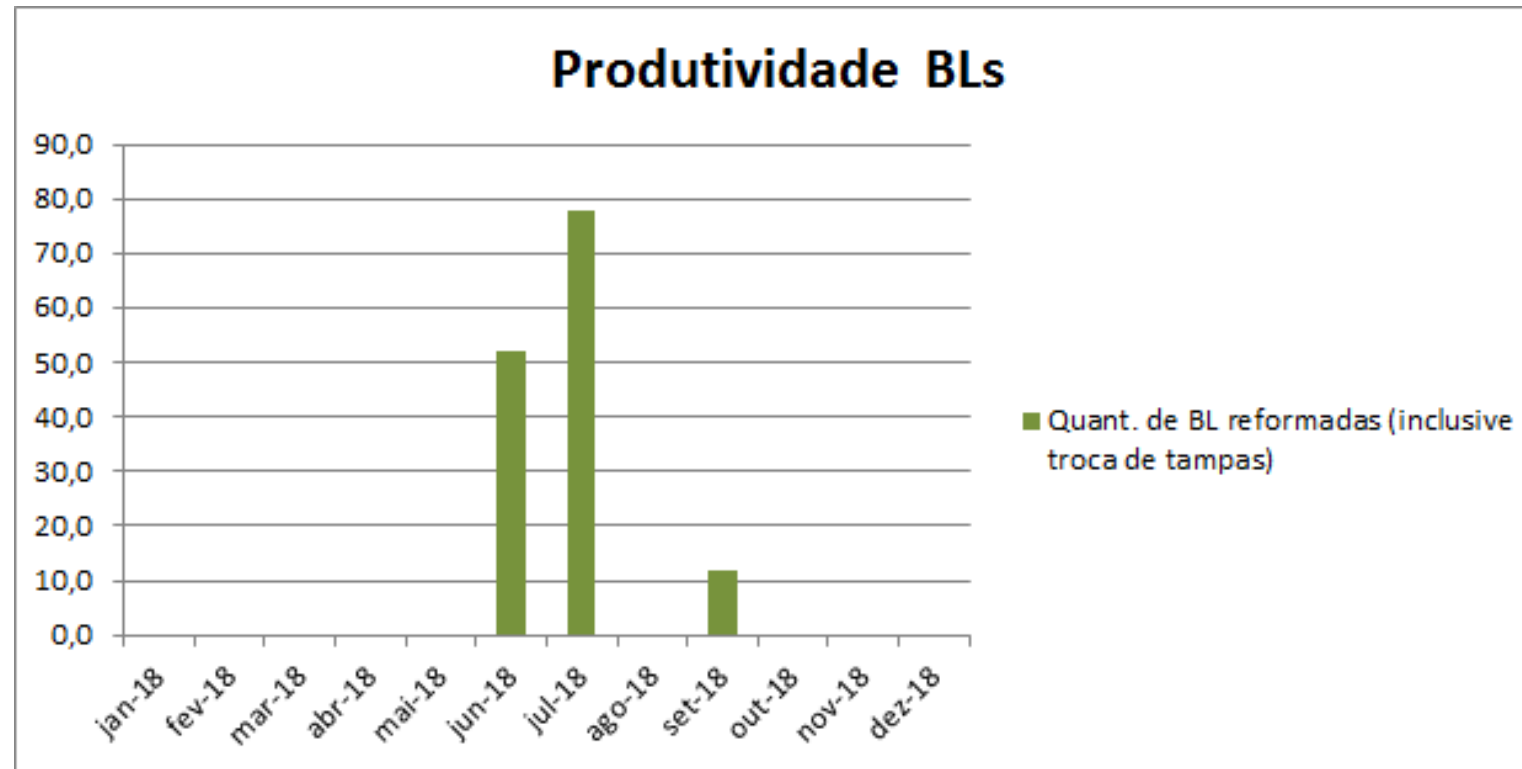

Manejo de Árvores

Quant. de equipes

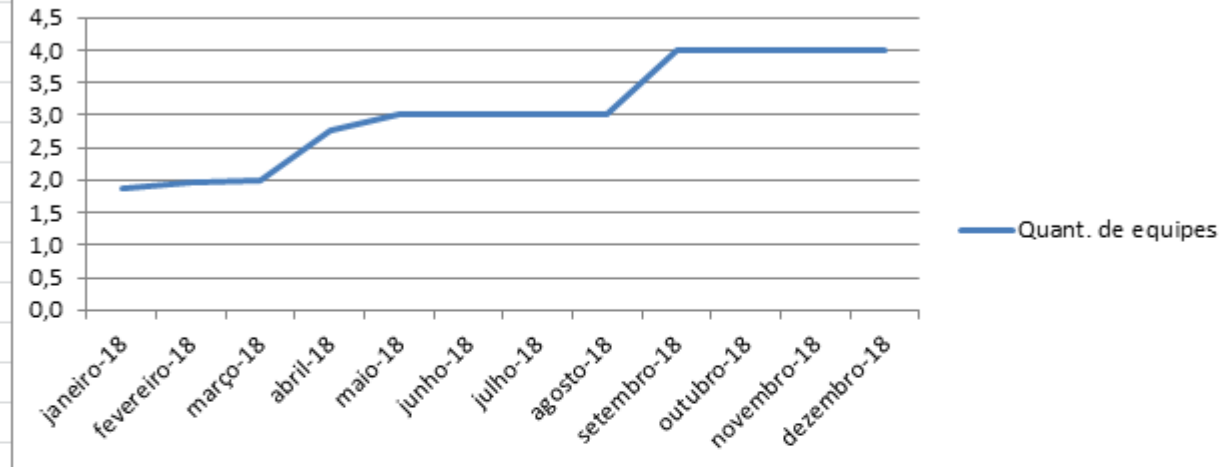

Produtividade

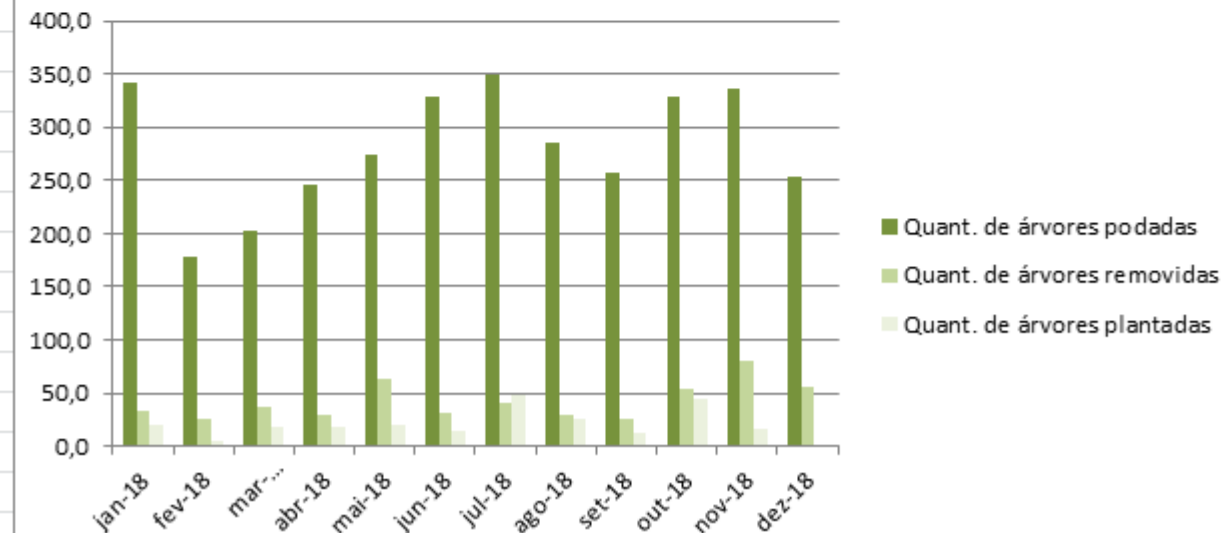

Conservação de Áreas Ajardinadas

Quant. de equipes

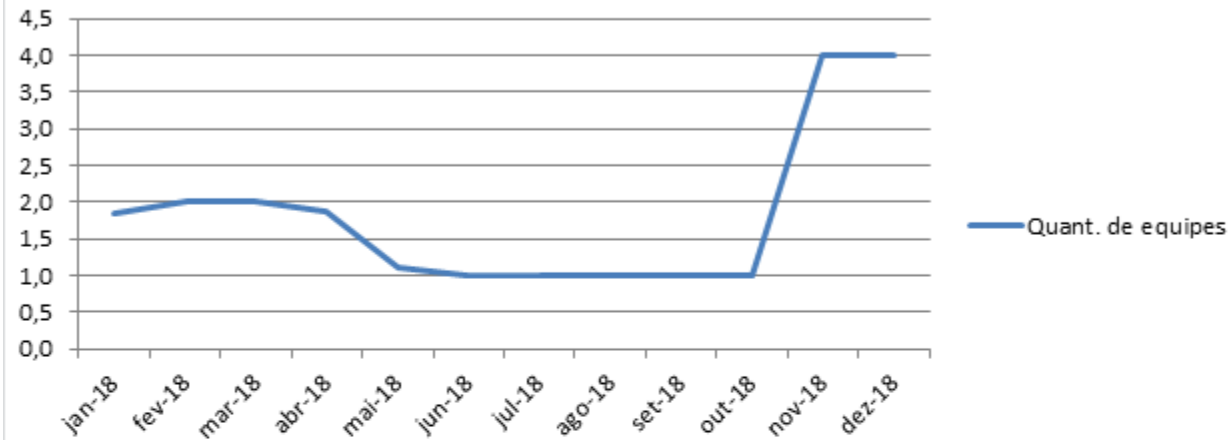

Produtividade

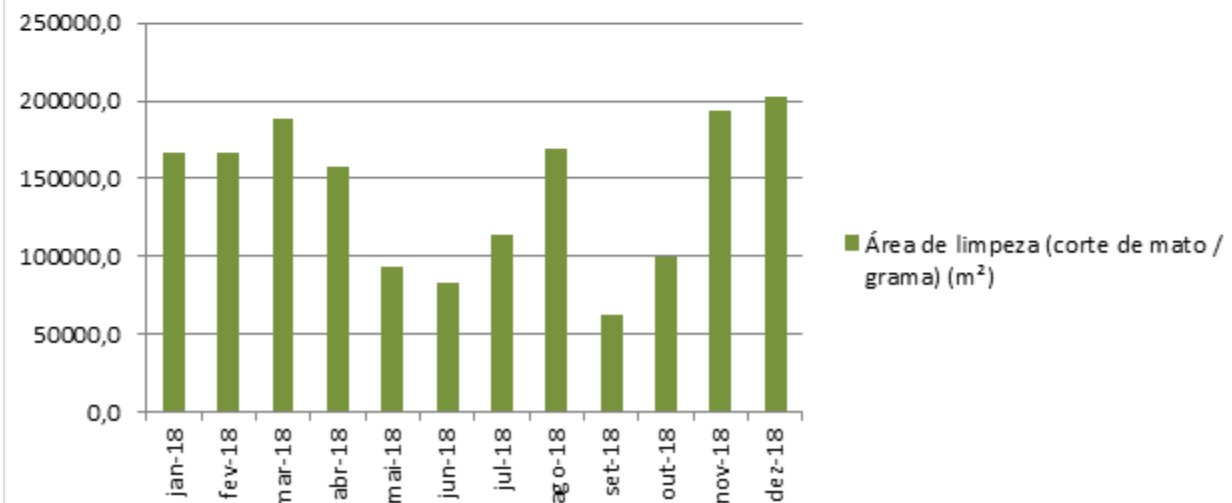

Limpeza Manual de Córregos

Quant. de equipes

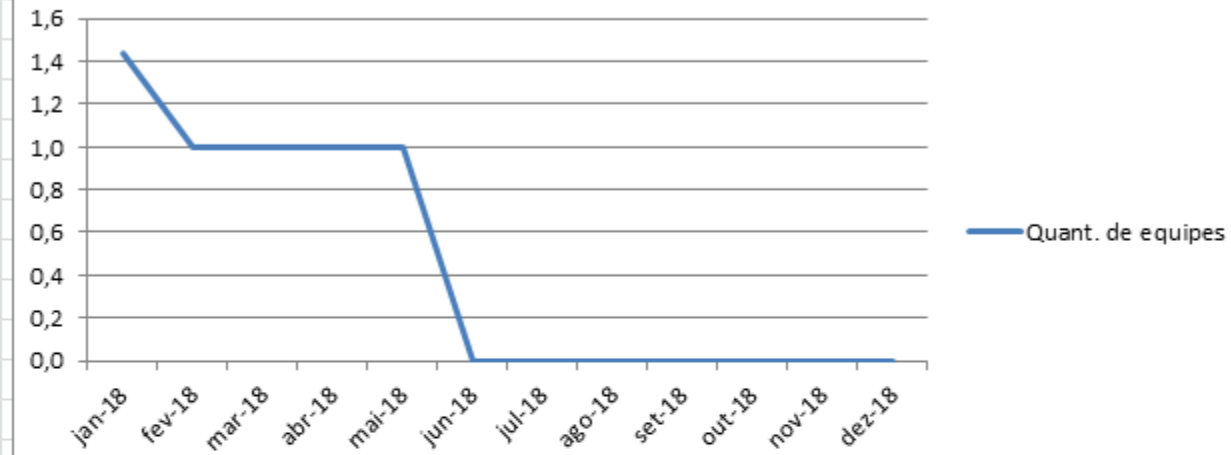

Produtividade

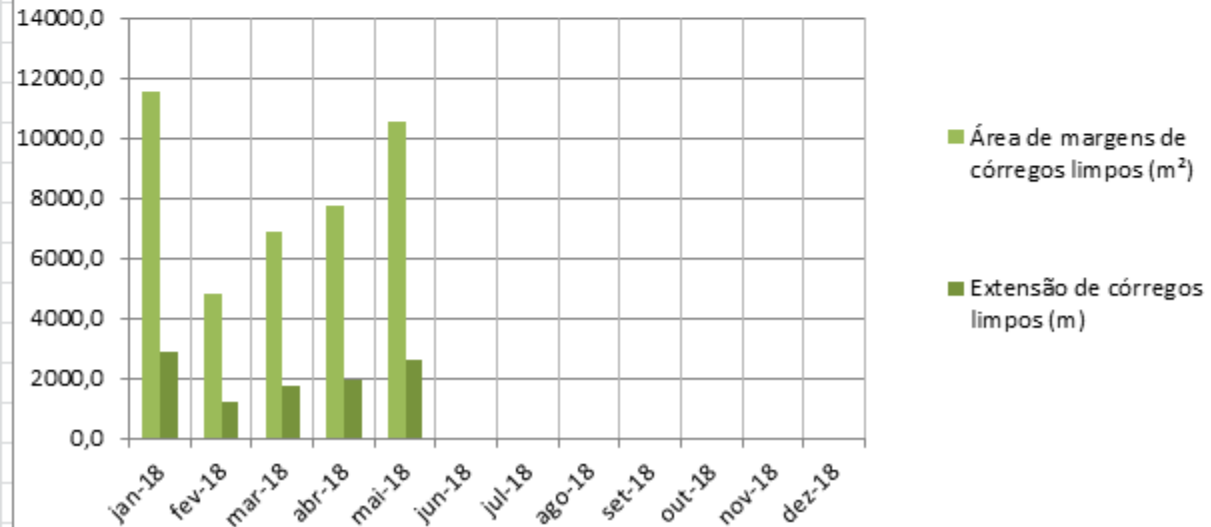

Coordenadoria de Governo Local - CGL

- Supervisão de Esportes
- Supervisão de Cultura
- Supervisão de Habitação



Supervisão de Esportes



ATIVIDADES ESPORTIVAS – 2º SEMESTRE 2018

Junho

- Jogos da Cidade: 12 jogos (finais de semana)
- Corridas de rua: Delta 1 – 10/06 (Pq Independência)

JULHO

- Jogos da Cidade: 08 jogos (Finais de Semana)
- Corridas de rua:
Bombeiros – 01/07 (Pq Independência)
Delta 2 – 22/07 (Pq Independência)
- Eleição para representante dos CDCs do Ipiranga para o Conselho municipal do Esporte e lazer (21/07)
- Passeio de Carrinho de Rolimã Mulek de Rua – Parque da independência (29/07)

AGOSTO

- Jogos da Cidade: 02 Jogos (Finais de Semana)
- Vistoria em ruas de Lazer: 05
- Implantação de novas ruas de lazer: 03

SETEMBRO

- Jogos da Cidade: 01 jogos (fase municipal)
- Corridas de Rua: Corrida da Independência - 07/09 (Pq Independência)
- Cãominhada: 21/09 – caminhada de alunos e pais com cães – Colégio nova geração (Praça Flávio Xavier de Toledo)
- Vistoria em ruas de Lazer: 03
- Aula de dança de salão e dança fitness “Espaço Terapia da Dança”
22/09 (Praça João Rodrigues) / 29/09 (Praça Brás Gonçalves)
- Jazz na Rua: 23/09 – Aula e apresentação da dança Lindy Hop e apresentação de banda de Jazz ao vivo

OUTUBRO

- Aulas de dança de salão e dança fitness: 06/10 (Praça Flávio Xavier de Toledo)
Espaço terapia da dança
- Dia das crianças em Ruas de Lazer: confirmado em 4 ruas

NOVEMBRO

- Encontro municipal ruas de lazer: 11/11 - 10h00 as 16h00
- Corridas de Rua:
Santander TFRS Plaza Sul – Botânico – 04/11
Corrida Sesc – 25/11 (Pq Independência)
- Jazz na Rua: 15/11 Aula e apresentação da dança Lindy Hop e apresentação de banda de Jazz ao vivo (interrompido devido à forte chuva)

DEZEMBRO

- Virada Esportiva – 01/12 e 02/12 – Atividades em 5 CDCs (Pq Fongaro, Nossa Senhora da Encarnação, Francisco Teodoro Mendes, Ugra, Maria Estela)
- Corridas de Rua:
Delta 3 - 02/12
- Passeio ciclístico - 02/12 – Descida de Bicicleta da Av. Anchieta até o litoral

Supervisão de Cultura



Supervisão de Cultura

Setembro

Dia

- 10 - visita á casa de cultura
- 16-Feira de artesanato - Praça das Amoras
- 22-feira do livro mercado municipal do Ipiranga
- 23-Desfile Cívico (Rua Silva Bueno)
- 26- Reunião com representantes da cultura CEU meninos

Outubro

Dia

- 02- Visita á Biblioteca Castro Alves (encontro com as idosas do PATWORK , artesanato com retalhos de pano).
- 07 - Feira de artesanato (Praça das amoras)
- 09-encontro com os meninos do RAP , CEU HELIÓPOLIS (poder de expressão)
- 12-Dia das crianças e cultural no CDC JARDIM PATENTE .
- 14 - Batalha de rimas (Praça da B HELIÓPOLIS
- 15- Casa de Cultura , 'reunião com a direção a respeito da reinauguração da casa .
- 20- Aniversário de 15 anos do CEU meninos
- 21- Arte e grafites no muro da praça Candida Rosa Grotto
- 24- Visita e sarau na Biblioteca Amadeu do Amaral .
- 30- Visita ao museu Conde Vicente de Azevedo .

Novembro

Dia

- 06- Visita á casa de teatro amarela (Silva Bueno)
- 07-Oficina de formação para edital de pontos de culturais (CEU meninos)
- 09- Feira de artesanato (Praça das amoras)
- 13- Reunião planejamento para o carnaval de rua 2019
- 20- Reunião na escola Astrogildo Silva
- 23-encontro com as oficinas de Rap e Rima (Heliópolis) e reunião de organização dos blocos de carnaval do Ipiranga .
- 24- reinauguração da casa de Cultura Chico Science
- 30- Reunião com os diretores da Escola Astrogildo Silva

Dezembro

Dia

- 05- Feira de livros (terminal Sacomã) presença do Prefeito e secretário da Cultura .
- 10- Inauguração do projeto piloto (GELOTECA) Praça Nagimi Ali Abdala .
- 11-Roda de Leitura na praça da Nagimi Ali Abdala

Supervisão de Habitação



SUPERVISÃO DE HABITAÇÃO

Relatório do 2º semestre/2018

- Junho/2018
- Vistoria na Rua Memorial de Aires
- Reunião com os munícipes da Estrada das Lágrimas
- Reunião com Faculdade São Paulo-bolsa de estudo para comunidade de Heliópolis.
- Reintegração Parcial no CEI-Celeste de retirada de barracos da calçada.
- Julho/2018
- Vistoria com a Defesa Civil na Rua Olga Carmeline.
- Reunião com subprefeito e os donos dos bares do Heliópolis.
- Audiência pública a noite no Céu Meninos.
- Agosto/2018
- Vistoria na L2 com Defesa Civil e Sehab.
- Reunião com o Secretário Adjunto Sr. Aloísio em Heliópolis.
- Vistoria,0 de um poste em Heliópolis.
- Reunião em Sehab com o subprefeito Sr. Victor.

- Setembro/2018
- Vistoria e cadastramento da L2.
- Férias
- Outubro/2018
- entrega de moradias da Sabesp.
- Reintegração de posse da L2.
- Visita na comunidade da Rua Memorial de Aires.
- Novembro/2018
- Visita na comunidade do boqueirão.
- Visita na L2 com fotos
- Visita na Rua Aratimbó.
- Visita ao córrego Ribeirão dos meninos.

- 1ª Quinzena de Dezembro
- Reunião em SEHAB com advogada da Sub.
- Nova visita a comunidade do Boqueirão com o chefe de gabinete.

Defesa Civil



OCORRÊNCIAS 01 JAN ATÉ 16 DEZ 18

TIPOS DE OCORRENCIAS	JAN	FEV	MAR	ABR	MAI	JUN	JUL	AGO	SET	OUT	NOV	DEZ	Total
QUEDA DE ARVORES	98	11	17	15	9	3	7	2	9	14	48	8	241
DESABAMENTOS	2	1	7	2	2	0	0	0	1	0	0	1	16
DESLIZAMENTOS	1	0	0	0	0	1	0	0	0	0	0	1	3
QUEDA DE GALHO	20	8	12	3	4	2	3	1	7	9	30	1	100
INCENDIO	1	1	2	1	0	0	0	2	2	1	1	1	12
VAZAMENTO DE GAS	1	0	0	0	1	0	0	0	0	0	0	0	2
RISCO DE DESABAMENTO	3	4	8	0	1	4	2	4	3	2	8	4	43
INFILTRAÇÃO	1	0	1	0	1	3	1	2	1	2	2	0	14
RISCO DE DESLIZAMENTO	1	0	0	0	0	1	0	0	0	0	0	0	2
ROMPIMENTO DE GALERIA	0	0	1	0	0	0	0	0	0	0	0	1	2
EROSÃO	1	1	1	2	0	0	0	1	0	4	2	1	13
RACHADURAS	0	0	4	0	4	6	5	2	3	5	3	1	33
ALAGAMENTOS	0	0	3	0	0	0	0	0	0	0	0	0	3
DESMATAMENTO	0	0	0	0	0	1	0	0	0	0	0	0	0
DESTELHAMENTO	0	0	0	0	1	0	0	0	0	0	1	1	3
PRODUTOS PERIGOSOS	0	0	0	0	0	0	0	1	0	2	0	0	1

1. O QUADRO ACIMA ILUSTRA OCORRÊNCIAS QUE TIVERAM O PRIMEIRO ATENTIMENTO REALIZADO PELA DEFESA CIVIL DO IPIRANGA, E APÓS A PRIMEIRA ANÁLISE, NÃO SENDO DE NOSSA ALÇADA, FOI REPASSADO AO SETOR COMPETENTE.



Assessoria de Comunicação

Gilberto da Silva (assessor)

Eliane Aparecida de Souza

Tais Cristina Carvalho Cardoso (estagiária)

Roberto Arantes

Subprefeito Regional

Wilians Francisco Donato Nascimento

Chefe de Gabinete

Miriam Salafia Voltatoni

Coordenadoria de Administração e Finanças

Sergio Ferlini

Coordenadoria de Planejamento e Desenvolvimento Urbano

Viviane Marques Camilo

Coordenadoria de Projetos e Obras

Anderson Silva Medeiros

Coordenadoria de Governo Local

Maria Olivia da Silva Soares

Supervisão de Habitação

Marcelo Kina

Supervisão de Esportes e Lazer

Diego Macedo de Lunas

Supervisão de Cultura

Ricardo Januário da Silva

Assessoria de Defesa Civil

Ivo Neves Filho

Gerência da Praça de Atendimento ao Público

Eunice Fagundes Storti

Assessoria Jurídica

Assessores de Gabinete

Cleo Campos Brandão

Cleuder Tadeu de Paula

Fernando Gaspareto

Luis Claudio Lino Romano

Luiz Tadeu Reis Stipp

Valter Ferro

Marisa Rocha Oliveira Franco (Secretária)

Neiva de Lourdes Granado (Secretária)