RELATÓRIO SEMESTRAL DE OBRAS E AÇÕES

1° semestre/2020

CIDADE DE SÃO PAULO
SUBPREFEITURA GUAIANASES

Este relatório está disponível no site da Subprefeitura Guaianases de acordo com o estabelecido na iniciativa 34.f do Programa de Metas da Prefeitura de São Paulo para o biênio 2029-2020:

"*desenvolver relatórios semestrais, por Subprefeitura sobre ações e obras da Prefeitura no território, para publicação em meio eletrônico e apresentação presencial aos munícipes*."

Subprefeito

Eng. Guaracy Fontes Monteiro Filho

Responsável pelo relatório

Silvana Bezerra Silva – Assessoria de Comunicação

Com apoio de assessorias e coordenadorias

Informações de contato

Email: guaianazes@smsub.prefeitura.sp.gov.br

Telefone: 2557-7099

Rua Hipólito de Camarego, 479

SOBRE A SUBPREFEITURA

1 INFORMAÇÕES

Organograma da Subprefeitura Guaianases

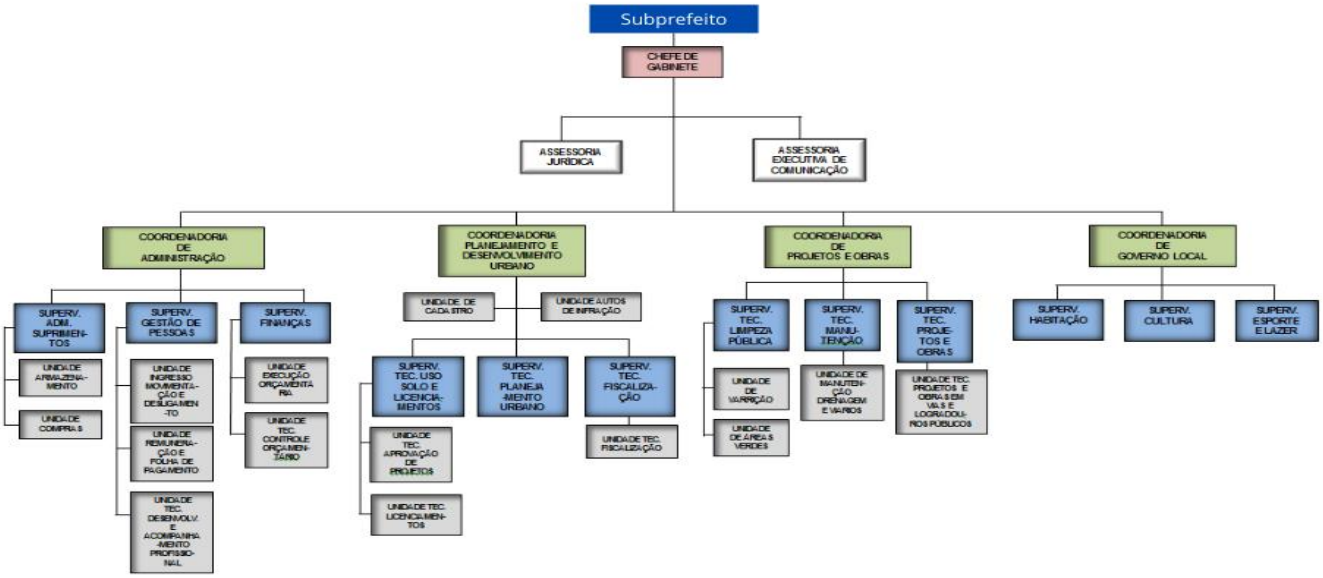

1.1 Estrutura da Subprefeitura

A Subprefeitura Guaianases possui 2 assessorias e 4 coordenadorias

A **<u>Assessoria Jurídica</u>** cuida dos pareceres sobre contratos e outras ações de competência da Subprefeitrura **Responsáve**l – Alessandro Firmino de Campos

A **<u>Assessoria Executiva de Comunicação</u>** é responsável pelos comunicados à imprensa, administração do site, redes sociais, divulgação de ações sociais e resposta às questões dos cidadãos feitas por meios virtuais. **Responsável** – Silvana B. Silva

A **<u>Coordenadoria de Administração</u>** atua na gestão dos recursos previstos em orçamento, seja para o pagamento de pessoal e manutenção de sua infraestrutura como também aqueles destinados à zeladoria, obras e serviços na área de abrangência da subprefeitura. **Responsável** – Giordano Bassani de Barros

A **<u>Coordenadoria de Planejamento e Desenvolvimento Urbano</u>** é focada no uso e ocupação do solo, visando o ordenamento do espaço público. Tem um setor de registro dos imóveis, área de controle e licenciamento para construção/demolição de imóveis e uma área de fiscalização voltada para ocupações irregulares ou

desrespeito às posturas que contrariam as regras do espaço público (limpeza, propaganda irregular, estado das calçadas, fechamento de terrenos particulares).
Responsável: Márcio Canuto Vieira

A **Coordenadoria de Projetos e Obras (CPO)** - É dividida em Supervisão de Limpeza, Supervisão de Manutenção e Supervisão de Projetos e Obras.
Responsável: Roque da Luz Fernandes

A Supervisão de Limpeza responde pelos serviços de varrição, cata-bagulho e áreas verdes (capinação e podas), limpeza manual de córregos e limpeza de bueiros (hidrojato)

A Supervisão de Manutenção é responsável pelo tapa-buracos; limpeza mecanizada decórregos, manutenção de galerias e logradouros (guias e sarjetas), tampas de bueiros.

A Supervisão de Projetos e Obras – desenvolve e fiscaliza de projetos pontuais (emergências são realizados pela Secretaria de Infraestrutura Urbana)

Governo Local - auxilia e subsidia o Prefeito Regional nas questões relativas ao desenvolvimento local; articula, a partir de demandas locais, a implementação de políticas públicas nas Secretarias Municipais; elabora, em conjunto com as Secretarias Municipais e respectivas Coordenadorias, indicadores e instrumentos de controle de dados referentes às ações propostas em suas diferentes etapas; acompanhar os resultados e as metas estabelecidas pelas Secretarias Municipais e pela própriaSubprefeitura; responde, organiza e acompanha as demandas dos demais órgãos municipais e de suas unidades; acompanha e fornecer informações aos órgãos colegiados e fóruns; organiza e disponibiliza informações referentes à participação popular. **Responsável:** Robert da Silva

1.2 Perfil dos Servidores da Subprefeitura de Guaianases

SERVIDORES ATIVOS	NR
Nível Básico	153
Nível Médio	41
Nível Superior	11
Comissionado	21
TOTAL	226

No primeiro semestre/2020 2 (dois) servidores se aposentaram

SERVIDORES APTOS A SE APOSENTAR	Nr.
Níverl Básico	49
Nível Médio	13
Nível Superior	1
TOTAL	63

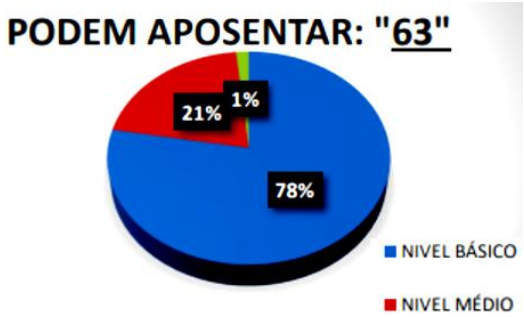

1.2 Território de Abrangência da Subprefeitura

A **Subprefeitura Guaianases** está sediada na Rua Hipólito de Camargo, 479 - Guaianases
CEP 08410-030 Tel: 2557-7099

A Subprefeitura tem dois distritos:

Distrito	Área km²	População	Densidade (Hab/km²)
Lajeado	9,2	103.996	12
Guaianases	8,6	164.512	17
Total	17,8	268.508	15

Além da sede tem mais duas unidades:
- Áreas Verdes - Rua Otelo Augusto Ribeiro, 582 Tel. 2557-5934
- CPO (coord. De Projetos e Obras) – Luiz Mateus, 1505

1.3 Equipamentos da Prefeitura de São Paulo, Guaianases

Assistência Social

CREAS

O Centro de Referência Especializado de Assistência Social (CREAS) oferece serviços especializados e continuados a famílias e indivíduos nas diversas situações de violação de direitos. Como unidade de referência, tem o intuito de estruturar uma rede efetiva de proteção especial, e para isso conta com o apoio do Poder Judiciário, Ministério Público, Defensoria Pública, Conselhos Tutelares e outras Organizações de Defesa de Direitos.

CREAS Guaianases

R. Nabuco de Abreu, 6 - Vila Lourdes, São Paulo - SP, 08410-190 Horário: das 8 às 17h00 **Telefone:** (11) 2153-6336

CRAS

O Centro de Referência de Assistência Social (CRAS) é a porta de entrada para a Rede Socioassistencial, e funciona como uma unidade básica do Sistema Único de Assistência Social – SUAS. É responsável por executar os serviços, programas e projetos sociais desenvolvidos pelos Governos Federal, Estadual e Municipal. Instalado prioritariamente em áreas de maior vulnerabilidade, o CRAS é um local público estatal de base territorial. O objetivo do equipamento é prevenir a ocorrência de situações de vulnerabilidade e risco social nos territórios por meio do fortalecimento de vínculos familiares e comunitários além da ampliação e garantia do acesso aos direitos de cidadania. Saiba mnais em https://www.prefeitura.sp.gov.br/cidade/secretarias/assistencia_social/protecao_social_basica/index.php?p=1906

CRAS Guaianases Rua Clarínia, 19 - Guaianases
Telefone: 2363-9593

CRAS LAJEADO
Rua Cruz do Espírito Santo, 1142 C
Telefone: 2552-8541 / 2552-8590

CTA Guaianases

O CTA Guaianases oferece atendimento pernoite, atividades diurnas de convivência. O equipamento tem 80 vagas de acolhimento masculino e outras 80 vagas diurnas para atividades de convivência.
Ofertas: Alimentação (café, almoço e jantar), recepção, atendimento, bagageiro, sanitários, sala de repouso, dormitórios, refeitório e lavanderia.
Funcionamento: 24h.
Endereço: Praça Getúlio Vargas, S/Nº.
Encaminhamento através CREAS e SEAS Guaianases.

.....

Cultura

Casa de Cultura Guaianases
Rua Castelo de Leça s/n Ligar (11) 2016-1961

Biblioteca Cora Coralina
R. Otelo Augusto Ribeiro, 113 Telefone: (11) 2557-8004

Praça de Eventos
Estrada Itaquera-Guaianases, 2842

.....

Parques

Lajeado - Izaura Pereira de Souza Franzolin
Rua Antonio Thadeo, 712 - Guaianases

Área: 37.000 m² Funcionamento: 6h às 18h Telefone: (11) 2153-6215

INFRAESTRUTURA - Playground, áreas de recreação, bancos, pergolado, mesas para jogos, trilhas, pista de caminhada, espaço para piquenique, equipamento de ginástica ao ar livre e Bosque da leitura(SMC). Entrada do parque, sanitários e áreas de circulação acessíveis à pessoa com deficiência.

Observação – Desde janeiro/2020 a CONSTRUCAP passou a ser responsável pela gestão, operação e manutenção do Parque Lajeado (e mais 5 na cidade). Também responderá pela execução de obras e serviços de engenharia nos equipamentos e investimentos na implantação e melhoria de equipamentos esportivos, playgrounds, pistas de caminhada, iluminação e mobiliário, entre outros

Outras Informações:
https://www.prefeitura.sp.gov.br/cidade/secretarias/meio_ambiente/parques/regiao_leste/index.php?p=142920

Linear Guaratiba

Rua Salvador Gianetti, 305 - Guaianases

Área: 29.000 m² Funcionamento: 6h às 22h Telefone: (11) 2016-5597

INFRAESTRUTURA - Quadras poliesportivas, playgrounds, pista para caminhada, gramado, bancos, sanitário, pergolado, quiosque. Acessibilidade em banheiros, rampa de acesso ao parque e áreas de circulação.

Outras informações:

https://www.prefeitura.sp.gov.br/cidade/secretarias/meio_ambiente/parques/regiao_leste/index.php?p=47044

Parque Guaratiba

Parque Lajeado

.....

Educação

A área da Subprefeitura Guaianases conta com 2 CEUS + 16 escolas

CEU – Centro Educacional Unificado

CEU Jambeiro
smeceujambeiro@prefeitura.sp.gov.br
Av. José Pinheiro Borges, 60 Guaianases Tels.: (11) 2960-2055 / 2960-2059

CEU Jambeiro

CEU **Lajeado**

smeceulajeado@prefeitura.sp.gov.br
Rua Manuel da Mota Coutinho, 293 Guaianases Tels: (11) 3397-6940/ 2153-9966

CEU Lajeado

Escolas

AMACIO MAZZAROPI EMEI
RUA ARROIO PORANDUBA, 000055
Bairro: CONJUNTO HABITACIONAL INACIO

GERALDO MAGELA IPERON CRECHE MUNICIPAL
RUA SAMOUNA, 000216 - JARDIM SOARES Tel: ((011) 2557-9956

GIANFEDERICO PORTA PROF EMEI
RUA: TORRE DE SANTIAGO, 000323 - JARDIM SOARES Tel: (011) 2554-4504 / 2557-0634

JARDIM SAO PAULO CRECHE MUNICIPAL
RUA FELICIANO DE MENDONCA, 500 JARDIM SAO PAULO Tel:2557-0343 / 2960-0927

JOANA ANGELICA JESUS MADRE EMEF
Rua TORRE DE SANTIAGO, 000425 - JARDIM SOARES Tel.: (011) 2557-5726 / 2557-8088

JOCELYNE GUIMARAES FERNANDES DE MELLO CRECHE MUNICIPAL
Rua UTARO KANAI, 280 CONJUNTO HABITACIONAL JUSCELINO KUBITSCHEK
Tel:2555-2577 /2555-5850

JUSCELINO KUBITSCHEK DE OLIVEIRA CRECHE MUNICIPAL
RUA PEDRO DE SEABRA, 80 JARDIM SAO PAULO Tel: (011)2554-4155 / (011) 2556-5025

JUSCELINO KUBITSCHEK DE OLIVEIRA PRES EMEF
RUA JORGE MARACCINI PONFILIO, 60 - CONJUNTO HABITACIONAL JUSCELINO KUBITSCHEK
Tel: (011) 2555-4153 / (011) 2555-5752

Escola: MARIA APARECIDA LARA COIADO PROFA EMEI
RUA ROCHA CALADO GENERAL,SN VILA MARILENA Tele: (011) 2016-5605 / (011)2016-5606

ODUVALDO VIANNA FILHO EMEI
RUA UTARO KANAI, 216 - CONJUNTO HABITACIONAL JUSCELINO KUBITSCHEK

PAULO CAMILHIER FLORENCANO EMEI
RUA FELICIANO DE MENDONCA, 502 JD. SAO PAULO Tel: (011) 2557-1947 / 2557-8348

QUIRINO CARNEIRO RENNO EMEF

RUA CAMARGO E LEME, 78 VILA SAO GERALDO Tel: (011) 2554-4519 / (011)255-79181

RODRIGUES DE ABREU EMEI
RUA JOAO DOS REIS, 4 - VILA PRINCESA ISABEL Tel: (011) 2557-1949 / (011) 2557-8187

ROSA KAZUE INAKAKE DE SOUZA PROFESSORA CIEJA
RUA MEIRA PENA DOUTOR, 33 VILA LOURDES Tel: (011) 2551-9338 / (011) 2557-1831

VILA MARILENA CEI

RUA RIO FARTURA, 200 - JARDIM SAO CARLOS Tel: (011) 2554-4199 / (011)2557-8700

VINTE E CINCO DE JANEIRO EMEF
RUA CARANAIBA, 58 Tel: (011) 2557-1953 / (011) 2557-8121

.....

Saúde

Na área da Subprefeitura de Guaianases há 30 estabelecimentos/serviços municipais de saúde:

13 Unidades Básicas de Saúde

01 AMA - Assistência Médica Ambulatorial 24 horas

Rede de Atenção Especializada

01 AMB Espec - Ambulatório de Especialidades

Atenção às Urgências e Emergências

01 UPA - Unidade de Pronto Atendimento

Saúde Mental

01 CAPS AD - Centro de Atenção Psicossocial Álcool e Drogas

01 CAPS ADULTO - Centro de Atenção Psicossocial Adulto

01 CAPS IJ - Centro de Atenção Psicossocial Infantojuvenil

03 RT - Residência Terapêutica

DST/AIDS

01 CTA - Centro de Testagem e Aconselhamento em DST/AIDS

Saúde Bucal

01 CEO - Clínica de Especialidades Odontológica

Reabilitação

02 CER - Centro Especializado em Reabilitação

01 SAD - Serviço de Atenção Domiciliar

01 PICS - Práticas Integrativas e Complementares em Saúde

01 UVIS - Unidade de Vigilância em Saúde

Endereços

AMA PRESIDENTE JUSCELINO KUBITSCHEK

AV. UTARO KANAI, 286 - COHAB PRESIDENTE JUSCELINO

- Fone: 08465-000 2555-4474 / 2555-0360

AMB ESPEC SÃO CARLOS

R. MACABU, 35 - JD SÃO CARLOS

- Fone: 08411-470 2557-7021 / 2553-0247

CAPS AD II GUAIANASES

R. PROFESSOR FRANCISCO PINHEIRO, 139 - GUAIANASES

- Fone: 08410-020 2553-2240 / 2553-2281

CAPS ADULTO II GUAIANASES - ARTHUR BISPO DO ROSÁRIO

R. SERRA DO MAR, 56 - GUAIANASES

- Fone: 08410-165 2961-3240 / 2554-3179

CAPS INFANTOJUVENIL II GUAIANASES

R. EVALDO CALABREZ, 205 - GUAIANASES

- Fone: 08410-070 2553-3760

CENTRO DE PRÁTICAS NATURAIS EM SAÚDE - GUAIANASES

R. SERRA DAS ARARAS, 314 - GUAIANASES

- Fone: 08451-050 2554-4124

CEO II GUAIANASES

R. MACABU, 35 - JD SAO CARLOS

- Fone: 08411-470 2016-9559

CER II GUAIANASES

R. MACABU, 35 - JARDIM SÃO CARLOS

- Fone:2016-9559

CER JARDIM SOARES

R. FELICIANO DE MENDONCA, 496 - JD SOARES

- Fone: 08460-365

CTA DST/AIDS GUAIANASES

R. CENTRALINA, 168 - GUAIANASES

- Fone: 08410-000 2554-5312

UBS GUAIANASES II

R. COMANDANTE CARLOS RUHL, 189 - GUAIANASES

- Fone: 08410-120 2557-8132 / 2554-4064

UBS GUAIANAZES

R. PROFESSOR COSME DEODATO TADEU, 90 - GUAIANASES

- Fone: 08450-380 2557-8177 / 2554-4124

UBS JARDIM AURORA

AV. CLAUDIO DA COSTA, 54 - GUAIANASES

- Fone: 08431-160 2135-1671 / 2035-9528

UBS JARDIM BANDEIRANTES

R. PACHECO ARANHA, 4 - GUAIANASES

- Fone: 08450-410 2557-5273

UBS JARDIM ETELVINA

R. MANUEL TEODORO XAVIER, 138 - GUAIANASES

: - Fone: 08430-570 2035-1756 / 2035-5079

UBS JARDIM FANGANIELLO

R. FRANCISCO NUNES CUBAS, 60 - LAJEADO

- Fone: 08450-460 2557-6698 / 2554-3323

UBS JARDIM ROBRU - GUAIANASES

AV. NORDESTINA, 5593 - LAJEADO

- Fone: 08431-410 2035-1860 / 2034-1133

UBS JARDIM SOARES

R. FELICIANO DE MENDONÇA, 496 - JD SOARES

CEP: - Fone: 08460-365 2557-7022 / 2553-3232

UBS PREFEITO CELSO AUGUSTO DANIEL

R. JORGE MARACCINI PONFILIO, 210 - CJ. HAB JUSCELINO KUBITSCHEK

CEP: - Fone: 08465-050 2556-7997 / 2556-5185

UBS PRIMEIRO DE OUTUBRO

TRAVESSA AÇUCENA DO BREJO, 16 B - JD LOURDES

- Fone: 08441-010 2035-8010

UBS SANTA LUZIA

R. CONJUNTO DA PAZ, 39 - JD MIRIAM

- Fone: 08142-360 2569-1887

UBS VILA CHABILÂNDIA

ESTRADA DO LAGEADO VELHO, 392 - LAJEADO

- Fone: 08451-000 2557-9571 / 2552-5015

UBS VILA COSMOPOLITA

R. ALDEIA MARIA, 258 – GUAIANASES - Fone: 08021-070 2555-8583 / 2553-7881

UPA JULIO TUPY

R. SERRA DA QUEIMADA, 800 - PQ GUAIANASES

- Fone: 08431-640 2035-9475

2 AÇÕES DA SUBPREFEITURA

A Subprefeitura Guaianases tem reforçado os serviços de zeladoria e direcionado o trabalho de comunicação no sentido de incentivar a própria população a cuidar de sua rua, seu bairro, sua cidade.

Assim, foi intensificado o **manejo de áreas verdes** e o **combate ao descarte irregular de lixo** através da **revitalização de pontos viciados**, além de investir em **áreas de convivência com mesas, bancos e equipamentos para ginástica.** O plantio de tamareiras mudou o cenário de alguns pontos da região.

As reclamações sobre inundações nas margens do córrego Itaquera-Mirim, nas proximidades do Mercado Municipal, são constantes. Nesse caso, na ausência de um projeto mais amplo e recursos financeiros que possam resolver o problema de forma definitiva, a subprefeitura tem reforçado a **manutenção e limpeza das galerias** da região e feito limpeza mecanizada e manual no leito do córrego. Essas ações não evitam integralmente o risco de alagamento, porém, melhoram a vazão da água e têm mitigado os transtornos e prejuízos registrados em episódios de chuva intensa. Mais que isso, após as precipitações, a água é facilmente escoada permitindo a limpeza imediata da área. A água não fica parada.

A **falta de sinalização** nas ruas de maior movimento, especialmente nos centros comerciais do bairro, prejudicavam o tráfego e fortaleciam a ação irregular de “flanelinhas”. Com o apoio da CET, novas placas foram instaladas em postes mais altos para evitar furtos e a

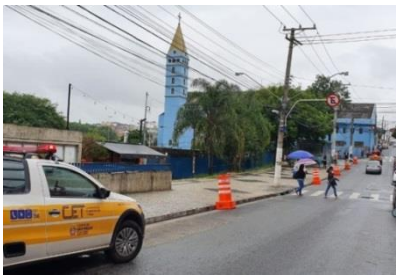

fiscalização reforçada. O resultado positivo pode ser observado especialmente junto a Estação da CPTM.

A **reforma e revitalização de escadões** são também compromissos assumidos pela Subprefeitura. A iluminação já solicitada ainda não chegou, mas o piso e os corrimões de vários desses espaços já ganharam vida nova.

Outra ação idealizada pela Subprefeitura é a ocupação da área existente sob o Viaduto Deputado Antônio Sylvio Cunha Bueno. Espaço foi limpo e cercado com grades com o objetivo de transformá-lo em um **espaço para eventos culturais, feiras de artesanato e gastronomia**. Com essa possibilidade Guaianases teria mais um espaço de lazer que, para alguns, poderá se transformar também em fonte de renda. Com a pandemia do Covid19 o espaço não chegou a ser utilizado ainda.

Como parte da revitalização da área do entorno do Viaduto foi realizada também a pintura da estrutura

Em casos emergenciais, a falta de recursos muitas vezes é compensada com o empenho e criatividade da equipe da própria subprefeitura. Nesse caso, são adotados reuso, reciclagem e adaptação de material já existente como, por exemplo, a colocação de corrimões ou mesmo obras maiores como a exigida no Jardim Fanganielo onde a calçada de uma ponte desmoronou após a colisão de um veículo e sucessivas chuvas. Engenheiros da subprefeitura fizeram o projeto de restauração do passeio com a adaptação de 4 aduelas (módulos de concreto normalmente adquiridos sob encomenda) já existentes na Coordenadoria de Projetos e Obras e mão de obra da FBF Engenharia já contratada para serviços de manutenção em logradouros/galerias. Estima-se que o custo da obra), nessas condições, possa representar uma economia da ordem de 80%, se comparada a um contrato específico para o mesmo serviço.

Rua Baia de Guanabara / Jd Fanganielo

Aduelas de concreto

Equipes de logradouro/galerias

3 ATENDIMENTOS, ZELADORIA, OBRAS, AÇÕES E ORÇAMENTO

3.1 Praça de Atendimento

Tipo de Atendimento		1	2	3	4
		jan	fev	mar	total
	Autuação Externa (emissão de guias e autuação de processos)	24	9	21	**54**
	Cadastro e Emissão de Cartão de estacinamento de IDOSO e DEFIS	90	70	45	**205**
	Cartão SUS (cadastramento e emissão de cartão)	0	0	0	**0**
	CCM (Inscrição, Alteração, Cancelamento, Validação, emissão de FDC)	151	90	88	**329**
	Certidão (Via Web)	18	10	5	**33**
	DAMSP Eletrônica (TFE, TFA, ISS, etc. pertinentes às SF e SMPR)	27	3	1	**31**
	Dívida Ativa (IPTU E CCM)	291	212	173	**676**
	IPTU (2ª via de NL, parcelas, atualização cadastral, etc)	1501	3.959	2.014	**7.474**
	Outros Serviços que não constam da lista	381	273	141	**795**
	PPI (consulta, 2ª via de parcelas)	238	90	66	**394**
	Rebaixamento de Guias (solicitação inicial)	0	0	0	**0**
	SAIP (Solicitação de Ampliação de Iluminação Pública - pedido inicial)	0	0	1	**1**
	Senha Web (desbloqueio, consultas)	287	258	144	**689**
	SIGRC (solicitações gerais)	228	136	74	**438**
	TID (diversos)	18	36	27	**81**
	TOTAL	**3254**	**5.146**	**2.800**	**11.200**
Obs:	Dados coletados até o dia 23/03/2020 último dia de atendimento devido a pandemia.				

3.2 Serviço de Zeladoria e Obras

3.2.1 Projeto de Tapa –Buracos

Conservação Pavimento - Tapa buraco							
500 ton/mês - valor mensal R$ 253.660,00							
Período 01/01 a 31/05/2020							
medida/serviço	jan	fev	mar	abrl	mai	jun	total
Número de buracos tapados	148	185	175	237	208	226	**953**
Área de buracos tapados (m²)	2739,4	2927,905	2863,02	3270,05	3187,62	2908,765	**17896,76**
Quantidade massa utilizada (tonelada)	315,82	405,12	475,43	545,65	561,58	516,27	**2819,87**

Obs
* a partir de 29/04/20 passou p 550 ton - valor mensal R$ 279.026,00

3.2.2 Manejo de árvores

Poda e Manejo de Árvores								
1 equipe - R$ 97.162,31/por equipe								
Período 01/01 à 30/06/2020								
Descrição	Medidas	janeiro	fevereiro	março	abril	maio	junho	Total
Poda	unidades	49	174	105	247	168	282	**1.025**
Remoção	unidades	5	21	40	14	13	19	**112**
Plantio	unidades	0	0	5	5	43	147	**200**
Transplante	unidades	3	1	1	5	4	0	**14**
obs								
* contrato suspenso a partir de 01/11/2019								
* contrato reativado a partir de 15/01/20								

Conservação de Áreas Ajardinadas								
valor mensal - R$ 68.850,33/por equipe								
Período 01/01 à 31/05/2020								
Descrição	Medidas	janeiro	fevereiro	março	abril	maio	junho	Total
Conservação	m²	201.184	193.751	220.207	366.722	462.961	610.010	**2054,835**
Plantio de Grama	m²	0	0	0	0	0	0	**0**

obs :
02 equipes/mês até 31/03/2020
a partir de abril/20 - 6 equipes com início : 02 equipes 01/04/2020; 02 equipes 14/04/20; e 2 equipes 23/04/20.

3.2.3 Microdrenagem Mecanizada

Limpeza Mecanizada de Boca de Lobo, Ramais e Poços de visita (Hidrojato/sugador)								
1 equipe - valor R$ 101.043,70/mês								
Período 01/01 à 31/05/2020								
Descrição	Medidas	jan	fev	mar	abr	mai	junho	total
Bocas de lobo	unidades	207	20	29	231	144	252	**883**
Poços de Visita (PV)	unidades	7	1	2	9	22	20	**61**
Ramais (metros)	metros	1607	175	300	1675	1085	1610	**6452**
Detritos retirados(m³)	metros	6,9	4,8	4,9	8,1	2,3	7,8	**34,8**

Manutenção e Conservação Galerias							
02 equipes - valor p/equipe R$ 98.591,51							
Período 01/01 a 31/05/2020							
medida/serviço	jan	fev	mar	abr	maio	junho	**total**
Qtde de BL(boca de lobo)reformada /troca de tampa	46	32	40	45	36	71	**270**
Qtde de PV(poço visita)reformado/troca de tampa	2	2	7	1	3	1	**16**
Extensão de galerias inspecionadas(m)	59	57	59	67	51	87	**380**
Extensão de galerias reformadas(m)	14	31	52	37	23	41	**198**
Qtde de guias chapéu trocadas	13	12	10	15	15	23	**88**
Qtde de grelha trocada(grade leão)	0	12	25	2	0	0	**39**
Extensão de guias e sarjetas (m)	16	46	38	8	37	19	**164**

obs :
prorrogado 08/04/20 a 07/10/20 valor mensal p/ equipe R$ 98.591,51

Limpeza galerias, córregos e canais								
02 equipes - R$ 79.995,30 mensal/por equipe								
Período 01/01 à 30/06/2020								
Descrição	Medidas	janeiro	fevereiro	março	abril	maio	junho	**total**
Extensão de Margem limpas	metros	7.208,25	3.357,50	6.044,25	7.512,66	3.164,50	5.675,57	**32.962,73**
Quantidade de materiais recolhidos	toneladas	14,92	9,24	10,58	7,8	2,69	12,51	**57,74**

Serviços de desassoreamento, remoção de lixo e manutenção de áreas verdes para revitalização do Piscinão							
107,50 ton/mês - valor p/mês R$ 162.074,91							
Período 01/01 a 31/05/2020							
medida/serviço	janeiro	fevereiro	março	abril	maio	junho	**total**
Volume de detritos retirados (ton)	107,46	107,50	107,50	107,49	107,50		**537,45**

obs : serviço iniciado no sgz em abril/20

3.2.4 Conservação de logradouros

Conservação Logradouros							
Valor p/equipe - R$ 98.183,55							
Dados SGZ - período 01/01 a 31/05/2020							
medida/serviço	jan	fev	mar	abr	mai	jun	**total**
Extensão de sarjetão (m)	0	0	24	24	0	2	**50**
Àrea de passeio (m²)	43	40	4	33	334	379	**833**
Extensão de guias e sarjetas(M)	14	4	40	4	6	0	**68**
Qtde de BL reformadas(inclusive troca de tampas)	0	4	0	0	0	3	**7**
Qtde guia chapeu trocada	0	0	0	0	2	1	**3**
Qtde de grelha trocada	5	0	8	0	0	0	**13**
Área de alvenaria (m²)	141	0	51	27	104	105	**428**

obs : total contratada 4 equipes a partir de 01/04/20

01/01 a 31/03/20 - 01 equipe/mês - valor mensal/equipe R$ 98.183,55 (encerrada)
01/04 a 31/09/20 - 1 equipes /mês - valor mensal/equipe R$ 98.183,55
13/04 a 12/10/20 - 3 equipes /mês - valor mensal/equipe R$ 98.183,55

Equipe Serralheria							
01 equipe - valor mensal R$ 96.507,40							
Período 01/01 a 31/05/2020							
medida/serviço	jan	fev	mar	abr	mai	jun	**total**
Quantidade de ATIS Reformado	7	7	9	0	9	6	**38**
Quandidade de Corrimão Reformado	0	0	2	2	2	1	**7**
Quantidade de Brinquedos, Playgrounds Reformados	2	0	1	0	0	0	**3**
Extensão de grades reformadas (M)	0	2	0	0	0	0	**2**
Extensão de passarelas reformadas (m)	1	0	0	0	0	0	**1**

3.3 Relatório de Produção da Coord. de Planejamento e Desenvolvimento Urbano

SERVIÇOS	JANEIRO	FEVEREIRO	MARÇO	ABRIL	MAIO	JUNHO	TOTAL GERAL
SERVIÇOS/EXPEDIENTE	0	2	2	0	0	0	4
RECEBIDOS	45	57	10	0	2	1	115
ENCAMINHADOS	2	77	12	2	0	0	93
SEI	58	0	210	18	54	57	397
ZEL/DESFAZIMENTO	1	6	1	0	0	0	8
AMBULANTE/LACRES	25	15	0	17	25	0	82
FAIXA/PLACA	107	20	39	93	79	109	447
CARROS ADESIVADOS	4	0	0	0	0	0	0
C. REM/PROPPRIET	14	9	12	0	0	0	0
C. REM/PÁTIO – SUB-G	0	1	0	0	0	0	0
A. DE FISCALIZAÇÃO	53	48	55	38	31	41	266
AUTO DE MULTA	37	32	42	19	21	19	170
TOTAL MENSAL	345	267	383	187	212	227	1.983

Auto de Fiscalização		**Auto de Multa**
Janeiro -	53	37
Fevereiro -	48	32
Março -	55	42
Abril -	38	19
Maio -	31	21
Junho -	37	19
TOTAIS	262	170

3.4 Ações de Cultura, Lazer, Esportes e Habitação (Coord. Do Governo Local)

Mutirão dos Bairros . Guaianases realizou a primeira edição do programa Mutirão nos Bairros de 2020. As ações foram concentradas na Avenida Utaro Kanai, esquina com a Rua Festa Chinesa, onde os moradores puderam participar de diferentes atividades gratuitas. **Mais de 9 mil atendimentos foram realizados.** Enquanto isso, a subprefeitura local realizou diversos serviços de zeladoria no local e em seus arredores.

Coordenado pela Secretaria Especial de Relações Sociais, o programa concentra, sempre aos sábados, diversos serviços da administração municipal em um ponto específico da cidade, levando os serviços da Prefeitura para próximo da população que mais precisa, em áreas vulneráveis da capital. A edição contou com mais de 600 vagas de emprego ofertadas. Os visitantes também puderam consultar os analistas de negócios Ade Sampa – Agência São Paulo de Desenvolvimento, órgão vinculado à Secretaria de Desenvolvimento Econômico e Trabalho. Na área da Saúde, foram oferecidas orientações sobre alimentação saudável, residência segura para idosos, tabagismo, arboviroses, como a Dengue, além de vacinação e serviços odontológicos. Cães e gatos também foram cadastrados para a realização de cirurgias de castração gratuitas, já agendadas. A Secretaria Municipal da Pessoa com Deficiência (SMPED) também esteve presente no local, oferecendo orientações sobre vagas de trabalho para pessoas com deficiência e com a Paraoficina Móvel. Para mais informações, acesse: Paraoficina Móvel e confira todo o cronograma de atendimento mensal.

A Secretaria Municipal de Assistência e Desenvolvimento Social (SMADS) participou da ação por meio do Centro de Referência de Assistência Social (CRAS) Itinerante, que esteve no local fazendo o cadastramento de famílias em situação de vulnerabilidade social no CadÚnico e realizando orientações sobre a rede socioassistencial e outras políticas públicas. A Secretaria Municipal de Direitos Humanos prestou orientações sobre políticas de cotas para acesso em concursos públicos, direitos da população negra, iniciativas do município contra o preconceito e o racismo, além de receber denúncias de violência contra mulheres.

A Cohab-SP convocou famílias moradoras do conjunto habitacional Jardim São Paulo para retirarem o termo de quitação de suas unidades. A van Cohab na Área também esteve presente prestando serviços como agendamentos para a central da habitação, além de esclarecer dúvidas e fornecer orientações sobre contratos, transferência, emissão de boletos e ajustes financeiros.

A Sabesp contou com uma agência móvel disponível onde os clientes puderam fazer pedidos de serviços, retirar segunda via da conta de água, solicitar parcelamento de dívidas, entre outras ações.

Através do Programa Rua da Gente, as crianças também tiveram acesso a várias oficinas, contação de histórias, música com direito a pipoca e algodão doce. Uma das sensações foi a "máquina de bolhas gigantes".

Confira abaixo os atendimentos realizados:

CIEE – 400 Cohab – 330 Igualdade Racial – 25 Direitos Humanos / Mulheres – 32 Direitos Humanos / Educação – 30 CRAS – 166 Amplavisão – 177 CATE – 536 Procon – 53 Saúde – 6193 Sabesp – 20 Paraoficina Móvel – 6 Alcoólicos Anônimos (AA) – 43 Castração – 850 Tenda da Beleza – 512 Livros distribuídos – 1150

Carnaval no Bairro - 1º de março - Banda Das Cachorras

OBS. Em função da pandemia e suspensão atividades e atendimento presencial não houve outras atividade nas áreas de esporte, lazer e habitação

3.5 Ações de Comunicação, Assessoria Jurídica e outras

3.5.1 Ações da Assessoria de Comunicação

A Subprefeitura Guaianases está presente no Facebook, Twiter e Instagram, onde foram feitas, durante o primeiro semestre**, 336 postagem** em cada plataforma. No Facebook, principal canal de interação com a comunidade, a página da Subprefeitura Guaianases tem **8164 seguidores** e **estima-se que alcance 33 mil pessoas.**

A assessoria é responsável também pelo acompanhamento e resposta às mensagens recebidas através do email geral guaianazes@smsub.prefeitura.sp.gov.br por onde chegaram, - de janeiro a junho – **493 mensagens**, sendo mais de 60% de munícipes em busca de informações sobre serviços disponíveis durante a pandemia, programação do Cata-Bagulho ou solicitações que poderiam ser feitas através do 156.

De janeiro a junho/2020 o número de releases foi reduzido em função da suspensão parcial de atividades da subprefeitura. Foram disparados apenas **10 releases,** relacionados ao Mutirão dos Bairros, carnaval, obras e serviços.

A Assessoria de Comunicação da Subprefeitura dá apoio (através da preparação de material gráfico e divulgação em redes socais) às ações da Coordenadoria de Saúde que realizou pedágios para divulgação/esclarecimento sobre hanseníase e coronavírus.

Com o objetivo de reduzir o consumo de descartáveis foi lançada a Campanha “Qual é o seu estilo”? Exibimos o tipo de caneca/copo/garrafa que os funcionários usam para evitar o uso de copos plásticos

3.5.2 Ações da Assessoria Jurídica

São atribuições da área:

1 - Manifestação em Parecer, nos processos licitatórios, bem como em sua dispensa;
2 - Manifestação em Parecer, nos processos físicos e digitais relativos às multas aplicadas;
3 - Manifestação e encaminhamento de processos SEI, aos diversos setores da Subprefeitura;
4 - Atuação nos processos da Subprefeitura, referente à Ouvidoria Geral do Município;

5 - Interface da Subprefeitura junto ao Ministério Público, Judiciário, Tribunal de Contas;
6 - Participação em reuniões, subsidiando o Subprefeito na tomada de decisões;
7 - Ponto Focal do Sistema E-SIC;
8 - Elaboração dos Contratos e Aditivos Contratuais da Subprefeitura;
9 - Responsável pela emissão de Notificações Extrajudiciais;
10 –Acompanhamento das demandas que chegam ao gabinete via SEI

3.5.3 – Defesa Civil.

Responsável: Flávio José da Silva

Natureza	Jan	Fev	Marc	Abr	Mai	Jun	Total
Risco Iminente de Queda de árvore	7	5	8	2	3		25
Queda de árvore	17	7	10	1	2		37
Queda de galho	6	1	5	0	1		13
Risco de desabamento	17	5	6	2	7		37
Desabamento	6	3	1	1	1		12
Destelhamento	0	0	0	0	0		0
Infiltração	5	1	3	1	1		11
Rachadura em Edificação	4	7	4	0	2		17
Risco de Deslizamento	4	2	0	0	0		6
Deslizamento	1	0	0	0	0		0
Alagamento	3	1	1	0	0		5
Inundação	7	0	0	0	0		7
Erosão	0	0	0	0	0		0
Rompimento de Adutora	0	0	0	0	0		0
Rompimento de galeria de águas pluviais	1	0	1	1	0		3
Apoio a orgãos públicos	0	0	2	0	0		2
Vistoria em área de risco	0	0	1	0	0		1

3.6 Orçamento da Subprefeitura

Orçamento da Subprefeitura Guaianases/2020 – R$ 40.899.740,78

Crédito Adicional Suplementar R$ 4.129.430,09 conforme decreto 59.556, de 26/06/2020

Para acompanhar a execução orçamentária mês a mês acesse https://www.prefeitura.sp.gov.br/cidade/secretarias/subprefeituras/guaianases/execucao_orcamentaria/index.php?p=155

Contratos de Zeladoria

Processo	Contrato	Vigência	Meses	Serviço	Empresa Contratada
6038.2020/0000505-6	004/SUB-G/AJ/2020	31/09/2020	6	Conservação de Logradouros	FBF
6038.2017/0000001-6	002/SP-G/2015	28/10/2020	6	Tapa Buraco	Tonani
6038.2017/0000281-7	01/PR-G/2018	08/08/2020	4	Locação Maquinas	Anastácio
6038.2018/0000320-3	07/SP-G/2018	05/08/2020	4	Serralheria	Tobias e Figueiredo
6038.2018/0000585-0	024/SUB-G/2018	25/11/2020	7	Pick-Up	Via 80
6038.2017/0000015-6	18/PR-G/2018	28/10/2020	6	Hidrojato	Celebre
6038.2018/0000538-9	023/SUB-G/2018	28/07/2020	3	Bombeamento Piscinão	DT Eng.
6038.2018/0000792-6	033/SUB-G/2018	05/12/2020	6	Limpeza Piscinão	Celebre
6038.2019/0000083-4	02/SUB-G/2019	07/10/2020	6	Conservação de Galerias	FBF
6038.2019/0000082-6	03/SUB-G/2019	29/04/2021	8	Limpeza Corrego	Anastácio
6038.2018/0001047-1			8	Energia Elétrica	Eletropaulo
6038.2020/0000605-2	005/SUB-G/AJ/2020	31/07/2020	4	Conservção Areas Verdes	FBF
6038.2018/0000138-3	05/PR-G/2018	20/11/2020	6	Manejo Arbóreo	G4S

ANEXO IV – Planilha de Acompanhamento de Contratos

Dotação Orçamentária	Objeto do Contrato	Empresa Contratada ou a contratar	Vencimento	Prorrogável por quanto tempo? (Meses)	Valor Mensal	Índice de Reajuste (Sigla)	Índice de Reajuste (%)	Valor Mensal Após Reajuste
2100/39	Limpeza predial	Verssatpres	14/11/2019 a 13/11/2020	12 meses	39.340,35	5% (estimat)	1.967,02	41.307,37
2100/39	Aluguel da sede	Imobiliária PCM	11/03/2020 a 10/03/2022	24 meses	35.339,77	3,21	1.135,11	36.474,88
2100/39	Agenc. Carro	99 Tecnologia	17/07/2019 a 16/07/2020	12 meses	8.637,39	5% (estimat)	437,87	9.069,26
2100/39	Selo e Postagens	Correios	01/10/2019 a 01/10/2020	12 meses	1.767,70	5% (estimat)	88,39	1.856,39
2100/39	Locação Veículos	Via 80	24/07/2019 a 23/07/2020	12 meses	22.859,33	5% (estimat)	1.142,97	24.002,30
2100/39	Servs.Vig.Patrim.	Jumper Segurança	01/12/2019 a 30/11/2020	12 meses	140.473,68	5% (estimat)	7.023,68	147.497,36
2100/39	Puriricador água	TMS Purificadores	17/04/2020 a 16/04/2021	12 meses	860,00			860
2100/39	Telefonia móvel	Telefonica Brasil	12/06/2019 a 11/12/2020	06 meses	2.652,79	5% (estimat)	132,64	2.785,43
2100/39	Equip. Inf.	Tupi Net	30/11/2019 a 29/11/2020	12 meses	98.773,00	5% (estimat)	4.938,65	103.711,65
2100/39	Abast. Veículos	Ticket Soluções	18/10/2019 a 17/10/2020	12 meses	71.876,14	5% (estimat)	3.593,81	75.469,95
2100/39	Limpeza Reserv.servs.	Cobra Saúde Amb.	24/09/2019 a 23/09/2020	12 meses	182,67	5% (estimat).	9,13	191
2340/39	Tapa Buraco	A Tonanni	29/04/2020 a 28//10/2020	06 meses	279.026,00	2,6048	7.268,07	286.294,07
2341/39	Servs. Transp	Via 80	26/11/2019 a 25/11/2020	12 meses	32.946,24	5%(estimat.)	1.647,31	34.593,55
2341/39	Servs. Serralheria	Tobias & Figueiredo	06/08/2019 a 05/08/2020	12 meses	96.507,40	5%(estimat.)	4.825,37	101.332,77
2341/39	Loc. Máq. E Equip.	Const. Anastácio	09/04/2020 a 08/08/2020	04 meses	176.322,90	2,6048	4.592,86	180.915,76
2341/39	Manut. Vias e Logradouros	FBF Construções	rescindido a partir de 31/03/2020		95.500,00			
2367/39	Conservação de galerias	Celebre Ambiental	29/04/2020 a 28/10/2020	06 meses	106.072,24	2,6048	2.762,97	108.835,21
2367/39	Bombeamento piscinão	DT Engenharia	29/04/2020 a 28/07/2020	03 meses	219.092,50	2,6048	5.706,92	224.799,42
2367/39	Coleta e Remoção de lixo	Celebre Ambiental	06/06/2020 a 05/12/2020	06 meses	162.074,91	5% (estimat).	8.103,75	170.178,66
2367/39	Conserv. Galerias	FBF Construções	08/04/2020 a 07/10/2020	06 meses	197.183,02	2,6048	5.136,22	202.319,24
2367/39	Limp. Gal. Corrégos e canais	Const. Anastácio	30/04/2020 a 29/04/2021	12 meses	159.990,60	2,6048	4.167,44	164.158,04
2705/39	Cons. Áreas Verdes	FBF Construções	ENCERRADO 30/03/2020		130.173,06			

2705/39	Cons. Áreas Verdes	G4S	21/05/2020 a 20/11/2020	06 meses	97.162,31	2,379	2.311,49	99.473,80
2705/39	Poda e Manejo	G4S	SUSPENSO					

Emendas Parlamentares

Revitalização de áreas públicas do entorno do Mercado Municipal - R. Copenhague, R. Capitão Pucci e R. Getulina.	270.000,00	Milton Ferreira
Cercamento e contrução de praça de eventos embaixo do Viaduto Dep. Antonio Sylvio Cunha Bueno - R. Getulina x R. Capitão Pucci	300.000,00	Paulo Frange
Revitalização de áreas públicas de lazer localizadas na Av. Ribeirão Itaquera	320.000,00	Noemi Nonato e/ou Alessandro Guedes
Revitalização de áreas públicas defronte a estação Guaianases da CPTM - R. Copenhaguem	280.000,00	Senival Moura e/ou Gilson Barreto
2ª Fase da Construção do Centro de Convivência da Melhor Idade - R. Capitão Manuel Pinto de Almeida - Núcleo Lajeado	330.000,00	Milton Ferreira
Substituição de passagem de pedestres (pinguela) por Passarela Metálica - R. São Manoel x R. Francisco Gil de Araujo.	220.000,00	Senival Moura e/ou Noemi Nonato
Reforma de banheiros e pintura externa do Mercado Municipal	100.000,00	Milton Ferreira

4.0 Participação Social

Conselho Regional de Meio Ambiente, Desenvolvimento Sustentável e Cultura de Paz (CADES) /Guaianases

Saiba o que é e quem são os conselheiros em
https://www.prefeitura.sp.gov.br/cidade/secretarias/subprefeituras/guaianases/cadesg/index.php?p=22001

Conselho Participativo Municipal

Saiba o que é e quem são os conselheiros em

https://www.prefeitura.sp.gov.br/cidade/secretarias/subprefeituras/guaianases/participacao_social/index.php?p=74054

Conselho Comunitário de Segurança

Saiba o que é e como funciona em

https://www.prefeitura.sp.gov.br/cidade/secretarias/subprefeituras/guaianases/participacao_social/conselhos_e_orgaos_colegiados/conselho_participativo/noticias/index.php?p=98902

Conselho Tutelar

https://www.prefeitura.sp.gov.br/cidade/secretarias/subprefeituras/guaianases/noticias/index.php?p=95902

Ações locais voltadas para a pandemia da COVID 19

- Higienização e desinfecção diárias junto a prncipais unidades de saúde (UPA/ Hospitais)
- Higienização e desinfecção de corredores e pontos de ônibus de maior movimento, especialmente junto à estação da CPTM
- Apoio a pedágios informativos organizados pela Coordenadoria de saúde
- Distribuição de 1000 cestas básicas a entidades reconhecidas pelo CRAS .

Quer saber mais?

O SIC (Serviço de Informações ao Cidadão) recebe e registra pedidos de acesso à informação feitos por cidadãos e cidadãs aos órgãos da administração direta e indireta da Prefeitura Municipal de São Paulo. São admitidos pedidos feitos pelo sistema eletrônico (e-SIC), presencialmente (SIC Presencial) e por correspondência física (cartas).

Pedido eletrônico

Instruções

1. Acesse o e-SIC (Sistema Eletrônico do Serviço de Informações ao Cidadão).

2. No sistema, clique em “Cadastre-se” para realizar o seu cadastro. Na própria tela de cadastro, você irá escolher seu nome de usuário e a senha de acesso

3. Acesse o sistema com seu nome de usuário e senha

4. Clique em “Registrar Pedido” e preencha o formulário de solicitação de pedido. Atenção: Antes de realizar o pedido, leia atentamente as dicas para o pedido e conheça os procedimentos que devem ser adotados para fazer sua solicitação

5. O e-SIC irá disponibilizar um número de protocolo que será enviado por e-mail. Guarde o seu número de protocolo, pois ele é o comprovante do cadastro da solicitação via sistema.

CIDADE DE SÃO PAULO
SUBPREFEITURA GUAIANASES