

RELATÓRIO DE OBRAS E AÇÕES DAS SUBPREFEITURAS DE SÃO PAULO

2021

SUBPREFEITURA MOOCA



Governo Aberto na
Cidade de São Paulo

Este relatório está disponível no site da Subprefeitura da Mooca e será debatido no Portal do Participe+ a partir de fevereiro de 2022. A população poderá enviar dúvidas, sugestões e comentários que serão respondidos pela Subprefeitura Mooca como estratégia de abertura do diálogo entre o poder público e a população.

Subprefeito

Danilo Antão Fernandes

Equipe Técnica responsável pelo relatório

Abner Inácio da Silva (Chefe de Gabinete), José Galan Frances (CPDU), Eduardo de Febo (Governo Local), Vicente Antonio Mariano Ferraz (CAF), Miguel Jodas (CPO), Thaís de Souza Sanches Flores (Comunicação e Imprensa), Paulo Henrique da Silva (Defesa Civil)

Informações de contato

Rua Taquari, 549 – Mooca

CEP: 03166-000

Telefone: 2618-9100

moocagab@smsub.prefeitura.sp.gov.br

SUMÁRIO

1. Atendimentos	4
1.1 Praça de Atendimento	4
2. Zeladoria e Obras	5
2.1 Projetos de tapa-buraco	5
2.2 Manejo de árvores	5
2.3 Serviços de drenagem	8
2.4 Manutenção de logradouros e galerias	9
2.5 Outros serviços	9
3. Ações de cultura, lazer, esportes e habitação	15
3.1 Cultura e Lazer	15
3.2 Esportes	15
3.3 Habitação	19
3.4 Outras	20
4. Ações de Defesa Civil	21
4.1 Defesa Civil	21
5. Orçamento da Subprefeitura	27
5.1 Previsão orçamentária	27
5.2 Execução orçamentária mensal	29
5.3 Compras e contratos	29
6. Participação Social	30
6.1 Conselho Participativo Municipal	30
6.2 Outros Conselhos e Órgãos Colegiados no território	31
7. Fiscalização	34
8. Outras Atividades	36
ANEXO I - INFORMAÇÕES SOBRE A SUBPREFEITURA	46
Estrutura da Subprefeitura	46
Território de abrangência da Subprefeitura	51
Equipamentos no território	56

As Subprefeituras têm o papel de receber pedidos e reclamações da população, solucionar os problemas apontados; preocupam-se com a educação, saúde e cultura de cada região, tentando sempre promover atividades para a população.

Além disso, elas cuidam da manutenção do sistema viário, da rede de drenagem, limpeza urbana, vigilância sanitária e epidemiológica, entre outros papéis que transformam, a cada dia, essas regiões da cidade em locais mais humanizados e cheios de vida.

Atendimentos

1.1 Praça de Atendimento

O serviço consiste na entrada de processos, protocolamento de processos, desbloqueio de senha web, atualização cadastral, CCM(,Cadastro de Contribuintes Mobiliários), 2º via de IPTU, 2º via de PPI (PROGRAMA DE PARCELAMENTO INCENTIVADO), todos os processos via sistema eletrônico – SEI.

A	B	C	D	E	F	G	H	I	J	K	L	M
Atividades	Janeiro	Fevereiro	Março	Abril	Maior	Junho	Julho	Agosto	Setembro	Outubro	Novembro	Dezembro
Senha Web	0	0	0	0	0	0	0	36	178	205	180	93
Atualização Cadastral IPTU	0	0	0	0	0	0	0	15	10	13	8	6
CCM	0	0	0	0	0	0	0	25	18	26	14	10
Validação senha Web	0	0	0	0	0	0	0	36	118	195	155	78
Desbloqueio senha Web	0	0	0	0	0	0	0	65	154	238	186	125
Consulta IPTU	0	0	0	0	0	0	0	0	25	12	5	0
Autuação de processo	0	0	0	0	0	0	0	40	55	54	36	24
Total:	0	0	0	0	0	0	0	217	558	743	584	336

Informamos que nos meses de janeiro a julho de 2021, a praça de atendimento manteve-se fechada por conta da pandemia.

2. Zeladoria e Obras

2.1 Projetos de tapa-buraco

O serviço de tapa buraco é realizado com a remoção do asfalto velho de toda a área no entorno do buraco, preenchendo-se então o local com asfalto novo, de forma nivelada ao pavimento.

Em 2021 o serviço de tapa buraco foi intensificado, sendo o primeiro ano completo a ser realizado de forma centralizada no Departamento de Zeladoria Urbana da Secretaria Municipal das Subprefeituras. Em média, a cidade contou com cerca de 118 equipes de tapa buraco na rua. O Tempo médio de atendimento foi reduzido em mais de 60% em toda cidade, comparado com dezembro de 2020.

Nesta subprefeitura em 2021, foram tapados 6.421 buracos, correspondentes a 77.692 m² de área e a 10.644 toneladas de massa asfáltica.



Fonte:

Relatório de medições extraído do Painel Zeladoria da base espelhada do Sistema de Gerenciamento de Zeladoria (SGZ).

2.2 Manejo de árvores

O serviço de manejo de árvores consiste no plantio, poda, remoção ou transplante de árvores. Pode acontecer por necessidades técnicas e de segurança. A subprefeitura realiza o plantio compensatório, ou seja, para cada árvore removida, outra é plantada.

Informações orçamentárias: orçamento x liquidação (SUB)

Esta subprefeitura em 2021, contou com uma média de 3 equipes, foram podadas 3.030 unidades, plantadas 177 unidades e removidas 251 unidades.

Fonte:

Relatório de medições extraído do Pannel Zeladoria da base espelhada do Sistema de Gerenciamento de Zeladoria (SGZ).







2.3 Serviços de drenagem

A realização de serviços de drenagem objetiva reduzir as áreas inundáveis da cidade e diminuir os prejuízos causados à população pelas enchentes. Sendo eles:

Limpeza de córregos: os córregos necessitam de limpeza periódica para evitar obstruções ao longo da sua extensão que possam prejudicar a canalização da água da chuva, provocando enchentes. Esta Subprefeitura em 2021, contou com uma média de 2 equipes, foram limpos 28.574 metros de extensão de córregos, correspondentes 150.241 m² de margens e a 40 toneladas de volume de detritos retirados.

Microdrenagem: o trabalho de limpeza da rede de microdrenagem é importante para que não ocorram os entupimentos e consequentemente alagamento de ruas e avenidas. É efetuada a limpeza mecânica do sistema de drenagem, constituído de galerias de águas pluviais, ramais, poços de visita e bocas de lobo, utilizando um equipamento de hidrojato. Nesta Subprefeitura em 2021, contou com uma média de 2 equipamentos, foram limpos 1.115 metros de galerias, 23.159 metros de ramais, 3.990 unidades de boca de lobo, 688 unidades de poços de visita.

2.4 Manutenção de logradouros e galerias

O serviço de manutenção de logradouros consiste nos reparos realizados nas calçadas, manutenção das guias e sarjetas e da área de passeio e nos equipamentos de drenagem como boca de lobo e poços de visita. Além disso, também é realizado a alvenaria em espaços específicos como a construção de canteiros de praças, muretas e etc. Esta Subprefeitura contou com uma média de 2 equipes, foram 979 metros de galerias reformadas(inclusive trocas de tampas) e 159 unidades de poços de visitas reformados(inclusive troca de tampas)

Fonte:

Relatório de medições extraído do Painel Zeladoria da base espelhada do Sistema de Gerenciamento de Zeladoria (SGZ).





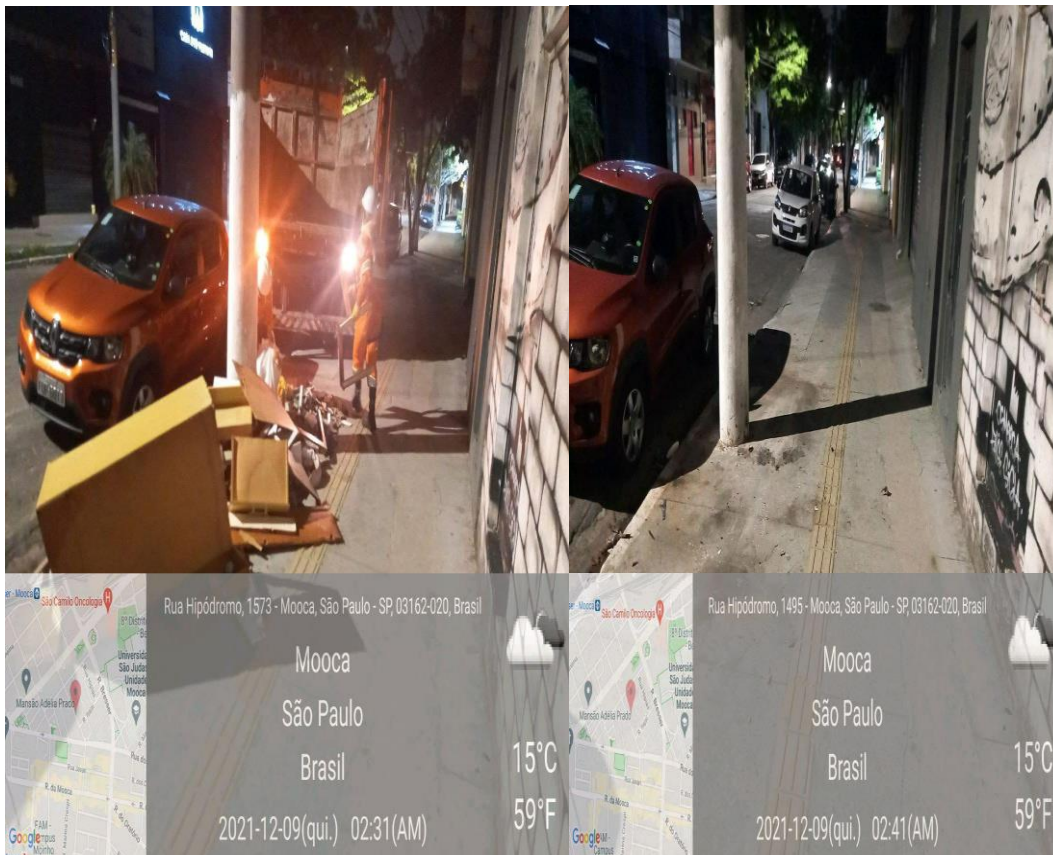

2.5 Outros serviços

No ano de 2021 foram adotadas 17 praças, segundo dados da Assessoria Jurídica, setor que ficou responsável por essa questão.

- Vários locais foram também revitalizados :

RUA BATISTA PARENTE, 512	1/2/2021	Mooca	Belém
RUA SAPUCAIA X PRAÇA BARÃO DO TIETE	1/2/2021	Mooca	Mooca
RUA BRESSER X AV ALCANTARA MACHADO	1/2/2021	Mooca	Brás
PRAÇA NOSSA SENHORA DA OLIVEIRA X ITURAMA	1/2/2021	Mooca	Pari
RUA CEL EMIDIO PIEDADEDA X RUA RODOVALHO DA FONSECA	1/2/2021	Mooca	Pari
RUA JOAQUIM CARLOS, 1235	1/16/2021	Mooca	Pari
RUA BEHRING, 146	1/16/2021	Mooca	Brás
RUA AZEVEDO JUNIOR, 77	1/16/2021	Mooca	Brás
RUA CAJURU X RUA LOPES COLTINHO	1/16/2021	Mooca	Belenzinho
RUA DR. MIGUEL PAULO CAPALBO	1/16/2021	Mooca	Pari
RUA ANDRE LEÃO X AV ALCANTARA MACHADO	1/30/2021	Mooca	Brás
AV SALIM FARAH MALUF X RUA SILVA	1/30/2021	Mooca	Água Rasa
RUA DO GASOMETRO, 755 LATERAL DO VD	1/30/2021	Mooca	Brás
RUA TAQUARYTINGA, OPOSTO AO N, 101	1/30/2021	Mooca	Mooca
RUA JOSE DE ALENCAR X AV RANGEL PESTANA	1/30/2021	Mooca	Brás
RUA SOUZA CALDAS DO NUMERO, 10 ATÉ AO 74	2/13/2021	Mooca	Brás
RUA MARQUES DE OLIVEIRA X RUA INACIO DE ARAUJO	2/13/2021	Mooca	Brás
RUA BRIGADEIRO MACHADO, 188	2/13/2021	Mooca	Brás
RUA CAJURU X RUA CESARIO ALVIM	2/13/2021	Mooca	Belenzinho
RUA DR CLEMENTINO X AV CELSO GARCIA	2/13/2021	Mooca	Belenzinho
RUA PADRE ADELINO X BOM SUCESSO (CANTEIRO)	2/27/2021	Mooca	Belenzinho
RUA SANTA LUCIA CANTEIRO CENTRAL X RUA MANGUANGUAPE	2/27/2021	Mooca	Tatuapé
RUA CEL SANDOVAL DE FIGUEIREDO X RUA VILELA	2/27/2021	Mooca	Tatuapé
RUA JAIBARAS, 364	2/27/2021	Mooca	Mooca
AV SALIM FARAH MALUF X RUA CIPRIANA MARTINES ZONTA	2/27/2021	Mooca	Água Rasa
Rua Martins Burchard, 246	2/27/2021	Mooca	Brás
AV. REGENTE FEIJO X AV ALVARO RAMOS	3/13/2021	MOOCA	Belém
RUA JOÃO TOBIAS X AV ALVARO RAMOS	3/13/2021	MOOCA	Belém
LARGO UBIRAJARA OPOSTO AO, N 78	3/13/2021	MOOCA	Belém
RUA JOÃO CAETANO X RUA BARRA DO TURVO	3/13/2021	MOOCA	Mooca
RUA DOS TRILHOS OPOSTO AO N 315	3/13/2021	MOOCA	Mooca
PRAÇA WILSON OLIVETO	3/27/2021	MOOCA	Mooca
RUA MESSIAS DE PINA X RUA BRESSER	3/27/2021	MOOCA	Mooca
LARGO SÃO JOSE DO BELEM X RUA JULIO DE CASTILHO	3/27/2021	MOOCA	Belém
RUA MARCOS ARRUDA, N 188	3/27/2021	MOOCA	Belém
RUA PAULO ANDRIGHETTI, N 1688	3/27/2021	MOOCA	Pari

RUA SANTA CLARA X RIO BONITO	4/10/2021	MOOCA	Pari
RUA DO GASOMETRO X RUA CORREIA DE ANDRADE	4/10/2021	MOOCA	Brás
RUA CORREIA DE ANDRADE, N 81	4/10/2021	MOOCA	Brás
RUA DO GASOMTRO, OPOSTO, N 81	4/10/2021	MOOCA	Brás
RUA MELO PEIXOTO X OPOSTO PÇA PADUA DIAS	4/10/2021	MOOCA	Tatuapé
Rua Santa Rosa x Av. Mercurio	4/24/2021	MOOCA	Brás
Praça dos Industriarios	4/24/2021	MOOCA	Mooca
Rua Flora x Rua Campos Sales	4/24/2021	MOOCA	Brás
Rua Caetano Pinto x Rua Torquato Neto	4/24/2021	MOOCA	Brás
Rua Visconde de Parnaíba x Rua Carneiro Leão	4/24/2021	MOOCA	Brás
Av Alcantara Machado x Rua André Leão	5/8/2021	MOOCA	Brás
Rua Visconde de Parnaíba x Rua da Figueira	5/8/2021	MOOCA	Mooca
Rua Visconde de Parnaíba x Rua Mem de Sá	5/8/2021	MOOCA	Mooca
Rua Cel Antonio Marcelo x Rua Major Otaviano	5/8/2021	MOOCA	Belém
Rua 21 de Abril x Rua São Leopoldo	5/8/2021	MOOCA	Brás
Rua Wandenkolk x Alcantara Machado	5/8/2021	Mooca	Mooca
Rua dos Trilhos (passarela)	5/22/2021	Mooca	Mooca
Rua Alama	5/22/2021	MOOCA	Tatuapé
Rua Tuiuti x Av cond Elisabeth de Rubiano	5/22/2021	MOOCA	Tatuapé
Rua José Tavares de Siqueira x Rua Santa Catarina	5/22/2021	MOOCA	Tatuapé
Rua José Tavares de Siqueira, Lateral do n, 543	5/22/2021	MOOCA	Tatuapé
Av. Salim Farah Maluf, 2003 lateral da Viela Mãe de Deus	5/22/2021	MOOCA	Tatuapé
Rua do Oratorio, 1670	6/5/2021	MOOCA	Mooca
Rua Visconde de Parnaíba oposto, 3043	6/5/2021	MOOCA	Mooca
Av. Celso Garcia x Estrada Velha da Penha	6/5/2021	MOOCA	Belém
Av Celso Garcia x Rua Intendencia	6/5/2021	MOOCA	Belém
Rua Bomfim x Rua Adelino de Almeida Castilho	6/5/2021	MOOCA	Tatuapé
Av Rangel Pestana, 921	6/19/2021	MOOCA	Brás
Rua Maria Daomitila x Av Mercurio	6/19/2021	MOOCA	Brás
Rua Assunção x Rua Mercurio	6/19/2021	MOOCA	Brás
Rua Itapira x Av da Mooca	6/19/2021	MOOCA	Brás
Rua Guarapuava x Rua Frei Gaspar	6/19/2021	MOOCA	Mooca
Rua Itajaí x Rua Bresser	7/3/2021	MOOCA	Mooca

Av Alcantara Machado x Rua Guarapuava	7/31/2021	MOOCA	Mooca
Av Alcantara Machado x Rua Piratininga	7/31/2021	MOOCA	Brás
Rua Santa Rosa x Av Mercurio	7/31/2021	MOOCA	Brás
R. José Erpaminondas de Oliveira, 360	8/14/2021	MOOCA	Tatuapé
Rua Artur Mota, 57 e 265	8/14/2021	MOOCA	Belém
Rua Behring, nº136	8/14/2021	MOOCA	Brás
Rua Mendes Junior oposto ao n, 110	8/14/2021	MOOCA	Brás
Rua Dom Joaquim de Mello canteiro Central	8/14/2021	MOOCA	Mooca
Rua Itiuba, nº312	8/28/2021	MOOCA	Água Rasa
Rua Maria Domitila oposto, 156	8/28/2021	MOOCA	Brás
Rua Toriba, 99	8/28/2021	MOOCA	Água Rasa
Rua Padre Adelino x Rua Jarinu	8/28/2021	MOOCA	Tatuapé
Rua Paulo de lima Correia oposto, 148	8/28/2021	MOOCA	Tatuapé
Rua Melo Peixoto	8/28/2021	Mooca	Tatuapé
R. Cel. Joaquim Antônio Dias, 188 na Praça	9/11/2021	MOOCA	Tatuapé
Rua Padre Adelino, lateral da ponte estaiada	9/11/2021	MOOCA	Tatuapé
Rua Dr. Costa Valente x Rua Dr. Almeida Lima	9/11/2021	MOOCA	Brás
Rua 21 de Abril x Rua Dr. Almeida Lima	9/11/2021	MOOCA	Brás
Rua Borges de Figueiredo, nº90	9/11/2021	MOOCA	Mooca
Avenida Celso Garcia x Rua Saldanha Marinho	9/11/2021	Mooca	Belém
Av. Celso Garcia & Rua Antonio de Barros	9/25/2021	MOOCA	Tatuapé
Av. Alvaro Ramos oposto, 1300	9/25/2021	MOOCA	Belém
Rua Mal. Barbacena, 302	9/25/2021	MOOCA	Tatuapé
Rua Paulo de lima Correia oposto, 140	9/25/2021	MOOCA	Tatuapé
RUA PIRAJA OPOSTO, 263	9/25/2021	MOOCA	Água Rasa
RUA PROFESSOR RAUL BRIQUET OPOSTO, 121	10/9/2021	MOOCA	Água Rasa
Rua Ibirá	10/9/2021	MOOCA	Mooca
AV LUCA OPOSTO, 230	10/9/2021	MOOCA	Água Rasa
Rua Dr. Murai x Praça Rolim de Moura	10/9/2021	MOOCA	Água Rasa
RUA CAMBARÁ, 95	10/9/2021	MOOCA	Mooca
Rua Frei Gaspar	10/23/2021	Mooca	Mooca
Rua Itaqui x Rua Valtier	10/23/2021	MOOCA	Brás
Rua Canindé x Rua João Teodoro	10/23/2021	MOOCA	Canindé
Rua Comendador Nestor Pereira, 75-A	10/23/2021	MOOCA	Canindé
Rua Padre vieira, oposto n, 174	10/23/2021	MOOCA	Canindé
Rua Camomil, oposto n, 574	10/23/2021	MOOCA	Canindé

Ações de cultura, lazer, esportes e habitação.

3.1 Cultura e Lazer

Por conta da Pandemia não foi autorizado nenhum evento.

O primeiro evento que a Subprefeitura autorizou no ano de 2021 e entrou com apoio, aconteceu dia 12 de dezembro de 2021 - Rolimã Fest, na Rua Jumana.

3.2 Esportes

Articular e integrar ações com as demais Supervisões;

Subsidiar o Coordenador quanto à implantação e acompanhamento das ações afetas à Supervisão;

Supervisionar a implantação e execução das políticas afetas à Supervisão no âmbito da Subprefeitura;

Subsidiar o Coordenador quanto a proposições e acompanhamento dos investimentos físicos financeiros para o desenvolvimento das ações da Supervisão;

Assegurar a produção e fluxo de informações sobre as ações da Supervisão.

Planejar e implementar as ações e programações de esportes e lazer na região, em conformidade à política e diretrizes fixadas pela administração municipal;

Supervisionar os equipamentos de esportes e lazer no âmbito da Subprefeitura;

Executar os programas regulamentares de esportes, voltados para a população em geral;

Implementar formas de gestão participativa nos equipamentos de esportes e lazer a partir das diretrizes fixadas;

Identificar e estabelecer parcerias para a execução de suas ações;

Avaliar os serviços prestados e emitir parecer técnico para a instância superior quanto à renovação de contratos ou convênios;

Articular suas ações aos demais programas, projetos e serviços da Coordenadoria;

Assegurar o fluxo de informações para a Seção de Informações Gerenciais

No decorrer do semestre foi-se realizada a Virada Esportiva 2021.

LOCALIDADES:

Parque Piqueri, localizado na Rua Tuiuti, 515 - Tatuapé: dias 4 e 5, das 9h às 12h - aulas de fitdance, funcional e aula kids.

CEE Mooca, localizado na Rua Taquari, 549 - Mooca: dia 5, das 14h às 17h - torneio de skate, roda de capoeira, jogos de vôlei de areia e futebol.

Essas atividades foram realizadas em conjunto com a Academia Pró 3 e o setor de esportes da FJU (Força Jovem Universal).

O total de pessoas beneficiadas nas aulas no Parque Piqueri foram o público que era convidado a participar conforme aceitassem o convite. Ou seja, a quantidade é indefinida.

Já as demais atividades no CEE Mooca alcançaram em torno de 200 pessoas.

Houve três patrocinadores locais que patrocinaram as atividades: Porto Café, Centro Integrado do Imigrante e Gráfica Compacto.

Custo:

Faixas: 500 reais

Camisetas: 810 reais

Cinco Pacotes de água: 50 reais





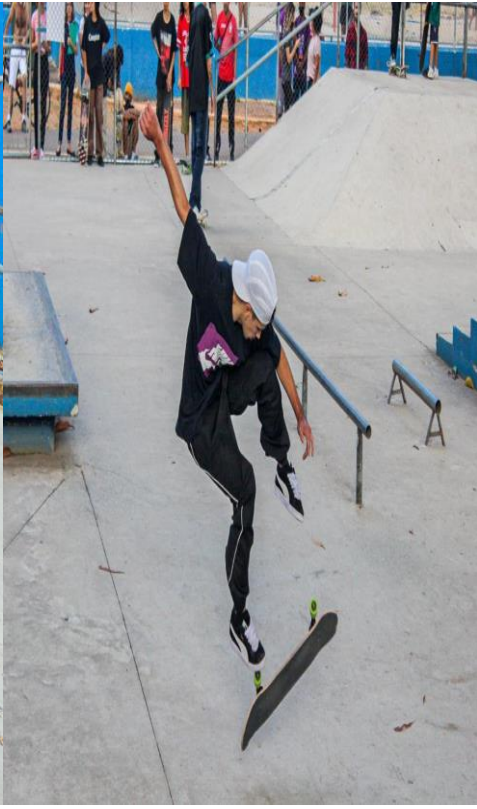



3.3 Habitação

O Órgão encarregado de planejar, organizar, coordenar, implementar projetos, programas e ações de habitação, de acordo com o programa de governo da área.

Com essa supervisão o setor fez visitas em conjunto com o Centro de referência de Assistência Social (CRAS) no decorrer do ano de 2021.

Devido à pandemia os projetos de habitação estão parados.



3.4 Outras

- Assistência aos imigrantes e refugiados do bairro

4. Ações de Defesa Civil

4.1 Defesa Civil

METODOLOGIA

A base utilizada foi delimitada pelas informações constantes do Sistema Integrado de Gestão de Relacionamento com o Cidadão (SIGRC) mês a mês. Dados extraídos mensalmente divergem dos anuais pela dinâmica das tratativas e nem todas as ocorrências do território são tratadas pela Diretoria Distrital de Defesa Civil (DDEC) em função do seu horário de funcionamento e são avaliadas por equipes de resposta. Na análise o mapeamento foram consideradas as seguintes variáveis: número de registros, mês do evento, serviço, caixa de resolução, tipo de solicitação (filtrado os eventos classificados como "única" e "agrupada mãe"). No histórico foram desconsiderados as ocorrências canceladas e indeferidas, segundo avaliação dos operadores do sistema no Centro de Controle Integrado (CCOI) da COMDEC lançado no SIGRC. No banco de dados convertido em planilha no

dados faltantes, incoerentes, duplicados e valores discrepantes ou extremos que também foram desconsiderados na tabela apresentada. Tais critérios vem sendo mantidos para efeito comparativo com anos anteriores e para manter a razoabilidade diante de eventual exame sistemático. As solicitações referente à alagamentos e inundação são registradas em quase totalidade dos casos a partir do município e não representam a integridade de pessoas e locais atingidos. O mesmo vale para as ocorrências de incêndio que são registrados a partir de solicitações de municípios ou outros órgãos.

O sistema SIGRC no uso diário apresenta algumas inconsistência como falhas na regionalização, cadastramento, reclassificação, cancelamento, indeferimento e agrupamento das solicitações e não foi dimensionado para as necessidades específicas da

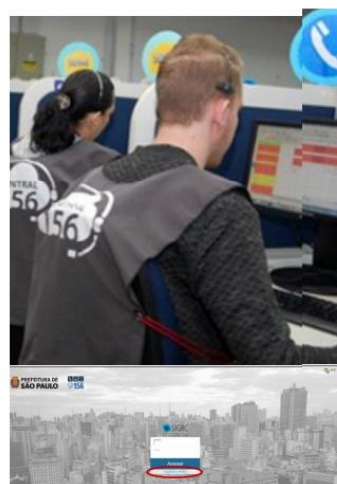

SÍNTESE DAS OCORRÊNCIAS 2021

GRUPO	NATUREZA	JAN	FEV	MAR	ABR	MAI	JUN	JUL	AGO	SET	OUT	NOV	DEZ	TOTAL	TOTAL GRUPO	PORCENTUAL
ÁRVORE	Queda de Árvore	22	33	34	8	7	6	4	8	12	8	10	10	162	443	68,89580093
	Queda de Galho	21	29	18	4	5	3	2	6	3	4	4	3	102		
	Risco Iminente de Queda de Árvore	20	28	30	12	14	14	6	15	10	10	11	9	179		
DESABAMENTO	Desabamento	3	2			1		2	6	1	1			16	73	11,35303266
	Risco de desabamento no	4	6	6	2	7	3	3	12	4	2	3	5	57		
DESILZAMENTO	Deslizamento													0	0	0
	Risco de Deslizamento													0		
ALAGAMENTO	Soterramento													0	5	0,777604977
	Alagamento			1							1		1	3		
EDIFÍCIO	Inundação		1	1										2	56	8,709175739
	Destelhamento					1								1		
	Infiltração	1	1	3		1	1							7		
VIA	Rachadura de Edificação	3	4	3	4	3	5	7	3	3	5	6	2	48	26	4,043545879
	Erosão	2	4	5	2			4		2	1		3	23		
	Rompimento de adutora													0		
INCÊNDIO	Rompimento de galeria de águas pluviais			2				1						3	13	2,021772939
	Vistoria pós Explosão													0		
	Fogo em Mato													0		
	Vistoria pós Incêndio				3		2			1	1			7		
	Produtos perigosos	2			1						1			4		
DIVERSOS	Vazamento de Gás						1	1						2	27	4,199066874
	Apoio a órgãos públicos							2						2		
	Obra de arte (danificada)	1	1			4			2	1				9		
	Queda de aeronave													0		
TOTAIS	79	109	103	38	44	36	32	53	42	35	36	36	643	643		

NOTA: Descartado ocorrências canceladas, indeferidas, duplicadas, reiteradas e encaminhadas para outros órgãos no SIGRC

DEFESA CIVIL EM NÚMEROS
MOOCA - 2021

643
OCORRÊNCIAS



PICO

FEVEREIRO 109 OCORRÊNCIAS

AGOSTO 12 RISCO DEDESABAMENTO

FEVEREIRO 62 QUEDA DE ÁRVORE E GALHO

Infográfico

OCORRÊNCIAS ACUMULADAS



JAN. À DEZ. 21 (valores arredondados)

Esta relacionada a árvore

Queda de árvore, queda de galho e risco iminente de queda

Refere-se à edificações

Rachadura, infiltração e destelhamento , exceto incêndio

Trata de desabamentos

Ou risco em edificações e muros

Envolve Via

Erosão, rompimento de galeria e adutora.

EVOLUÇÃO OCORRÊNCIAS 2020 - 2021

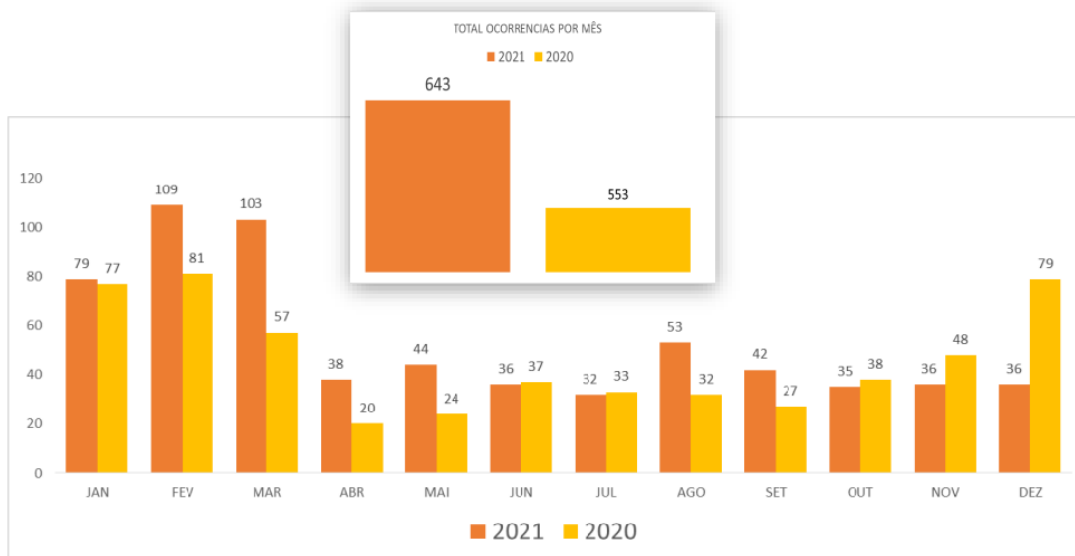

OCORRÊNCIAS POR TIPIFICAÇÃO

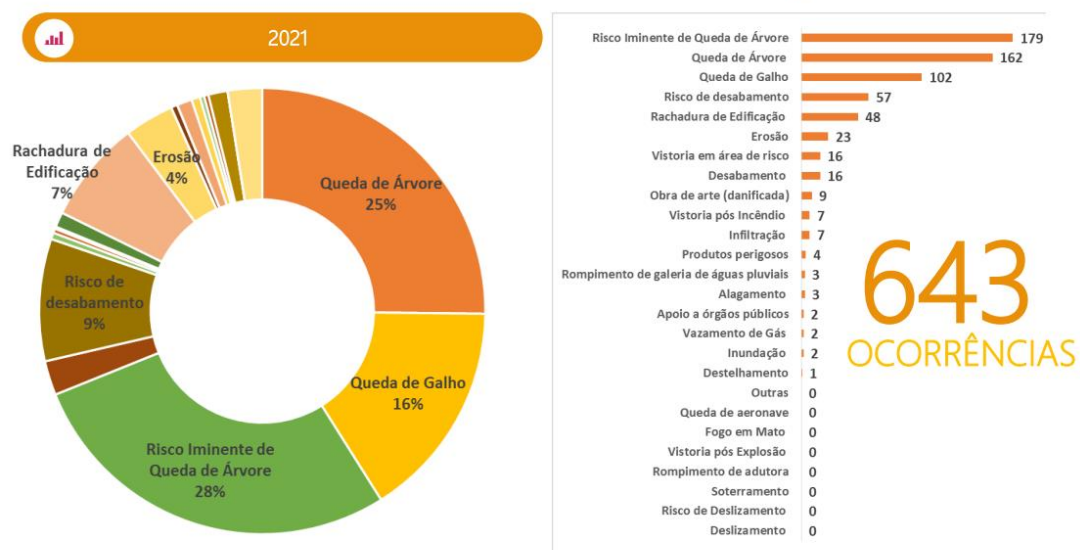

OCORRÊNCIAS RELEVANTES

SIGRC	DATA	EVENTO
25442634	11/04/2021	INCÊNDIO

LOGRADOURO
R. Assunção, 89 - Mooca

EVOLUÇÃO

Galpão que armazenava folhas secas teve as chamas debeladas pela ação de 6 VTR deslocadas para o local, sem vítimas. A Equipe de Resposta Comando foi acionada e constatou o comprometimento estrutural do imóvel e promoveu sua interdição emergencial total avaliada posteriormente pelos técnicos da Subprefeitura. A Defesa Civil ainda articulou a presença de um trator para remoção de detritos.



SIGRC	DATA	EVENTO
26743532	23/06/2021	Incêndio

LOGRADOURO
Estrada Velha da Penha, 100, V. Moreira - Subprefeitura Mooca



EVOLUÇÃO

Incêndio na Comunidade do Pau Queimado mobilizou 11 viaturas e 34 homens. Após o rescaldo a Defesa Civil representada no local pela Secretária da SMSU, Coordenador Geral da Defesa Civil, Diretor Distrital da Mooca e Equipe de Resposta Catumbi acionou os técnicos da Subprefeitura para avaliação em um imóvel de alvenaria em construção de três andares atingido pelo evento. Para o imóvel foi lavrado Auto de Interdição e constatado aproximadamente 40 barracos destruídos. Para as famílias desalojadas foi chamada a Assistência Social que articulou a entrega dos insumos pertinentes, utilizando como ponto de cadastramento a Sede da Comunidade. Estiveram no local também funcionários da ENEL, Delegado da 52ª DP e peritos.



G1
Incêndio atinge



Band
Incêndio atinge



CORREIO BRAZILIENSE
Incêndio destrói 40

OCORRÊNCIAS RELEVANTES

SIGRC DATA EVENTO
27114067 - 18/08/2021 - Desabamento

LOGRADOURO

R. Bresser, 1354 (Bras) - Mooca



EVOLUÇÃO

Corpo de Bombeiros solicitou apoio diante do desabamento, sem vítimas, e para o local se deslocou inicialmente a Equipe de Resposta Catumbi que solicitou a presença da ENEL e técnicos da Subprefeitura que promoveu a interdição total de um imóvel ao lado, interdição parcial em outro numeral com acompanhamento da CPDU.

SIGRC DATA EVENTO
27171992 - 27/08/2021 - Incêndio

LOGRADOURO

R. Engenheiro Pegado, 215 - Mooca

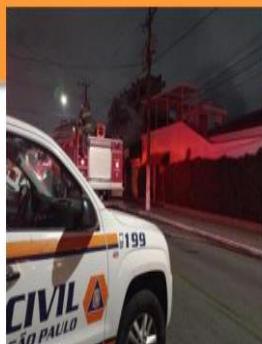

EVOLUÇÃO

Doze Viaturas do Corpo de Bombeiros atuaram no combate a incêndio em Empresa de Comunicação Visual, sem vítimas. Doze idosos de asilo vizinho foram levados para imóvel não afetado. E a Equipe de Resposta Comando tratou da Interdição Emergencial parcial. Posteriormente Técnicos da Subprefeitura efetuaram no total, quatro imóveis..

PARTICIPAÇÃO NO "PLANO DE CONTINGÊNCIA PARA SITUAÇÕES DE BAIXAS TEMPERATURAS

AÇÃO EXTRA

28/07 À 01/08/2021

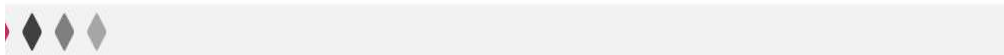

5.Orçamento da Subprefeitura

5.1 Previsão orçamentária

PROJEÇÃO ORÇAMENTÁRIA GERAL DA SUBPREFEITURA MOOCA							
Posição em 15/12/2021							
DOTAÇÃO ORÇAMENTÁRIA	DESCRIÇÃO	ORÇADO INICIAL	CONGELADO/ ANULADO	SUPLEMENTADO	SALDO TOTAL RESERVADO	SALDO TOTAL EMPENHADO	VALOR TOTAL LIQUIDADADO
65.10.15.122.3024.2100.33904600	Adm.da Subprefeitura - Auxílio Alimentação	1.497.870,00			1.285.684,81	1.285.684,81	1.285.684,81
65.10.15.122.3024.2100.33904900	Adm. da Subprefeitura - Auxílio Transporte	152.130,00			66.523,97	66.523,97	66.523,97
65.10.15.122.3024.2100.33903000	Adm da Subprefeitura - Auxílio Transporte	79.000,00			79.000,00	35.783,43	25.605,58
65.10.15.122.3024.2100.33904800	Adm. da Subprefeitura - Outros Auxílios	46.000,00			46.000,00	-	-
65.10.15.122.3024.2100.33903900	Adm da Subprefeitura - Serviços de Terceiros	3.170.000,00			3.170.000,00	2.941.439,78	2.359.410,81
65.10.15.122.3024.2100.31901100	Adm da Subprefeitura - Vencimentos dos Servidores	15.457.573,00			12.453.132,35	12.453.132,35	12.453.132,35
65.10.15.122.3024.2100.33903300	Adm da Subprefeitura - Despesas com Locomoção	157.000,00			157.000,00	93.186,67	1.610,74
65.10.15.452.3022.2339.33903000	Manutenção e Operação nos Serviços de Guias e Sarjetas -Aquisição de Materiais de Consumo	170.000,00		597.607,24	625.821,61	442.324,31	163.567,68
65.10.15.452.3022.2339.33903900	Manutenção e Operação nos Serviços de Guias e Sarjetas - Prestação de Serviços de Zeladoria	3.243.503,00	567.687,00	2.032.537,60	4.708.353,60	4.523.457,14	3.983.527,13
65.10.15.452.3022.2341.33903000	Manutenção de Vias e Áreas Públicas - Materiais de cons	170.000,00			170.000,00	169.543,25	141.975,15
65.10.15.452.3022.2341.33903900	Manutenção de Vias e Áreas Públicas - Prestação de Serviços de Zeladoria	493.497,00	123.014,13		370.482,87	368.541,58	317.418,63
65.10.17.512.3005.2367.33903900	Manutenção dos Sistemas de Drenagem - Prestação de Serviços de Zeladoria	6.086.992,00	1.000.000,00	1.508.163,82	6.595.155,82	5.928.253,05	4.985.366,42
65.10.15.452.3005.2705.33903900	Manutenção e Operação de Áreas Verdes e Vegetação Arbórea - Prestação de Serviços de Zeladoria	5.061.503,00	880.536,24	2.830.096,80	6.953.063,56	6.824.507,80	4.408.996,40
65.10.04.126.3011.2818.33903000	Aquisição de Materiais, Equipamentos e Serviços de Informática - Materiais de Consumo	8.000,00			8.000,00	228,00	-
65.10.04.126.3011.2818.33904000	Aquisição de Materiais, Equipamentos e Serviços de Informática - Serviços de Informática	75.000,00			75.000,00	75.000,00	41.316,74
65.10.15.451.3024.2999.33903900	Manutenção de Prédios Administrativos	10.000,00			10.000,00	-	-
	VALORES TOTAIS	35.878.068,00	2.571.237,37	6.968.405,46	36.773.218,59	35.207.606,14	30.234.136,41
	GASTOS COM SERVIÇOS DE ZELADORIA DOS BAIRROS				19.422.877,46	18.256.627,13	14.000.851,41

Posição Orçamentária por Atividade - dotação2100 - Administração da Subprefeitura	Empenhado	Liquidado
Nesta dotação são agrupados todos os gastos que a Subprefeitura tem para manter o bom andamento dos serviços administrativos, tais como: Consumo com concessionárias de serviços públicos como água e esgoto, eletricidade, telefonia e gás. Estão ainda contratados serviços de vigilância patrimonial, limpeza de ambientes, conservação e manutenção de plataforma elevatória, locomoção dos servidores para a realização de diversos serviços. Ainda temos a necessidade de aquisição de materiais de consumo, de escritório em geral, copos descartáveis, café, açúcar etc. Também estão inclusos os gastos com os vencimentos dos servidores, bem como os auxílios refeição, alimentação e transporte. Para maior elucidação, vamos separar os gastos para a manutenção de todas as Unidades que compõem esta		
Manutenção das Unidades	3.070.409,88	2.386.627,13
Despesas com Servidores	13.841.124,56	13.830.946,71
TOTAL	16.911.534,44	16.217.573,84
Posição Orçamentária por Atividade - dotação 2339 - Manutenção e Operação no Serviço de Guias e Sarjetas	Empenhado	Liquidado
Nesta dotação são realizados os serviços de rebaixamento e/ou realinhamento de guias, execução dos serviços de manutenção de sarjetas e sarjetões (com utilização de concreto usinado), passeios públicos e demais serviços que necessitam de reparações em alvenaria, através de equipes terceirizadas, todavia, os materiais de consumo necessários à realização dos referidos serviços são adquiridos pela Administração, quais sejam: cimento, areia, pedra, blocos de concreto, tijolos, madeiras em geral, guias,	4.965.781,45	4.147.094,81
Posição Orçamentária por Atividade - dotação 2341 - Manutenção de Vias e Áreas Públicas	Empenhado	Liquidado
Nesta dotação são realizados serviços de manutenção de vias e áreas públicas como passeios públicos, restauração de floreiras, demolições de alvenarias. Para tanto, contamos com a contratação de equipes terceirizadas, bem como, a locação de uma retro escavadeira, um caminhão munck e um caminhão pipa para auxiliar as equipes na execução dos serviços. Mais uma vez, os materiais de consumo, necessários aos citados serviços são de responsabilidade da Administração, estando nele os seguintes materiais: cimento, areia, pedra, tubos de concreto, tampões de poços de visita, lajes de concreto, madeiras em	538.084,83	459.393,78

Posição Orçamentária por Atividade - dotação 2367 - Manutenção dos Sistemas de Drenagem				Empenhado	Liquidado
Esta dotação destina-se aos serviços de limpeza, manutenção e conservação das galerias de águas pluviais, limpeza manual de córregos e canais, bem como os serviços de limpeza das galerias através de hidrojateamento. Contamos com a contratação de equipes para a realização dos referidos serviços, bem como, com a operação de equipamentos de hidrojateamento.				5.928.253,05	4.985.366,42
Posição Orçamentária por Atividade - dotação 2705 - Operação e Manutenção de Áreas Verdes e Vegetação Arbórea				Empenhado	Liquidado
Esta dotação destina-se à manutenção das áreas ajardinadas referentes às praças e canteiros, bem como, serviços de manejo de árvores. Contamos na execução dos referidos serviços com a contratação de equipes terceirizadas. Todavia, antes da execução destes serviços, são realizadas vistorias prévias, feitas por Engenheiros Agrônomos desta Subprefeitura, para avaliação dos exemplares arbóreos que				6.824.507,80	4.408.996,40
Posição Orçamentária por Atividade - dotação 2818 - Aquisição de Materiais, Equipamentos e Serviços de Informação e Comunicação				Empenhado	Liquidado
Esta dotação destina-se a suprir as necessidades da Subprefeitura com materiais e serviços relacionados a informática, no sentido de ampliar e modernizar o ambiente digital, agilizando o atendimento aos munícipes de forma geral. Por consta disso, contamos com contratos de locação de impressoras, aquisição de periféricos em geral, certificados digitais etc				75.228,00	41.316,74
Posição Orçamentária por Atividade - dotação 2999 - Manutenção de Prédios Administrativos				Empenhado	Liquidado
Esta dotação destina-se à manutenção dos prédios administrativos pertencentes à Subprefeitura, tais como serviços de limpeza de caixas d'água, instalação de vidros e outros destinados à conservação				-	-
Posição Orçamentária por Atividade - dotação 1170 - Intervenção, Urbanização e Melhoria de Bairros - Plano de Obras				Empenhado	Liquidado
Nesta dotação estão contempladas as obras necessárias à intervenção e urbanização de praças e espaços públicos, visando melhor atender à população, oferecendo um local de recreação e convivência. Também estão inseridas nesta dotação Emendas de Parlamentares que destinaram recursos para melhorias de praças, tais como: a implantação de Aparelhos de Ginástica. Abaixo, estão descritas as obras em execução/executada por esta Subprefeitura no exercício de 2021.					
Serviços de revitalização e implantação de Aparelhos de Ginástica nas áreas públicas localizadas à Rua Catarina Cortez e e Rua Pirajá, altura do nº 1442				35.764,32	-
Serviços de revitalização e implantação de Aparelhos de Ginástica nos seguintes locais: Praça Tinoco da Silva; Praça Pinto Duarte; Praça Joaquim Rodrigues e Praça Marcondes Ferraz				136.007,00	-
Serviços de revitalização e implantação de Aparelhos de Ginástica nos seguintes locais: Praça Barão de Aquiras; Praça Levi Carneiro; Praça Maria Saes Salinas; Praça São Luis do Curu e Praça Yoneko Higa				148.671,88	144.669,12
Serviços de revitalização e implantação de Aparelhos de Ginástica nos seguintes locais: Praça Cajobi; Praça à Rua Corumbaiiba x Rua Farol Paulistano; Praça Manuel Borges de Souza Nunes e Praça Professor Osório de Almeida.				118.642,79	118.642,79
Obras Executadas com recursos provenientes do FUNDURB - Fundo de Desenvolvimento Urbano				Empenhado	Liquidado
Serviços de revitalização de espaço público denominado Praça Major Guilherme Rudge, com fornecimento e instalação de equipamentos para exercícios físicos de pessoas idosas, bem como a acessibilidade para portadores de dificuldade motora.				145.750,08	144.066,12
Serviços de revitalização de espaço público denominado Praça José Moreno, com fornecimento e instalação de equipamentos para exercícios físicos de pessoas idosas, bem como a acessibilidade para portadores de deficiência física.				141.006,53	141.006,53
Readequação da área municipal localizada à Avenida Alcântara Machado nº 91, com instalação de gradil tipo parque e execução de passeio.				561.963,66	-

5.2 Execução orçamentária mensal

QUADRO DE GASTOS MÊS A MÊS POR DOTAÇÃO ORÇAMENTÁRIA 01/01/2021 À 12/12/2021												
DOTAÇÃO	JANEIRO	FEVEREIRO	MARÇO	ABRIL	MAIO	JUNHO	JULHO	AGOSTO	SETEMBRO	OUTUBRO	NOVEMBRO	DEZEMBRO
65.10.15.122.3024.2100.33904600	105.565,87	121.652,54	118.695,61	119.108,99	123.343,52	125.642,96	117.389,01	122.472,45	115.341,28	108.712,07	107.760,51	
65.10.15.122.3024.2100.33904900	9.214,66	10.811,71	703,66	5.505,75	6.423,72	4.671,62	4.625,40	7.075,45	6.477,78	5.526,09	5.488,13	
65.10.15.122.3024.2100.33903000				634,00	360,00	1.732,20	11.134,90	6.338,68	332,20	2.179,30	1.305,80	1.588,50
65.10.15.122.3024.2100.33904800												
65.10.15.122.3024.2100.33903900		112.547,07	233.145,90	231.860,21	152.771,44	270.058,30	217.836,34	232.929,44	301.921,14	238.046,80	258.366,33	109.927,84
65.10.15.122.3024.2100.31901100	1.105.499,27	1.128.218,42	1.183.267,12	1.153.595,21	1.130.946,27	1.197.979,33	1.099.496,04	1.092.187,45	1.108.402,96	1.129.218,52	1.124.322,76	
65.10.15.122.3024.2100.33903300			794,13								771,53	45,08
65.10.15.452.3022.2339.33903000			14.400,00	36.695,00		11.580,00	30.704,00		26.275,50	33.900,00	10.013,18	
65.10.15.452.3022.2339.33903900		146.985,58	238.762,36	486.475,32	456.428,92	696.247,50	591.883,48	370.135,77	387.633,74	119.617,62	257.274,34	232.082,50
65.10.15.452.3022.2341.33903000				32.655,20		11.580,00	3.498,00	7.372,20	26.120,00		18.999,90	41.749,85
65.10.15.452.3022.2341.33903900		32.707,51	38.251,87	27.068,16	35.145,50	18.845,95	50.257,27	31.176,20	32.692,88	31.176,20	1.305,29	18.791,50
65.10.17.512.3005.2367.33903900		179.068,65	392.363,98	584.792,38	563.762,51	585.256,23	489.023,47	526.986,08	475.981,28	473.532,38	502.452,53	209.146,93
65.10.15.452.3005.2705.33903900		310.867,08		894.017,78	586.193,37	310.867,08	583.150,70	310.867,08	421.319,87	439.499,59	223.167,05	329.046,80
65.10.04.126.3011.2818.33903000												
65.10.04.126.3011.2818.33904000			8.300,24	4.311,14	4.365,37	4.461,03		4.630,74	4.968,52	10.279,70		
65.10.15.451.3024.2999.33903900												
65.10.15.451.3022.1170.4490.3900												
65.10.15.451.3022.1170.44905100												
Emendas Parlamentares												263.311,91
FUNDURB												285.072,85
	1.220.279,80	2.042.858,56	2.228.684,87	3.576.719,14	3.059.740,62	3.238.922,20	3.198.997,61	2.712.171,54	2.907.467,15	2.591.688,27	2.511.227,35	1.490.763,56

5.3 Compras e contratos

As **Compras Públicas** são as **aquisições e contratações** de bens e serviços realizadas pela Prefeitura Municipal de São Paulo (PMSP). Para efetuar uma compra pública, é necessário que o órgão realize um **procedimento administrativo formal**, conhecido como **licitação**, cujos objetivos são a garantia da observância do princípio da isonomia, a seleção da proposta mais vantajosa e a promoção do desenvolvimento nacional sustentável..

Número da Publicação: [001/2021](#)

Licitador: Subprefeitura Mooca – SUB-MO

Modalidade: Pregão Eletrônico

Data de abertura: 15/04/2021

Objeto: Aquisição de Cimento Portland Composto, conforme especificações constantes do Edital.

6. PARTICIPAÇÃO SOCIAL

6.1 Conselho Participativo Municipal

O Conselho Participativo Municipal tem caráter eminentemente público e é um organismo autônomo da sociedade civil, reconhecido pelo Poder Público Municipal como instância de representação da população em cada Prefeitura Regional da cidade de São Paulo.

Este organismo servirá para que o cidadão exerça seu direito ao controle social por meio da fiscalização de ações e gastos públicos realizados no seu distrito e na sua Subprefeitura.

Estes conselhos também servirão para que os membros eleitos apresentem demandas, necessidades e prioridades para a região. Desta forma, fica garantida a participação direta da população nos atos da gestão pública.

São atribuições do Conselho Participativo Municipal:

Colaborar com a Coordenação de Articulação Política e Social no nível com sua função de articulação com diferentes segmentos da sociedade civil organizada:

Desenvolver ação integrada e complementar às áreas temáticas de conselhos, fóruns e outras formas de organização e representação da sociedade civil e de controle social do poder público, sem interferência ou sobreposição às funções destes mecanismos.

Zelar para que os direitos da população e os interesses públicos sejam atendidos nos serviços, programas e projetos públicos da região e comunicar oficialmente aos órgãos competentes em caso de deficiências neste atendimento.

Monitorar no âmbito do seu território a execução orçamentária, a evolução dos indicadores de desempenho dos serviços públicos, a execução do Plano de Metas e outras ferramentas de controle social com base territorial.

Colaborar no planejamento, mobilização, execução, sistematização e acompanhamento de audiências públicas e outras iniciativas de participação popular do Executivo.

Manter comunicação com os conselhos gestores de equipamentos públicos municipais do território do distrito e subprefeitura visando a articular ações e contribuir com as coordenações.

Ao longo do segundo semestre foram feitos diversos atendimentos por parte da Subprefeitura Mooca, a saber, conforme relação abaixo.

Permanente ação de coibição na Feira do Rolo - Prudente de Moraes e Rua Frei Gaspar

Zeladoria nas Ruas dos Trilhos, Javari, Ernesto de Castro, Piratininga, Paes de Barros, Taquari, 21 de Abril, Bresser,

Atendimento do Coordenador quanto a necessidades dos distritos sendo em seguida agenda e realizada reunião com os Conselheiros,

Apoio junto ao orçamento participativo, com informações precisas de todas as demandas pedidas pelos conselheiros.

Melhoramentos na praça ao lado da Simão de Toledo Piza e na Pça Pinto Duarte

Recolhimento de entulhos nos logradouros Palmorico de Monaco, Domingos Paiva, Rua da Alegria, Praça Cantinho do Imigrante, Simão de Toledo Piza, Almirante Brasil, Guarapuava e Frei Gaspar

Ação junto com a Empresa Sustentare para jardim na Rua Frei Gaspar

Por conta da pandemia e em atendimento a Portaria 03/Pref/CC/SERS/2020, todas as reuniões ordinárias e extraordinárias foram feitas de forma remota.

Pelo Processo SEI 6046-2021/0002866-3 foi solicitada iluminação pública em alguns logradouros na região do Brás, o que foi prontamente atendido.

Processo SEI 6017.2021/0021399-3 Referente ao Plano de Metas – Foi feita a priorização de propostas dos munícipes para o PLOA 2022.

Não houve despesas com o Conselho Participativo Municipal no ano de 2021.

6.2 Outros Conselhos e Órgãos Colegiados no território

O CADES - Conselho Municipal do Meio Ambiente e Desenvolvimento Sustentável, instituído nos termos dos artigos 22 da Lei n.º 11.426, de 18 de Outubro de 1993, é um órgão consultivo e deliberativo em questões referentes à preservação, conservação, defesa, recuperação e melhoria do meio ambiente natural, construído e do trabalho, em todo o território do Município de São Paulo. Seu funcionamento foi regulamentado pelo decreto nº 33.804, de 17 de novembro de 1993.

Constituído de forma bipartite, seus componentes são 50% eleitos pela sociedade civil e 50% por representantes do poder público. O mandato dos conselheiros é de dois anos, cabendo duas reconduções, por igual período.



Conselho Regional de Meio ambiente,
Desenvolvimento Sustentável
e Cultura de Paz

Com o advento do surto de Covid, todas as atividades foram canceladas.

Em 2021 realizamos o evento na praça do lar Sírio com o Plantio de 8 árvores com a presença de muitas crianças e pais.

Criamos a campanha Mooca mais Verde onde realizamos o levantamento de aproximadamente uma centena de locais que gostariam de ter uma árvore plantada.

Monitoramos através dos conselheiros todas as árvores que foram plantadas pela Secretaria do Verde nos bairros que envolvem a sub Mooca.

Documentamos várias podas erradas nas árvores e cortes não solicitados para a prefeitura de SP.

Realizamos muitas oficinas gratuitas na Horta das Flores, aberta à todos os interessados sobre inúmeros temas entre eles: plantio em pequenos espaços, pragas e fungos em plantas, compostagem, ervas aromáticas e medicinais, orquídeas etc.

Através de 03 faculdades de nossa região, Uninove, Unip e Cantareira realizamos dezenas de estágios presenciais na Horta das Flores sobre biologia e educação ambiental com os professores das respectivas faculdades.



CONSEG – CONSELHO DE SEGURANÇA

Podemos dizer que os **CONSEGS** são entidades de apoio às forças policiais, que representam grupos de pessoas de uma mesma comunidade, que se reúnem para discutir, planejar, analisar e acompanhar as soluções dos problemas que refletem na segurança e na qualidade de vida local.

Aos interessados em participar das reuniões de seu bairro, indicaremos os e-mails dos presidentes para consultas de datas, locais e horários.

Nesta Subprefeitura Mooca, temos 8 CONSEG's a saber:

1 – CONSEG 8º DP – Brás/Mooca/Belenzinho

Presidente: Wanda Herrero

Wandah.mooca@gmail.com

2 – CONSEG 12º DP – Pari/Brás /Canindé

Presidente: Tânia Pina

pariconseg@gmail.com

3 – CONSEG 18º DP- Moca / Pq da Mooca

Presidente: Edgard Roberto Rodrigues de Moraes

errmoraes@yahoo.com.br

4 – CONSEG 29º DP – Vila Diva / Água Rasa

Presidente: Ivan Fatoreto

ivanfatoreto@hotmail.com

5 - CONSEG 30º DP – Tatuapé

Presidente: Inez Martarelli

martareliinez@gmail.com

6 – CONSEG 52º DP – Parque São Jorge

Presidente: Rogério Félix

r.felix.m@hotmail.com

7 – CONSEG 57º DP – Mooca

Presidente: Angelo Vanderlei Furino

Conseg57dp@gmail.com

8 – CONSEG 81º DP – Belém

Presidente: Norberto Mensório

norbertopanifax@uol.com.br

7. Fiscalização

CPDU – Coordenadoria de Planejamento e Desenvolvimento urbano

A Coordenadoria de Planejamento e Desenvolvimento Urbano (CPDU) tem a função planejamento urbano, habitacional e dos transportes, controle e fiscalização do uso do solo, conservação e preservação do meio ambiente e atividades afins. As principais atribuições do setor são:

Planejar, coordenar e analisar os projetos e processos de uso e ocupação do solo, no que diz respeito a áreas particulares.

Emitir orientações para a instalação de atividades econômicas, equipamentos e outros empreendimentos que interfiram na estrutura e paisagem urbana.

Fiscalizar obras e atividades de particulares, bancas de jornal, publicidade, feiras livres, podas ou cortes de árvores.

Fazer intimações e interdições, emitir certidões, alvarás, autos, documentos.

UNIDADE TÉCNICA DE APROVAÇÃO:

PROCESSOS FÍSICOS:

Total de processos tramitados: 282

Total de processos deferidos / indeferidos: 148

Total em análise: 35

PROCESSOS SLCE;

Total de Processos tramitados (comunicados): 924

Total de processos deferidos: 156

Total de processos indeferidos: 380

Total em análise: 126

GERAL:

Estimativa de atendimento técnico: 2000(presencial e virtual)

Estimativa de e-mails respondidos: 1497

UNIDADE TÉCNICA DE LICENCIAMENTO

Total de processos tramitados: 885

Total de processos deferidos:239

Total de processos indeferidos: 465

Estimativa de atendimento técnico: 250 (presencial)

Estimativa de e-mails respondidos: 960 (inclui atendimentos técnicos, comunique-se e reconsideração)

UNIDADE DE AUTOS DE INFRAÇÃO - UNAI

Processos no SEI: 441

Certidões de Multas: 169

Publicações de Despachos: 389

Documentos gerados :2271

Trabalho de busca e cadastramento de CPF/CNPJ em autos de multa, em auxílio à SFISC: de aproximadamente 2200 autos de multa, registrados no sistema, aproximadamente 1700.

Processos no SIMPROC:

Recebidos: 41

Encaminhados: 19

ANO	POSTURA	QTDE DEMANDA	QTDE FISCALIZAÇÃO	QTDE AUTO FISCALIZAÇÃO	QTDE MULTA	VALOR
2019	ATIVIDADE	292	345	221	115	1351549.17
2019	MPL	102	148	141	141	1225490.34
2019	OBRAS PARTICULARES	538	857	704	516	64682194.97
2019	POSTURA EM GERAL	851	906	194	165	11527431.14
2020	ATIVIDADE	224	231	202	140	1819989.59
2020	MPL	87	102	99	99	629435.56
2020	OBRAS PARTICULARES	256	403	409	332	95327760.48
2020	POSTURA EM GERAL	294	320	127	111	6208814.93
2021	ATIVIDADE	244	253	216	108	1771528.84
2021	MPL	95	117	113	113	622735.67
2021	OBRAS PARTICULARES	304	453	433	366	137858262.64
2021	POSTURA EM GERAL	589	638	215	159	3429352.26

8. OUTRAS ATIVIDADES

Pontos Revitalizados:

RUA BATISTA PARENTE, 512	1/2/2021	Mooca	Belém
RUA SAPUCAIA X PRAÇA BARÃO DO TIETE	1/2/2021	Mooca	Mooca
RUA BRESSER X AV ALCANTARA MACHADO	1/2/2021	Mooca	Brás
PRAÇA NOSSA SENHORA DA OLIVEIRA X ITURAMA	1/2/2021	Mooca	Pari
RUA CEL EMIDIO PIEDADEDA X RUA RODOVALHO DA FONSECA	1/2/2021	Mooca	Pari
RUA JOAQUIM CARLOS, 1235	1/16/2021	Mooca	Pari
RUA BEHRING, 146	1/16/2021	Mooca	Brás
RUA AZEVEDO JUNIOR, 77	1/16/2021	Mooca	Brás
RUA CAJURU X RUA LOPES COLTINHO	1/16/2021	Mooca	Belenzinho
RUA DR. MIGUEL PAULO CAPALBO	1/16/2021	Mooca	Pari
RUA ANDRE LEÃO X AV ALCANTARA MACHADO	1/30/2021	Mooca	Brás
AV SALIM FARAH MALUF X RUA SILVA	1/30/2021	Mooca	Água Rasa
RUA DO GASOMETRO, 755 LATERAL DO VD	1/30/2021	Mooca	Brás
RUA TAQUARYTINGA, OPOSTO AO N, 101	1/30/2021	Mooca	Mooca
RUA JOSE DE ALENCAR X AV RANGEL PESTANA	1/30/2021	Mooca	Brás
RUA SOUZA CALDAS DO NUMERO, 10 ATÉ AO 74	2/13/2021	Mooca	Brás
RUA MARQUES DE OLIVEIRA X RUA INACIO DE ARAUJO	2/13/2021	Mooca	Brás
RUA BRIGADEIRO MACHADO, 188	2/13/2021	Mooca	Brás
RUA CAJURU X RUA CESARIO ALVIM	2/13/2021	Mooca	Belenzinho
RUA DR CLEMENTINO X AV CELSO GARCIA	2/13/2021	Mooca	Belenzinho
RUA PADRE ADELINO X BOM SUCESSO (CANTEIRO)	2/27/2021	Mooca	Belenzinho
RUA SANTA LUCIA CANTEIRO CENTRAL X RUA MANGUANGUAPE	2/27/2021	Mooca	Tatuapé
RUA CEL SANDOVAL DE FIGUEIREDO X RUA VILELA	2/27/2021	Mooca	Tatuapé
RUA JAIBARAS, 364	2/27/2021	Mooca	Mooca
AV SALIM FARAH MALUF X RUA CIPRIANA MARTINES ZONTA	2/27/2021	Mooca	Água Rasa
Rua Martins Burchard, 246	2/27/2021	Mooca	Brás
AV. REGENTE FEIJO X AV ALVARO RAMOS	3/13/2021	MOOCA	Belém
RUA JOÃO TOBIAS X AV ALVARO RAMOS	3/13/2021	MOOCA	Belém
LARGO UBIRAJARA OPOSTO AO, N 78	3/13/2021	MOOCA	Belém
RUA JOÃO CAETANO X RUA BARRA DO TURVO	3/13/2021	MOOCA	Mooca
RUA DOS TRILHOS OPOSTO AO N 315	3/13/2021	MOOCA	Mooca
PRAÇA WILSON OLIVETO	3/27/2021	MOOCA	Mooca
RUA MESSIAS DE PINA X RUA BRESSER	3/27/2021	MOOCA	Mooca
LARGO SÃO JOSE DO BELEM X RUA JULIO DE CASTILHO	3/27/2021	MOOCA	Belém
RUA MARCOS ARRUDA, N 188	3/27/2021	MOOCA	Belém
RUA PAULO ANDRIGHETTI, N 1688	3/27/2021	MOOCA	Pari

RUA SANTA CLARA X RIO BONITO	4/10/2021	MOOCA	Pari
RUA DO GASOMETRO X RUA CORREIA DE ANDRADE	4/10/2021	MOOCA	Brás
RUA CORREIA DE ANDRADE, N 81	4/10/2021	MOOCA	Brás
RUA DO GASOMETRO, OPOSTO, N 81	4/10/2021	MOOCA	Brás
RUA MELO PEIXOTO X OPOSTO PÇA PADUA DIAS	4/10/2021	MOOCA	Tatuapé
Rua Santa Rosa x Av. Mercurio	4/24/2021	MOOCA	Brás
Praça dos Industriarios	4/24/2021	MOOCA	Mooca
Rua Flora x Rua Campos Sales	4/24/2021	MOOCA	Brás
Rua Caetano Pinto x Rua Torquato Neto	4/24/2021	MOOCA	Brás
Rua Visconde de Parnaíba x Rua Carneiro Leão	4/24/2021	MOOCA	Brás
Av Alcantara Machado x Rua André Leão	5/8/2021	MOOCA	Brás
Rua Visconde de Parnaíba x Rua da Figueira	5/8/2021	MOOCA	Mooca
Rua Visconde de Parnaíba x Rua Mem de Sá	5/8/2021	MOOCA	Mooca
Rua Cel Antonio Marcelo x Rua Major Otaviano	5/8/2021	MOOCA	Belém
Rua 21 de Abril x Rua São Leopoldo	5/8/2021	MOOCA	Brás
Rua Wandenkolk x Alcantara Machado	5/8/2021	Mooca	Mooca
Rua dos Trilhos (passarela)	5/22/2021	Mooca	Mooca
Rua Alama	5/22/2021	MOOCA	Tatuapé
Rua Tuiuti x Av cond Elisabeth de Rubiano	5/22/2021	MOOCA	Tatuapé
Rua José Tavares de Siqueira x Rua Santa Catarina	5/22/2021	MOOCA	Tatuapé
Rua José Tavares de Siqueira, Lateral do n, 543	5/22/2021	MOOCA	Tatuapé
Av. Salim Farah Maluf, 2003 lateral da Viela Mãe de Deus	5/22/2021	MOOCA	Tatuapé
Rua do Oratorio, 1670	6/5/2021	MOOCA	Mooca
Rua Visconde de Parnaíba oposto, 3043	6/5/2021	MOOCA	Mooca
Av. Celso Garcia x Estrada Velha da Penha	6/5/2021	MOOCA	Belém
Av Celso Garcia x Rua Intendencia	6/5/2021	MOOCA	Belém
Rua Bomfim x Rua Adelino de Almeida Castilho	6/5/2021	MOOCA	Tatuapé
Av Rangel Pestana, 921	6/19/2021	MOOCA	Brás
Rua Maria Daomitila x Av Mercurio	6/19/2021	MOOCA	Brás
Rua Assunção x Rua Mercurio	6/19/2021	MOOCA	Brás
Rua Itapira x Av da Mooca	6/19/2021	MOOCA	Brás
Rua Guarapuava x Rua Frei Gaspar	6/19/2021	MOOCA	Mooca
Rua Itajaí x Rua Bresser	7/3/2021	MOOCA	Mooca

Rua Itajaí x Rua Bresser	7/3/2021	MOOCA	Mooca
Rua Visconde de Parnaíba, 636	7/3/2021	MOOCA	Mooca
Rua do Gasometro x Rua Jairo Goes	7/3/2021	MOOCA	Brás
Rua Monsenhor Andrade x Av Rangel Pestana	7/3/2021	MOOCA	Brás
Av. Rangel Pestana oposto Rua Cap Faustino de Lima	7/3/2021	MOOCA	Brás
Rua Entá Lateral, 108	7/17/2021	MOOCA	Mooca
Rua Entá Lateral, 202	7/17/2021	MOOCA	Mooca
Rua Entá Lateral x Rua do Oratorio	7/17/2021	MOOCA	Mooca
Rua Ilansa x Praça Dr. Luiz KulaY	7/17/2021	MOOCA	Mooca
Rua Sanches de Aguiar x Viaduto Montesina	7/17/2021	MOOCA	Água Rasa
Rua Manoel Pereira Lobo x Av Alvaro Ramos	7/31/2021	MOOCA	Belém
Av Alcantara Machado x Rua Rocha Pita	7/31/2021	MOOCA	Mooca
Av Alcantara Machado x Rua Guarapuava	7/31/2021	MOOCA	Mooca
Av Alcantara Machado x Rua Piratininga	7/31/2021	MOOCA	Brás
Rua Santa Rosa x Av Mercurio	7/31/2021	MOOCA	Brás
R. José Erpaminondas de Oliveira, 360	8/14/2021	MOOCA	Tatuapé
Rua Artur Mota, 57 e 265	8/14/2021	MOOCA	Belém
Rua Behring, nº136	8/14/2021	MOOCA	Brás
Rua Mendes Junior oposto ao n, 110	8/14/2021	MOOCA	Brás
Rua Dom Joaquim de Mello canteiro Central	8/14/2021	MOOCA	Mooca
Rua Itiuba, nº312	8/28/2021	MOOCA	Água Rasa
Rua Maria Domitila oposto, 156	8/28/2021	MOOCA	Brás
Rua Toriba, 99	8/28/2021	MOOCA	Água Rasa
Rua Padre Adelino x Rua Jarinu	8/28/2021	MOOCA	Tatuapé
Rua Paulo de lima Correia oposto, 148	8/28/2021	MOOCA	Tatuapé
Rua Melo Peixoto	8/28/2021	Mooca	Tatuapé
R. Cel. Joaquim Antônio Dias, 188 na Praça	9/11/2021	MOOCA	Tatuapé
Rua Padre Adelino, lateral da ponte estaiada	9/11/2021	MOOCA	Tatuapé
Rua Dr. Costa Valente x Rua Dr. Almeida Lima	9/11/2021	MOOCA	Brás
Rua 21 de Abril x Rua Dr. Almeida Lima	9/11/2021	MOOCA	Brás
Rua Borges de Figueiredo, nº90	9/11/2021	MOOCA	Mooca
Avenida Celso Garcia x Rua Saldanha Marinho	9/11/2021	Mooca	Belém
Av. Celso Garcia & Rua Antonio de Barros	9/25/2021	MOOCA	Tatuapé
Av. Alvaro Ramos oposto, 1300	9/25/2021	MOOCA	Belém
Rua Mal. Barbacena, 302	9/25/2021	MOOCA	Tatuapé

Rua Paulo de lima Correia oposito, 140	9/25/2021	MOOCA	Tatuapé
RUA PIRAJA OPOSTO, 263	9/25/2021	MOOCA	Água Rasa
RUA PROFESSOR RAUL BRIQUET OPOSTO, 121	10/9/2021	MOOCA	Água Rasa
Rua Ibirá	10/9/2021	MOOCA	Mooca
AV LUCA OPOSTO, 230	10/9/2021	MOOCA	Água Rasa
Rua Dr. Murai x Praça Rolim de Moura	10/9/2021	MOOCA	Água Rasa
RUA CAMBARÁ, 95	10/9/2021	MOOCA	Mooca
Rua Frei Gaspar	10/23/2021	Mooca	Mooca
Rua Itaquí x Rua Valtier	10/23/2021	MOOCA	Brás
Rua Canindé x Rua João Teodoro	10/23/2021	MOOCA	Canindé
Rua Comendador Nestor Pereira, 75-A	10/23/2021	MOOCA	Canindé
Rua Padre vieira, oposito n, 174	10/23/2021	MOOCA	Canindé
Rua Camomil, oposito n, 574	10/23/2021	MOOCA	Canindé

Eventos:

Janeiro/2021

1 – Encontro dos Produtores Mooca – Largo São José do Maranhão, largo são José do Belém, Praça General Humberto de Souza Melo

Objetivo: Produção de HORT FRUTI no cinturão verde de SP, trazendo produtos frescos e saudáveis para a mesa do consumidor.

2 – Feira de Artesanato – Praça Coronel Sandoval Figueiredo

3 - Trabalho Evangélico – Igreja Universal

4 – Divulgação do Centro de Cidadania LGBTI – Lauda Vermont

Fevereiro/2021

1 – Trabalho Evangélico – igreja Universal

2 – Encontro dos Produtores – Praça Silvio Romero

3 - Feira Gastronômica – Praça Agente Cícero – Brás – período 23/2 a 23/5/21

Março/2021

1 – Treinamento de viaturas – Polícia Militar - Rua Bresser

2 – Trabalho Evangélico – Igreja universal

Abril/2021

1 – Trabalho Evangélico – igreja Universal

Mai/2021

1 – Trabalho Evangélico – Igreja Universal – Rua da Figueira s/nº

2 – Trabalho Voluntário – Igreja Mundial do poder de Deus

3 – Drive Thru Solidário – Abutre's Moto Clube – Rua Serra de Bragança

4 – Drive Thru Solidário – Blocos de Carnaval da Mooca – Rua dos Trilhos

5 – Feira Gastronômica – Praça Agente Cícero

6 – Feira Solidária Carrão – Praça José Giudice

Junho/2021

1 – Trabalho Evangélico – Igreja Universal – Largo da Concordia

2 – Feira Gastronômica – Praça Agente Cícero

3 – Trabalho Evangélico – Igreja Universal

Julho/2021

1 – Aniversário da Mooca – Pizzaria Sacada

Agosto/2021

1 – Unidade Móvel Centro de Cidadania LGBTI – Laura Vermont – Praça Silvio Romero

2 – Feira Cultural e Gastronômica Africana – Interessado: SAMBESP – Sindicato dos ambulantes Brasileiros e Estrangeiros do Estado de SP-

3 – Feira dos Produtores Rua São Felipe

4 – Feira Solidária Mooca – Rua do hipódromo

5 – Feira Solidária Carrão – Praça José Giudice

6 – Encontro dos Produtores – Praça Silvio Romero

7 – Drive Thru Solidário – Abutre's Moto Clube

8 – Feira Gastronômica – Praça Agente Cícero

Setembro/2021

1 - Trabalho Evangélico – Igreja Universal

2 – 8º Encontro de Fuscas e Carros antigos da old cars – Praça presidente Kennedy

3 – Unidade Móvel – Centro de Cidadania LGBTI – Laura Vermont

4 – Trabalho Voluntário de Conforto Espiritual – Igreja Mundial do Poder de Deus

5 – Feira dos Produtores – Rua São Felipe

Outubro/2021

1 – Festa em comemoração ao dia do nordestino

2 – Trabalho evangelístico – Igreja Universal – Largo da Concórdia

3 – Evento Pet – Local: Parcão – rua Intendência 231

4 – Encontro de fuscas e carros antigos da old cars 100 freios

5 – Drive Thru Solidário Abutre's Moto Clube - Rua Serra de Bragança, 174

6 – Passeio Ciclístico – Paróquia São João Batista do Brás

7 – dia das Crianças – Rua Nelson Cruz

8 – Festival Gastronômico - Praça Presidente Kennedy

9 – Serviços de Saúde – Drogaria Sinete – Lgo São José do Belém

10 – Stop Depression – Praça Visconde de Souza Fontes

Novembro/2021

- 1 – Feira Cultural Africana – Praça Agente Cícero
- 2 – Encontro dos Produtores – Praça Silvio Romero
- 3 – Drive Thru Solidário – Abutre's Moto clube – Rua Serra de Bragança, 174
- 4 – Feira Solidária Mooca – Rua do hipódromo, altura do 872
- 5 – Feira Beneficente – praça Visconde de Souza Fontes

Dezembro/2021

- 1 – Rolimã Fest – Rua Jumana
- 2 – Playground Tatuapé vem aí SP – Praça N. Sra. Do Bom Parto
- 3 – Feira Beneficente – praça Visconde de Souza Fontes
- 4 – Centro de Testagem e Aconselhamento – CT Itinerante
- 5 – Trabalho Evangélico – igreja Universal – Largo da Concórdia
- 6 – Ferinha de Economia Criativa – Gastronomia e Artesanato – Praça Agente Cícero
- 7 – Feira Gastronômica – Praça do Relógio
- 8 – Drive Thru Solidário – Abutre's moto clube
- 9 – Laço Vermelho – Luta contra a AIDS – Lg. Da Concórdia
- 10 – Encontro de fuscas e carros antigos da old cars 100 freios
- 11 – 26ª Festa do imigrante Rua Visconde de Parnaíba
- 12 – Evento Musical – “Lado a lado” – paróquia Nossa Senhora da Conceição -
- 13 – Feira de Arte, artesanato, cultural e gastronomia da Rua Coimbra

SUGESP – SUPERVISÃO DE GESTÃO DE PESSOAS

- 180 SERVIDORES ATIVOS
- ATENDIMENTO AOS INATIVOS
- RECADASTRAMENTO

CONVÊNIOS

O **Convênio** é um **acordo** firmado entre a **Prefeitura Municipal de São Paulo (PMSP)** ou seus entes da administração direta e indireta e **uma entidade** da administração pública municipal, estadual, federal ou distrital ou organizações particulares sem fins lucrativos, para buscar **objetivos de interesse comum** entre as partes.

O **convênio** pode ser considerado um **negócio jurídico de cooperação**, no qual todas as partes trabalham juntas para alcançar determinada finalidade pública, ou seja, há o **inter-relacionamento múltiplo** de cooperação mútua, uma vez que cada participante tem relação jurídica com todos os integrantes do convênio para a efetivação do interesse público.

A **celebração** de convênio **não** depende da realização de **licitação prévia**, ainda que o art. 116 da Lei Federal nº 8.666/1993 estabeleça que o procedimento licitatório é aplicável aos convênios.

Essa situação se justifica uma vez que os convênios, por sua natureza, **não** são **firmados** em razão de **competitividade pela oferta** da melhor proposta, mas de um **ajuste de vontades** previamente acertado.

***2021

Até o momento, a Subprefeitura Mooca não assinou convênios

CONTRATOS

Os **contratos administrativos** consistem nos ajustes **firmados** entre a **Prefeitura Municipal de São Paulo** (PMSP) ou seus entes da administração indireta e **um particular**, sob regime jurídico de direito público, com a finalidade da realização de uma atividade que se traduza no interesse público

Esses contratos são regulados basicamente pela Lei Federal nº 8.666/1993.

TERMO DE CONTRATO Nº 001 / SUB-MO / 2021

PROCESSO ADMINISTRATIVO Nº 6046.2021/0000472-1

CONTRATADA: EDITORA NEGÓCIOS PÚBLICOS DO BRASIL EIRELI ME

OBJETO: CONTRATAÇÃO DE PLATAFORMA DE PESQUISA, CAPACITAÇÃO E ORIENTAÇÃO PARA LICITAÇÕES E CONTRATOS E DEMAIS ASSUNTOS JURÍDICOS “SOLLICITA”

VALOR DO CONTRATO: R\$ 7.490,00

Data assinatura: 22/02/2021

Vigência: 12 meses

Início da vigência: 01/03/2021

Término da vigência: 28/02/2022

TERMO DE CONTRATO Nº 002 / SUB-MO / 2021

PROCESSO ADMINISTRATIVO Nº 6046.2021/0000558-2

CONTRATADA: NP CAPACITAÇÃO E SOLUÇÕES TECNOLÓGICAS LTDA

OBJETO: PRESTAÇÃO DE SERVIÇOS DE ASSINATURA PARA ACESSO AOS SERVIÇOS DO SISTEMA BANCO DE PREÇOS.

VALOR DO CONTRATO: R\$ 6.659,00

Data assinatura: 22/02/2021

Vigência: 12 meses

Início da vigência: 02/03/2021

Término da vigência: 01/03/2022

TERMO DE CONTRATO Nº 004 / SUB-MO / 2021

PROCESSO ADMINISTRATIVO Nº 6046.2021/0000819-0

CONTRATADA: KGA DESENVOLVIMENTO E TECNOLOGIA EIRELI

OBJETO: CONTRATAÇÃO DE PESSOA JURÍDICA (EMPRESA OU COOPERATIVA) ESPECIALIZADA NA INTERMEDIÇÃO E AGENCIAMENTO DE SERVIÇOS DE TRANSPORTE INDIVIDUAL REMUNERADO DE PASSAGEIROS VIA APLICATIVO WEB E MOBILE COM APOIO OPERACIONAL E TRATAMENTO DE DADOS, PROVEDORES APOIO OPERACIONAL E TRATAMENTO DE DADOS, PROVEDORES DE SERVIÇOS DE APLICAÇÃO E SERVIÇOS DE HOSPEDAGEM DA INTERNET, PROVEDORES DE CONTEÚDO E OUTROS SERVIÇOS DE INFORMAÇÃO NA INTERNET.

VALOR DO CONTRATO: R\$ 72.000,00

Data assinatura: 09/08/2021

Vigência: 12 meses
Início da vigência: 23/08/2021
Término da vigência: 22/08/2022

TERMO DE CONTRATO Nº 005 / SUB-MO / 2020

PROCESSO ADMINISTRATIVO Nº 6046.2021/0000630-9
CONTRATADA: FPS COMÉRCIO DE ARTIGOS EM GERAL EIRELI - EPP
OBJETO: FORNECIMENTO DE AÇÚCAR REFINADO AMORFO/MICROCRISTALINO
VALOR DO CONTRATO: R\$ 996,60
Data assinatura: 06/04/2021
Vigência: 3 meses
Início da vigência: 06/04/2021
Término da vigência: 06/07/2021

TERMO DE CONTRATO Nº013/SUB-MO/2021

PROCESSO ADMINISTRATIVO Nº 6046.2021/0005425-7
MODALIDADE: COTAÇÃO ELETRÔNICA Nº 026 / 2021
CONTRATANTE: PREFEITURA DE SÃO PAULO – SUBPREFEITURA MOOCA
CONTRATADA: LIMA GÁS DISTRIBUIDORA EIRELI
OBJETO: AQUISIÇÃO DE GÁS LIQUEFEITO DE PETRÓLEO
VALOR DO CONTRATO: R\$ 1.436,76
Data assinatura: 04/10/2021
Vigência: 3 parcelas em até 06 meses
Início da vigência: 04/10/2021
Término da vigência: 03/04/2022

TERMO DE CONTRATO Nº 008/SUB-MO/2021

PROCESSO ADMINISTRATIVO Nº 6046.2021/0005305-4
CONTRATADA: BOLONHA MATERIAL PARA CONSTRUÇÃO EIRELLI EPP
OBJETO: TIJOLOS DE BARRO COMUM
VALOR DO CONTRATO: 10.200,00
Data assinatura: 23/07/2021
Vigência: 6 MESES
Início da vigência: 23/07/2021
Término da vigência: 22/01/2021

TERMO DE CONTRATO Nº 009/SUB-MO/2021

PROCESSO ADMINISTRATIVO Nº 6046.2021/0005225-4
CONTRATADA: GUARANI INDUSTRIA, COMÉRCIO E SERVIÇOS LTDA
OBJETO: CIMENTO PORTLAND
VALOR DO CONTRATO: 25.286,80
Data assinatura: 02/09/2021
Vigência: 03 MESES
Início da vigência: 02/09/2021
Término da vigência: 01/12/2021

TERMO DE CONTRATO Nº 011/SUB-MO/2021

PROCESSO ADMINISTRATIVO Nº 6046.2021/0005693-4
CONTRATADA: CORPOTEC CONSTRUÇÕES E EMPREENDIMENTOS IMOBILIÁRIOS LTDA
OBJETO: PRESTAÇÃO DE SERVIÇOS DE MANEJO ARBÓREO
VALOR DO CONTRATO: 4.954.497,60
Data assinatura: 29/09/2021

Vigência: 12 meses
Início da vigência: 15/10/2021
Término da vigência: 14/10/2022

TERMO DE CONTRATO Nº 016/SUB-MO/2021

PROCESSO ADMINISTRATIVO Nº 6046.2021/0005651-9
CONTRATADA: GUARANI INDUSTRIA, COMÉRCIO E SERVIÇOS LTDA
OBJETO: LAJE EM CONCRETO ARMADO PARA BOCA DE LOBO
VALOR DO CONTRATO: 16.369,65
Data assinatura: 18/10/2021
Vigência: 03 MESES
Início da vigência: 18/10/2021
Término da vigência: 17/01/2022

TERMO DE CONTRATO Nº 017/SUB-MO/AJ/2021

PROCESSO ADMINISTRATIVO Nº 6046.2021/0004928-8
CONTRATADA: FUNDIDOS DE FERRO BRASIL LTDA
OBJETO: TAMPÕES E GRELHAS
VALOR DO CONTRATO: 29.695,05
Data assinatura: 18/10/2021
Vigência: 03 MESES
Início da vigência: 18/10/2021
Término da vigência: 17/01/2022

Pedidos via E-SIC – 52 pedidos finalizados.

TERMO DE COOPERAÇÃO - SUB-MO

Nº TERMO DE COOPERAÇÃO	ORGÃO PÚBLICO	COOPERANTE	OBJETO DA COOPERAÇÃO	Nº DE PLACAS INDICATIVAS	DATA DE PUBLICAÇÃO	PRAZO DE VIGÊNCIA
17//2018	SUB-MO	UNIMED Seguradora S/A	Praça Silvío Romero	TRÊS	16/01/2019	15/01/2022
01//2019	SUB-MO	Casa Giacomo de Ferragens Ltda.	Canteiro central da R. do Gasômetro entre R. da Alfândega e R. Vasco da Gama	UMA	12/08/2019	11/08/2022
03//2019	SUB-MO	Associação Amigos da Praça Visconde de Souza Fontes	Praça Visconde de Souza Fontes	QUATRO	18/09/2019	17/09/2022
05//2019	SUB-MO	GMR Brás 01	Praça Italo Lázaro Nicodemo	UMA	18/09/2019	17/09/2022
06//2019	SUB-MO	Drogaria Cuccolo Farma D+	Praça Algo Pinori	UMA	19/09/2019	18/09/2022
07//2019	SUB-MO	POLIS	Praça Dr. Luiz Kulay	UMA	19/09/2019	18/09/2022
01//2020	SUB-MO	Associação Meu Bairro	Praça localizada no Largo da Concórdia	SETE	25/09/2020	24/09/2023
04//2020	SUB-MO	Hospital Aviccena S/A	Praça Nair Esteves Morrone	DUAS	29/10/2020	28/10/2023
30//2020	SUB-MO	Associação Praça Daniel Bifone	Praça Daniel Bifone	UMA	17/07/2020	16/07/2023
03//2021	SUB-MO	Adriana de Moura Ferreira - ME	Praça André Maciel	UMA	13/09/2021	12/09/2024
04//2021	SUB-MO	Recicla Planet Comercio de Reciclagem LTDA.	Área pública arborizada situada nas R. Ibirá, nº 172 e R.	UMA	27/08/2021	26/08/2024
05//2021	SUB-MO	Recicla Planet Comercio de Reciclagem LTDA.	Canteiro central localizado na R. Ibirá, altura do nº 172. R. Cambara altura do nº 76 e Rua Piraçununga, altura do nº 1050	UMA	27/08/2021	27/08/2024
06//2021	SUB-MO	GTTS TATUAPÉ – ADMINISTRAÇÃO E PARTICIPAÇÕES LTDA	Área municipal situada Av. Abel Ferreira e R. Engenheiro Cestari nº 188	UMA	09/09/2021	08/09/2024
07//2021	SUB-MO	URU RESTAURANTE EIRELI	Dois canteiros centrais na R. Emilia Marengo, nº 109	UMA	22/09/2021	21/09/2023
08//2021	SUB-MO	Luiz Alberto Despresbiteris Concli	Praça Padre Mário Fontana	UMA	29/09/2021	28/09/2024
09//2021	SUB-MO	IBCC	Av. Alcântara Machado de esquina com a R. João Tobias	UMA	28/09/2021	27/09/2024
10//2021	SUB-MO	ASSOCIAÇÃO DE DESENVOLVIMENTO ESPIRITUAL REENCONTRO	Canteiro central da Av. Pães de Barros, no trecho entre a R. Terenas e a R. Isabel Dias	UMA	08/10/2021	07/10/2024
12//2021	SUB-MO	HOSTFIBER COMUNICAÇÃO MULTIMÍDIA LTDA.	Canteiro Central Av. Salim Farah Maluf - Trecho paralelo a R. Guapeva nº 54 a 162	UMA	25/10/2021	24/10/2024
13//2021	SUB-MO	HOSTFIBER COMUNICAÇÃO MULTIMÍDIA LTDA.	Canteiro Área verde localizado no canteiro Central Av. Salim Farah Maluf, nº 3001 a 3167	UMA	25/10/2021	24/10/2024
14//2021	SUB-MO	CONDOMÍNIO VIVACE CLUB	Área municipal sem denominação situada na R. Arnaldo Cintra, Setor 062, Quadra 190, nº 400 a 416	UMA	21/10/2021	20/10/2024

ANEXO I - INFORMAÇÕES SOBRE A SUBPREFEITURA

Estrutura da Subprefeitura



SUBPREFEITURA MOOCA

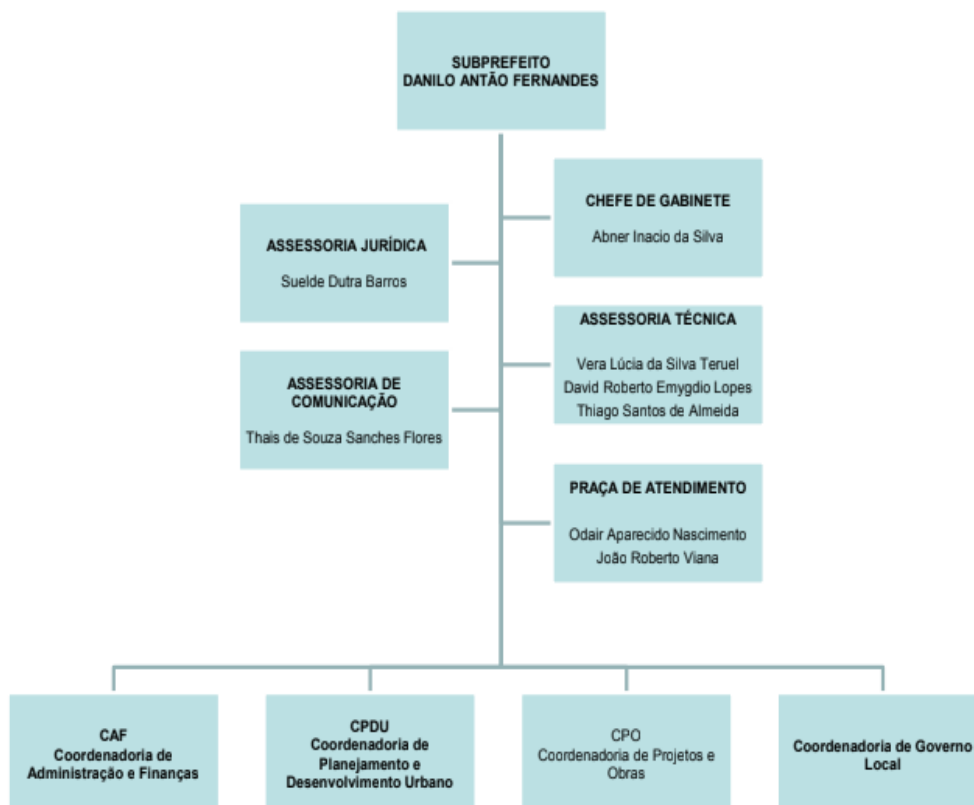



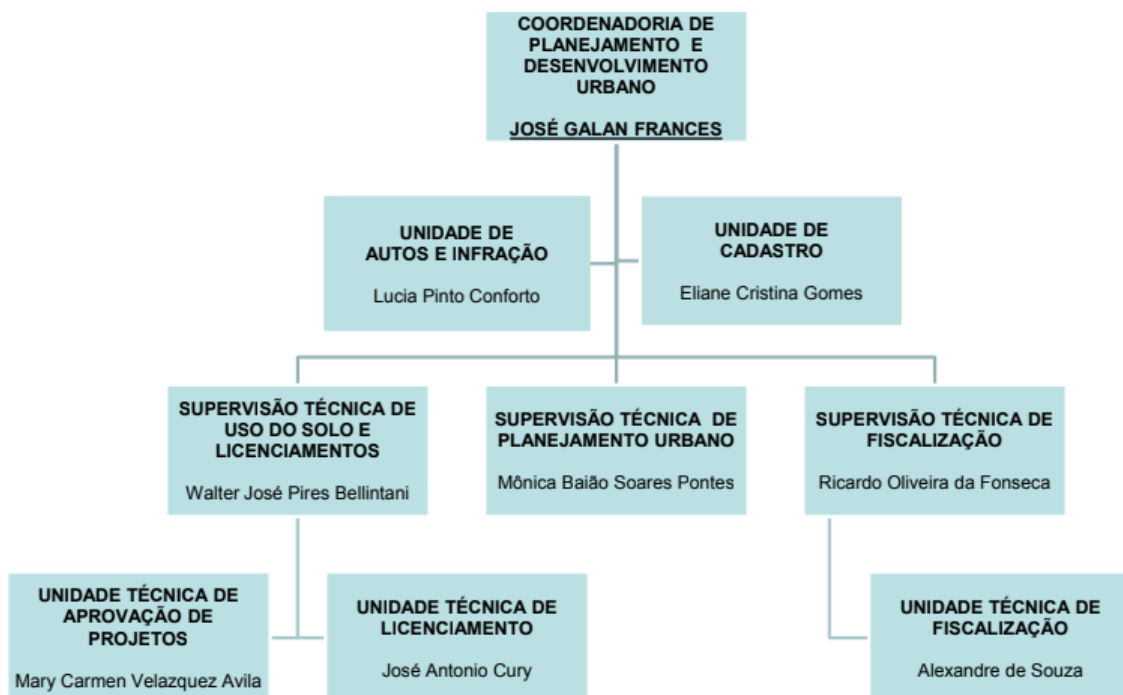
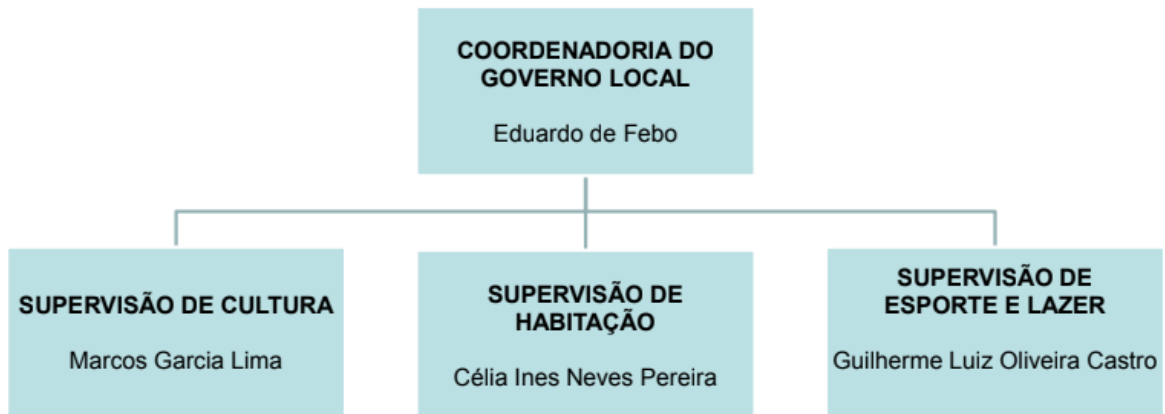

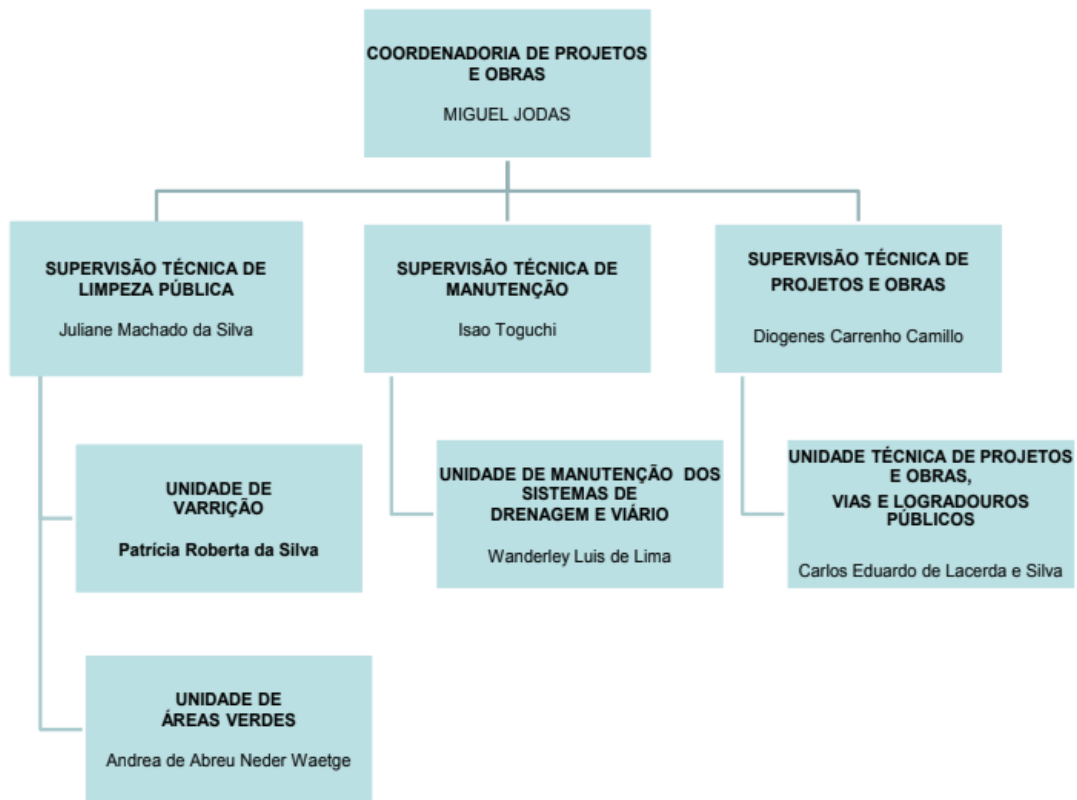

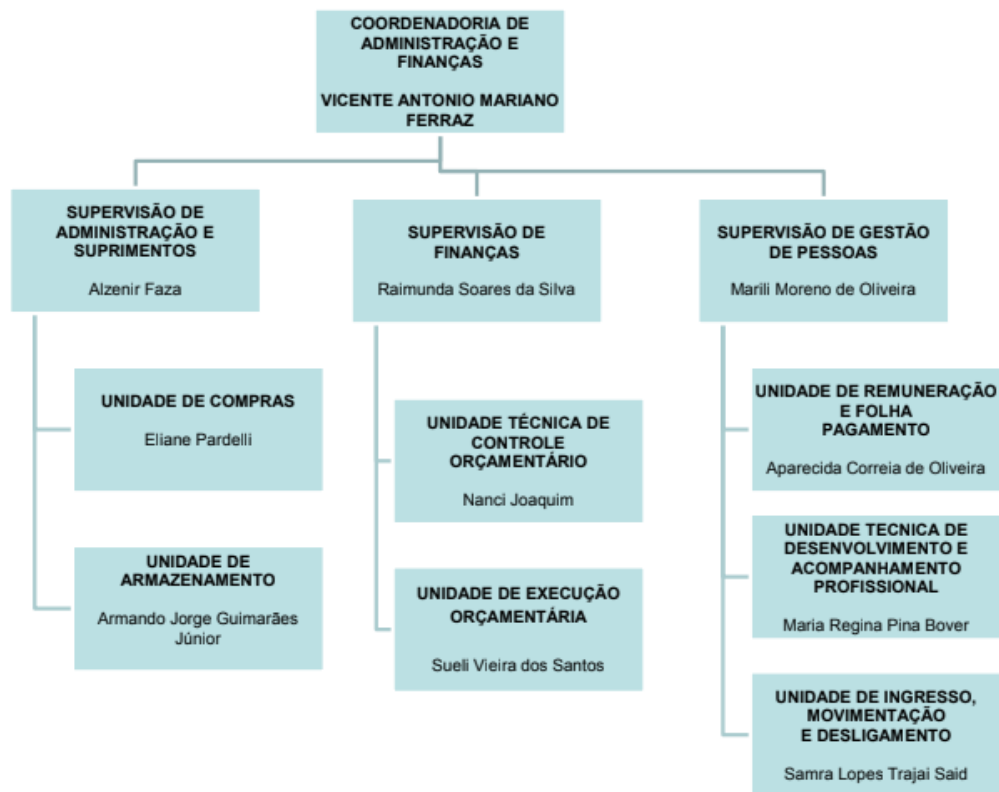

Território de abrangência da Subprefeitura

Subprefeitura Mooca- Brás, Pari, Belém, Agua Rasa e Tatuapé.

Área de 7.7km². compondo ao todo 06 distritos: Tatuapé, Brás, Pari, Belém, Água Rasa. É um distrito tradicional de classe média alta, de passado industrial, caracterizado pelo acolhimento de centenas de imigrantes, italianos, espanhóis, portugueses, lituanos e croatas, que aqui chegaram nas primeiras décadas do século XX. Era considerada uma região bem segura por vários anos. Há também uma grande concentração da terceira idade entre os 75.000 moradores só da Mooca. É servida pela Estação Bresser-Mooca da Linha 03- vermelha do Metrô e Estação Juventus-Mooca da Linha 10 da CPTM.

Território de abrangência da Subprefeitura considerada parte do centro expandido da capital, o bairro da Mooca está localizado no início da Zona Leste da cidade. A Subprefeitura, que recebeu o nome do bairro, está localizada dentro do Clube Cidade Mooca (Centro Esportivo e Educacional da Mooca), na Rua Taquari, número 549. Os distritos sob jurisdição da Subprefeitura Mooca são: - Água Rasa; - Belém; - Brás; - Mooca. - Pari; - Tatuapé.

A origem do Bairro da Mooca: O local era povoado pelo povo indígena, o qual deu o nome Mooca, que significa “faz casa”, em alusão às primeiras casas que os brancos levantaram.. No primeiro século pós-império, a **Mooca** era repleta de grandes casas e chácaras, e até recebeu a ilustre morada do Regente Feijó. Ao longo dos anos, a região foi sendo loteada e passou a receber vendas e pequenas fábricas, que, ao longo da história, constituíram um dos principais pólos industriais do século XX..

Um fato importante marcou a história do bairro: Rafael Paes de Barros, senhor de muitas terras na região, que se estendiam até a Vila Prudente e Vila Alpina, criava o Clube Paulista de Corridas de Cavalo, atual Jockey Club, cujas arquibancadas comportavam 1200 pessoas, no sopé das chamadas colinas da Mooca, no mesmo local onde hoje está instalada a Administração Regional da Mooca.

Em consequência disto, um ano depois, para atender aos apaixonados por turfe, se criou a linha de bonde Mooca-Centro, movida a tração animal.

Estava formado um envolvente centro de lazer, logo freqüentado pela alta sociedade do café, que vinha do Centro para apostar grandes somas nas corridas de cavalo, inclusive onde a Marquesa de Santos, já envelhecida, era uma das animadoras das corridas. Vale ressaltar que a Mooca foi escolhida para a localização do Turfe de São Paulo porque aqui era um ambiente de alta categoria, considerado um bairro excelente para se morar. O “Prado” permaneceu no local por 64 anos.

A Mooca já era, então, um bairro valorizado. Juntamente com os largos São Francisco e São Bento, constituía ponto de passagem de carros, puxados por animais.

Na época, este meio de transporte era uma inovação e logo São Paulo começaria a se transformar com a chegada da estrada de ferro Inglesa, com um ramal se estendendo pela rua dos Trilhos até o Hipódromo.

Uma nova civilização surgia com os primeiros italianos chegando a São Paulo para construir a civilização do café. Em pouco tempo estava firmada a Sociedade Italiana da Mooca. E mais imigrantes aqui vieram se instalar: espanhóis, portugueses e na década de 30 os húngareses, como eram chamados os imigrantes da Europa Central e Ocidental.

Vale ressaltar, também, que a Mooca teve uma grande importância na economia de São Paulo, com a indústria têxtil assim como de outros setores.

A MOOCA DE HOJE

Seguindo, todavia, tendência existente para as grandes avenidas de São Paulo, a dessas mansões cedeu espaço para modernos edifícios, alguns deles sofisticados, ou transformadas em estabelecimentos bancários e comerciais. Uma nova Mooca, porém, se ergueu nos últimos anos, nas cercanias do clube social do Juventus, com a construção de residências de alto padrão.

Segundo especialistas do setor imobiliário, a Mooca vem passando por um processo de transformação imobiliária. As fábricas e indústrias de outrora cederam e continuam cedendo espaços para novos e diversificados empreendimentos imobiliários.

Assim, demonstrando toda essa característica contrastante, pode-se encontrar ainda hoje muitos casarões antigos, com suas fachadas em vários estilos, construídas pelos “maestri”(os mestres construtores), adornadas de guirlandas e baixos relevos, objeto de admiração e estudo de novos e surpresos arquitetos, ao lado de modernas residências, assim como de estreitas ruas, típicas de velhas cidades da Europa, ao lado de largas avenidas.

A Mooca atual é um bairro completo e autônomo, que conserva suas características residenciais e familiares, sem abdicar de uma infraestrutura moderna. É quase que como uma cidade do interior dentro da cidade grande. Os tempos românticos, dos bondes e dos “footings” já se foram, mas a Mooca continua e continuará sendo sempre a mesma: um lugar alegre, acolhedor e apaixonante.

Colégio São Judas Tadeu

Fachada da escola, na Rua Clark, nos anos 1960, que continua preservada até hoje.



Avenida Paes de Barros



Principal avenida do bairro, mas não a maior (a Rua da Mooca tem cinco quilômetros de extensão), a Paes de Barros da foto, nos anos 60, possuía dezenas de casarões. Naquela época não havia o atual corredor de ônibus, um dos primeiros da cidade, construído nos anos 80.

Construção do Clube Atlético Juventus



Acervo Portal da Mooca/Divulgação

No início da década de 60, o Clube Atlético Juventus, presidido por Roberto Ugolini, ergue sua sede social de 80 000 metros quadrados na então Rua Juatindiba, hoje Rua Juventus.

Município de São Paulo



Distritos da Subprefeitura Mooca

Equipamentos no território

Equipamentos da Saúde

AMA HOSPITAL IGNÁCIO PROENÇA DE GOUVEA- R. VITOANTÔNIO DEL VECCHIO, 151 - MOOCA CEP: - Fone: 03124-070 3394-7849

AMA/UBS INTEGRADA AGUA RASA R. SERRA DE JAIRE, 1480 - ÁGUA RASA CEP: - Fone: 03175-001 2605-2156 / 2605-5307

AMA/UBS INTEGRADA PARI - R. DAS OLARIAS, 503 - CANINDÉ CEP: - Fone: 03030-020 3227-0081

AMA/UBS INTEGRADA VILA ORATÓRIO - DR. TITO PEDRO MASCELANI R. JOÃO FIALHO DE CARVALHO, 35 - VL DIVA CEP: - Fone: 03345-010 2301-2979 / 2911-5318

AMB ESPEC MOOCA - DR. ÍTALO DOMINGOS LE VOCCI R. MARINA CRESPI, 91 - MOOCA CEP: - Fone: 03112-090 2292-9512 / 2693-4281

CAPS AD II MOOCA - R. JAIBARÁS, 251 - MOOCA CEP: - Fone: 03163-040 2694-6364

CAPS ADULTO III MOOCA R. CONSELHEIRO COTEGIPE, 529 - BELENZINHO CEP: - Fone: 03058-000

CAPS INFANTO JUVENIL II - MOOCA - R. TAQUARI, 549 - MOOCA CEP: - Fone: 03166-000 2694-4628

CECCO MOOCA - R. TAQUARI, 549 - MOOCA CEP: - Fone: 03166-000 2692-6323

CEO II VILA BERTIOGA - R. FAROL PAULISTANO, 410 - ALTO DA MOOCA CEP: - Fone: 03192-060 2965-1066 / 2021-7210

CER II TATUAPÉ - DR. SALOMÃO CROCHIK PRAÇA MANOEL BORGES DE SOUZA NUNES X R. BOM SUCESSO,650, S/Nº - TATUAPÉ CEP: - Fone: 03304-065 2097-8901 / 2097-7989

CRST MOOCA PRAÇA CIRO PONTES, S/Nº - MOOCA CEP: - Fone: 03166-030 2604-7207 / 2605-0222 CTA DST/AIDS MOOCA R. TAQUARI, 549 - MOOCA CEP: - Fone: 03166-000 2694-3338

HOSP MUNICIPAL DR. CARMINO CARICCHIO - TATUAPÉ AV. CELSO GARCIA, 4815 - TATUAPÉ CEP: - Fone: 03063-000 3394-7001

HOSP MUNICIPAL DR. IGNÁCIO PROENÇA DE GOUVEA R. JUVENTUS, 562 - MOOCA CEP: - Fone: 03124-020 3394-7810

HOSPITAL DIA - MOOCA R. FAROL PAULISTANO, 410 - ALTO DA MOOCA CEP: - Fone: 03192-060 2021-4087 / 2021-7210

UBS BELENZINHO - MARCUS WOLOSKER AV. CELSO GARCIA, 1749 - BELENZINHO CEP: - Fone: 03015-000 2292-5687 / 2694-2697

UBS BRAS - DR. MANOEL SALDIVA NETO R. SAMPSON, 61 - BRÁS CEP: - Fone: 03013-040 2692-0788 / 2292-5453

UBS MOOCA I R. TAQUARI, 549 - MOOCA CEP: - Fone: 03166-000 2618-5255 / 2291-5517

UBS VILA BERTIOGA - DOMINGOS DELASCIO R. FAROL PAULISTANO, 410 - ALTO DA MOOCA CEP: - Fone: 03192-060 2965-1066 / 2021-7210

UBS VILA SANTO ESTEVÃO - WOADY JORGE KALIL R. ANTONIO CAMARDO, 678 - VILA GOMES CARDIM CEP: - Fone: 03309-060 (11)2093762/ 2274-0222

UPA III MOOCA R. DR FOMM, 261 - BELENZINHO CEP: - Fone: 03163-030

UPA TATUAPE CELSO GARCIA A. CELSO GARCIA, 4974 - TATUAPE CEP: - Fone: 03086-040 3394-7276 / 3335-5551

URSI MOOCA RUA MARINA CRESPI, 91 - MOOCA CEP: - Fone: 03112-090 2796-3663

Equipamentos de Cultura

MOOCA	SMC	Arthur Azevedo	Teatro	Avenida Paes de Barros, 955
MOOCA	SMC	Adelpha Figueiredo	Biblioteca	Praça Ilo Ottani, 146
MOOCA	SMC	Affonso Taunay	Biblioteca	Rua Taquari, 549
MOOCA	SMC	Cassiano Ricardo	Biblioteca	Avenida Celso Garcia, 4200
MOOCA	SMC	Hans Christian Andersen	Biblioteca	Avenida Celso Garcia, 4142
MOOCA	SMC	Paulo Sérgio Duarte Milliet	Biblioteca	Praça Ituzaingó, s/n
MOOCA	SMC	Prof. Arnaldo Magalhães Giácomo	Biblioteca	Rua Restinga, 136
MOOCA	SMC	Parque Guarapiranga	Bosque de leitura	Praça Ituzaingo, s/n
MOOCA	SMC	Parque do Piqueri	Ponto de leitura	R Tuiuti, 515
MOOCA	SMC	Casa do Tatuapé	Casa histórica	Rua Guabijú, 49
MOOCA	SMC	Central Técnica - Canindé	Administrati vo	Rua Pascoal Ranieri, 75

Equipamentos de SMADS

MOOCA	SMADS	SAS MOOCA	Direta	SAS	R. Henrique Sertório, 175, Tatuapé.
MOOCA	SMADS	Centro POP MOOCA	Direta	Centro POP	Rua Ipojuca, 18
MOOCA	SMADS	CREAS MOOCA	Direta	CREAS	R. Síria, 300 - Tatuapé
MOOCA	SMADS	CCA PADRE JOSÉ	CENTRO SOCIAL E COMUNITÁRIO PADRE JOSÉ	SCFV - SERVIÇO DE CONVIVÊNCIA E FORTALECIMENTO DE VÍNCULOS	
MOOCA	SMADS	CCA PERSEVERA NÇA I	CENTRO SOCIOEDUCATIVO PERSEVERANÇA	SCFV - SERVIÇO DE CONVIVÊNCIA E FORTALECIMENTO DE VÍNCULOS	
MOOCA	SMADS	CCA NÚCLEO SÓCIO EDUCATIVO NOSSO LAR	CENTRO DE ASSISTÊNCIA E PROMOÇÃO SOCIAL NOSSO LAR	SCFV - SERVIÇO DE CONVIVÊNCIA E FORTALECIMENTO DE VÍNCULOS	
MOOCA	SMADS	NCI NOSSO LAR	CENTRO DE ASSISTÊNCIA E PROMOÇÃO SOCIAL NOSSO LAR	SCFV - SERVIÇO DE CONVIVÊNCIA E FORTALECIMENTO DE VÍNCULOS	
MOOCA	SMADS	NCI SANTA	CENTRO SOCIAL NOSSA	SCFV - SERVIÇO DE	

		VINCENZA GEROSA	SENHORA DO BOM PARTO	CONVIVÊNCIA E FORTALECIMENTO DE VÍNCULOS	
MOOCA	SMADS	CTA MOOCA I	ASSOCIAÇÃO CULTURAL NOSSA SENHORA	CENTRO DE ACOLHIDA ÀS PESSOAS EM SITUAÇÃO DE RUA	
MOOCA	SMADS	MORADA SÃO MARTINHO DE LIMA	CENTRO SOCIAL NOSSA SENHORA DO BOM PARTO	CENTRO DE ACOLHIDA ÀS PESSOAS EM SITUAÇÃO DE RUA	
MOOCA	SMADS	CEC A NOSSA CASA	CENTRO SOCIAL NOSSA SENHORA DO BOM PARTO	SCFV - SERVIÇO DE CONVIVÊNCIA E FORTALECIMENTO DE VÍNCULOS	
MOOCA	SMADS	CASA DE MARTA E MARIA	ASSOCIAÇÃO RECICLÁZARO	CENTRO DE ACOLHIDA ÀS PESSOAS EM SITUAÇÃO DE RUA	
MOOCA	SMADS	CENTRO COMUNITÁRIO SÃO MARTINHO DE LIMA – POVO DE RUA III	ASCOM - ASSOCIAÇÃO COMUNITÁRIA DE SÃO MATEUS	NÚCLEO DE CONVIVÊNCIA PARA ADULTOS EM SITUAÇÃO DE RUA	
MOOCA	SMADS	CCA CEC SÃO FRANCISCO DE ASSIS	CENTRO SOCIAL NOSSA SENHORA DO BOM PARTO	SCFV - SERVIÇO DE CONVIVÊNCIA E FORTALECIMENTO DE VÍNCULOS	
MOOCA	SMADS	SÃO MARTINHO DE LIMA	CENTRO SOCIAL NOSSA SENHORA DO BOM PARTO	NÚCLEO DE CONVIVÊNCIA PARA ADULTOS EM SITUAÇÃO DE RUA	
MOOCA	SMADS	CASA DE CLARA	ASSOCIAÇÃO FRANCISCANA DE SOLIDARIEDADE - SEFRAS	CENTRO DIA PARA IDOSOS	
MOOCA	SMADS	CAE FAMILIAS AEB - LAR SAMARITANO	ASSOCIAÇÃO EVANGÉLICA BENEFICENTE - AEB	CENTRO DE ACOLHIDA ÀS PESSOAS EM SITUAÇÃO DE RUA	
MOOCA	SMADS	BAGAGEIRO	CENTRO DE ORIENTAÇÃO À FAMÍLIA - COR	BAGAGEIRO	
MOOCA	SMADS	CASA SÃO LÁZARO	ASSOCIAÇÃO RECICLÁZARO	CENTRO DE ACOLHIDA COM INSERÇÃO PRODUTIVA PARA ADULTOS II POR 24	

				HORAS	
MOOCA	SMADS	CASA DE SIMEÃO	ASSOCIAÇÃO RECICLÁZARO	CENTRO DE ACOLHIDA ÀS PESSOAS EM SITUAÇÃO DE RUA	
MOOCA	SMADS	CTA BRÁS	APOIO - ASSOCIAÇÃO DE AUXÍLIO MÚTUO DA REGIÃO LESTE	CENTRO DE ACOLHIDA ÀS PESSOAS EM SITUAÇÃO DE RUA	
MOOCA	SMADS	C.A ALCÂNTARA	APOIO - ASSOCIAÇÃO DE AUXÍLIO MÚTUO DA REGIÃO LESTE	CENTRO DE ACOLHIDA ÀS PESSOAS EM SITUAÇÃO DE RUA	
MOOCA	SMADS	CASA RESTAURAME	ASSOCIAÇÃO ALIANÇA DE MISERICÓRDIA	NÚCLEO DE CONVIVÊNCIA PARA ADULTOS EM SITUAÇÃO DE RUA	
MOOCA	SMADS	CA MORADA DO SOL	ASSOCIAÇÃO METODISTA DE AÇÃO SOCIAL AMAS	CENTRO DE ACOLHIDA ÀS PESSOAS EM SITUAÇÃO DE RUA	
MOOCA	SMADS	NAISPD NOVA 4-E	NOVA "4E" - ENTIDADE ESPECIALIZADA EM PESSOAS ESPECIAIS	NÚCLEO DE APOIO À INCLUSÃO SOCIAL PARA PESSOAS COM DEFICIÊNCIA	
MOOCA	SMADS	CCA MORORÓ	CRECHE MARIA THEREZA DE MELLO MORORÓ	SCFV - SERVIÇO DE CONVIVÊNCIA E FORTALECIMENTO DE VÍNCULOS	
MOOCA	SMADS	RESIDÊNCIA INCLUSIVA LAR 4E MOOCA	NOVA "4E" - ENTIDADE ESPECIALIZADA EM PESSOAS ESPECIAIS	SERVIÇO DE ACOLHIMENTO INSTITUCIONAL PARA JOVENS E ADULTOS COM DEFICIÊNCIA EM RESIDÊNCIA INCLUSIVA	
MOOCA	SMADS	CCA CEC SÃO PEDRO APÓSTOLO	CENTRO SOCIAL NOSSA SENHORA DO BOM PARTO	SCFV - SERVIÇO DE CONVIVÊNCIA E FORTALECIMENTO DE VÍNCULOS	
MOOCA	SMADS	ARSENAL DA ESPERANÇA	ASSOCIAÇÃO ASSINDES SERMIG	COMPLEXO DE SERVIÇOS À POPULAÇÃO EM SITUAÇÃO DE RUA - ARSENAL DA ESPERANÇA	
MOOCA	SMADS	C.A.	COORDENAÇÃO REGIONAL	CENTRO DE	

		ESTAÇÃO VIVÊNCIA	DAS OBRAS DE PROMOÇÃO HUMANA - CROPH	ACOLHIDA ÀS PESSOAS EM SITUAÇÃO DE RUA	
MOOCA	SMADS	SÍTIO DAS ALAMEDAS	COORDENAÇÃO REGIONAL DAS OBRAS DE PROMOÇÃO HUMANA - CROPH	CENTRO DE ACOLHIDA ÀS PESSOAS EM SITUAÇÃO DE RUA	
MOOCA	SMADS	CTA CANINDÉ PARA FAMÍLIAS	ASSOCIAÇÃO EVANGÉLICA BENEFICENTE - AEB	CENTRO DE ACOLHIDA ÀS PESSOAS EM SITUAÇÃO DE RUA	
MOOCA	SMADS	CCA UNIBES	UNIÃO BRASILEIRO ISRAELITA DO BEM ESTAR SOCIAL UNIBES	SCFV - SERVIÇO DE CONVIVÊNCIA E FORTALECIMENTO DE VÍNCULOS	
MOOCA	SMADS	OLARIAS	COORDENAÇÃO REGIONAL DAS OBRAS DE PROMOÇÃO HUMANA - CROPH	CENTRO DE ACOLHIDA ÀS PESSOAS EM SITUAÇÃO DE RUA	
MOOCA	SMADS	CENTRO DE ACOLHIDA MISSÃO SCALABRINI ANA	ASSOCIAÇÃO EDUCADORA E BENEFICENTE	CENTRO DE ACOLHIDA ÀS PESSOAS EM SITUAÇÃO DE RUA	
MOOCA	SMADS	CASA DE APOIO MARIA MARIA	COORDENAÇÃO REGIONAL DAS OBRAS DE PROMOÇÃO HUMANA - CROPH	CENTRO DE ACOLHIDA ÀS PESSOAS EM SITUAÇÃO DE RUA	
MOOCA	SMADS	ILPI CANINDE	COORDENAÇÃO REGIONAL DAS OBRAS DE PROMOÇÃO HUMANA - CROPH	INSTITUIÇÃO DE LONGA PERMANÊNCIA PARA IDOSOS - ILPI	
MOOCA	SMADS	CA VIVENDA DA CIDADANIA	COORDENAÇÃO REGIONAL DAS OBRAS DE PROMOÇÃO HUMANA - CROPH	CENTRO DE ACOLHIDA ÀS PESSOAS EM SITUAÇÃO DE RUA	
MOOCA	SMADS	CEDESP UNIBES	UNIÃO BRASILEIRO ISRAELITA DO BEM ESTAR SOCIAL UNIBES	SCFV - SERVIÇO DE CONVIVÊNCIA E FORTALECIMENTO DE VÍNCULOS	
MOOCA	SMADS	CCA NOSSO LAR - TATUAPE	CENTRO DE ASSISTÊNCIA E PROMOÇÃO SOCIAL NOSSO LAR	SCFV - SERVIÇO DE CONVIVÊNCIA E FORTALECIMENTO DE VÍNCULOS	
MOOCA	SMADS	MSE-MA SERVIÇO DE MEDIDAS SOCIOEDUCATIVAS EM	SAMARITANO SÃO FRANCISCO DE ASSIS	MSE-MA SERVIÇO DE MEDIDAS SOCIOEDUCATIVAS EM MEIO ABERTO	

		MEIO ABERTO MOOCA			
MOOCA	SMADS	SEAS MOOCA	INSTITUTO SOCIAL SANTA LÚCIA	SEAS - SERVIÇO ESPECIALIZADO DE ABORDAGEM SOCIAL ÀS PESSOAS EM SITUAÇÃO DE RUA	
MOOCA	SMADS	CCA CEC CRISTO REI	CENTRO SOCIAL NOSSA SENHORA DO BOM PARTO	SCFV - SERVIÇO DE CONVIVÊNCIA E FORTELECIMENTO DE VÍNCULOS	
MOOCA	SMADS	CCA NÚCLEO LAR SÍRIO	LAR SÍRIO PRÓ INFÂNCIA	SCFV - SERVIÇO DE CONVIVÊNCIA E FORTELECIMENTO DE VÍNCULOS	
MOOCA	SMADS	NAISPD CENHA	CENTRO SOCIAL NOSSA SENHORA DA PENHA - CENHA	NÚCLEO DE APOIO À INCLUSÃO SOCIAL PARA PESSOAS COM DEFICIÊNCIA	
MOOCA	SMADS	NPJ MOOCA	APOIO - ASSOCIAÇÃO DE AUXÍLIO MÚTUO DA REGIÃO LESTE	NPJ - NÚCLEO DE PROTEÇÃO JURÍDICO SOCIAL E APOIO PSICOLÓGICO	
MOOCA	SMADS	REPÚBLICA MOOCA I, II, III e IV	APOIO - ASSOCIAÇÃO DE AUXÍLIO MÚTUO DA REGIÃO LESTE	REPÚBLICA	
MOOCA	SMADS	ILPI TULIPAS	COORDENAÇÃO REGIONAL DAS OBRAS DE PROMOÇÃO HUMANA - CROPH	INSTITUIÇÃO DE LONGA PERMANÊNCIA PARA IDOSOS - ILPI	
MOOCA	SMADS	CA SÃO LEOPOLDO - ABECAL	ASSOCIAÇÃO BENEFICENTE CAMINHO DE LUZ - ABECAL	CENTRO DE ACOLHIDA ÀS PESSOAS EM SITUAÇÃO DE RUA	
MOOCA	SMADS	PROJETO ACESSUAS TRABALHO MOOCA	INSTITUTO PILAR	PROJETO ACESSUAS TRABALHO	
MOOCA	SMADS	CAEI 21 ABECAL	ASSOCIAÇÃO BENEFICENTE CAMINHO DE LUZ - ABECAL	CENTRO DE ACOLHIDA ÀS PESSOAS EM SITUAÇÃO DE RUA	
MOÓCA	SMADS	CRAS MOÓCA	Direta	CRAS	R. Henrique Sertório, 175 - Tatuapé

Equipamentos de Educação

MOOCA	SME	ABC KIDS	ESC.PART.	RUA HERVAL
MOOCA	SME	AIDA VISCONDE BASTOS	ESC.PART.	RUA CRISTAIS
MOOCA	SME	ALEM DE APRENDER	ESC.PART.	RUA EUCLIDES PACHECO
MOOCA	SME	ALUISIO DE AZEVEDO	EMEI	RUA FAROL PAULISTANO
MOOCA	SME	ANALIA FRANCO BASTOS	EMEF	AVENIDA ARISTON AZEVEDO
MOOCA	SME	ANIS AIDAR, DR	CEI INDIR	RUA SANTA RITA
MOOCA	SME	ANTONIA MUOTRI LAMBERGA	CEI DIRET	RUA INÁCIO DE ARAÚJO
MOOCA	SME	AQUARELINHA	ESC.PART.	RUA PAULO ANDRIGHETTI
MOOCA	SME	ARTHUR AZEVEDO	EMEF	PARQUE BUTUÍ
MOOCA	SME	BABY E KIDS	ESC.PART.	RUA SERRA DE BRAGANCA
MOOCA	SME	BABY PRIME BERCARIO E EDUCACAO INFANTIL	ESC.PART.	RUA AZEVEDO SOARES
MOOCA	SME	BELEM	CEI INDIR	RUA LIMONITA
MOOCA	SME	BERCARIO CASULO	ESC.PART.	RUA BACEÚNAS
MOOCA	SME	BEZERRA DE MENEZES	CR.P.CONV	AVENIDA CONDESSA ELISABETH DE ROBIANO
MOOCA	SME	BRAS MOOCA I	CR.P.CONV	RUA JOAO CAETANO
MOOCA	SME	BRAS MOOCA, CENT ASSIS SOC	CR.P.CONV	RUA ALMIRANTE BRASIL
MOOCA	SME	CANTINHO DA VOVO HELENA	CR.P.CONV	RUA MIRANDA JORDÃO
MOOCA	SME	CANTINHO ENCANTADO, E.E.I.	ESC.PART.	RUA EUCLIDES PACHECO
MOOCA	SME	CARRAO I	CEI INDIR	RUA SALVADOR DE LIMA
MOOCA	SME	CASA BELA, E.E.I.	ESC.PART.	PRACA DELGADO AROUCHE
MOOCA	SME	CASPER LIBERO	EMEI	RUA COMENDADOR NESTOR PEREIRA
MOOCA	SME	CASTELINHO LIRIO DO VALE	ESC.PART.	RUA PAULINA
MOOCA	SME	CASTELO ENCANTADO, E.E.I.B.	ESC.PART.	RUA PURIS
MOOCA	SME	CHAVE DO TAMANHO	ESC.PART.	RUA LOURENCO VAZ

MOOCA	SME	CHAVE DO TAMANHO BABY, CRI	ESC.PART.	RUA CARLOTA LUÍSA DE JESUS
MOOCA	SME	CHIQUEINHA, IRMA	CR.P.CONV	RUA PROFESSOR RAUL BRIQUET
MOOCA	SME	COLEGIO INFANTINI	ESC.PART.	RUA MAJOR BASÍLIO
MOOCA	SME	CONS EDUC, CULT E ACAA SOCIAL THIAGO DE JESUS - CEDUCASTHI	MOVA	RUA DOUTOR ALMEIDA LIMA
MOOCA	SME	CORACAO DE MARIA, CEI	CR.P.CONV	RUA RODRIGO CÉSAR DE MENEZES
MOOCA	SME	CORNELIO PIRES	EMEI	PRACA MANOEL DE MESQUITA
MOOCA	SME	DIAMANTES	CR.P.CONV	RUA CAETANO PINTO
MOOCA	SME	DIVINA PROVIDENCIA	CR.P.CONV	RUA DA MOOCA
MOOCA	SME	DUTRA, PRES.	EMEI	RUA SANTO ELIAS
MOOCA	SME	EAGLE BILINGUAL SCHOOL	ESC.PART.	RUA IRMÃ CAROLINA
MOOCA	SME	EBENEZER	CR.P.CONV	RUA DO HIPÓDROMO
MOOCA	SME	ELDY POLI BIFONE, PROFA.	EMEI	AVENIDA ARISTON AZEVEDO
MOOCA	SME	ELOHIM	CR.P.CONV	AVENIDA CARLOS DE CAMPOS
MOOCA	SME	EMILIANO DI CAVALCANTI	EMEF	RUA ALMIRANTE ALEXANDRINO
MOOCA	SME	ESCOLA ALECRIM MOOCA	ESC.PART.	RUA RUI MARTINS
MOOCA	SME	ESCOLA DE EDUCACAO PLANETA INFANTIL	ESC.PART.	RUA PROFESSOR RAUL BRIQUET
MOOCA	SME	ESCOLA PE PEQUENO DE ED. INF.	ESC.PART.	RUA JUVENAL PARADA
MOOCA	SME	ESTRELAS DE ANALIA FRANCO, ESCOLA	ESC.PART.	RUA BUTIÁ
MOOCA	SME	FABIANO DE CRISTO, CASA TRANSIT	CR.P.CONV	AVENIDA CONDESSA ELISABETH DE ROBIANO
MOOCA	SME	FABIO DA SILVA PRADO, DR.	EMEF	RUA TAQUARI

MOOCA	SME	FRATERNIDADE IRMA AMELIA	CR.P.CONV	RUA NHENGAIBAS
MOOCA	SME	GOMES CARDIM, INTENDENTE	EMEI	LARGO NOSSA SENHORA DO BOM PARTO
MOOCA	SME	GUILHERME RUDGE	EMEI	PRACA MAJOR GUILHERME RUDGE
MOOCA	SME	HAVITA	ESC.PART.	RUA OROZIMBO MAIA
MOOCA	SME	HENRIQUE, INFANTE D.	EMEF	RUA COMENDADOR NESTOR PEREIRA
MOOCA	SME	IRENE FAVRET LOPES, PROFA.	EMEI	RUA JARINU
MOOCA	SME	JACAREZINHO E.E.I	ESC.PART.	RUA MADRE DE DEUS
MOOCA	SME	JACKSON DE FIGUEIREDO	EMEF	RUA ITAPURA
MOOCA	SME	JEITINHO DE CRIANCA	ESC.PART.	RUA ITAPETI
MOOCA	SME	JOAO MENDONCA FALCAO	EMEI	RUA CORONEL MURSA
MOOCA	SME	JOSE ALOYSIO RODRIGUES CORREA, PROF.	EMEI	RUA MÁLAGA
MOOCA	SME	JOSE, PE	CR.P.CONV	RUA JOAO SOARES
MOOCA	SME	KALIXTO MENDES IV	CR.P.CONV	RUA IRMÃ CAROLINA
MOOCA	SME	KATERINOS, E.E.I.	ESC.PART.	RUA SANTO ELIAS
MOOCA	SME	KIDSLANDIA	ESC.PART.	RUA TUIUTI
MOOCA	SME	KINDERGARTEN BABIES	ESC.PART.	RUA AZEVEDO SOARES
MOOCA	SME	KINDERGARTEN, EEI	ESC.PART.	RUA AZEVEDO SOARES
MOOCA	SME	LA FONTAINE BABY, COLEGIO	ESC.PART.	RUA DEMÉTRIO RIBEIRO
MOOCA	SME	LEAO XIII C.E.CULTURAL	ESC.PART.	RUA DA MOOCA
MOOCA	SME	LEONOR MENDES DE BARROS	EMEF	RUA RAIMUNDO CORREIA
MOOCA	SME	LETRA E ARTE	ESC.PART.	RUA DO ORFANATO
MOOCA	SME	LUZ DA ESPERANCA	CR.P.CONV	RUA SIQUEIRA AFONSO
MOOCA	SME	MAE DA DIVINA PROVIDENCIA	CR.P.CONV	RUA ORVILLE DERBY
MOOCA	SME	MARCILIO DIAS	EMEI	RUA JAIBARAS
MOOCA	SME	MARIA APARECIDA SICA MAE DOCA -	CR.P.CONV	RUA NOSSA SENHORA DOS ANJOS

		UN I		
MOOCA	SME	MARIA ARMINDA NOGUEIRA, IRMA	CEI INDIR	RUA JUVENAL GOMES COIMBRA
MOOCA	SME	MARIA BOSCOVICH	ESC.PART.	RUA ITABAIANA
MOOCA	SME	MARIA DE BELEM	CEI INDIR	RUA MONTEIRO CAMINHOA
MOOCA	SME	MARIA THEREZA DE MELLO MORORO	CR.P.CONV	RUA DA MOOCA
MOOCA	SME	MARINHO DE ASSIS TOLEDO	CR.P.CONV	RUA OURINHOS
MOOCA	SME	MARIO ALVES DE CARVALHO, DR.	EMEI	RUA PARQUE D PEDRO I
MOOCA	SME	MARY BUARQUE	EMEI	RUA RESTINGA
MOOCA	SME	MAUA, BR. DE	EMEF	RUA MADRID
MOOCA	SME	MESTRE DE PRIMEIRAS LETRAS NUCL.EDUC.	ESC.PART.	RUA CAME
MOOCA	SME	MEU LARZINHO	CR.P.CONV	RUA DOM ANDRÉS LAMAS
MOOCA	SME	MEU SONHO ENCANTADO	CR.P.CONV	RUA CORONEL MORAIS
MOOCA	SME	MONTE SERRAT	CEU	RUA MONTE SERRAT
MOOCA	SME	MONTE SERRAT	CEU CEMEI	RUA MONTE SERRAT
MOOCA	SME	MOOCA	CEI INDIR	RUA JAIBARÁS
MOOCA	SME	MOURA BRASIL EDUCACAO INFANTIL	ESC.PART.	RUA VITOANTÔNIO DEL VECCHIO
MOOCA	SME	NAZIR MIGUEL, VER.	CEI DIRET	RUA PRUDENTE DE MORAIS
MOOCA	SME	NEUSA BASSETTO, PROFA.	EMEBS	RUA TAQUARI
MOOCA	SME	NINHO D OURO INSTITUTO DE EDUCACAO INFANTIL	ESC.PART.	RUA DOS TRILHOS
MOOCA	SME	O RECREIO ALEGRE ESC.INF.	ESC.PART.	RUA VILELA
MOOCA	SME	OLIVIA PALITO BERC.MATER.JARD IM	ESC.PART.	RUA PADRE ESTEVAO PERNET
MOOCA	SME	OLIVIA PALITO II	ESC.PART.	RUA PADRE ESTEVÃO PERNET
MOOCA	SME	OTHELO FRANCO, GEN.	EMEF	RUA JARINU

MOOCA	SME	PARI	CEI INDIR	RUA CARNOT
MOOCA	SME	PEQUENO NINHO, E. E. I.	ESC.PART.	RUA DOUTOR GABRIEL DE RESENDE
MOOCA	SME	PERALTINHAS	ESC.PART.	RUA MADRE DE DEUS
MOOCA	SME	PETIT ENFANT	ESC.PART.	RUA FREIRE DE ANDRADE
MOOCA	SME	PILAR FUENTES ROMEU	CEI INDIR	RUA JOÃO BIZARRO DA NAVE
MOOCA	SME	PINTANDO O SABER	CR.P.CONV	RUA IBITINGA
MOOCA	SME	PRIMEIRO ESTAGIO, E. E . I.	ESC.PART.	RUA AFONSO HENRIQUES
MOOCA	SME	PRIMO STAGGIO	ESC.PART.	RUA ICARAÍ
MOOCA	SME	PRO FUTURO	ESC.PART.	RUA CAJURU
MOOCA	SME	QUINTINO BOCAIUVA	EMEI	RUA MONTE SERRAT
MOOCA	SME	RECANTO DOS PERALTAS E.E.I.	ESC.PART.	RUA GUAIMBÉ
MOOCA	SME	SABERES INFANTIS	CR.P.CONV	RUA CAJURU
MOOCA	SME	SAMIR RACHID SALIBA	CEI DIRET	RUA SERRA DE BOTUCATU
MOOCA	SME	SANTA RITA	CR.P.CONV	RUA CACHOEIRA
MOOCA	SME	SANTA VIRGINIA	ESC.PART.	RUA SANTA VIRGÍNIA
MOOCA	SME	SAO FRANCISCO DE ASSIS	CR.P.CONV	RUA DOUTOR SILVA LEME
MOOCA	SME	SAO VITO	CR.P.CONV	RUA POLIGNANO A MARE
MOOCA	SME	SILVIO FLEMING, MJ.	EMEF	RUA PAULO DE LIMA CORREA LARGO SÃO JOSÉ DO MARANHÃO
MOOCA	SME	SILVIO ROMERO	EMEI	
MOOCA	SME	SONHO DE CRIANCA	CR.P.CONV	RUA BOM JESUS
MOOCA	SME	SONHO DE CRIANCA	ESC.PART.	RUA PROFESSOR RODOLFO SÃO TIAGO
MOOCA	SME	SONHO MEU, N.E.I.	ESC.PART.	RUA LEME DA SILVA
MOOCA	SME	SORRISO, CENTRO DE RECREACAO INFANTIL	ESC.PART.	RUA RODRIGUES SANCHES
MOOCA	SME	TAMANDARE, ALM	EMEI	LARGO SAO RAFAEL
MOOCA	SME	TATUAPE	CEI INDIR	RUA CRISTAIS
MOOCA	SME	TERNURINHA	CR.P.CONV	RUA ANÁLIA FRANCO
MOOCA	SME	TERRA MATER, E.I.	ESC.PART.	RUA PICO NEGRO
MOOCA	SME	TIA NARA	CR.P.CONV	RUA CHAMANTÁ
MOOCA	SME	UNIVERSO DAS	ESC.PART.	RUA JABOTICABAL

		LETRAS II		
		UNIVERSO DAS LETRAS, BERCARIO E EDUCACAO		
MOOCA	SME	INFANTIL	ESC.PART.	RUA MANAUS
MOOCA	SME	UNIVERSO, E.E.I.	ESC.PART.	RUA ANÁLIA FRANCO
MOOCA	SME	VILA DIVA	CR.P.CONV	RUA MIRANDA JORDÃO
		VILA PRIMER EDUCACAO		
MOOCA	SME	INFANTIL	ESC.PART.	RUA OROZIMBO MAIA
		VILLA AMORE, COLEGIO		
MOOCA	SME	COLEGIO	ESC.PART.	RUA ILANSA
MOOCA	SME	VILLA NALIN, B.E.I	ESC.PART.	RUA MOSSÂMEDES
		VIVER E APRENDER		
MOOCA	SME	APRENDER	CR.P.CONV	RUA RODRIGO DE MENEZES
MOOCA	SME	XERETA BABY	ESC.PART.	RUA HERVAL
		XERETA JARDIM ESCOLA		
MOOCA	SME	ESCOLA	ESC.PART.	RUA HERVAL
		XODO CENTRO DE RECR.E EDUC.INF.		
MOOCA	SME	RECR.E EDUC.INF.	ESC.PART.	RUA AZEVEDO SOARES

MOOCA	SME	ABC KIDS	ESC.PART.	RUA HERVAL
		AIDA VISCONDE BASTOS		
MOOCA	SME	BASTOS	ESC.PART.	RUA CRISTAIS
		ALEM DE APRENDER		
MOOCA	SME	APRENDER	ESC.PART.	RUA EUCLIDES PACHECO
		ALUISIO DE AZEVEDO		
MOOCA	SME	AZEVEDO	EMEI	RUA FAROL PAULISTANO
		ANALIA FRANCO BASTOS		
MOOCA	SME	BASTOS	EMEF	AVENIDA ARISTON AZEVEDO
MOOCA	SME	ANIS AIDAR, DR	CEI INDIR	RUA SANTA RITA
		ANTONIA MUOTRI LAMBERGA		
MOOCA	SME	LAMBERGA	CEI DIRET	RUA INÁCIO DE ARAÚJO
MOOCA	SME	AQUARELINHA	ESC.PART.	RUA PAULO ANDRIGHETTI
		ARTHUR AZEVEDO		
MOOCA	SME	AZEVEDO	EMEF	PARQUE BUTUÍ
MOOCA	SME	BABY E KIDS	ESC.PART.	RUA SERRA DE BRAGANCA
		BABY PRIME BERCARIO E EDUCACAO		
MOOCA	SME	INFANTIL	ESC.PART.	RUA AZEVEDO SOARES
MOOCA	SME	BELEM	CEI INDIR	RUA LIMONITA
MOOCA	SME	BERCARIO	ESC.PART.	RUA BACEÚNAS

		CASULO		
MOOCA	SME	BEZERRA DE MENEZES	CR.P.CONV	AVENIDA CONDESSA ELISABETH DE ROBIANO
MOOCA	SME	BRAS MOOCA I	CR.P.CONV	RUA JOAO CAETANO
MOOCA	SME	BRAS MOOCA, CENT ASSIS SOC	CR.P.CONV	RUA ALMIRANTE BRASIL
MOOCA	SME	CANTINHO DA VOVO HELENA	CR.P.CONV	RUA MIRANDA JORDÃO
MOOCA	SME	CANTINHO ENCANTADO, E.E.I.	ESC.PART.	RUA EUCLIDES PACHECO
MOOCA	SME	CARRAO I	CEI INDIR	RUA SALVADOR DE LIMA
MOOCA	SME	CASA BELA, E.E.I.	ESC.PART.	PRACA DELGADO AROUCHE
MOOCA	SME	CASPER LIBERO	EMEI	RUA COMENDADOR NESTOR PEREIRA
MOOCA	SME	CASTELINHO LIRIO DO VALE	ESC.PART.	RUA PAULINA
MOOCA	SME	CASTELO ENCANTADO, E.E.I.B.	ESC.PART.	RUA PURIS
MOOCA	SME	CHAVE DO TAMANHO	ESC.PART.	RUA LOURENCO VAZ
MOOCA	SME	CHAVE DO TAMANHO BABY, CRI	ESC.PART.	RUA CARLOTA LUÍSA DE JESUS
MOOCA	SME	CHIQUINHA, IRMA	CR.P.CONV	RUA PROFESSOR RAUL BRIQUET
MOOCA	SME	COLEGIO INFANTINI	ESC.PART.	RUA MAJOR BASÍLIO
MOOCA	SME	CONS EDUC, CULT E ACAA SOCIAL THIAGO DE JESUS - CEDUCASTHI	MOVA	RUA DOUTOR ALMEIDA LIMA
MOOCA	SME	CORACAO DE MARIA, CEI	CR.P.CONV	RUA RODRIGO CÉSAR DE MENEZES
MOOCA	SME	CORNELIO PIRES	EMEI	PRACA MANOEL DE MESQUITA
MOOCA	SME	DIAMANTES	CR.P.CONV	RUA CAETANO PINTO
MOOCA	SME	DIVINA PROVIDENCIA	CR.P.CONV	RUA DA MOOCA
MOOCA	SME	DUTRA, PRES.	EMEI	RUA SANTO ELIAS
MOOCA	SME	EAGLE BILINGUAL SCHOOL	ESC.PART.	RUA IRMÃ CAROLINA

MOOCA	SME	EBENEZER	CR.P.CONV	RUA DO HIPÓDROMO
MOOCA	SME	ELDY POLI BIFONE, PROFA.	EMEI	AVENIDA ARISTON AZEVEDO
MOOCA	SME	ELOHIM	CR.P.CONV	AVENIDA CARLOS DE CAMPOS
MOOCA	SME	EMILIANO DI CAVALCANTI	EMEF	RUA ALMIRANTE ALEXANDRINO
MOOCA	SME	ESCOLA ALECRIM MOOCA	ESC.PART.	RUA RUI MARTINS
MOOCA	SME	ESCOLA DE EDUCACAO PLANETA INFANTIL	ESC.PART.	RUA PROFESSOR RAUL BRIQUET
MOOCA	SME	ESCOLA PE PEQUENO DE ED. INF.	ESC.PART.	RUA JUVENAL PARADA
MOOCA	SME	ESTRELAS DE ANALIA FRANCO, ESCOLA	ESC.PART.	RUA BUTIÁ
MOOCA	SME	FABIANO DE CRISTO, CASA TRANSIT	CR.P.CONV	AVENIDA CONDESSA ELISABETH DE ROBIANO
MOOCA	SME	FABIO DA SILVA PRADO, DR.	EMEF	RUA TAQUARI
MOOCA	SME	FRATERNIDADE IRMA AMELIA	CR.P.CONV	RUA NHENGAIBAS
MOOCA	SME	GOMES CARDIM, INTENDENTE	EMEI	LARGO NOSSA SENHORA DO BOM PARTO
MOOCA	SME	GUILHERME RUDGE	EMEI	PRACA MAJOR GUILHERME RUDGE
MOOCA	SME	HAVITA	ESC.PART.	RUA OROZIMBO MAIA
MOOCA	SME	HENRIQUE, INFANTE D.	EMEF	RUA COMENDADOR NESTOR PEREIRA
MOOCA	SME	IRENE FAVRET LOPES, PROFA.	EMEI	RUA JARINU
MOOCA	SME	JACAREZINHO E.E.I	ESC.PART.	RUA MADRE DE DEUS
MOOCA	SME	JACKSON DE FIGUEIREDO	EMEF	RUA ITAPURA
MOOCA	SME	JEITINHO DE CRIANCA	ESC.PART.	RUA ITAPETI
MOOCA	SME	JOAO MENDONCA FALCAO	EMEI	RUA CORONEL MURSA
MOOCA	SME	JOSE ALOYSIO	EMEI	RUA MÁLAGA

		RODRIGUES CORREA, PROF.		
MOOCA	SME	JOSE, PE	CR.P.CONV	RUA JOAO SOARES
MOOCA	SME	KALIXTO MENDES IV	CR.P.CONV	RUA IRMÃ CAROLINA
MOOCA	SME	KATERINOS, E.E.I.	ESC.PART.	RUA SANTO ELIAS
MOOCA	SME	KIDSLANDIA	ESC.PART.	RUA TUIUTI
MOOCA	SME	KINDERGARTEN BABIES	ESC.PART.	RUA AZEVEDO SOARES
MOOCA	SME	KINDERGARTEN, EEI	ESC.PART.	RUA AZEVEDO SOARES
MOOCA	SME	LA FONTAINE BABY, COLEGIO	ESC.PART.	RUA DEMÉTRIO RIBEIRO
MOOCA	SME	LEAO XIII C.E.CULTURAL	ESC.PART.	RUA DA MOOCA
MOOCA	SME	LEONOR MENDES DE BARROS	EMEF	RUA RAIMUNDO CORREIA
MOOCA	SME	LETRA E ARTE	ESC.PART.	RUA DO ORFANATO
MOOCA	SME	LUZ DA ESPERANCA	CR.P.CONV	RUA SIQUEIRA AFONSO
MOOCA	SME	MAE DA DIVINA PROVIDENCIA	CR.P.CONV	RUA ORVILLE DERBY
MOOCA	SME	MARCILIO DIAS	EMEI	RUA JAIBARAS
MOOCA	SME	MARIA APARECIDA SICA MAE DOCA - UN I	CR.P.CONV	RUA NOSSA SENHORA DOS ANJOS
MOOCA	SME	MARIA ARMINDA NOGUEIRA, IRMA	CEI INDIR	RUA JUVENAL GOMES COIMBRA
MOOCA	SME	MARIA BOSCOVICH	ESC.PART.	RUA ITABAIANA
MOOCA	SME	MARIA DE BELEM	CEI INDIR	RUA MONTEIRO CAMINHOA
MOOCA	SME	MARIA THEREZA DE MELLO MORORO	CR.P.CONV	RUA DA MOOCA
MOOCA	SME	MARINHO DE ASSIS TOLEDO	CR.P.CONV	RUA OURINHOS
MOOCA	SME	MARIO ALVES DE CARVALHO, DR.	EMEI	RUA PARQUE D PEDRO I
MOOCA	SME	MARY BUARQUE	EMEI	RUA RESTINGA
MOOCA	SME	MAUA, BR. DE	EMEF	RUA MADRID
MOOCA	SME	MESTRE DE PRIMEIRAS LETRAS NUCL.EDUC.	ESC.PART.	RUA CAME

MOOCA	SME	MEU LARZINHO	CR.P.CONV	RUA DOM ANDRÉS LAMAS
MOOCA	SME	MEU SONHO ENCANTADO	CR.P.CONV	RUA CORONEL MORAIS
MOOCA	SME	MONTE SERRAT	CEU	RUA MONTE SERRAT
MOOCA	SME	MONTE SERRAT	CEU CEMEI	RUA MONTE SERRAT
MOOCA	SME	MOOCA	CEI INDIR	RUA JAIBARÁS
MOOCA	SME	MOURA BRASIL EDUCACAO INFANTIL	ESC.PART.	RUA VITOANTÔNIO DEL VECCHIO
MOOCA	SME	NAZIR MIGUEL, VER.	CEI DIRET	RUA PRUDENTE DE MORAIS
MOOCA	SME	NEUSA BASSETTO, PROFA.	EMEBS	RUA TAQUARI
MOOCA	SME	NINHO D OURO INSTITUTO DE EDUCACAO INFANTIL	ESC.PART.	RUA DOS TRILHOS
MOOCA	SME	O RECREIO ALEGRE ESC.INF.	ESC.PART.	RUA VILELA
MOOCA	SME	OLIVIA PALITO BERC.MATER.JAR DIM	ESC.PART.	RUA PADRE ESTEVAO PERNET
MOOCA	SME	OLIVIA PALITO II	ESC.PART.	RUA PADRE ESTEVÃO PERNET
MOOCA	SME	OTHELO FRANCO, GEN.	EMEF	RUA JARINU
MOOCA	SME	PARI	CEI INDIR	RUA CARNOT
MOOCA	SME	PEQUENO NINHO, E. E. I.	ESC.PART.	RUA DOUTOR GABRIEL DE RESENDE
MOOCA	SME	PERALTINHAS	ESC.PART.	RUA MADRE DE DEUS
MOOCA	SME	PETIT ENFANT	ESC.PART.	RUA FREIRE DE ANDRADE
MOOCA	SME	PILAR FUENTES ROMEU	CEI INDIR	RUA JOÃO BIZARRO DA NAVE
MOOCA	SME	PINTANDO O SABER	CR.P.CONV	RUA IBITINGA
MOOCA	SME	PRIMEIRO ESTAGIO, E. E . I.	ESC.PART.	RUA AFONSO HENRIQUES
MOOCA	SME	PRIMO STAGGIO	ESC.PART.	RUA ICARAÍ
MOOCA	SME	PRO FUTURO	ESC.PART.	RUA CAJURU
MOOCA	SME	QUINTINO BOCAIUVA	EMEI	RUA MONTE SERRAT
MOOCA	SME	RECANTO DOS PERALTAS E.E.I.	ESC.PART.	RUA GUAIMBÉ

MOOCA	SME	SABERES INFANTIS	CR.P.CONV	RUA CAJURU
MOOCA	SME	SAMIR RACHID SALIBA	CEI DIRET	RUA SERRA DE BOTUCATU
MOOCA	SME	SANTA RITA	CR.P.CONV	RUA CACHOEIRA
MOOCA	SME	SANTA VIRGINIA	ESC.PART.	RUA SANTA VIRGÍNIA
MOOCA	SME	SAO FRANCISCO DE ASSIS	CR.P.CONV	RUA DOUTOR SILVA LEME
MOOCA	SME	SAO VITO	CR.P.CONV	RUA POLIGNANO A MARE
MOOCA	SME	SILVIO FLEMING, MJ.	EMEF	RUA PAULO DE LIMA CORREA
MOOCA	SME	SILVIO ROMERO	EMEI	LARGO SÃO JOSÉ DO MARANHÃO
MOOCA	SME	SONHO DE CRIANCA	CR.P.CONV	RUA BOM JESUS
MOOCA	SME	SONHO DE CRIANCA	ESC.PART.	RUA PROFESSOR RODOLFO SÃO TIAGO
MOOCA	SME	SONHO MEU, N.E.I.	ESC.PART.	RUA LEME DA SILVA
MOOCA	SME	SORRISO, CENTRO DE RECREACAO INFANTIL	ESC.PART.	RUA RODRIGUES SANCHES
MOOCA	SME	TAMANDARE, ALM	EMEI	LARGO SAO RAFAEL
MOOCA	SME	TATUAPE	CEI INDIR	RUA CRISTAIS
MOOCA	SME	TERNURINHA	CR.P.CONV	RUA ANÁLIA FRANCO
MOOCA	SME	TERRA MATER, E.I.	ESC.PART.	RUA PICO NEGRO
MOOCA	SME	TIA NARA	CR.P.CONV	RUA CHAMANTÁ
MOOCA	SME	UNIVERSO DAS LETRAS II	ESC.PART.	RUA JABOTICABAL
MOOCA	SME	UNIVERSO DAS LETRAS, BERCARIO E EDUCACAO INFANTIL	ESC.PART.	RUA MANAUS
MOOCA	SME	UNIVERSO, E.E.I.	ESC.PART.	RUA ANÁLIA FRANCO
MOOCA	SME	VILA DIVA	CR.P.CONV	RUA MIRANDA JORDÃO
MOOCA	SME	VILA PRIMER EDUCACAO INFANTIL	ESC.PART.	RUA OROZIMBO MAIA
MOOCA	SME	VILLA AMORE, COLEGIO	ESC.PART.	RUA ILANSA
MOOCA	SME	VILLA NALIN, B.E.I	ESC.PART.	RUA MOSSÂMEDES

MOOCA	SME	VIVER E APRENDER	CR.P.CONV	RUA RODRIGO DE MENEZES
MOOCA	SME	XERETA BABY	ESC.PART.	RUA HERVAL
MOOCA	SME	XERETA JARDIM ESCOLA	ESC.PART.	RUA HERVAL
MOOCA	SME	XODO CENTRO DE RECR.E EDUC.INF.	ESC.PART.	RUA AZEVEDO SOARES

Todos os equipamentos estão disponíveis neste site
https://www.prefeitura.sp.gov.br/cidade/secretarias/subprefeituras/mooca/equipamentos_publico