

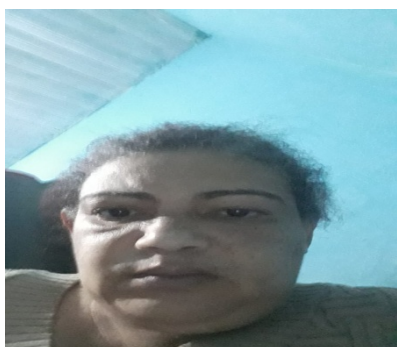

## Paulo Comis

### CARTA DE INTENÇÃO

Paulo Comis, morador do Jd Pedreira por quase toda vida, guardando na memória toda a exuberância da represa Billings e ainda acreditando no seu potencial turístico e sua importância enquanto manancial. Billings é vida, e vida para os moradores do entorno!!!



## Cassia

### CARTA DE INTENÇÃO

Vou Atender a População que esta buscando uma melhoria e com responsabilidade para o meio ambiente e seus recursos que estão se deteriorando dia a dia com o desrespeito e com as degradações com recicláveis e equipamentos eletrônicos.



## Marcio Athanzio Joaquim

### CARTA DE INTENÇÃO

Marcio Athanzio Joaquim, tenho 52 anos, sou sócio fundador da SOS Marsilac, onde implementamos, Horta agroecológicas, Possuo Certificado de Educação Ambiental pelo SENAI. Espero poder ajudar a implementar e incentivar os moradores da Cidade Ademar a ter uma maior consciência ambiental a fim de proporcionar uma vida mais saudável e sustentável a região. como implementação de hortas comunitárias, coleta seletivas etc.

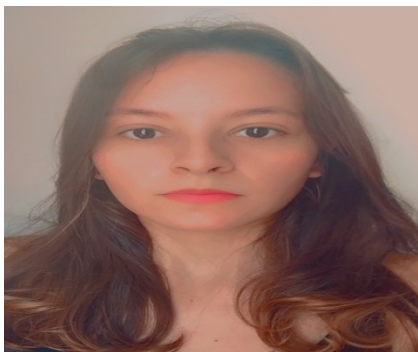

## Jaqueline Fernandes Rosetti

### CARTA DE INTENÇÃO

Me chamo Jaqueline Fernandes rosetti, tenho 26 anos sou estudante de administração e eu tenho interesse na vaga pois ira agregar muito em minha carreira profissional, pretendo cumprir todas as expectativas para o cargo ou até mais pois sou uma pessoa muito dedicada e criativa.



## Marcela

### CARTA DE INTENÇÃO

Sou Marcela Rodrigues, jornalista e consultora em consumo consciente, vivendo em São Paulo há onze anos. Acredito que a mudança e a regeneração também precisa acontecer nos grandes centros e, por isso, me dedico a ser uma comunicadora que dissemina formas de praticar um consumo engajado e local. Há dez anos venho pesquisando, sobretudo, o movimento da sustentabilidade na área de bem-estar e tenho me dedicado a estudar formas de praticar escolhas conscientes: estudei alimentação consciente, cosmética ecológica e Designer em Sustentabilidade (Gaia Education), me formei em Hatha Yoga . Acredito no senso de comunidade, na conexão com os espaços que vivemos e nas pequenas metas para uma regeneração global. Minha proposta é ressignificar o consumo responsável e conexão com a natureza pela cidade em uma narrativa realista e acolhedora, com foco no bem-estar, permitindo que cada pessoa possa atuar como agente de regeneração.



## **Silvinho Vila Inglesa**

### **CARTA DE INTENÇÃO**

Gostaria de junto a esse conselho trabalhar para implementar políticas novas no tocante aos assuntos do meio ambiente. Buscar formas de levar trabalho e renda a comunidade através de ações que preservam o meio ambiente. Estudar formas de conscientização para educarmos as próximas gerações .



## **Terezinha Alves Cabral Victor**

### **CARTA DE INTENÇÃO**

Ao

Cades Regional - Sul, Candidato-me a participar do Conselho Municipal da Sub-Prefeitura de Cidade Ademar. Graduada em Tecnologia em Gestão Ambiental em 15/01/2010 pela Universidade Ibirapuera.

grata



## **Bruno Diego de Jesus**

### **CARTA DE INTENÇÃO**

Caras (os) Camaradas e amigas (os):

Venho, por este meio, transmitir--vos que me disponibilizei para encabeçar uma lista concorrente a secção. Nas próximas eleições regionais do dia 21 de agosto, candidatando-me, assim, a Conselho regional do meio ambiente da nossa Secção. Essa decisão foi reforçada pelo apoio que recebo de todos os membros do atual quadro da liderança comunitária, órgão que integro desde setembro de 2016. A generalidade do órgão dos militantes comunitários conhece-me bem e sabe qual tem sido o meu percurso de atuação e a minha forma de estar próximo da política. A nossa forma de atuação, como dinâmica e activa que tem sido nos últimos anos, tem motivados a adesão de novos militantes, que pretendem dar o seu contributo para a afirmação e projecção na Sociedade Civil.

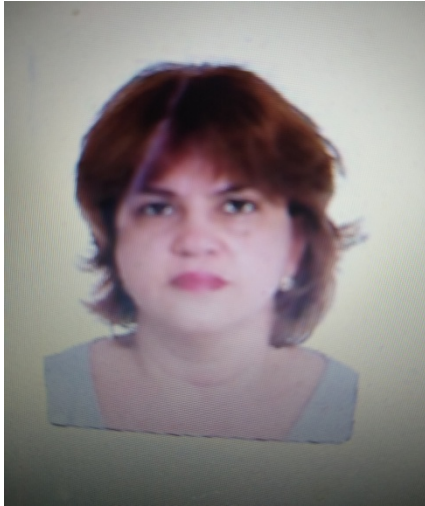

## Lorena

### CARTA DE INTENÇÃO

Boa tarde, Minha intenção de participar como conselheira do CADES tem como objetivo exercitar a cidadania, contribuir com decisões inerentes aos cidadãos da comunidade, aprender novas praticas de sustentabilidade nas areas de Meio Ambiente e estar presente nas decisões que venham a impactar a região.

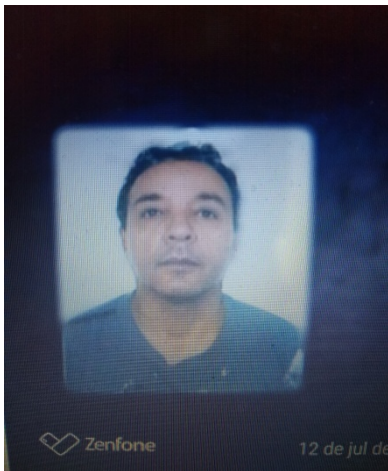

## Beto

### CARTA DE INTENÇÃO

Minha formação é Tecnólogo Ambiental, formado pela instituição De ensino superior Unib Universidade Ibirapuera. Não tenho experiência prática mas sim teórica, fazer parte desse conselho será mais um desafio na minha vida, como eu gosto de desafios, estou me inscrevendo.