



**PREFEITURA DE
SÃO PAULO**

Subprefeitura
CAMPO LIMPO

Fluxograma CADES



**CIDADE DE
SÃO PAULO**
VERDE E
MEIO AMBIENTE

Organograma Subprefeitura Campo Limpo

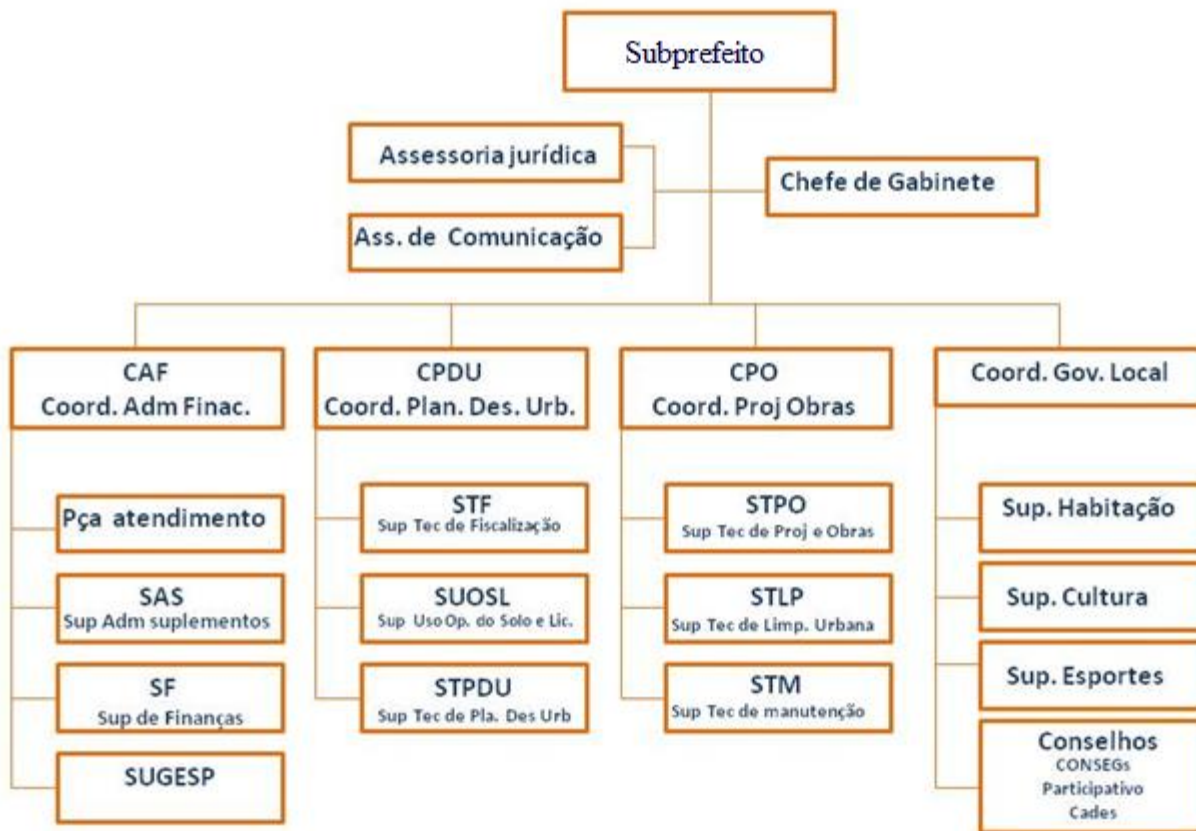



**PREFEITURA DE
SÃO PAULO**

Subprefeitura
CAMPO LIMPO

Fluxograma CADES



**CIDADE DE
SÃO PAULO**
VERDE E
MEIO AMBIENTE



**CIDADE DE
SÃO PAULO**
SUBPREFEITURA
CAMPO LIMPO

CPDU

COORDENADORIA DE PLANEJAMENTO E DESENVOLVIMENTO URBANO

Coordenador: Thiago Ingegno



**PREFEITURA DE
SÃO PAULO**

Subprefeitura
CAMPO LIMPO

Fluxograma CADES



**CIDADE DE
SÃO PAULO**
VERDE E
MEIO AMBIENTE

A Coordenadoria de Planejamento e Desenvolvimento Urbano (CPDU) tem a função planejamento urbano, habitacional e dos transportes, controle e fiscalização do uso do solo, conservação e preservação do meio ambiente e atividades afins. As principais atribuições do setor são:

- Planejar, coordenar e analisar os projetos e processos de uso e ocupação do solo, no que diz respeito a áreas particulares;
- Emitir orientações para a instalação de atividades econômicas, equipamentos e outros empreendimentos que interfiram na estrutura e paisagem urbana;
- Fiscalizar obras e atividades de particulares, bancas de jornal, publicidade, feiras livres, veículos abandonados;
- Fazer intimações e interdições;
- Emitir certidões, alvarás, autos, entre outros documentos.



**PREFEITURA DE
SÃO PAULO**

Subprefeitura
CAMPO LIMPO

Fluxograma CADES



**CIDADE DE
SÃO PAULO**
VERDE E
MEIO AMBIENTE

Temas

TÓPICOS

■ FISCALIZAÇÃO

■ CADASTRO

■ APROVAÇÃO / LICENCIAMENTO

■ UNIDADE DE AUTOS DE INFRAÇÃO – UNAI



**PREFEITURA DE
SÃO PAULO**

Subprefeitura
CAMPO LIMPO

Fluxograma CADES



**CIDADE DE
SÃO PAULO**
VERDE E
MEIO AMBIENTE

FISCALIZAÇÃO

Ao setor de fiscalização compete:

- Fiscalização de obras particulares;
- Fiscalização de estabelecimentos comerciais;
- Fiscalização de Muro, Passeio e Limpeza;
- Fiscalização de comércio ambulante;
- Auto de Intimação para desocupação de Áreas Municipais;
- Interdição de imóveis em situação de risco;
- Remoção de Veículos abandonados em via pública;

As solicitações referente a poluição sonora, emissão de ruídos, compete ao PSIU.

As solicitações de pancadões em via pública, compete a Polícia Militar.

As solicitações de vigilância de terrenos e patrimônios públicos, compete a Guarda Civil Metropolitana – GCM.



**CIDADE DE
SÃO PAULO**
SUBPREFEITURA
CAMPO LIMPO



**PREFEITURA DE
SÃO PAULO**

Subprefeitura
CAMPO LIMPO

Fluxograma CADES



**CIDADE DE
SÃO PAULO**
VERDE E
MEIO AMBIENTE

CADASTRO

Ao setor do Cadastro compete:

- Emissão de Certidão e Denominação de via;
- Consulta Pública de Loteamentos;
- Consulta de Boletim de Dados Técnicos;
- Consulta de Titularidade de Lotes;
- Informação técnica para processos de Usucapião.

Toda e qualquer solicitação referente a IPTU, deve ser tratado na Secretaria da Fazenda Municipal, pois é o órgão competente por alterações, cadastro, emissão de 2ª via, pagamentos e etc...



**CIDADE DE
SÃO PAULO**
SUBPREFEITURA
CAMPO LIMPO



**PREFEITURA DE
SÃO PAULO**

Subprefeitura
CAMPO LIMPO

Fluxograma CADES



**CIDADE DE
SÃO PAULO**
VERDE E
MEIO AMBIENTE

APROVAÇÃO / LICENCIAMENTO



**CIDADE DE
SÃO PAULO**
SUBPREFEITURA
CAMPO LIMPO

Ao setor de Aprovação e Licenciamento compete:

- Emissão de Auto de Desinterdição;
- Emissão de Alvará de Licença de Funcionamento (Alto Risco);
- Cadastro de Anúncios – CADAN;
- Aprovação de Projetos (Com entrada anterior a 2020);
- Emissão de Alvarás diversos;

Todos os processos de aprovação de edificação nova, ou reforma de edificação, a partir do ano de 2020 estão sendo tratados na Secretaria de Urbanismo e Licenciamento – SMUL

Os alvarás para autorização de Evento com capacidade superior a 250 pessoas estão sendo tratados na Secretaria de Urbanismo e Licenciamento – SMUL/CONTRU

As licenças de funcionamento caracterizadas como baixo risco, estão sendo tratadas através do site do Governo do Estado, o Empreenda Fácil SP.



**PREFEITURA DE
SÃO PAULO**

Subprefeitura
CAMPO LIMPO

Fluxograma CADES



**CIDADE DE
SÃO PAULO**
VERDE E
MEIO AMBIENTE

UNIDADE DE AUTOS DE INFRAÇÃO – UNAI

Ao setor de Autos de Infração compete:

- Inscrição de dívida em JUD;
- Análise de Recursos de Multa;
- Cancelamento de Multas;

As multas analisadas pelo setor de UNAI são de demandas geradas da Unidade de Fiscalização. Portanto, toda e qualquer multa fora dessa competência, não cabe análise desta unidade.



**CIDADE DE
SÃO PAULO**
SUBPREFEITURA
CAMPO LIMPO



**PREFEITURA DE
SÃO PAULO**

Subprefeitura
CAMPO LIMPO

Fluxograma CADES



**CIDADE DE
SÃO PAULO**
VERDE E
MEIO AMBIENTE

GT

**Eduardo B. da Silva F.
Ana Kanashiro, Oscar Venâncio Lira
Michele V. de S. Pampolha.**
Elaboração da pauta que deverá
Ser encaminhada ao Subprefeito
até 08 dias antes da reunião



Presidente

**Subprefeito
Alan Amaral**
Deverá Receber as sugestões
de pauta até 08 dias
antes da reunião
Para aprovação



Convocação

Jacqueline.
Devera receber as sugestões
Aprovadas para encaminhamento
da convocação e publicação



Reunião

No dia e horário marcado,
A reunião deverá
Acontecer e ser
Coordenada pelo
Presidente ou
em caso de vacância
pelo seu sucessor