

Ata da 13ª Reunião Mensal - CADES REGIONAL CAMPO LIMPO

São Paulo, 28 de fevereiro de 2023.

Local: Auditório da Subprefeitura Campo Limpo.

Rua Nossa Senhora do Bom Conselho, 59, São Paulo - SP.

Horário: Primeira chamada, 19h. Início das atividades: 19:30.

Nome	Representatividade	Presença
Alan Eduardo Amaral Sebastião	Subprefeito Campo Limpo (Presidente)	Ausente
Devair Paulo Andrade	Chefe de Gabinete Subprefeitura Campo Limpo	Presente
Eduardo Bezerra	Conselheiro titular - Subprefeitura Campo Limpo (Coordenador)	Presente
Tháila de Castro	Subprefeitura do Campo Limpo	Ausente
Lucas Teixeira	Conselheiro titular - SVMA	Ausente
Isabel Cristina M. Vieira	Conselheira titular - Secretaria de Direitos Humanos e Cidadania	Ausente
Rafael Amaro	Conselheiro titular - Secretaria Municipal de Esportes e Lazer - SEME	Ausente
Bruno Vicente Pimentel	Conselheira suplente - Secretaria Direitos Humanos e Cidadania	Ausente
Debora Lelly X. Oliveira	Conselheira suplente - Secretaria Municipal Esportes Lazer SEME	Ausente
Fernanda Costa	Conselheira suplente - SVMA	Presente
Marcia Dias	Coordenação de Planejamento e Desenvolvimento Urbano	Presente
Ana Antilha	Comunicação Subprefeitura Campo Limpo	Presente
Amanda Campos	Conselheira titular - Sociedade civil	Presente
Adriana Guimarães	Conselheira titular - Sociedade civil	Ausente
Rosângela Vieira Souza	Conselheira titular - Sociedade civil	Presente
Oscar Lira	Conselheiro titular - Sociedade civil (1º secretário)	Presente
Michele de Souza	Conselheira titular - Sociedade civil (Coordenadora adjunto)	Ausente
Camila Barreto	Conselheira titular - Sociedade civil (2ª secretária)	Ausente
Else Gimenez	Conselheira titular - Sociedade civil	Ausente
Aparecido Marques	Conselheira titular - Sociedade civil	Ausente
Tereza Cristina Mesquita	Conselheira suplente - Sociedade civil	Ausente
Ely Dias	Conselheira suplente - Sociedade civil	Ausente

Pauta

1. Discussão e aprovação da ata anterior;
2. Deliberação da saída dos membros faltantes que descumpriram o regulamento interno.
3. Aprovação de um novo coordenador por parte da sociedade civil.
4. Debate com os conselheiros sobre o tema “Plano Municipal de Áreas Protegidas, Áreas Verdes, e Espaços Livres (PLANPAVEL)”.
5. Assuntos gerais e sugestão de pautas para próxima reunião.

Às 19:30, foi iniciada a reunião pelo Sr. Devair Paulo, aprovando a ata anterior da 11ª reunião datada em 13.12.2022. Foi esclarecido que a 12ª reunião datada em 31.01.2023 foi invalidada por conta dos prazos de publicação conforme regimento.

Dando sequência as pautas analisamos a lista de conselheiros que por motivo de desistência ou faltas não farão mais parte do CADES-CL.

Ficou definido que os conselheiros abaixo, a partir desta data estão desligados do CADES CL:

Tereza Cristina Mesquita da Silva
Ely Dias Gomes
Else Silva Gimenez
Sandra Regina de Carvalho
Anderson Martins Ribeiro
Michele Viviane de Souza Pampolha
Aparecido Gomes Marques
Camila Barreto Pinto Silva

Em razão da saída da coordenadora Michele, foi realizada uma votação e aprovação de um novo coordenador por parte da sociedade civil, assumindo a conselheira Rosangela Vieira Souza.

Antes de iniciar a 4ª pauta do dia, a conselheira Amanda solicitou esclarecimentos em relação a procedimentos para a retirada de uma árvore, que caiu, há alguns dias, em uma praça que é adotada e recebe os cuidados e manutenção da Associação Panamby, Vila Andrade.

Foi questionado se, no processo de adoção de espaços, consta informações sobre as responsabilidades na manutenção e orientações em geral sobre os cuidados e prevenção.

A Marcia, coordenadora do CPDU, irá verificar sobre procedimentos e responsabilidades no processo de adoção de espaços.

Iniciou-se a discussão do item 4 da pauta: PLANPAVEL.

O PLANPAVEL constitui um dos instrumentos de planejamento e gestão do Sistema de Áreas Protegidas, Áreas Verdes e Espaços Livres estabelecido pelo Plano Diretor Estratégico (Lei 16.050/2014), cujo objetivo primordial é definir uma

política de gestão e provisão de áreas verdes e de proteção do patrimônio ambiental do município de São Paulo.

O plano traz 75 ações, classificadas entre: projeto ou programa, estudo e legislação. As ações foram ainda, priorizadas quanto ao prazo de execução, sendo: curto (2022 à 2024), médio (2022 à 2027) e longo prazo (2022 à 2032) e que devem ser cumpridas em até 10 anos.

O objetivo do CADES CL é conhecer o plano e entender de que forma pode contribuir para que as ações se concretizem na região.

Considerando ainda, que estamos na fase final de revisão do Plano Diretor é necessário entender as alterações sugeridas em relação as demandas relacionadas ao meio ambiente e suas interações com o Planpavel.

É importante conhecer a área de cobertura vegetal da região do Campo Limpo e sua correlação com a temperatura de superfície e morfologia urbana, suas praças, espaços livres, parques e o percentual de área verde por m2/hab, informações constantes no Planpavel.

A perda de cobertura vegetal em uma determinada região da cidade, seja por ocupações irregulares ou mesmo para implantação de algum empreendimento, acarreta perda de certos serviços ecossistêmicos com implicações para o conjunto da população, por exemplo, reduzindo a contribuição da cobertura vegetal para a melhoria da qualidade do ar.

Desta forma, iniciou-se o estudo pelos parques existentes e propostos.

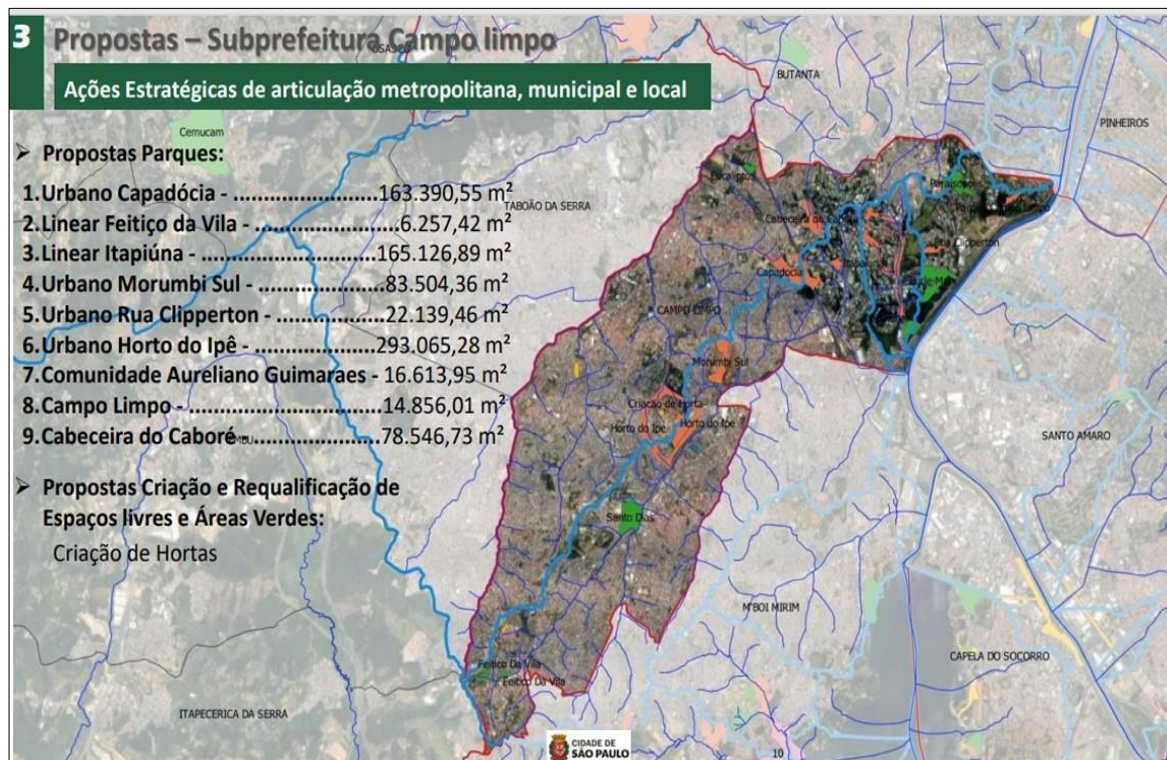

Para um melhor entendimento dos parques existentes e propostos para o Campo Limpo, foi feita uma consolidação do quadro 7 do PDE e o quadro 20 do Planpavel, conforme segue:

CÓDIGO	DISTRITO	NOME	SITUAÇÃO PDE 2014	SITUAÇÃO REVISÃO PDE 2022	Categoria PDE 2014	Categoria REVISÃO PDE 2022	PROPOSTO PLANPAVEL	ENDEREÇO
PQ_CL_01	CAMPO LIMPO	EUCALIPTOS	EXISTENTE	EXISTENTE	URBANO	URBANO	X	R. MINISTRO GUIMARÃES 280
PQ_CL_02	CAMPO LIMPO	LINEAR IVAR BECKMAN (DINIZ)	EM IMPLANTAÇÃO	EXCLUÍDO	LINEAR	CORREDOR VERDE	X	R TIMBORANA
PQ_CL_03	CAMPO LIMPO	MORUMBI SUL	EM IMPLANTAÇÃO	PROPOSTO	URBANO	URBANO	X	R. LIRA CEARENSE X R NSRA. DO BOM CONSELHO
PQ_CL_04	CAMPO LIMPO	CAPADOCIA	EM PLANEJAMENTO	PROPOSTO	URBANO	URBANO	X	R. CLEMENTE ROCHA
PQ_CL_05	CAPAO REDONDO	JARDIM MACEDONIA	EM PLANEJAMENTO	EXCLUÍDO	URBANO	INVIABILIDADE TÉCNICA	X	R. DIÓGENES TABORDA; R. EMILIO CONESA
PQ_CL_06	CAPAO REDONDO	LINEAR FEITICO DA VILA (FASE 1)	EM IMPLANTACAO	EXISTENTE	LINEAR	LINEAR	X	ESTRADA DE ITAPECERICA
PQ_CL_07	CAPAO REDONDO	LINEAR FEITICO DA VILA (FASE 2)	EM PLANEJAMENTO	PROPOSTO	LINEAR	LINEAR	X	ESTRADA DE ITAPECERICA
PQ_CL_08	CAPAO REDONDO	SANTO DIAS	EXISTENTE	EXISTENTE	URBANO	URBANO	X	R. JASMIM DA BEIRADA 71
PQ_CL_09	VILA ANDRADE	BURLE MARX	EXISTENTE	EXISTENTE	URBANO	URBANO	X	AV. DONA HELENA PEREIRA DE MORAES 200
PQ_CL_10	VILA ANDRADE	LINEAR ITAPAIUNA	EM IMPLANTAÇÃO	PROPOSTO	LINEAR	LINEAR	X	R ANTONIO AGGIO
PQ_CL_11	VILA ANDRADE	PARAISOPOLIS	EM IMPLANTAÇÃO	EXISTENTE	URBANO	URBANO	X	R. ITALEGRE
PQ_CL_12	VILA ANDRADE	RUA CLIPPERTON	EM PLANEJAMENTO	PROPOSTO	URBANO	URBANO	X	R. CLIPPERTON, S/N.
PQ_CL_13	VILA ANDRADE	HORTO DO IPÊ	X	PROPOSTO (NOVO)	X	URBANO	X	Horto do Ipê
X	VILA ANDRADE	COMUNIDADE AURELIANO GUIMARÃES	X	PROPOSTO (NOVO)	X		PLANPAVEL	RUA AURELIANO GUIMARÃES
X	CAMPO LIMPO	CAMPO LIMPO	X	PROPOSTO (NOVO)	X		PLANPAVEL	
X	VILA ANDRADE	CABECERIA DO CABORÊ	X	PROPOSTO (NOVO)	X		PLANPAVEL	RUAS JOÃO SIMÕES DE SOUSA, JOSÉ DA SIVA RIBEIRO E JOSÉ COIMBRA

Na revisão PDE, houve readequação de nomenclaturas, categorias, unificação de parques, exclusões e inclusões de parques, agrupamentos, correção de perímetros e localizações, readequação da situação/mudança de status de “Em implantação/em planejamento” para “Proposto” e atualização de parques propostos e existentes.

Considerando as alterações realizadas no PDE e Planpavel, para a região do Campo Limpo temos um total de 14 parques (existentes e propostos), sendo:

- Parques existentes: 5
 - 4 já existentes
 - 1 implantado em 2020 (Paraisópolis).

- Parques propostos: 9
 - 5 parques propostos - PDE 2014
 - 1 parque proposto na revisão 2022 (Horto do Ipê)
 - 3 parques propostos no Planpavel

- Parques excluídos: 2
 - Jardim Macedônia: Excluído por inviabilidade técnica, devido a construção de um condomínio residencial.
 - Ivar Beckamn Diniz: Mudança de categoria de parque linear para corredor verde.

Para o Campo Limpo, é preciso visitar e conhecer o perímetro dos 9 parques propostos, com o intuito de preservar as áreas até que os parques sejam implantados, exceção para os parques Horto do Ipê e Itapaiuna, que já estão sendo acompanhados e em processo de implantação.

Não há um cronograma geral de implantação dos parques. No Plano de Metas SP/2021 à 2024, atual gestão do prefeito Ricardo Nunes, consta a meta “n.º 62 - *Implantar 8 parques municipais*” na cidade, sendo que três foram implantados e os demais, estão em andamento. Um dos parques implantados foi o Paraisópolis, na região do Campo Limpo.

O CADES CL, elaborará um ofício citando a necessidade da criação de um ranking com critérios de priorização para que haja a definição de um cronograma de implantação de todos os parques, uma vez que a meta é que sejam todos implantados até 2030.

O parque linear Ivan Beckamn sofreu alteração da categoria de parque para corredor verde.

Segundo o Planpavel, “Os corredores verdes têm a função urbanística de interligação entre pontos de interesse ambiental, com a finalidade de conectar fragmentos de áreas verdes localizados predominantemente nas áreas urbanas, incluindo parques, praças, entre outras áreas verdes públicas ou de propriedade particular, com o propósito sobretudo ecológico, de conservação e melhoria da

biodiversidade. Isso pode se dar, por exemplo, a partir do plantio de espécies de porte arbóreo, visando a ligação entre o mosaico de áreas verdes que compõem a paisagem. Além disso, aspectos como a diversidade das formas de vida vegetal e dos elementos da infraestrutura urbana são levados em conta quando se pensa em garantir a conexão e seu uso pela fauna silvestre.”.

A SVMA nos informou que o CADES Butantã iniciou um estudo para aumentar os corredores verdes da região. Será agendada uma reunião extraordinária com os conselheiros do Cades Butantã para conhecermos a proposta e darmos início a um estudo simular na região do Campo Limpo.

O Planpavel traz a recomendação de que, num raio de 1km, deve haver uma área verde próximo à residência de todo cidadão.

O Campo Limpo ocupa a 24ª posição do total de 32, em relação a cobertura vegetal e os seus 3 distritos tem os piores índices de vulnerabilidade social, portanto, é preciso aumentar os espaços “verdes

Quadro 1 – Cobertura vegetal por habitante (ranking relativo)

REGIÃO	Posição MSP	Posição Região	Sigla	Subprefeitura	Área Total Subprefeitura (km²)	Área Total Cobertura Vegetal (km²)	População 2019 (hab)	Cobertura Vegetal por habitante (m²/hab)
CENTRO	30º	1º	SE	Sé	26,67	4,39	473.798	9,27
	Total região centro				26,67	4,39	473.798	9,27
LESTE	9º	1º	IQ	Itaquera	55,1	21,70	537.855	40,34
	10º	2º	SM	São Mateus	45,48	17,28	458.179	37,71
	14º	3º	CT	Cidade Tiradentes	14,94	6,45	223.802	28,80
	17º	4º	PE	Penha	43,36	9,80	456.810	21,45
	21º	5º	GU	Guaianases	17,76	4,01	269.853	14,87
	22º	6º	EM	Ermelino Matarazzo	15,99	2,87	202.724	14,14
	23º	7º	MP	São Miguel	26,06	4,93	348.709	14,13
	25º	8º	MO	Mooca	36,05	4,35	367.680	11,83
	27º	9º	AF	Aricanduva-Formosa-Carrão	22,34	2,71	259.284	10,43
	28º	10º	VP	Vila Prudente	19,26	2,46	242.228	10,14
	31º	11º	IT	Itaim Paulista	21,61	2,55	372.231	6,86
	32º	12º	SP	Sapopemba	13,63	1,44	276.228	5,22
Total região leste				331,58	80,53	4.015.583	215,93	
NORTE	2º	1º	PR	Perus	57,21	43,31	189.657	228,37
	3º	2º	JT	Jaçanã-Tremembé	65,33	44,73	318.422	140,47
	5º	3º	PJ	Pirituba-Jaraguá	55,34	26,05	471.301	55,27
	8º	4º	ST	Santana-Tucuruvi	35,78	12,99	311.446	41,72
	12º	5º	FO	Freguesia-Brasilândia	32,1	12,95	406.586	31,85
	15º	6º	CV	Casa Verde-Cachoeirinha	27,21	8,41	294.928	28,51
	26º	7º	MG	Vila Maria-Vila Guilherme	26,9	3,15	282.126	11,18
Total região norte				299,87	151,59	2.274.466	537,37	
OESTE	6º	1º	BT	Butantã	56,41	21,64	465.503	46,48
	13º	2º	PI	Pinheiros	31,99	9,07	295.753	30,68
	16º	3º	LA	Lapa	40,57	8,47	331.765	25,53
Total região oeste				128,97	39,18	1.093.021	102,69	
SUL	1º	1º	PA	Parelheiros	360,81	329,86	165.245	1996,19
	4º	2º	CS	Capela do Socorro	132,64	62,49	602.292	103,76
	7º	3º	SA	Santo Amaro	37,76	11,09	248.739	44,58
	11º	4º	MB	M'Boi Mirim	63,46	21,96	621.915	35,31
	18º	5º	IP	Ipiranga	37,59	9,36	479.317	19,52
	19º	6º	AD	Cidade Ademar	30,67	7,54	434.673	17,34
	20º	7º	VM	Vila Mariana	26,99	6,12	362.684	16,89
	24º	8º	CL	Campo Limpo	36,68	9,69	708.435	13,67
29º	9º	JA	Jabaquara	14,01	2,18	224.446	9,73	
Total região sul				740,61	460,29	3.847.746	2256,98	
TOTAL				1527,69	735,99	11.704.614	62,88	

Fonte: Relatório do Mapeamento da Cobertura Vegetal do Município de São Paulo. SVMA, 2020.

3 Diagnóstico

Diagnóstico da situação atual: IPVS – alta e muito alta

Índice Paulista de Vulnerabilidade Social - IPVS

➤ Distritos com maior percentual da população em **alta / muita alta vulnerabilidade social**

- >0%: Água Rasa, Alto de Pinheiros, Bela Vista, Brás, Butantã, Cambuci, Carrão, Casa Verde, Consolação, Jardim Paulista, Lapa, Liberdade, Mandaqui, Moema, Mooca, Perdizes, Pinheiros, República, Santa Cecília, Santo Amaro, Socorro, Tucuruvi.
- >0 a 3%: Itaim Bibi, Saúde, Vila Matilde, Vila Formosa, Vila Mariana, Santana, Tatuapé, Freguesia do Ó, Penha, Vila Guilherme, Jaguará, Campo Grande, Ponte Rasa, Vila Prudente, Sé.
- >3% a 15%: Cursino, Vila Medeiros, Belém, São Lucas, Campo Belo, Vila Leopoldina, Aricanduva, Pari, Artur Alvim, Limão, Barra Funda, Pirituba, Bom Retiro, Ipiranga, Jabaquara, São Miguel, Cangaíba, São Mateus, Cidade Líder, Cidade Dutra, Itaquera, Parque do Carmo, São Domingos, Vila Sonia, Morumbi, Sacomã, Rio Pequeno.
- >15% a 30%: Raposo Tavares, Jaraguá, Ermelino Matarazzo, **Campo Limpo**, Jaçanã, Sapopemba, Jose Bonifácio, Jardim São Luís, Vila Maria, Vila Curuçá, Cachoeirinha, Tremembé, Guaianases, Cidade Ademar, Pedreira, Vila Jacuí, Anhanguera, Perus, **Capão Redondo**, Jaguaré, Brasilândia.
- >30% a 45%: Cidade Tiradentes, **Vila Andrade**, Itaim Paulista, Jardim Helena, Iguatemi, Lajeado, Grajaú, São Rafael, Marsilac.
- >45%: Parelheiros e Jardim Ângela.

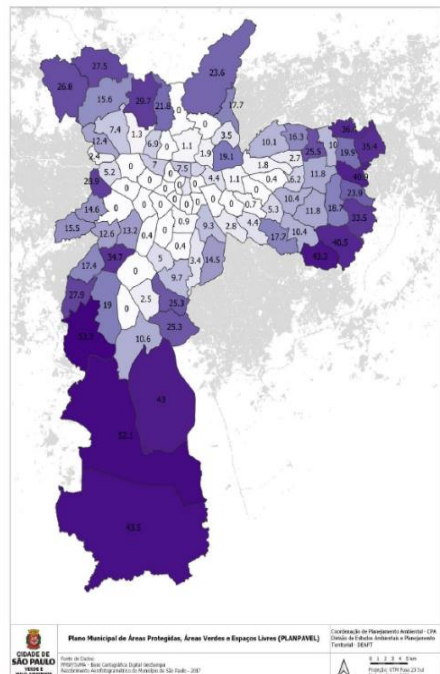

A conselheira Amanda trouxe as 4 primeiras ações do plano, para serem discutidas, a saber:

- Ação 1: Elaborar programa de conservação e recuperação de APP de cursos d'água e nascentes de titularidade pública. Prazo de execução: Médio prazo.
- Ação 2: Elaborar plano de gestão das praças prioritárias, por subprefeitura. Prazo de execução: Longo prazo.
- Ação 3: Elaborar, nos corredores ecológicos da Mata Atlântica e seus entornos próximos, estudos de casos de reurbanização de ZEIS. melhoramento viário, contenção de área de risco e equipamento público, a fim de estabelecer critérios que privilegiem o incremento da cobertura vegetal e sua função nos corredores. Plano de execução: Médio Prazo
- Ação 4: Integrar aos planos de gestão e manejo de cada parque municipal: o custo anual da gestão; as especificidades do parque a serem contemplados no contrato de vigilância; o fomento do parque para educação ambiental; o plano de comunicação visual; as excepcionalidades do parque, tais como existência de tombamento ou de aterro sanitário. Plano de execução: Longo Prazo.

A Fernanda (SVMA), irá verificar o status das ações propostas no Planpavel e trará a informação na próxima reunião.

A conselheira Rosangela Vieira de Souza, citou sobre a importância da execução da ação 47, que propõe a criação do comitê gestor do Sapavel para articular as demandas referentes ao planejamento, investimentos, gestão, informações e integração metropolitana, com ênfase no programa de conservação e manutenção de praças e áreas verde. Esta ação, está descrita com plano de execução de curto prazo (2022 à 2024).

O Plano também descreve sobre o desenvolvimento do sistema de acompanhamento e monitoramento das ações do Planpavel.

Estas duas demandas são de suma importância para a execução, planejamento, acompanhamento e monitoramento de todas as ações do Planpavel, uma vez que as ações estão distribuídas entre secretarias diversas.

Definida a pauta para a próxima reunião:

1. Apresentação e posse dos novos conselheiros.
2. Apresentação do organograma e funções da Subprefeitura do Campo Limpo e diretrizes, missões e trabalhos do Cades Campo Limpo.

Formalização e status dos ofícios demandados pelos CADES CL:

- Solicitação de informações sobre CDC - Parque Horto do Ipê Ofício 001.2023 - 31.01.2023.
- Solicitação de informações sobre as desapropriações das invasões em áreas públicas na região do Campo Limpo. Ofício 003.2023 - 31.01.2023.
- Solicitação de informações sobre o mapeamento de pontos viciados de entulhos/resíduos e reciclagem clandestina na região da Subprefeitura do Campo Limpo. Ofício 004.2023 -31.01.2023.
- Pedido de informações para que o Cades Campo Limpo possa efetivar sua função consultiva. Ofício 005.2023 - 31.01.2023.
- Solicitação de informações sobre processos de regularização fundiária na região do Campo Limpo. Ofício 006.2023 - 31.01.2023.
- Solicitação da criação do Comitê gestor do Sapavel, conforme determina a ação 47 do Planpavel. Ofício 007.2023 - 16.03.2023.
- Criação de ranking e definição de cronograma para a implantação dos parques da cidade de São Paulo. Ofício 008.2023 – 16.03.2023.