

## **Subprefeitura Lapa**

### **Semestre de janeiro a junho de 2019**

Origem e história da Lapa:

No ano de 1561, há evidências de que os jesuítas ganharam uma sesmaria na região. O terreno era banhado pelo Rio Emboaçava, atual Rio Pinheiros. A região foi batizada de "Emboaçava" que significa "lugar por onde se passa" pelos índios Goitacases.

Em meados do século XVIII, uma propriedade da região se destacava: a Fazendinha da Lapa, que recebera este nome devido ao fato de os jesuítas terem sido obrigados a realizar uma missa anual a Nossa Senhora da Lapa em troca das terras. Por volta de 1743, os religiosos abandonaram o local devido ao seu terreno acidentado e à falta de mão de obra, se mudando para a Baixada Santista<sup>[1]</sup>.

No final do século XIX, chegaram, ao bairro, famílias de diversas nacionalidades. Destacavam-se os tirolezes, vindos do norte da Itália e que eram agricultores. Anos mais tarde, vieram outros italianos, vindos da região de Veneza. Houve, também, imigração portuguesa, espanhola, francesa e sírio-libanesa. Estes eram comerciantes, profissionais liberais, artesãos, sapateiros ou alfaiates. A influência italiana no bairro é muito significativa, tanto que alguns logradouros do bairro têm designações que fazem referência à Itália, e ao Império Romano, tais como: Roma, Coriolano, Cipião, dentre outros.

No século XX, o bairro se tornou industrial. Através da construção da Estrada de Ferro São Paulo Railway e de suas oficinas, houve a implantação de indústrias como a Vidraria Santa Marina e os frigoríficos Armour, Bordon, Swift e Wilson. Estes estabelecimentos trouxeram operários e técnicos ingleses, croatas, lituanos, poloneses, russos e húngaros (do então Império Austro-Húngaro e fundadores da chamada "Igreja do Galo" na Rua Domingos Rodrigues), que passaram a ser moradores do local e da Lapa de Baixo. As indústrias baseavam-se na proximidade com o Rio Tietê, multiplicando-se ao longo dos anos.

Área administrativa Subprefeitura Lapa:

Atuação nos seis distritos regionais: Jaguará, Jaguaré, Barra Funda, Lapa, Vila Leopoldina e Perdizes, somados equivalem a uma área de 40,1 quilômetros quadrados e comporta 305.536 habitantes, sendo mais de 500 mil incluindo o público circulante na região.

### **Equipamentos na região**

A Lapa conta com um total de 382 Praças Municipais; além do Parque Zilda Natel (Av. Dr. Arnaldo, 1250 – Sumaré) e Parque da Água Branca (apenas para conhecimento, equipamento Governo do Estado);

Um CEU – Centro Educacional Unificado: CEU Jaguaré;

Na área educacional temos ainda o Instituto Rogacionista Santo Aníbal (Av. Santa Marina, 534 - Água Branca), e os equipamentos do Sistema S de ensino: Senac Francisco Matarazzo; Senac Lapa Scipião; Senac Lapa Faustolo; Senac

Lapa Tito; Sesi -

R. Carlos Weber, 835 - Vila Leopoldina; SESI – Tagipuru – Barra Funda; Senai Mariana Ferraz - Vila Leopoldina; Senai Eng. James C. Stewart; Senai, Tagipuru – Barra Funda; Sesc Pompeia e Sebrae SP - Escritório Regional Oeste, Rua Clélia, 336 – Lapa;

Na área Cultural a região conta com os seguintes equipamentos: Centro Cultural Tendal da Lapa (Rua Guaicurus, 1.100); Teatro Cacilda Becker (Rua Tito, 295); Bibliotecas Mário Schenberg (Rua Catão, 611) e Cecília Meireles (Rua Araçatuba, 522); Obs: temos ainda na região em construção o complexo Fábrica do Samba;

Na área da Saúde somam-se 22 equipamentos administrados pela Coordenadoria Regional de Saúde Oeste Lapa/Pinheiros na região Oeste:

- AMA/UBS INTEGRADA V. NOVA JAGUARÉ
- AMA SOROCABANA
- AME IDOSO OESTE
- CAPS ADULTO II PERDIZES (Manoel Munhoz)
- CAPS INFANTO-JUVENIL II LAPA
- CAPS LAPA ADULTO
- CECCO BACCURI (Eduardo Leite Bacuri)
- CEO-LAPA
- CER II LAPA/PINHEIROS
- CRST – LAPA
- HOSPITAL REDE HORA CERTA LAPA
- SAE DST / AIDS LAPA
- UBS JD. VERA CRUZ PERDIZES
- UBS PARQUE DA LAPA
- UBS V. ANASTÁCIO
- UBS V. ANGLO (Dr. José Serra Ribeiro)
- UBS V. IPOJUCA (Dra. Wanda Coelho de Moraes)
- UBS V. JAGUARA
- UBS V. PIAUÍ
- UBS V. ROMANA
- RES.TERAPÊUTICA (FEM) (sub. CAPS AD. Lapa)
- RES.TERAPÊUTICA (MIST) (sub. CAPS AD. Perdizes)

## **Organograma**

# SUBPREFEITURA LAPA

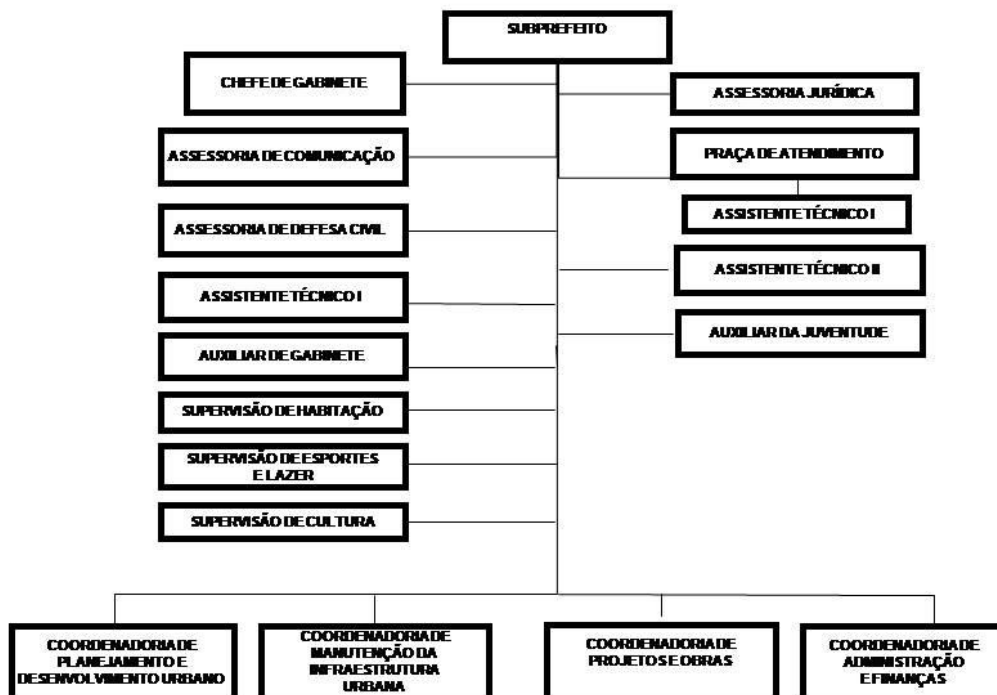

## SUPERVISÃO DE ESPORTES E LAZER



## COORDENADORIA DE PLANEJAMENTO E DESENVOLVIMENTO URBANO

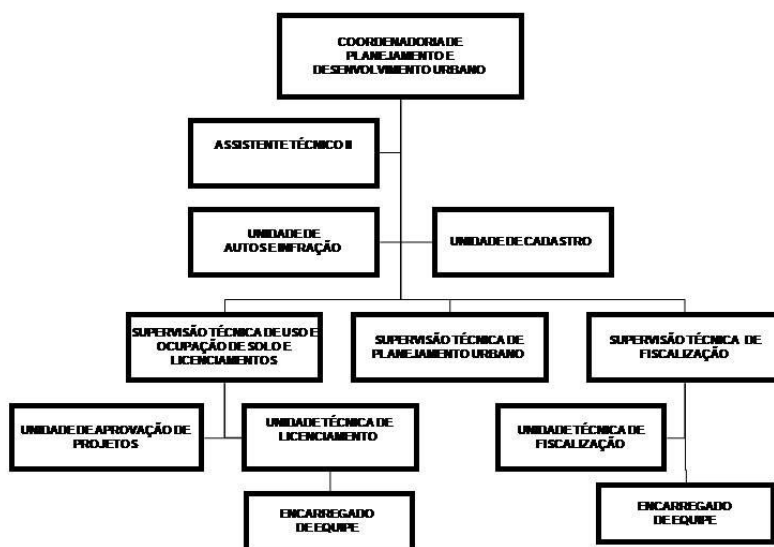

## COORDENADORIA DE MANUTENÇÃO DA INFRAESTRUTURA URBANA

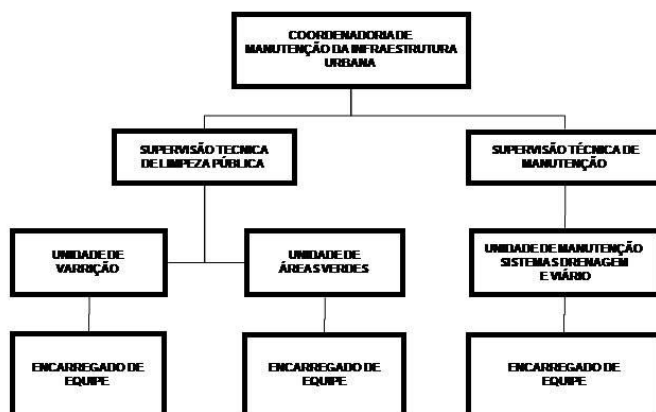

## COORDENADORIA DE PROJETOS E OBRAS

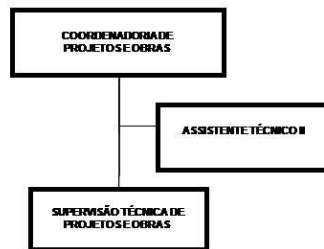

## COORDENADORIA DE ADMINISTRAÇÃO E FINANÇAS

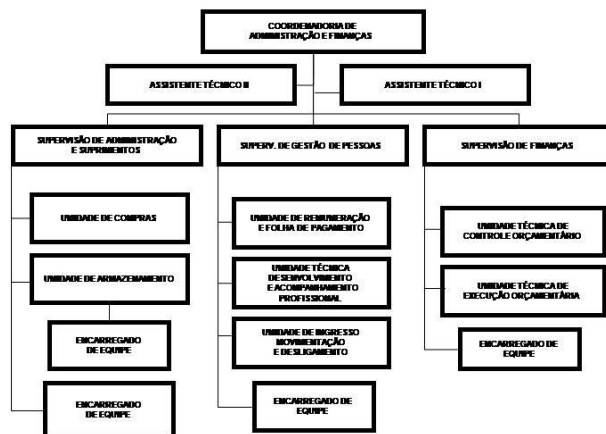

### Apresentação da equipe:

Leonardo Casal Santos

**Subprefeito**

João Carlos da Silva Martins

**Chefe de Gabinete**

José Antônio Cipolla da Silva

**Coordenador de Administração e Finanças**

Cristina Minakava  
**Coordenadora de Planejamento e Desenvolvimento Urbano**

Alexandre Moratori  
**Coordenador de Projetos e Obras**

Ademilson Ribeiro Santos  
**Coordenador de Governo Local**

Andresa Gouvêa  
**Assessora de Imprensa e Comunicação**

José Francisco da Silva Filho  
**Assessor da Defesa Civil**

Tomaz Levy Fregni  
**Assessor Jurídico**

Eduardo Vila  
**Supervisor de Esportes e Lazer**

Thito Coelho Cassimiro  
**Supervisor de Habitação**

Jorge da Silva Santos  
**Supervisor de Cultura**

**Márcio da Cruz Araújo Filho**  
Gerente da Praça de Atendimento

**Agenda da Subprefeitura**

**Janeiro**

Programação de aniversário de São Paulo

Feira das Cem Minas

Mutirão de Grandes Corredores

Agita Sumaré

**Fevereiro**

Carnaval na Lapa

Feira das Cem Minas

Mutirão de Grandes Corredores

Agita Sumaré

### **Março**

Feira das Cem Minas

Mutirão de Grandes Corredores

Agita Sumaré

### **Abril**

Feira das Cem Minas

Mutirão da Saúde

Mutirão de Grandes Corredores

Agita Sumaré

### **Mai**

Feira das Cem Minas

Mutirão da Saúde

Mutirão de Grandes Corredores

Agita Sumaré

### **Junho**

Feira das Cem Minas

Jogos da Cidade

Mutirão da Saúde

Mutirão nos Bairros

Mutirão de Grandes Corredores

Agita Sumaré