

Subprefeitura Parelheiros



São Paulo

1. INTRODUÇÃO

Este relatório apresenta os dados de gestão da Subprefeitura Parelheiros, no período de julho a dezembro de 2018.

O documento apresenta informações da Coordenadoria de Projetos e Obras (CPO), Coordenadoria de Planejamento e Desenvolvimento Urbano (CPDU), Coordenadoria de Administração e Finanças (CAF), Supervisão de Esporte e Lazer, Cultura e Habitação, Defesa Civil e Praça de Atendimento.





**COORDENADORIA DE
PROJETOS E OBRAS (CPO)**

Serviços de Manutenção

Tapa Buraco

Quantidade de equipes: 1 equipe

Período de contrato: 06/12/18 a 05/12/19

Custo mensal: R\$ 111.460,30



Especificações	JUL	AGO	SET	OUT	NOV	DEZ	TOTAL
Buracos Tapados (unidade)	289	282	190	226	213	103	1303
Área de buracos tapados (m ²)	3093,47	3092,77	2574,1	2091,83	2181,91	1179,86	14213,94
Massa utilizada (ton)	259,65	235,22	180,76	206,64	224,92	136,47	1243,66

Conservação de Logradouros

SEM CONTRATO

NON DVCOR DVGO

Áreas Ajardinadas

Quantidade de equipes: 2 equipes

Período de contrato: 20/04/18 a 19/04/19

Custo mensal: R\$ 72.020,23



Especificações	JUL	AGO	SET	OUT	NOV	DEZ	TOTAL
Corte de Grama (m ²)	196.490,	204.900,	192.440,	206.840,	196.020,	113.540,	914.210 m ²

NON DVCOR DVGO

Poda de Árvores

Quantidade de equipe: 2 equipes

Período de contrato: 23/04/18 a 22/04/19 (equipe1)

13/11/18 a 12/11/19 (equipe 2)

Custo mensal por equipe: R\$ 96.618,61



Especificações	JUL	AGO	SET	OUT	NOV	DEZ	TOTAL
Árvores podadas	68	193	85	80	93	205	724 unid
Árvores removidas	15	3	13	11	34	2	78 unid
Arvores Plantadas	15	0	10	112	12	6	155 unid

NON DVCOR DVGO

Microdrenagem Mecanizada (Hidrojato)

Quantidade de equipes: 2 equipes

Período de contrato por equipe: 01/11/18 a 31/10/19

Custo mensal: R\$ 86.576,64



Especificações (Limpeza)	JUL	AGO	SET	OUT	NOV	DEZ	TOTAL
Poços de visita (unid)	227	165	187	216	100	58	953
Ramais (m)	6.338	4.225	2.959	5.929	1.962	1.896	23.309 m
Galerias (m)	14.865	11.288	11.002	17.757	5.618	3.537	64.067 m

NON DVCOR DVGO

Limpeza Manual de Córregos

Quantidade de equipes: 1 equipe

Período de contrato: 22/04/16 a 21/10/18 **(CONTRATO ENCERRADO)**

Custo mensal: R\$ 50.662,24



Especificações - Limpeza	JUL	AGO	SET	OUT	NOV	DEZ	TOTAL
Área de margens de córregos (m ²)	13.740	14.860	13.020	9.700			51.320 m ²
Extensão de Córregos (m)	3.427,5	3.630	3.255	2.425			12.737,5 m

Conservação de Galerias

SEM CONTRATO

Responsável pelas informações:

Osmar Uemura – Coordenador de Projetos e Obras

oemura@smpr.prefeitura.sp.gov.br

(11) 5926-6500 R.6611



**COORDENADORIA DE
PLANEJAMENTO E
DESENVOLVIMENTO URBANO
(CPDU)**

- **Supervisão Técnica de Fiscalização**

A planilha abaixo apresenta as ações fiscais que geraram autos de fiscalização e/ou multas no segundo semestre deste ano.

Nº Auto Fiscalização	Situação	Data Emissão	Nº Auto Multa	Situação AM com SCF	RF	PR	<ul style="list-style-type: none"> • Postura • Assunto • Subassunto
32-01.000.547-0	Emitido	12/12/2018	32-005.625-2	Não enviado	D804228-4	PA	<ul style="list-style-type: none"> • OBRAS PARTICULARES • Edificacao • Ligaçã o de Esgoto
32-01.000.523-2	Pendente	11/12/2018	32-005.469-1	Não enviado	D739692-9	PA	<ul style="list-style-type: none"> • PARCELAMENTO IRREGULAR • Vistoria • Loteamentos - Parcelamento irregular
32-01.000.326-4	Emitido	11/12/2018	32-005.356-3	Importado	D733060-0	PA	<ul style="list-style-type: none"> • PARCELAMENTO IRREGULAR • Vistoria • Loteamentos - Parcelamento irregular
32-01.000.522-4	Emitido	11/12/2018	32-005.468-3	Importado	D739692-9	PA	<ul style="list-style-type: none"> • PARCELAMENTO IRREGULAR • Vistoria • Loteamentos - Parcelamento irregular
32-01.000.521-6	Emitido	11/12/2018	32-005.467-5	Não enviado	D739692-9	PA	<ul style="list-style-type: none"> • PARCELAMENTO IRREGULAR • Vistoria • Loteamentos - Parcelamento irregular
32-01.000.520-8	Emitido	11/12/2018	32-005.466-7	Importado	D739692-9	PA	<ul style="list-style-type: none"> • PARCELAMENTO IRREGULAR • Vistoria • Loteamentos - Parcelamento irregular
32-01.000.587-9	Emitido	11/12/2018	32-006.076-4	Rejeitado	D714554-3	PA	<ul style="list-style-type: none"> • PARCELAMENTO IRREGULAR • Vistoria • Loteamentos - Parcelamento irregular
32-01.000.519-4	Emitido	07/12/2018			D739692-9	PA	<ul style="list-style-type: none"> • ATIVIDADE • Comercio irregular • Vistoria de funcionamento

Nº Auto Fiscalização	Situação	Data Emissão	Nº Auto Multa	Situação AM com SCF	RF	PR	<ul style="list-style-type: none"> Postura Assunto Subassunto
32-01.000.586-0	Emitido	07/12/2018	32-006.075-6	Importado	D714554-3	PA	<ul style="list-style-type: none"> OBRAS PARTICULARES Obras Obra irregular
32-01.000.358-2	Emitido	04/12/2018	32-006.251-1	Importado	D724795-8	PA	<ul style="list-style-type: none"> MPL Calçada Calçada danificada/inexistente
32-01.000.546-1	Emitido	03/12/2018			D804228-4	PA	<ul style="list-style-type: none"> ATIVIDADE Comercio irregular Vistoria de funcionamento
32-01.000.545-3	Emitido	03/12/2018			D804228-4	PA	<ul style="list-style-type: none"> OBRAS PARTICULARES Edificacao Falta de Certificado
32-01.000.296-9	Emitido	30/11/2018			D733060-0	PA	<ul style="list-style-type: none"> ATIVIDADE Comercio irregular Vistoria de funcionamento
32-01.000.706-5	Emitido	29/11/2018	32-006.207-4	Importado	D804217-9	PA	<ul style="list-style-type: none"> OBRAS PARTICULARES Edificacao Perigo de Ruina
32-01.000.703-0	Emitido	29/11/2018	32-006.206-6	Importado	D804217-9	PA	<ul style="list-style-type: none"> PARCELAMENTO IRREGULAR Vistoria Loteamentos - Parcelamento irregular
32-01.000.697-2	Emitido	29/11/2018	32-006.205-8	Importado	D804217-9	PA	<ul style="list-style-type: none"> OBRAS PARTICULARES Obras Obra irregular
32-01.000.541-0	Emitido	28/11/2018	32-005.624-4	Importado	D804228-4	PA	<ul style="list-style-type: none"> OBRAS PARTICULARES Obras Obra irregular
32-01.000.544-5	Emitido	27/11/2018	32-006.074-8	Importado	D714554-3	PA	<ul style="list-style-type: none"> OBRAS PARTICULARES Obras Obra irregular

Nº Auto Fiscalização	Situação	Data Emissão	Nº Auto Multa	Situação AM com SCF	RF	PR	<ul style="list-style-type: none"> Postura Assunto Subassunto
32-01.000.537-2	Emitido	27/11/2018	32-006.073-0	Importado	D714554-3	PA	<ul style="list-style-type: none"> PARCELAMENTO IRREGULAR Vistoria Loteamentos - Parcelamento irregular
32-01.000.518-6	Emitido	26/11/2018	32-005.465-9	Importado	D739692-9	PA	<ul style="list-style-type: none"> OBRAS PARTICULARES Obras Movimento de terra irregular
32-01.000.540-2	Emitido	26/11/2018	32-005.623-6	Importado	D804228-4	PA	<ul style="list-style-type: none"> OBRAS PARTICULARES Edificacao Ligação de Esgoto
32-01.000.290-0	Emitido	23/11/2018	32-005.355-5	Importado	D733060-0	PA	<ul style="list-style-type: none"> PARCELAMENTO IRREGULAR Vistoria Loteamentos - Parcelamento irregular
32-01.000.289-6	Emitido	22/11/2018	32-005.354-7	Importado	D733060-0	PA	<ul style="list-style-type: none"> OBRAS PARTICULARES Obras Obra irregular
32-01.000.696-4	Emitido	22/11/2018	32-006.204-0	Importado	D804217-9	PA	<ul style="list-style-type: none"> OBRAS PARTICULARES Obras Obra irregular
32-01.000.695-6	Emitido	22/11/2018	32-006.203-1	Importado	D804217-9	PA	<ul style="list-style-type: none"> OBRAS PARTICULARES Obras Obra irregular
32-01.000.679-4	Emitido	22/11/2018	32-006.202-3	Importado	D804217-9	PA	<ul style="list-style-type: none"> OBRAS PARTICULARES Edificacao Perigo de Ruina
32-01.000.357-4	Emitido	22/11/2018	32-005.695-3	Importado	D724795-8	PA	<ul style="list-style-type: none"> OBRAS PARTICULARES Edificacao Falta de Certificado
32-01.000.694-8	Emitido	21/11/2018			D804217-9	PA	<ul style="list-style-type: none"> INVASAO DE AREAS MUNICIPAIS Areas municipais Vistoria em area municipal

Nº Auto Fiscalização	Situação	Data Emissão	Nº Auto Multa	Situação AM com SCF	RF	PR	<ul style="list-style-type: none"> Postura Assunto Subassunto
32-01.000.539-9	Emitido	21/11/2018	32-005.622-8	Importado	D804228-4	PA	<ul style="list-style-type: none"> OBRAS PARTICULARES Obras Obra irregular
32-01.000.287-0	Emitido	13/11/2018	32-005.353-9	Importado	D733060-0	PA	<ul style="list-style-type: none"> OBRAS PARTICULARES Obras Obra irregular
32-01.000.517-8	Emitido	12/11/2018	32-005.464-1	Importado	D739692-9	PA	<ul style="list-style-type: none"> OBRAS PARTICULARES Obras Obra irregular
32-01.000.505-4	Emitido	12/11/2018	32-006.072-1	Importado	D714554-3	PA	<ul style="list-style-type: none"> OBRAS PARTICULARES Obras Obra irregular
32-01.000.274-8	Emitido	06/11/2018	32-005.352-1	Importado	D733060-0	PA	<ul style="list-style-type: none"> OBRAS PARTICULARES Obras Obra irregular
32-01.000.516-0	Emitido	06/11/2018	32-005.463-2	Importado	D739692-9	PA	<ul style="list-style-type: none"> PARCELAMENTO IRREGULAR Vistoria Loteamentos - Parcelamento irregular
32-01.000.515-1	Emitido	05/11/2018	32-005.462-4	Importado	D739692-9	PA	<ul style="list-style-type: none"> OBRAS PARTICULARES Edificacao Falta de Certificado
32-01.000.514-3	Emitido	05/11/2018	32-005.461-6	Importado	D739692-9	PA	<ul style="list-style-type: none"> OBRAS PARTICULARES Edificacao Falta de Certificado
32-01.000.513-5	Emitido	05/11/2018	32-005.460-8	Importado	D739692-9	PA	<ul style="list-style-type: none"> OBRAS PARTICULARES Obras Obra irregular
32-01.000.678-6	Emitido	01/11/2018			D804217-9	PA	<ul style="list-style-type: none"> PARCELAMENTO IRREGULAR Vistoria Loteamentos - Parcelamento irregular

Nº Auto Fiscalização	Situação	Data Emissão	Nº Auto Multa	Situação AM com SCF	RF	PR	<ul style="list-style-type: none"> Postura Assunto Subassunto
32-01.000.677-8	Emitido	31/10/2018			D804217-9	PA	<ul style="list-style-type: none"> PARCELAMENTO IRREGULAR Vistoria Loteamentos - Parcelamento irregular
32-01.000.676-0	Emitido	31/10/2018			D804217-9	PA	<ul style="list-style-type: none"> PARCELAMENTO IRREGULAR Vistoria Loteamentos - Parcelamento irregular
32-01.000.675-1	Emitido	24/10/2018	32-006.201-5	Importado	D804217-9	PA	<ul style="list-style-type: none"> PARCELAMENTO IRREGULAR Vistoria Loteamentos - Parcelamento irregular
32-01.000.674-3	Emitido	24/10/2018	32-006.200-7	Importado	D804217-9	PA	<ul style="list-style-type: none"> PARCELAMENTO IRREGULAR Vistoria Loteamentos - Parcelamento irregular
32-01.000.273-0	Emitido	23/10/2018			D733060-0	PA	<ul style="list-style-type: none"> OBRAS PARTICULARES Edificacao Falta de Certificado
32-01.000.503-8	Emitido	23/10/2018	32-006.071-3	Importado	D714554-3	PA	<ul style="list-style-type: none"> MPL Calçada Calçada danificada / buraco
32-01.000.673-5	Emitido	22/10/2018	32-006.199-0	Importado	D804217-9	PA	<ul style="list-style-type: none"> OBRAS PARTICULARES Edificacao Perigo de Ruina
32-01.000.666-2	Emitido	22/10/2018	32-006.198-1	Importado	D804217-9	PA	<ul style="list-style-type: none"> OBRAS PARTICULARES Edificacao Perigo de Ruina
32-01.000.665-4	Emitido	22/10/2018	32-006.197-3	Importado	D804217-9	PA	<ul style="list-style-type: none"> OBRAS PARTICULARES Edificacao Perigo de Ruina
32-01.000.664-6	Emitido	22/10/2018	32-006.196-5	Importado	D804217-9	PA	<ul style="list-style-type: none"> OBRAS PARTICULARES Edificacao

Nº Auto Fiscalização	Situação	Data Emissão	Nº Auto Multa	Situação AM com SCF	RF	PR	<ul style="list-style-type: none"> Postura Assunto Subassunto
							<ul style="list-style-type: none"> Perigo de Ruina
32-01.000.663-8	Emitido	22/10/2018	32-006.195-7	Importado	D804217-9	PA	<ul style="list-style-type: none"> OBRAS PARTICULARES Edificacao Perigo de Ruina
32-01.000.662-0	Emitido	18/10/2018	32-006.194-9	Importado	D804217-9	PA	<ul style="list-style-type: none"> PARCELAMENTO IRREGULAR Vistoria Loteamentos - Parcelamento irregular
32-01.000.661-1	Emitido	18/10/2018	32-006.193-1	Importado	D804217-9	PA	<ul style="list-style-type: none"> PARCELAMENTO IRREGULAR Vistoria Loteamentos - Parcelamento irregular
32-01.000.652-2	Emitido	17/10/2018	32-006.192-2	Importado	D804217-9	PA	<ul style="list-style-type: none"> PARCELAMENTO IRREGULAR Vistoria Loteamentos - Parcelamento irregular
32-01.000.502-0	Emitido	16/10/2018			D714554-3	PA	<ul style="list-style-type: none"> ATIVIDADE Comercio irregular Vistoria de funcionamento
32-01.000.356-6	Emitido	11/10/2018	32-006.159-1	Importado	D724795-8	PA	<ul style="list-style-type: none"> MPL Calçada Calçada danificada/inexistente
32-01.000.029-0	Emitido	04/10/2018	32-006.185-0	Importado	D733060-0	PA	<ul style="list-style-type: none"> MPL Calçada Calçada danificada/inexistente
32-01.000.028-1	Emitido	04/10/2018	32-006.184-1	Importado	D733060-0	PA	<ul style="list-style-type: none"> MPL Terrenos Muro danificado/inexistente
32-01.000.027-3	Emitido	04/10/2018	32-006.186-8	Importado	D733060-0	PA	<ul style="list-style-type: none"> MPL Vistoria / Limpeza Falta de limpeza em imóveis edificados ou não

Nº Auto Fiscalização	Situação	Data Emissão	Nº Auto Multa	Situação AM com SCF	RF	PR	<ul style="list-style-type: none"> Postura Assunto Subassunto
32-01.000.512-7	Emitido	02/10/2018	32-005.459-4	Rejeitado	D739692-9	PA	<ul style="list-style-type: none"> PARCELAMENTO IRREGULAR Vistoria Loteamentos - Parcelamento irregular
32-01.000.511-9	Emitido	02/10/2018	32-005.458-6	Importado	D739692-9	PA	<ul style="list-style-type: none"> PARCELAMENTO IRREGULAR Vistoria Loteamentos - Parcelamento irregular
32-01.000.510-0	Emitido	27/09/2018	32-005.457-8	Importado	D739692-9	PA	<ul style="list-style-type: none"> ATIVIDADE Comercio irregular Vistoria de funcionamento
32-01.000.538-0	Emitido	24/09/2018	32-005.621-0	Importado	D804228-4	PA	<ul style="list-style-type: none"> OBRAS PARTICULARES Edificacao Ligação de Esgoto
32-01.000.509-7	Emitido	21/09/2018	32-005.456-0	Importado	D739692-9	PA	<ul style="list-style-type: none"> PARCELAMENTO IRREGULAR Vistoria Loteamentos - Parcelamento irregular
32-01.000.508-9	Emitido	21/09/2018	32-005.455-1	Importado	D739692-9	PA	<ul style="list-style-type: none"> PARCELAMENTO IRREGULAR Vistoria Loteamentos - Parcelamento irregular
32-01.000.506-2	Emitido	17/09/2018	32-005.620-1	Importado	D804228-4	PA	<ul style="list-style-type: none"> OBRAS PARTICULARES Edificacao Ligação de Esgoto
32-01.000.507-0	Emitido	14/09/2018	32-005.454-3	Importado	D739692-9	PA	<ul style="list-style-type: none"> OBRAS PARTICULARES Obras Obra irregular
32-01.000.026-5	Emitido	13/09/2018	32-005.351-2	Importado	D733060-0	PA	<ul style="list-style-type: none"> PARCELAMENTO IRREGULAR Vistoria Loteamentos - Parcelamento irregular
32-01.000.472-4	Emitido	12/09/2018	32-005.619-8	Importado	D804228-4	PA	<ul style="list-style-type: none"> OBRAS PARTICULARES Obras

Nº Auto Fiscalização	Situação	Data Emissão	Nº Auto Multa	Situação AM com SCF	RF	PR	<ul style="list-style-type: none"> Postura Assunto Subassunto
							<ul style="list-style-type: none"> Movimento de terra irregular
32-01.000.314-0	Emitido	11/09/2018	32-005.453-5	Importado	D739692-9	PA	<ul style="list-style-type: none"> ATIVIDADE Comercio irregular Vistoria de funcionamento
32-01.000.501-1	Emitido	11/09/2018	32-006.070-5	Importado	D714554-3	PA	<ul style="list-style-type: none"> OBRAS PARTICULARES Obras Obra irregular
32-01.000.312-4	Emitido	11/09/2018	32-005.452-7	Importado	D739692-9	PA	<ul style="list-style-type: none"> OBRAS PARTICULARES Edificacao Perigo de Ruina
32-01.000.500-3	Emitido	06/09/2018	32-006.069-1	Importado	D714554-3	PA	<ul style="list-style-type: none"> OBRAS PARTICULARES Obras Obra irregular
32-01.000.651-4	Emitido	06/09/2018	32-006.191-4	Importado	D804217-9	PA	<ul style="list-style-type: none"> POSTURA EM GERAL Calçada Obstáculo dificultando acessibilidade - outros (exceto veículos)
32-01.000.499-6	Emitido	04/09/2018	32-006.068-3	Importado	D714554-3	PA	<ul style="list-style-type: none"> SEGURANÇA Edificacao Segurança
32-01.000.059-1	Emitido	04/09/2018	32-005.451-9	Importado	D739692-9	PA	<ul style="list-style-type: none"> PARCELAMENTO IRREGULAR Vistoria Loteamentos - Parcelamento irregular
32-01.000.471-6	Emitido	03/09/2018	32-005.618-0	Importado	D804228-4	PA	<ul style="list-style-type: none"> OBRAS PARTICULARES Edificacao Ligação de Esgoto
32-01.000.470-8	Emitido	29/08/2018			D804228-4	PA	<ul style="list-style-type: none"> OBRAS PARTICULARES Edificacao Sem Condições de Segurança

Nº Auto Fiscalização	Situação	Data Emissão	Nº Auto Multa	Situação AM com SCF	RF	PR	<ul style="list-style-type: none"> Postura Assunto Subassunto
32-01.000.469-4	Emitido	29/08/2018			D804228-4	PA	<ul style="list-style-type: none"> OBRAS PARTICULARES Edificacao Sem Condições de Segurança
32-01.000.468-6	Emitido	29/08/2018			D804228-4	PA	<ul style="list-style-type: none"> OBRAS PARTICULARES Edificacao Sem Condições de Segurança
32-01.000.467-8	Emitido	29/08/2018	32-005.617-1	Importado	D804228-4	PA	<ul style="list-style-type: none"> OBRAS PARTICULARES Obras Obra irregular
32-01.000.025-7	Emitido	28/08/2018	32-005.350-4	Importado	D733060-0	PA	<ul style="list-style-type: none"> OBRAS PARTICULARES Obras Obra irregular
32-01.000.024-9	Emitido	23/08/2018	32-005.349-1	Importado	D733060-0	PA	<ul style="list-style-type: none"> OBRAS PARTICULARES Obras Obra irregular
32-01.000.648-4	Emitido	23/08/2018	32-006.150-7	Importado	D804217-9	PA	<ul style="list-style-type: none"> PARCELAMENTO IRREGULAR Vistoria Loteamentos - Parcelamento irregular
32-01.000.498-8	Emitido	21/08/2018	32-006.067-5	Importado	D714554-3	PA	<ul style="list-style-type: none"> PARCELAMENTO IRREGULAR Vistoria Loteamentos - Parcelamento irregular
32-01.000.058-3	Emitido	20/08/2018			D739692-9	PA	<ul style="list-style-type: none"> OBRAS PARTICULARES Edificacao Perigo de Ruina
32-01.000.057-5	Emitido	20/08/2018			D739692-9	PA	<ul style="list-style-type: none"> OBRAS PARTICULARES Edificacao Perigo de Ruina
32-01.000.647-6	Emitido	16/08/2018	32-006.149-3	Importado	D804217-9	PA	<ul style="list-style-type: none"> PARCELAMENTO IRREGULAR Vistoria Loteamentos - Parcelamento irregular

Nº Auto Fiscalização	Situação	Data Emissão	Nº Auto Multa	Situação AM com SCF	RF	PR	<ul style="list-style-type: none"> • Postura • Assunto • Subassunto
32-01.000.646-8	Emitido	16/08/2018	32-006.148-5	Importado	D804217-9	PA	<ul style="list-style-type: none"> • PARCELAMENTO IRREGULAR • Vistoria • Loteamentos - Parcelamento irregular
32-01.000.644-1	Emitido	16/08/2018	32-006.146-9	Importado	D804217-9	PA	<ul style="list-style-type: none"> • PARCELAMENTO IRREGULAR • Vistoria • Loteamentos - Parcelamento irregular
32-01.000.645-0	Emitido	15/08/2018	32-006.147-7	Importado	D804217-9	PA	<ul style="list-style-type: none"> • PARCELAMENTO IRREGULAR • Vistoria • Loteamentos - Parcelamento irregular
32-01.000.355-8	Emitido	14/08/2018	32-005.694-5	Importado	D724795-8	PA	<ul style="list-style-type: none"> • MPL • Calçada • Calçada danificada/inexistente
32-01.000.354-0	Emitido	13/08/2018	32-006.157-4	Importado	D724795-8	PA	<ul style="list-style-type: none"> • MPL • Calçada • Calçada danificada/inexistente
32-01.000.056-7	Emitido	10/08/2018	32-005.450-1	Importado	D739692-9	PA	<ul style="list-style-type: none"> • OBRAS PARTICULARES • Obras • Obra irregular
32-01.000.023-0	Emitido	09/08/2018	32-005.348-2	Importado	D733060-0	PA	<ul style="list-style-type: none"> • PARCELAMENTO IRREGULAR • Vistoria • Loteamentos - Parcelamento irregular
32-01.000.643-3	Emitido	08/08/2018	32-006.145-1	Importado	D804217-9	PA	<ul style="list-style-type: none"> • PARCELAMENTO IRREGULAR • Vistoria • Loteamentos - Parcelamento irregular
32-01.000.497-0	Emitido	07/08/2018	32-006.066-7	Importado	D714554-3	PA	<ul style="list-style-type: none"> • PARCELAMENTO IRREGULAR • Vistoria • Loteamentos - Parcelamento irregular

Nº Auto Fiscalização	Situação	Data Emissão	Nº Auto Multa	Situação AM com SCF	RF	PR	<ul style="list-style-type: none"> • Postura • Assunto • Subassunto
32-01.000.313-2	Emitido	07/08/2018	32-006.156-6	Importado	D724795-8	PA	<ul style="list-style-type: none"> • MPL • Calçada • Calçada danificada/inexistente
32-01.000.300-0	Emitido	02/08/2018	32-006.155-8	Importado	D724795-8	PA	<ul style="list-style-type: none"> • MPL • Calçada • Calçada danificada/inexistente
32-01.000.269-1	Emitido	02/08/2018	32-006.154-0	Importado	D724795-8	PA	<ul style="list-style-type: none"> • MPL • Vistoria / Limpeza • Falta de limpeza em imóveis edificadas ou não
32-01.000.638-7	Emitido	31/07/2018	32-006.144-2	Importado	D804217-9	PA	<ul style="list-style-type: none"> • PARCELAMENTO IRREGULAR • Vistoria • Loteamentos - Parcelamento irregular
32-01.000.637-9	Emitido	31/07/2018	32-006.143-4	Importado	D804217-9	PA	<ul style="list-style-type: none"> • PARCELAMENTO IRREGULAR • Vistoria • Loteamentos - Parcelamento irregular
32-01.000.636-0	Emitido	31/07/2018	32-006.142-6	Importado	D804217-9	PA	<ul style="list-style-type: none"> • PARCELAMENTO IRREGULAR • Vistoria • Loteamentos - Parcelamento irregular
32-01.000.496-1	Emitido	27/07/2018	32-006.065-9	Importado	D714554-3	PA	<ul style="list-style-type: none"> • PARCELAMENTO IRREGULAR • Vistoria • Loteamentos - Parcelamento irregular
32-01.000.495-3	Emitido	27/07/2018	32-006.064-1	Importado	D714554-3	PA	<ul style="list-style-type: none"> • PARCELAMENTO IRREGULAR • Vistoria • Loteamentos - Parcelamento irregular
32-01.000.494-5	Emitido	27/07/2018	32-006.063-2	Importado	D714554-3	PA	<ul style="list-style-type: none"> • PARCELAMENTO IRREGULAR • Vistoria • Loteamentos - Parcelamento irregular

Nº Auto Fiscalização	Situação	Data Emissão	Nº Auto Multa	Situação AM com SCF	RF	PR	<ul style="list-style-type: none"> • Postura • Assunto • Subassunto
32-01.000.466-0	Emitido	25/07/2018	32-005.616-3	Importado	D804228-4	PA	<ul style="list-style-type: none"> • OBRAS PARTICULARES • Obras • Obra irregular
32-01.000.465-1	Emitido	25/07/2018	32-005.615-5	Importado	D804228-4	PA	<ul style="list-style-type: none"> • OBRAS PARTICULARES • Obras • Obra irregular
32-01.000.055-9	Emitido	20/07/2018	32-005.449-7	Importado	D739692-9	PA	<ul style="list-style-type: none"> • PARCELAMENTO IRREGULAR • Vistoria • Loteamentos - Parcelamento irregular
32-01.000.635-2	Emitido	19/07/2018	32-006.141-8	Importado	D804217-9	PA	<ul style="list-style-type: none"> • PARCELAMENTO IRREGULAR • Vistoria • Loteamentos - Parcelamento irregular
32-01.000.628-0	Emitido	19/07/2018	32-006.140-0	Importado	D804217-9	PA	<ul style="list-style-type: none"> • PARCELAMENTO IRREGULAR • Vistoria • Loteamentos - Parcelamento irregular
32-01.000.627-1	Emitido	19/07/2018	32-006.139-6	Importado	D804217-9	PA	<ul style="list-style-type: none"> • PARCELAMENTO IRREGULAR • Vistoria • Loteamentos - Parcelamento irregular
32-01.000.626-3	Emitido	19/07/2018	32-006.138-8	Importado	D804217-9	PA	<ul style="list-style-type: none"> • PARCELAMENTO IRREGULAR • Vistoria • Loteamentos - Parcelamento irregular
32-01.000.625-5	Emitido	19/07/2018	32-006.137-0	Importado	D804217-9	PA	<ul style="list-style-type: none"> • PARCELAMENTO IRREGULAR • Vistoria • Loteamentos - Parcelamento irregular
32-01.000.054-0	Emitido	19/07/2018	32-005.448-9	Importado	D739692-9	PA	<ul style="list-style-type: none"> • PARCELAMENTO IRREGULAR • Vistoria • Loteamentos - Parcelamento irregular

Nº Auto Fiscalização	Situação	Data Emissão	Nº Auto Multa	Situação AM com SCF	RF	PR	<ul style="list-style-type: none"> Postura Assunto Subassunto
32-01.000.624-7	Emitido	18/07/2018	32-006.136-1	Importado	D804217-9	PA	<ul style="list-style-type: none"> PARCELAMENTO IRREGULAR Vistoria Loteamentos - Parcelamento irregular
32-01.000.053-2	Emitido	17/07/2018	32-005.447-1	Importado	D739692-9	PA	<ul style="list-style-type: none"> OBRAS PARTICULARES Obras Obra irregular
32-01.000.052-4	Emitido	17/07/2018			D739692-9	PA	<ul style="list-style-type: none"> OBRAS PARTICULARES Edificacao Sem Condições de Segurança
32-01.000.022-2	Emitido	13/07/2018	32-006.182-5	Importado	D733060-0	PA	<ul style="list-style-type: none"> MPL Calçada Calçada danificada/inexistente
32-01.000.021-4	Emitido	13/07/2018	32-006.181-7	Importado	D733060-0	PA	<ul style="list-style-type: none"> MPL Terrenos Muro danificado/inexistente
32-01.000.020-6	Emitido	13/07/2018	32-006.183-3	Importado	D733060-0	PA	<ul style="list-style-type: none"> MPL Vistoria / Limpeza Falta de limpeza em imóveis edificados ou não
32-01.000.612-3	Emitido	11/07/2018	32-006.135-3	Importado	D804217-9	PA	<ul style="list-style-type: none"> MPL Calçada Calçada danificada / buraco
32-01.000.051-6	Emitido	10/07/2018	32-005.446-2	Importado	D739692-9	PA	<ul style="list-style-type: none"> OBRAS PARTICULARES Edificacao Falta de Certificado
32-01.000.048-6	Emitido	10/07/2018	32-005.444-6	Importado	D739692-9	PA	<ul style="list-style-type: none"> OBRAS PARTICULARES Edificacao Falta de Certificado
32-01.000.268-3	Emitido	06/07/2018	32-005.693-7	Importado	D724795-8	PA	<ul style="list-style-type: none"> OBRAS PARTICULARES Edificacao Falta de Certificado

Nº Auto Fiscalização	Situação	Data Emissão	Nº Auto Multa	Situação AM com SCF	RF	PR	<ul style="list-style-type: none"> • Postura • Assunto • Subassunto
32-01.000.611-5	Emitido	05/07/2018	32-006.134-5	Importado	D804217-9	PA	<ul style="list-style-type: none"> • PARCELAMENTO IRREGULAR • Vistoria • Loteamentos - Parcelamento irregular
32-01.000.493-7	Emitido	05/07/2018	32-006.062-4	Importado	D714554-3	PA	<ul style="list-style-type: none"> • OBRAS PARTICULARES • Obras • Obra irregular
32-01.000.610-7	Emitido	05/07/2018	32-006.133-7	Importado	D804217-9	PA	<ul style="list-style-type: none"> • PARCELAMENTO IRREGULAR • Vistoria • Loteamentos - Parcelamento irregular
32-01.000.464-3	Emitido	04/07/2018	32-005.614-7	Importado	D804228-4	PA	<ul style="list-style-type: none"> • OBRAS PARTICULARES • Edificacao • Ligação de Esgoto
32-01.000.050-8	Emitido	03/07/2018	32-005.445-4	Importado	D739692-9	PA	<ul style="list-style-type: none"> • PARCELAMENTO IRREGULAR • Vistoria • Loteamentos - Parcelamento irregular

O setor promove reuniões quinzenas para tratar de assuntos concernentes à OIDA - Operação Integrada Defesa das Águas - além de plantões presenciais diários para saneamento de dúvidas dos munícipes e prestação de suporte para Defesa Civil. Os servidores também participam regularmente de cursos de aprimoramento na área.

Responsável pelas informações:

Kris de Souza Ferreira – Supervisor de Fiscalização

Krisferreira@smpr.prefeitura.dp.gov.br

(11) 5926-6500 R.6641

Supervisão Técnica de Uso de Solo e Licenciamento (SUSL)

A tabela abaixo apresenta a movimentação de pedidos/processos recebidos pela Supervisão Técnica de Uso de Solo e Licenciamento que foram deferidos, indeferidos ou se encontram em processo de tramitação no período de julho a dezembro de 2018.

Aprovação, licenciamento e autorizações de pedidos

Tramitados (para outros setores)	128
Deferidos	07
Indeferidos	14

Movimentação de processos/pedidos em SUSL no segundo semestre de 2018

Supervisão Técnica de Planejamento Urbano

Cadastro

A tabela abaixo apresenta dados sobre a movimentação de processos no setor de Cadastro no período de julho a dezembro de 2018.

Movimentação de processos em Cadastro

TID	
Movimentados	36
SIMPROC	
Recebidos	86
Encaminhados	66

Movimentação de processos em Cadastro no segundo semestre de 2018

Responsável pelas informações:

Luiz Rebouças de Carvalho Júnior – Coordenador de CPDU

lrcarvalho@smpr.prefeitura.sp.gov.br

(11) 5926-6500

NON DVCOR DVCOR



**COORDENAÇÃO DE
ADMINISTRAÇÃO E FINANÇAS
(CAF)**

Supervisão de Finanças

A Supervisão Técnica de Finanças apresenta abaixo a movimentação financeira da Prefeitura Regional Parelheiros no período de Julho a Dezembro de 2018.

SUPERVISÃO DE FINANÇAS

A Supervisão de Finanças apresenta abaixo a movimentação financeira da Subprefeitura de Parelheiros no período de julho a dezembro de 2018:

1170-3900	
Orçamento inicial	4.474.816,40
Congelamento	1.458.880,62
Orçamento Disponível	3.015.935,78
Empenhado	2.934.703,68
Saldo Reserva	81.232,10

LIQUIDAÇÕES							
SERVIÇO	JUL	AGO	SET	OUT	NOV	DEZ	TOTAL
Serviços Terceiros	0,00	0,00	0,00	0,00	339.615,19		R\$ 339.615,19
Total	0,00	0,00	0,00	0,00	339.615,19		R\$ 339.615,19

1170-5100	
Orçamento inicial	5.266.183,60
Congelamento	338.468,30
Orçamento Disponível	4.927.715,30
Empenhado	4.927.715,30
Saldo Reserva	0,00

LIQUIDAÇÕES							
SERVIÇO	JUL	AGO	SET	OUT	NOV	DEZ	TOTAL
Obras e Instalações	0,00	0,00	0,00	857.343,48	2.600.761,84	906.564,14	R\$ 4.364.669,46
Total	0,00	0,00	0,00	857.343,48	2.600.761,84	906.564,14	R\$ 4.364.669,46

2100-1100	
Orçamento inicial	7.063.224,00
Congelamento	0,00
Orçamento Disponível	7.063.224,00
Empenhado	5.475.618,46
Saldo Reserva	0,00

LIQUIDAÇÕES							
SERVIÇO	JUL	AGO	SET	OUT	NOV	DEZ	TOTAL
Vencs. Vant. Fixas PC	492.428,16	491.089,04	489.690,40	494.087,71	508.818,36	0,00	R\$ 2.476.113,67
Total	492.428,16	491.089,04	489.690,40	494.087,71	508.818,36	0,00	R\$ 2.476.113,67

2100-3000	
Orçamento inicial	200.000,00
Congelamento	72.439,97
Orçamento Disponível	127.580,03
Empenhado	102.581,97
Saldo Reserva	24.978,06

LIQUIDAÇÕES							
SERVIÇO	JUL	AGO	SET	OUT	NOV	DEZ	TOTAL
Material Consumo	28.170,11	19.922,28	13.850,17	2.853,20	12.579,20	5.523,84	R\$ 82.898,80
Total	28.170,11	19.922,28	13.850,17	2.853,20	12.579,20	5.523,84	R\$ 82.898,80

2100-3300	
Orçamento inicial	400.000,00
Congelamento	126.167,39
Orçamento Disponível	273.832,61
Empenhado	208.892,00
Saldo Reserva	64.940,51

LIQUIDAÇÕES							
SERVIÇO	JUL	AGO	SET	OUT	NOV	DEZ	TOTAL
Locação de Veículos	22.766,90	0,00	0,00	0,00	0,00	0,00	R\$ 22.766,90
Total	22.766,90	0,00	0,00	0,00	0,00	0,00	R\$ 22.766,90

2100-3700	
Orçamento inicial	373.800,00
Congelamento	115.957,04

Orçamento Disponível	257.842,96
Empenhado	256.440,39
Saldo Reserva	1.402,57

LIQUIDAÇÕES							
SERVIÇO	JUL	AGO	SET	OUT	NOV	DEZ	TOTAL
Locação Mão de Obra	20.933,91	20.933,91	41.867,82	0,00	20.933,91	20.933,91	R\$ 125.603,46
Total	20.933,91	20.933,91	41.867,82	0,00	20.933,91	20.933,91	R\$ 125.603,46

2100-3900	
Orçamento inicial	1.731.713,00
Congelamento	25.692,08
Orçamento Disponível	1.706.020,92
Empenhado	1.605.970,52
Saldo Reserva	48.684,40

LIQUIDAÇÕES							
SERVIÇO	JUL	AGO	SET	OUT	NOV	DEZ	TOTAL
Serviços Terceiros	120.819,68	176.879,06	171.277,02	128.442,19	120.340,13	51.419,30	R\$ 769.177,38
Total	120.819,68	176.879,06	171.277,02	128.442,19	120.340,13	51.419,30	R\$ 769.177,38

2100-4600	
Orçamento inicial	801.408,00
Congelamento	0,00
Orçamento Disponível	801.408,00
Empenhado	730.652,09
Saldo Reserva	0,00

LIQUIDAÇÕES							
SERVIÇO	JUL	AGO	SET	OUT	NOV	DEZ	TOTAL
Auxilio Alimentação	60.380,69	70.729,39	64.381,32	70.435,87	59.631,03	0,00	R\$ 325.558,30
Total	60.380,69	70.729,39	64.381,32	70.435,87	59.631,03	0,00	R\$ 325.558,30

2100-4900	
-----------	--

Orçamento inicial	139.959,00
Congelamento	0,00
Orçamento Disponível	139.959,00
Empenhado	78.533,34
Saldo Reserva	0,00

LIQUIDAÇÕES							
SERVIÇO	JUL	AGO	SET	OUT	NOV	DEZ	TOTAL
Auxilio	8.428,3	7.612,9	7.992,8	7.129,4			R\$ 36.162,5
Transporte	8	5	7	1	4.998,97	0,00	8
Total	8.428,3	7.612,9	7.992,8	7.129,4	4.998,97	0,00	R\$ 36.162,5
	8	5	7	1	4.998,97	0,00	8

2157-1100	
Orçamento inicial	210.000,00
Congelamento	0,00
Orçamento Disponível	210.000,00
Empenhado	205.654,45
Saldo Reserva	4.345,55

LIQUIDAÇÕES							
SERVIÇO	JUL	AGO	SET	OUT	NOV	DEZ	TOTAL
Vencs. Vant.	17.118,	14.265,	14.265,	14.265,	14.265,0	14.453,	R\$ 88.632,0
Fixas PC	06	05	05	05	5	80	6
Total	17.118,	14.265,	14.265,	14.265,	14.265,0	14.453,	R\$ 88.632,0
	06	05	05	05	5	80	6

2157-1300	
Orçamento inicial	42.000,00
Congelamento	0,00
Orçamento Disponível	42.000,00
Empenhado	41.130,88
Saldo Reserva	869,12

LIQUIDAÇÕES							
SERVIÇO	JUL	AGO	SET	OUT	NOV	DEZ	TOTAL
Obrigações	7.037,4	2.853,0		5.706,0		2.853,0	R\$ 18.449,4
Patronais	0	0	0,00	0	0,00	0	0
Total	7.037,4	2.853,0	0,00	5.706,0	0,00	2.853,0	R\$

	0	0		0		0	18.449,4 0
--	---	---	--	---	--	---	---------------

2157-3300	
Orçamento inicial	65.500,00
Congelamento	16.375,00
Orçamento Disponível	49.125,00
Empenhado	48.996,00
Saldo Reserva	129,00

LIQUIDAÇÕES							
SERVIÇO	JUL	AGO	SET	OUT	NOV	DEZ	TOTAL
Despesas locomoção	9.580,9 0	4.560,0 0	4.560,0 0	4.560,0 0	4.560,0 4.560,00	0,00 0,00	R\$ 27.820,9 0
Total	9.580,9 0	4.560,0 0	4.560,0 0	4.560,0 0	4.560,0 4.560,00	0,00 0,00	R\$ 27.820,9 0

2157-3700	
Orçamento inicial	93.800,00
Congelamento	35.881,08
Orçamento Disponível	57.918,92
Empenhado	57.568,29
Saldo Reserva	350,63

LIQUIDAÇÕES							
SERVIÇO	JUL	AGO	SET	OUT	NOV	DEZ	TOTAL
Locação Mão de Obra	5.233,4 8	5.233,4 8	10.466, 96	0,00	5.233,48	5.233,4 8	R\$ 31.400,8 8
Total	5.233,4 8	5.233,4 8	10.466, 96	0,00	5.233,48	5.233,4 8	R\$ 31.400,8 8

2157-3900	
Orçamento inicial	207.000,00
Congelamento	17.617,09
Orçamento Disponível	189.382,91
Empenhado	187.406,66

Saldo Reserva	1.976,25
---------------	----------

LIQUIDAÇÕES							
SERVIÇO	JUL	AGO	SET	OUT	NOV	DEZ	TOTAL
Serviços Terceiros	4.879,78	24.281,50	19.565,85	14.291,84	4.915,01	10.712,09	R\$ 78.646,07
Total	4.879,78	24.281,50	19.565,85	14.291,84	4.915,01	10.712,09	R\$ 78.646,07

2157-4600	
Orçamento inicial	25.000,00
Congelamento	0,00
Orçamento Disponível	25.000,00
Empenhado	23.448,48
Saldo Reserva	1.551,52

LIQUIDAÇÕES							
SERVIÇO	JUL	AGO	SET	OUT	NOV	DEZ	TOTAL
Auxilio Alimentação	1.967,70	2.155,10	1.780,30	2.060,90	1.780,30	0,00	R\$ 9.744,30
Total	1.967,70	2.155,10	1.780,30	2.060,90	1.780,30	0,00	R\$ 9.744,30

2341-3000	
Orçamento inicial	1.575.000,00
Congelamento	386.201,25
Orçamento Disponível	1.188.798,75
Empenhado	1.116.518,80
Saldo Reserva	67.362,90

LIQUIDAÇÕES							
SERVIÇO	JUL	AGO	SET	OUT	NOV	DEZ	TOTAL
Material de Consumo	285.676,60	87.545,80	53.511,00	0,00	434.990,00	86.402,50	R\$ 948.125,90
Total	285.676,60	87.545,80	53.511,00	0,00	434.990,00	86.402,50	R\$ 948.125,90

2341-3900	
-----------	--

Orçamento inicial	5.671.004,33
Congelamento	748.067,55
Orçamento Disponível	4.922.936,78
Empenhado	3.510.600,68
Saldo Reserva	1.195.552,10

LIQUIDAÇÕES							
SERVIÇO	JUL	AGO	SET	OUT	NOV	DEZ	TOTAL
Tapa Buraco	111.182,79	6.664,87	0,00	82.234,95	0,00		R\$ 200.082,61
Concreto Usinado					176.508,39		
Retro e Rolo	31.752,00	31.752,00	31.752,00	31.752,00	31.752,00		R\$ 158.760,00
Loc. Máqs. Pesadas	217.226,00	217.226,00	217.226,00	217.226,00	223.738,00	52.096,00	R\$ 1.144.738,00
Total	360.160,79	255.642,87	248.978,00	331.212,95	431.998,39	52.096,00	R\$ 1.680.089,00

2367-3900	
Orçamento inicial	3.377.959,67
Congelamento	1.584.126,11
Orçamento Disponível	1.793.833,56
Empenhado	1.716.189,24
Saldo Reserva	77.644,32

LIQUIDAÇÕES							
SERVIÇO	JUL	AGO	SET	OUT	NOV	DEZ	TOTAL

							R\$
Hidrojato	86.576, 64	86.351, 18	86.576, 64	77.783, 70	173.153, 28		510.441, 44
Limp. Man. Galerias	50.622, 24	50.622, 24	50.622, 24		50.622,2 4		R\$ 202.488, 96
Total	137.198 ,88	136.973 ,42	137.198 ,88	77.783, 70	223.775, 52	0,00	R\$ 712.930, 40

2705-3900	
Orçamento inicial	2.392.313,15
Congelamento	168.272,29
Orçamento Disponível	2.224.040,86
Empenhado	2.224.040,86
Saldo Reserva	0,00

LIQUIDAÇÕES							
SERVIÇO	JUL	AGO	SET	OUT	NOV	DEZ	TOTAL
Cons. Áreas Verdes	144.040 ,46	144.040 ,46	144.040 ,46	144.040 ,46	144.040, 46		R\$ 720.202, 30
Poda e Remoção	96.218, 61	96.218, 61	96.218, 61	98.926, 97	100.955, 33		R\$ 488.538, 13
Total	240.259 ,07	240.259 ,07	240.259 ,07	242.967 ,43	244.995, 79	0,00	R\$ 1.208.74 0,43

2818-3000	
Orçamento inicial	20.300,00
Congelamento	5.075,00
Orçamento Disponível	15.225,00

Empenhado	0,00
Saldo Reserva	15.225,00

LIQUIDAÇÕES							
SERVIÇO	JUL	AGO	SET	OUT	NOV	DEZ	TOTAL
Material Consumo	0,00	0,00	0,00	0,00	0,00	0,00	R\$ 0,00
Total	0,00	0,00	0,00	0,00	0,00	0,00	R\$ 0,00

2818-3900	
Orçamento inicial	170.000,00
Congelamento	20.500,00
Orçamento Disponível	149.500,00
Empenhado	125.260,75
Saldo Reserva	24.239,25

LIQUIDAÇÕES							
SERVIÇO	JUL	AGO	SET	OUT	NOV	DEZ	TOTAL
Material Consumo	15.974,32	6.468,88	22.304,53	1.413,30	77,10	4.373,40	R\$ 65.411,53
Total	15.974,32	6.468,88	22.304,53	1.413,30	77,10	4.373,40	R\$ 65.411,53

ORÇAMENTO INICIAL	R\$ 37.855.285,15	100%
--------------------------	--------------------------	-------------

LIQUIDADOS (JUL. a DEZ.)	R\$ 1.144.738,00	49,03%
A LIQUIDAR	R\$ 4.468.148,06	14,96%
SALDO DOTAÇÃO	R\$ 1.603.975,85	5,30%
RESERVADO	R\$ 1.716.189,24	5,32%

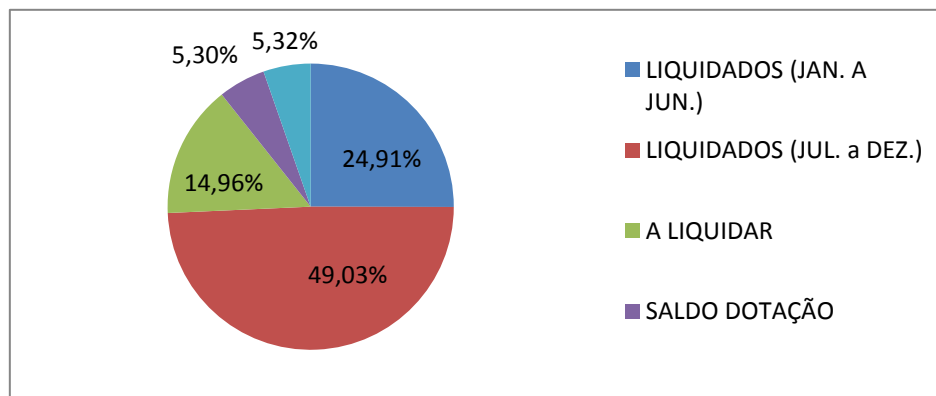



SUPERVISÃO DE ESPORTES

NON DVCOR DVCGO

RELATÓRIO 1º SEMESTRE – JANEIRO / JUNHO 2018

SUPERVISÃO DE ESPORTES – PREFEITURA REGIONAL PARELHEIROS

A Supervisão de Esportes PRPA apresenta o relatório semestral de ações executadas nos meses de julho a dezembro de 2018, sob a minha supervisão Jefferson dos Santos Moraes e estagiário Ederson Andrade Mota.

JULHO 2018

- **CAMPEONATO BRASILEIRO DE MOUNTAIN BIKE DE XCO (APOIO)**

Parelheiros sedia o Campeonato Brasileiro de Mountain Bike XCO (Cross Country Olímpico) nos dias 20, 21 e 22. Esse evento teve o apoio da Supervisão de Esportes e Laser.

- **TERCEIRO TRILHÃO DO POLO**

Terceiro trilhão de MotoCross na região de Parelheiros na data 29 de julho.

Mountain Bike XCO



Motocross



AGOSTO 2018

- **Final dos Jogos da Cidade 2018**

Aconteceu na data 05 de agosto a final dos Jogos da Cidade fase regional da Prefeitura Regional de Parelheiros, na onde chegou à final as equipes Cruz azul Chác. Cocaia e Associação Brasileirinho, que se consagrou a grande campeão e ira representar Parelheiros na fase municipal.



Cruz Azul chác. Cocaia



Assoc. Brasileirinho



Entrada das equipes



Premiação



**Vice-campeão Cruz Azul chác.
Cocaia**



Campeão Assoc. Brasileirinho

SETEMBRO 2018

- **1º VILA DA PAZ SOLIDÁRIA (APOIO)**

A supervisão de esportes da Prefeitura Regional de Parelheiros deu apoio ao evento beneficente na comunidade Vila da Paz.

- **CIRCUITO CAIXA CORRIDA DE RUA ETAPA PARELHEIROS 2018**

Na data 16 de setembro de 2018 foi realizada a etapa de Parelheiros no bairro da Colônia, com o apoio da supervisão de esporte de Prefeitura Regional de Parelheiros.

A Prefeitura em conjunto com a Caixa Econômica Federal realiza o Circuito de Corridas com o objetivo de apoiar e incentivar o esporte através da corrida de rua para pessoas que buscam na corrida mais qualidade de vida.

- **BOOMERANG BANKS**

No dia 23 de setembro de 2018 a Prefeitura Regional de Parelheiros ajudou a organizar o evento de esporte radical na Praça dos Trabalhadores, na onde tivemos apresentação na pista de Bicicleta BMX, Patins e Skate.

- **DESFILE CÍVICO DO BAIRRO ENGENHEIRO MARCILAC (APOIO)**

No dia 01 de setembro de 2018 aconteceu o desfile cívico da escola Regina de Miranda.

- **DESFILE CÍVICO SETE DE SETEMBRO DA DELEGACIA DE ENSINO SUL 3 (APOIO)**

No dia 06 de setembro, os alunos das escolas da Diretoria Regional de Ensino Sul 3 fizeram o desfile cívico como parte das festividades do dia 7 de setembro com cerca de 2000 alunos que participaram do desfile.

- **DESFILE CÍVICO SETE DE SETEMBRO**

Aconteceu no dia 7 de setembro de 2018 o desfile cívico, na onde levou a escola Regina Miranda, o grupo de dança alemã Halowvet e a aldeia indígena Tenondé Porã.



1° Vila da Paz Solidario



1° Vila da Paz Solidario



1° Vila da Paz Solidario



1° Vila da Paz Solidario



Circuito Caixa Corrida de Rua



Largada



Os três primeiros colocados



As três primeiras colocadas

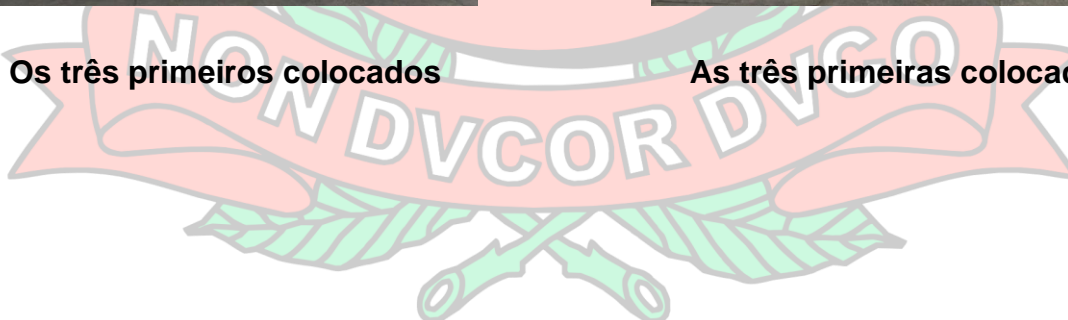



Chegado do primeiro colocado



Circuito Caixa corrida de rua



Boomerang Banks premiação do evento



Boomerang Banks.



Boomerang Banks 2018



Boomerang Banks 2018



Boomerang Banks 2018



Boomerang Banks 2018



Desfile Cívico Engenheiro Marsilac

Escola Regina Miranda



Desfile Cívico Engenheiro Marsilac

Escola Regina Miranda



Desfile Cívico Engenheiro Marsilac



Desfile Cívico Engenheiro Marsilac



Desfile cívico sete de setembro da delegacia de ensino sul 3.



Desfile cívico sete de setembro da delegacia de ensino sul 3.



Desfile cívico sete de setembro Anhembi



Desfile cívico sete de setembro Anhembi

OUTUBRO 2018

- **Vistoria nos Clube da Comunidade (CDCs) e Campo de rodizio.**

Foi realizada uma vistoria nos Clube da Comunidade (CDC) dos bairros Jardim Herplin e Jardim Santa Fé, e também foi vistoriado o Campo de Rodizio do bairro Jardim dos alamos.

A Supervisão de esporte, esta acompanhando a reforma do CDC Jardim Herplin.



Vistoria CDC Santa Fé



Vistoria CDC Santa Fé



Vistoria CDC Santa Fé



Vistoria CDC Santa Fé



Vistoria no Campo de Rodizio

Jardim dos Alamos



Vistoria no Campo de Rodizio

Jardim dos Alamos

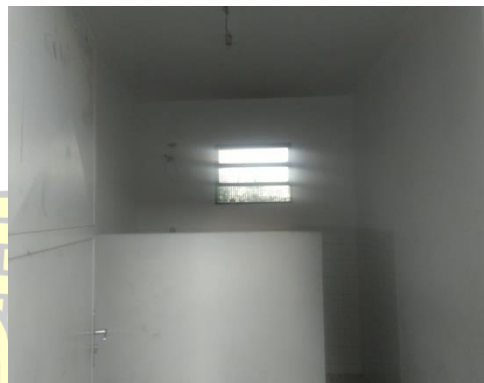

Vistoria do Campo de Rodizio

Vistoria do Campo de Rodizio

Jardim dos alamos “vestiários”

Jardim dos alamos “vestiários”



Reformas do CDC Jardim Herplim

Reformas do CDC Jardim Herplim



Reformas do CDC Jardim Herplim

Reformas do CDC Jardim Herplim

NOVEMBRO 2018

- **Virada Esportiva 2018**

A Virada esportiva é um evento junto Secretaria de Esporte Lazer e Recreação (SEME) anualmente, a Virada Esportiva tem a missão de trazer um final de semana ininterrupto de atividade física, esporte, lazer e recreação.



Virada Esportiva 2018 CDC Santa Fé



Virada Esportiva 2018 CDC Santa Fé



Virada Esportiva 23018 Campo de Rodizio Jardim dos Alamos



Virada Esportiva 23018 Campo de Rodizio Jardim dos Alamos

NON DV COR DV GO

DEZEMBRO 2018

- **Potencializando e incentivando o esporte entre as crianças do bairro Jardim Santa Fé.**

A supervisão de esporte está apoiando o projeto da escolinha de futebol Santa Cruz, localizada no CDC Jardim Santa Fé.

Realizamos a entrega de medalhas para incentivar as crianças a continuar praticando esporte.



Escolinha de Futebol Santa Cruz



Escolinha de Futebol Santa Cruz



Entrega de medalhas para as crianças da escolinha Santa Cruz



Entrega de medalhas para as crianças da escolinha Santa Cruz

Responsável pelas informações:

Jefferson dos Santos Moraes – Supervisor de Esportes

jsmoraes@smpr.prefeitura.sp.gov.br

(11) 5926-6500 R.314



SUPERVISÃO DE CULTURA

ATIVIDADES REALIZADAS NO 2º SEMESTRE 2018 (JUL/DEZ)

JULHO 2018

- Colônia Fest (Apoio)
- Festa Julina do Vargem Grande
- Festival de Inverno do Polo de Ecoturismo de São Paulo (Apoio)

AGOSTO 2018

Nenhuma atividade realizada no respectivo mês.

SETEMBRO 2018

- Desfile Cívico do Marsilac
- Desfile Cívico do Anhembí
- Desfile Cívico Parque das Árvores (Apoio)

OUTUBRO 2018

- Festa do Servidor Público Municipal

NOVEMBRO 2018

- Audiência Pública – Plano de Segurança – Trânsito Seguro

DEZEMBRO 2018

- Festa das Integrações – Aniversário do CEU Parelheiros 10 Anos e Festa das APAS

GALERIA DE IMAGENS

COLÔNIA FEST - APOIO



FESTA JULINA DO VARGEM GRANDE



FESTIVAL DE INVERNO DO POLO DE ECOTURISMO DE SP - APOIO



DESFILE CÍVICO DO MARSILAC



DESFILE CÍVICO DO ANHEMBI



DESFILE CÍVICO DO PARQUE DAS ÁRVORES - APOIO



FESTA DO SERVIDOR PÚBLICO MUNICIPAL



AUDIÊNCIA PÚBLICA – PLANO DE SEGURANÇA – TRÂNSITO SEGURO



FESTA DAS INTEGRAÇÕES – ANIVERSÁRIO CÉU 10 ANOS E FESTA DAS APAS



Responsável pelas informações:
Bruno César Christe de Andrade – Supervisor de Cultura
bcandrade@smpr.prefeitura.sp.gov.br
(11) 5926-6500 – Ramal: 6524





SUPERVISÃO DE HABITAÇÃO

NON DVCOR DVCGO

- **Trabalho realizado pela supervisão**

A Supervisão de Habitação tem em sua estratégia mensurar as atividades de políticas públicas para a região e realizou o acompanhamento das seguintes linhas de atuação: Atividades, Reuniões, GT – Regularização do Bairro Vargem Grande e Conselhos Municipais.

Estas atuações possuem as seguintes definições:

Atividades: Em diligência com a Supervisão de Fiscalização desta Subprefeitura com o objetivo de coletar e constatar dados que poderão influenciar as ações de demanda habitacional ou na busca de vulnerabilidade habitacional.

Reuniões: Com as lideranças e associações de bairros que apresentam as dificuldades encontradas e a busca por novas políticas habitacionais.

GT – Regularização do Bairro Vargem Grande: Grupo de Trabalho instituído com o objetivo de traçar linhas que visam à regularização fundiária do bairro Vargem Grande que participam a sociedade civil e o poder público.

Conselhos Municipais: Acompanhamento das reuniões dos conselhos instituídos e que se relacionam com a Subprefeitura Parelheiros e se destacam o CADES - Conselho Municipal do Meio Ambiente e Desenvolvimento Sustentável, Conselho Gestor Área de Proteção Ambiental - APA CAPIVARI-MONOS, Conselho Gestor Área de Proteção Ambiental - APA BORORÉ-COLÔNIA, Conselho Participativo Municipal (CPM) e Operação Defesa das Águas (OIDA).

NON DVCOR DVGO

Atividades - As principais atividades que foram realizadas se relacionam abaixo:

Data	Ação	Informação adquirida
11/07	Ação no Jardim Santo Humberto, em conjunto com a GCM e fiscalização e supervisão de Habitação.	Vistoria em atendimento denuncia de obra irregular com supressão de vegetação nativa e movimentação de terra sem licença.



12/07	Ação conjunta fiscalizatória da Supervisão de Habitação de loteamento irregular no Jardim Silveira	Operação conjunta com GCM, e fiscalização e supervisão de Habitação da Subprefeitura em atendimento a denuncia de parcelamento e construções irregulares.
-------	--	---



<p>13/07</p>	<p>Desfazimento nas proximidades da Rua Henrique Reimberg.</p>	<p>Na ação conjunta entre fiscalização da Sub Prefeitura, PM, GCM e formam realizadas diversas atividades: inutilização de materiais de construção, desfazimento de moradias ainda não consolidadas, notificações de embargos e orientações à população, sobre cadastramento junto ao CRAS assim como nos projetos Habitacionais.</p>
---------------------	--	---

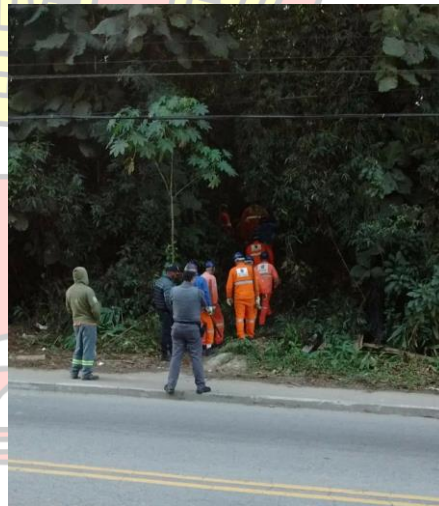

19/07	Desfazimento no Jardim Manacá da Serra	Atendendo ao Ministério Público a ação pretendia desfazer 15 moradias e foi constatado que no local havia mais moradias do que informado inicialmente no processo, sendo feito o embargo e notificadas às obras irregulares identificadas na ação.
--------------	--	--



Reuniões: Registro das reuniões que foram realizadas com o bairro e suas lideranças;

Data	Ação	Informação adquirida
04/11	Ação fiscalizatória conjunta em atendimento a denuncia de obra irregular com supressão de vegetação nativa e movimentação de terra sem licença.	Demandas sobre cobrança indevida de concessionária - SABESP
08/11	Vistoria com SABESP Jardim Almeida	Avaliação técnica da concessionaria em atendimento a demanda do dia 04/11



28/11	Reunião com a chefe de Gabinete de SEHAB na Subprefeitura de Parelheiros.	Urbanização do Jardim Roschel Lote 04.
--------------	---	--



04/12	Encontro de criação dos polos EACS	Núcleo Gestor de Educação Ambiental e Comunicação Social do PEGIRS, formação de 28 Polos que em breve será formalizado via portaria no Diário Oficial que foi realizada na sede da AMLURB.
--------------	------------------------------------	--



Grupo de Trabalho (GT) – Regularização do Vargem Grande

Reuniões realizadas na Secretaria de Habitação com a participação do poder público e sociedade civil.

Data	Ação	Informação adquirida
18/10	Reunião técnica	Formação do GT que representa o poder público no processo de urbanização e regularização fundiária do bairro de Vargem Grande.
26/11	Apresentação do GT de Vargem Grande	Apresentação dos representantes do público e sociedade civil perante o 5º Promotor de Justiça de Habitação e Urbanismo da Capital.

12/12	Reunião técnica	Apresentação das informações obtidas por SEHAB nos processos e junto às gerenciadoras
-------	-----------------	---

Conselhos Municipais

Reuniões realizadas com os diversos conselhos:

- **CADES - Conselho Municipal do Meio Ambiente e Desenvolvimento Sustentável**



Data	Ação	Informação adquirida
09/08	Posse e apresentação dos novos conselheiros eleitos, assim como retirada de um calendário de reuniões e escolha da secretaria do conselho.	Acompanhando as reuniões como interlocutor do governo local.
13/09	Treinamento: formação dos conselheiros junto a oficinairos da UMAPAZ	Acompanhando as reuniões como interlocutor do governo local.
11/10	Treinamento: formação dos conselheiros junto a oficinairos da UMAPAZ	Acompanhando as reuniões como interlocutor do governo local.
22/11	Treinamento: formação dos conselheiros junto oficinairos da UMAPAZ	Acompanhando as reuniões como interlocutor do governo local.
13/12	Reunião Ordinária	Acompanhando as reuniões como interlocutor do governo local.

- Conselho Gestor Área de Proteção Ambiental - APA CAPIVARI-MONOS



Data	Ação	Informação adquirida
04/07	Reunião Ordinária	Representando a Subprefeitura nas demandas
01/08	Reunião Ordinária	Representando a Subprefeitura nas demandas
05/09	Reunião Ordinária	Representando a Subprefeitura nas demandas
03/10	Reunião Ordinária	Representando a Subprefeitura nas demandas
01/11	Reunião Ordinária	Representando a Subprefeitura nas demandas
05/12	Reunião Ordinária	Representando a Subprefeitura nas demandas



Conselho Gestor Área de Proteção Ambiental - APA BORORÉ-COLÔNIA



Data	Ação	Informação adquirida
25/07	Reunião ordinária	Representando a Subprefeitura de Parelheiros
29/08	Reunião Ordinária	Representando a Subprefeitura de Parelheiros
26/09	Reunião Ordinária	Representando a Subprefeitura de Parelheiros
31/10	Reunião Ordinária	Representando a Subprefeitura de Parelheiros
28/11	Reunião Ordinária	Representando a Subprefeitura de Parelheiros



- Conselho Participativo Municipal (CPM)



Data	Local	Informação adquirida
20/07	Sala do CPM	Acompanhando as reuniões como interlocutor do governo local.
13/08	Sala do CPM	Acompanhando as reuniões como interlocutor do governo local.
10/09	Sala do CPM	Acompanhando as reuniões como interlocutor do governo local.
15/10	Sala do CPM	Acompanhando as reuniões como interlocutor do governo local.
12/11	Sala do CPM	Acompanhando as reuniões como interlocutor do governo local.
10/12	Sala do CPM	Acompanhando as reuniões como interlocutor do governo local.

NON DVCOR DVGO

- OIDA

Data	Ação	Informação adquirida
Julho/Dezembro	Reuniões quinzenais do mês de julho ao mês de dezembro.	Estabelecendo metas de monitoramento ambiental e ações fiscalizatórias no território.
Julho/Dezembro	Reuniões quinzenais do mês de julho ao mês de dezembro.	Estabelecendo metas de monitoramento ambiental e ações fiscalizatórias no território



Responsável pelas informações:

Silvio Martins da Silva – Supervisão de Habitação

smartins@smpr.prefeitura.sp.gov.br

(11) 5926-6500 – Ramal: 6524

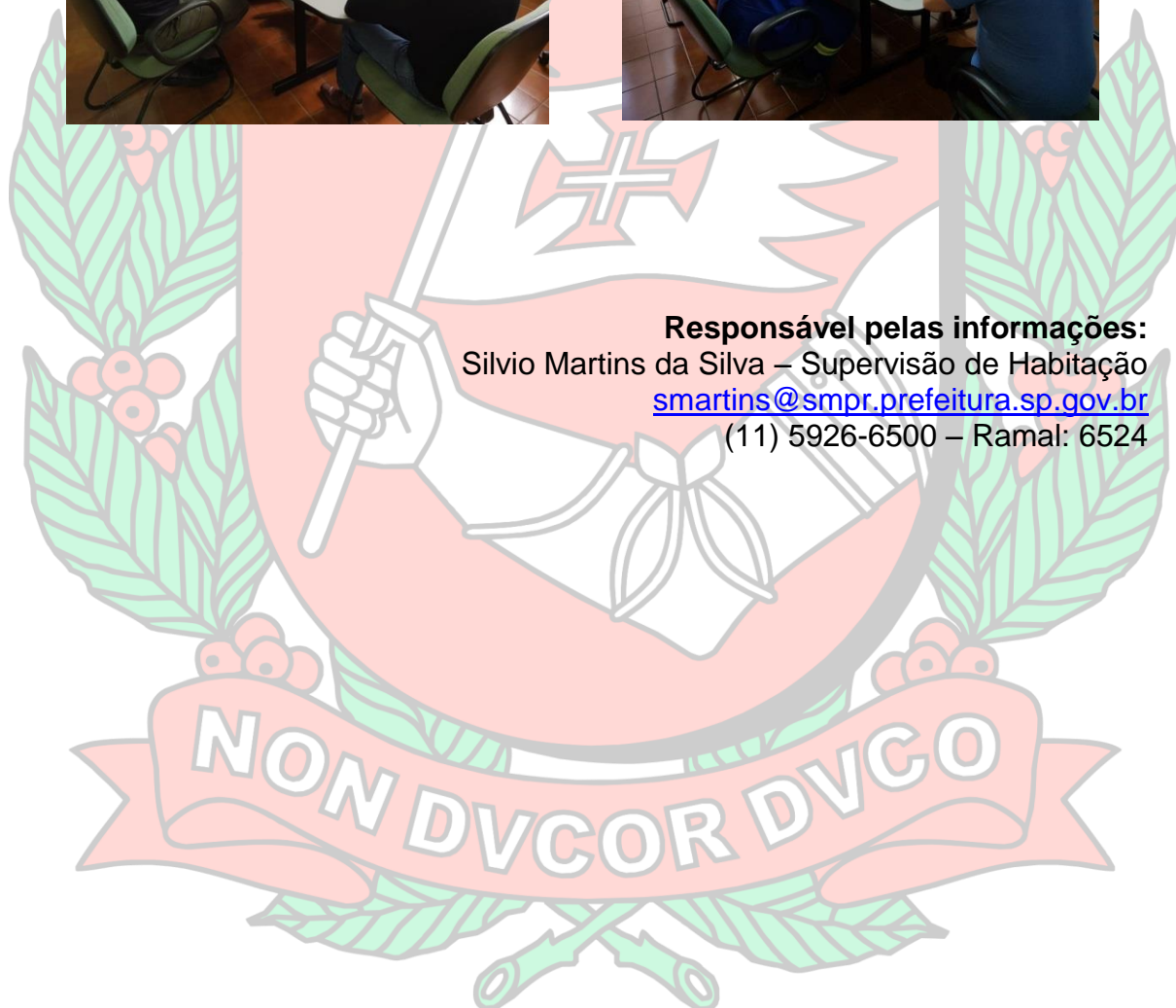



DEFESA CIVIL

NON DVCOR DVGO

Defesa Civil

A tabela abaixo apresenta dados sobre as ocorrências atendidas pela Defesa Civil no período de Julho a dezembro de 2018.

Ocorrência	Quantidade de ocorrências no semestre
Risco de desabamento de residência	08
Desabamento de residência	01
Queda de árvore	42
Risco de queda de árvore	12

Ocorrências atendidas pela Defesa Civil no período de julho a dezembro de 2018

O objetivo do setor para os próximos meses é atender as ocorrências com o máximo de segurança e prontidão.

Responsável pelas informações:

Jeferson Araújo Pereira

jefersonpereira@smpr.prefeitura.sp.gov.br

(11) 5926-6500 R.6508

NON DVCOR D



PRAÇA DE ATENDIMENTO

Praça de Atendimento

A Praça de Atendimento da Prefeitura Regional Parelheiros registrou 5.000 atendimentos entre o período de Julho a Novembro de 2018. Os serviços mais procurados são IPTU (parcelamento, atualização cadastral e desdobro), confecção de cartão SUS, obtenção de senha web e solicitações SAC (Serviço de Atendimento ao Cidadão).

Neste período foram abertas 986 solicitações nesta regional por meio dos serviços SP156 (site, aplicativo, central de telefone e pessoalmente), desse total, 487 solicitações foram feitas na Praça de Atendimento.

Também é disponibilizado no setor e realizado por funcionários da Guarda Civil Metropolitana a Mediação de Conflitos – o qual encaminhamos casos mais simples que seriam de SAC e que iriam para o Setor de Fiscalização, numa tentativa mais célere de resolução.

Os serviços de zeladoria mais solicitados nesta regional são: tapa buraco, nivelamento de ruas, poda e/ou remoção de árvores, capinação e limpeza de bueiro/córrego.

Alguns serviços são procurados, mas não são disponibilizados na Praça de Atendimento, é o caso do Bilhete Único SPTRANS e do Cartão de Estacionamento do Idoso.

Há alguns pontos que dificultam e impedem uma melhor eficácia nos serviços oferecidos nesta Praça de Atendimento, como a falta de infraestrutura física e acessibilidade nas dependências do setor, a baixa qualidade dos computadores, a instabilidade e lentidão da internet para acesso ao sistema, o que gera atrasos e percalços no atendimento e a falta de funcionários.

Uma sugestão para a melhora da agilidade no atendimento é a instalação de *wi-fi* na Praça de Atendimento ou de um posto da Caixa Econômica Federal para facilitar o pagamento de taxas de entrada em processos. Não há bancos próximos da regional e o Banco do Brasil presta atendimento interno apenas para servidores, o que faz com que os munícipes

precisem se deslocar para longe e demorem dias para retornar à Praça e dar andamento no atendimento.



Subprefeito
Adailson de Oliveira

Chefe de Gabinete
José Aparecido Rodrigues

Coordenador de Governo Local
Firmino Ferreira dos Santos

Coordenadora de Administração e Finanças
Ronaldo Ramos da Silva

Coordenador de Planejamento e Desenvolvimento Urbano
Luiz Rebouças de Carvalho Júnior

Coordenador de Projetos e Obras
Osmar Uemura

Supervisor de Habitação
Sílvio Martins

Supervisor de Esportes
Jefferson dos Santos Moraes

Supervisor de Cultura
Bruno César de Andrade

Gerente Praça de Atendimento
Mônica Arangio

Assessoria Jurídica
Grace Perina

Assessor da Defesa Civil
Jeferson Araújo Pereira

Assessor de Comunicação
Edwin Felipe Rodrigues Barbosa