

# Relatório Semestral de Ações e Obras

2º Semestre de 2019



**CIDADE DE  
SÃO PAULO**

**SUBPREFEITURA  
SÃO MATEUS**

# São Mateus

Zona Leste, três distritos compõem a Subprefeitura



## Histórico

- **São Mateus** é um distrito localizado na zona leste do município de São Paulo, a aproximadamente 20 km da região central do município.
- Loteado a partir de 1948, somente a partir de 1956 teve seu desenvolvimento mais acelerado, devido ao grande desenvolvimento econômico do ABC Paulista e à forte migração para São Paulo (principalmente mineiros, portugueses, japoneses, pessoas oriundas do interior de São Paulo e nordestinos).

# São Mateus



Distritos	População	Área	% Área
Iguatemi	127.662	19,6 km <sup>2</sup>	42,8%
São Mateus	155.140	13,0 km <sup>2</sup>	28,38%
São Rafael	143.992	13,2 km <sup>2</sup>	28,82%
Total	426.794	45,8 km <sup>2</sup>	100%



# Iguatemi

- 24 bairros
- 182.376 habitantes
- 19,6 km<sup>2</sup> de extensão



# São Mateus

- 18 bairros
- 288.570 habitantes
- 13 km<sup>2</sup> de extensão





# São Rafael

- 15 bairros
- 229.264 habitantes
- 13,2 km<sup>2</sup> de extensão



## Vias Principais

- Jacú Pessego
- Sapopemba
- Mateo Bei
- Adelia Chohfi
- Ragueb Chohfi
- Aricanduva
- Rio das Pedras
- Bento Guelfi
- Barreira Grande
- André de Almeida
- dos Sertanistas
- Satélite

## Sistema viário

- Vias Pavimentadas – 576 km
- Vias não pavimentadas 59 km

## Áreas verdes

- 129 praças
- 712.195 m<sup>2</sup>
- 23.367 - Árvores



## Córregos

Corrego Canalizados (km)	23,38 km
Corregos não canalizados (acessível p/maquinas) (km)	12,80 km
Corregos não canalizados ( não acessível p/maquinas) (km)	35,20 km
Galerias de águas pluviais (km)	72,00 km
Ramais de águas pluviais ( km) ( dados 2010)	49,80 km
Bocas de Lobo ( aproximadamente)	13.060 unid
Poços de visita ( aproximadamente)	1.600 unid

## Áreas de Risco

> nº de setores de risco muito alto (R4)	24
> nº de setores de risco alto (R3)	39
> nº de setores de risco médio (R2)	2
> nº de setores de risco baixo (R1)	15

# Favelas

DISTRITO IGUATEMI	11
DISTRITO SÃO MATEUS	4
DISTRITO SÃO RAFAEL	3



## Educação

- Ceu (3) ( São Mateus/São Rafael/Alto Alegre)
- Bibliotecas(3)
- EMEF (69)
- Educação Infantil (112)
- ETEC (1)
- SESI (1)
- Rede Privada (41)

## Cultura

- Casas de Culturas(2)
- Teatro(4)
- Bibliotecas (4)
- Telecentro (5)

## Saúde

- Ambulatórios Especializados (4)
- Saúde Mental (3)
- Vigilância em Saúde (1)
- 21 UBS/Posto/Centro de Saúde
- PA(1)
- HOSPITAL (1)
- CTA/AIDS (1)

## Esporte

- CDC
  - Campos de Rodízio
- Total 18

## Segurança

- Distrito Policial (3) 49/55/69DP
- CPA9 (1) + 38º BPM (1)+ Cia(4)
- GCM (2)
- GCM Ambiental (1)

## Serviços

- ECOPONTO (4)
- COMPOSTAGEM (1)
- Cooperativas de Reciclagem (3)



# Ciclovias

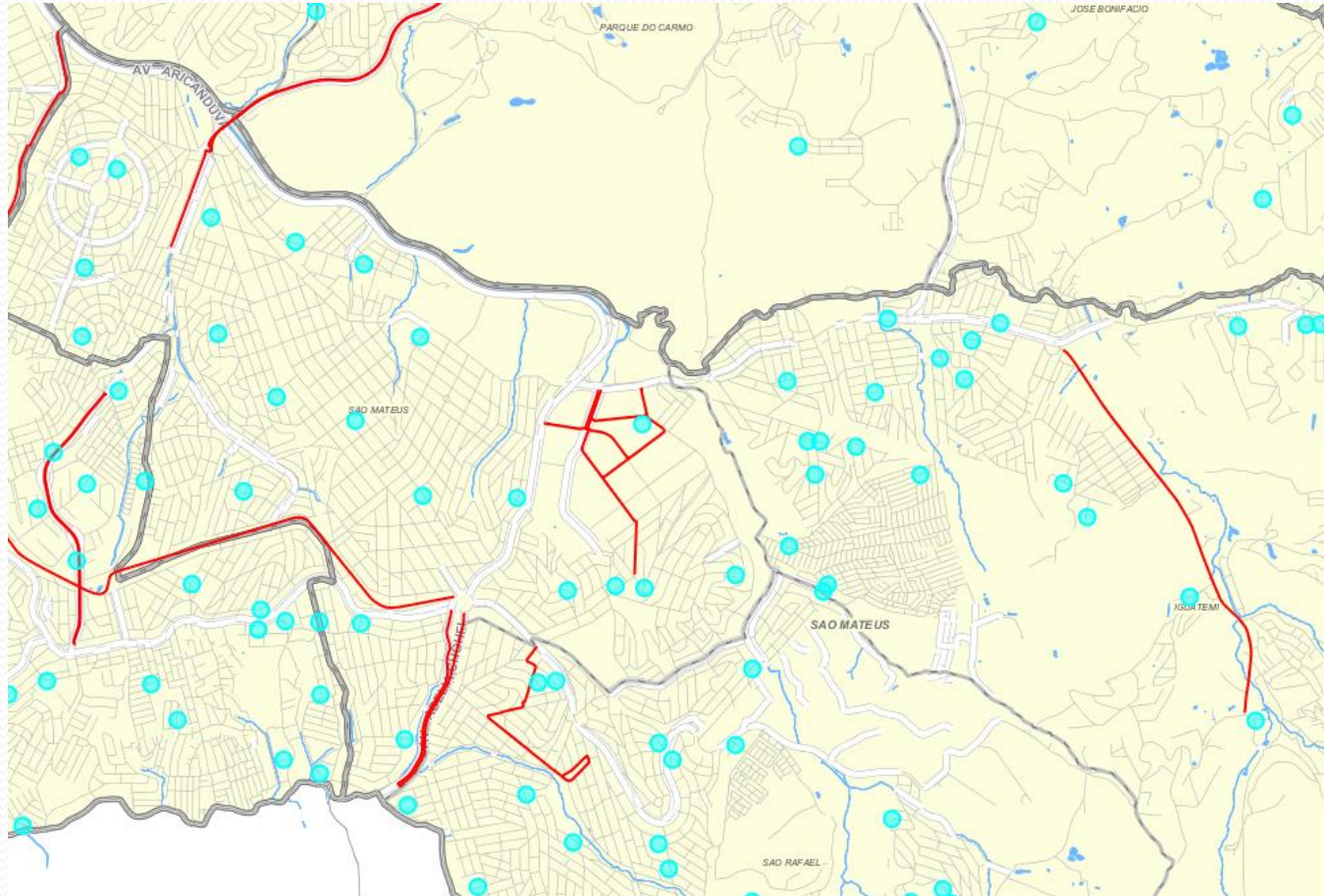

# Organograma

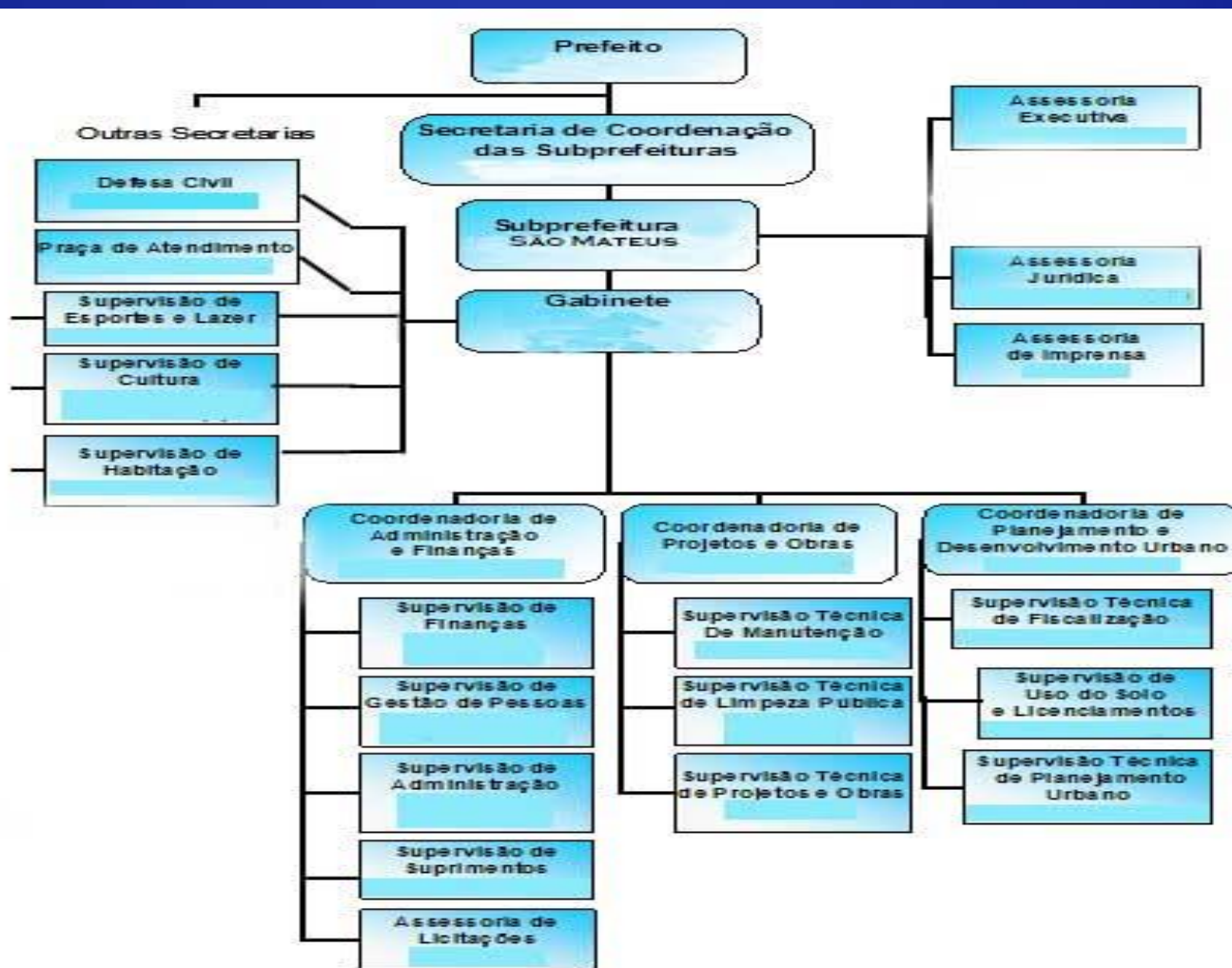

# Orçamento + Recursos

	Valor em milhões de reais
Orçamento 2019 (Ativ + Projetos)	57,9
Obras Emergenciais	20
Emendas Parlamentares	3,4
Intervenção Local	1,7
Total aprox.:	83



## Praça de Atendimento

- ✓ **Total Geral :**
- ✓ **6302 atendimentos**
- ✓ 855 atendimentos de dívida ativa (IPTU e CCM)
- ✓ 1070 lançamentos de IPTU
- ✓ 1251 cadastros de internet
- ✓ **1º lugar – IPTU: 2ª via, parcelamento, atualização cadastral**
- ✓ **2º lugar – Dívida Ativa: IPTU e Cadastro de Contribuintes Mobiliários:**
- ✓ **3º lugar – Solicitação de Ampliação de Iluminação Pública**



## CPDU/ Cadastro/ Fiscalização

- ✓ Principais serviços
- ✓ Usucapião
- ✓ IPTU
- ✓ Certidão de Numeração
- ✓ Levantamento de Zoneamento

### Operações

- ✓ 196 apreensões de comércio irregular
- ✓ 39 carcaças de veículos abandonados recolhidas
- ✓ 6 Fechamentos de Aterros clandestinos
- ✓ 18 Fiscalizações em bares



# CPDU/ Cadastro/ Fiscalização

EVENTO				
2º Semestre	Quantidade	Valor	Quantidade	Total Geral
Autos de Multa - Cadastrados	13	212.484,69	78	1.080.910,86
Autos de Multa - Arrecadados	1	1.368,46	3	8.180,10
Autos de Multa - Cancelados	4	63.485,59	25	149.798,84
Autos de Multa - Retificados	0	0,00	0	0,00
Autos de Multa - Estornados	0	0,00	0	0,00
Autos de Multa - Inscritos em JUD	15	114.829,45	39	269.472,43
Autos de Multa - Negados em JUD	2	62.512,03	26	118.756,95
Autos de Multa Formalizados no PPI	0	0,00	0	0,00
Autos de Multa Romp./Cancel. No PPI	0	0,00	0	0,00
Notificações Entregues	14	79.714,51	55	697.197,71
Notificações não Entregues	6	131.855,79	29	432.657,59
Defesas Recons. Defesas Interpostas	0	0,00	5	251.999,94
Defesas Recons. Defesas Mantidas	0	0,00	1	10.024,00
Defesas Recons. Defesas Canceladas	0	0,00	0	0,00
Recursos Secr. Prep. Ext. Imterpostos	1	13.275,31	2	17.038,88
Recursos Secr. Pref. Extem. Mantidas	0	0,00	0	0,00
Recursos Secr. Pref. Extem. Cancelados	1	9.422,25	1	9.422,25
<b>TOTAL</b>	<b>57</b>	<b>688.948,08</b>	<b>264</b>	<b>3.045.459,55</b>



## Serviços de Zeladoria

- Limpeza Manual e Mecanizada de Córregos
- - Vias e Logradouros
- - Tapa Buraco
- - Poda e Grama
- - Microdrenagem
- - Limpeza de Piscinões

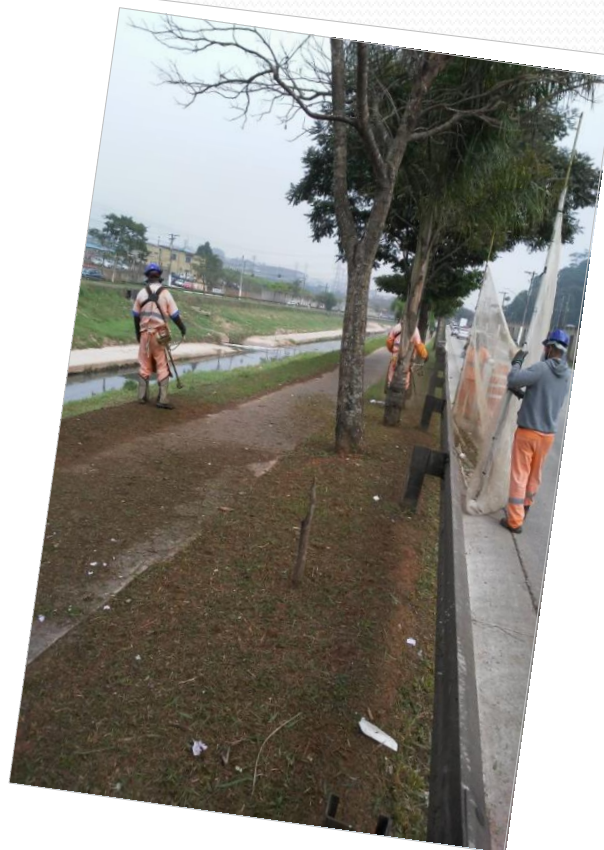

## Limpeza de córregos

- ✓ Manual: 102.984 m<sup>2</sup>
- ✓ Mecanizada em ml: 19.756
- ✓ Mecanizada em m<sup>2</sup>: 95.431,67
- ✓ **Total geral no ano: 218.172**





# Tapa-buraco



✓ 23.930 m<sup>2</sup> buracos tapados

# Reformas



- ✓ Guias: 281ml
- ✓ Sarjetão: 230ml
- ✓ Sarjeta: 418ml
- ✓ Passeio: 612,5m<sup>2</sup>
- ✓ Boca de lobo: 24 unid
- ✓ Escadaria: 586m<sup>2</sup>

\* De julho a outubro



# Conservação de galerias



- ✓ Reforma/troca de tampa de boca de lobo: 71 unid
  - ✓ Reforma de galeria: 95ml
  - ✓ Reforma/ troca de tampa de poço de visita: 31 unid
  - ✓ Reforma de guia: 34ml
- \* De julho a novembro

# Áreas verdes



- ✓ Corte de grama: 1.806.075 m<sup>2</sup>
- ✓ Poda de árvore: 1.022 unid
- ✓ Remoção de árvore: 235 unid

\* De julho a novembro



# Limpeza de piscinões



- ✓ Aricanduva I, II e II
- ✓ Limoeiro
- ✓ Caguaçu (foto)
- ✓ Total de 38.505,77 ton de resíduos retirados
- ✓ Inhumas – concretado
- ✓ Capacidade: 1 milhão 160 mil m<sup>3</sup>

\* De julho a novembro



## Limpeza mecanizada

- ✓ Córregos: 10.213 ml e 48.166 m<sup>2</sup>
- ✓ Boca de lobo: 1944 unid
- ✓ Poço de visita: 180 unid
- ✓ Ramais: 8323 unid
- ✓ Galeria: 1770 unid
- ✓ Aumento de equipes

\* De julho a novembro



# Obras emergenciais

14 obras, orçamento de 20 milhões de reais

Principais:

- ✓ Recanto Verde do Sol
- ✓ Limoeiro
- ✓ Jd 9 de Julho
- ✓ Jd Colonial
- ✓ Jd das Laranjeiras
- ✓ Cid. São Mateus
- ✓ Jd Arantes





# Obras realizadas/andamento

- Revitalização de Praças (30)
- Calçadas (3) ( Av Mateo Bei/Bento Guelf /Miguel Ferreira de Melo
- Reforma de Quadras e Campos
- Implantação de ATIs
- Construção de Sala Multiuso
- Reforma e ligação de Ciclofaixas
- Obras Emergencias (14)
- Reforma de equipamentos diversos
- Recapeamento
  - Av Ragueb Chohfi
  - Av. Aricanduva
  - Av Luis Pires de Minas



## Esporte & Cultura

- ✓ 109 eventos
- ✓ 4 "Bairro da Gente", com parceiros
- ✓ 1 Mutirão de Bairros
- ✓ 6 Rua da Gente



Bombeiros Unidos Sem Fronteiras



**MUTIRÃO  
SÃO MATEUS**

  
RUA DA GENTE



# Habitação

- ✓ 2.600 atendimentos no semestre
- ✓ Cadastro novo
- ✓ Recadastro
- ✓ Encaminhamento para auxílio aluguel
- ✓ Orientações gerais
- ✓ Vistorias de mapeamento de áreas de risco/irregulares
- ✓ Posto de Atendimento Jd São Francisco





## CPMSP-SM



## Conseg 69/55/49 DP



## CADES



# Obras Entregues





# Descarte Irregular



## Audiência Pública

- Ciclofaixas
- Orçamento 2020
- Descomplica





# Avança São Mateus



- ✓ Monotrilho chegando
- ✓ Descomplica em testes
- ✓ Estação Colonial – meados 2021
- ✓ Recapeamento de avenidas



## Assessoria de Comunicação

- ✓ Aumento de 681 seguidores no Facebook, com 201 publicações
- ✓ Aumento de 557 seguidores no Instagram, com 67 publicações
- ✓ Ampliação de contatos com lideranças e meios locais
- ✓ Diálogo produtivo, com todos
- ✓ Rapidez no atendimento



São Mateus

Obrigado às

Lideranças

Conselhos

Moradores

Servidores

Parlamentares

Empresários

Comerciantes

Ambulantes

PORTAL DE ATENDIMENTO  
PREFEITURA DE SÃO PAULO



SP156