

RELATÓRIO SEMESTRAL DE AÇÕES E OBRAS

SUB PENHA

janeiro a junho 2020



CIDADE DE SÃO PAULO

SUBPREFEITURA
PENHA

**SUBPREFEITURA
PENHA**

**ATENDE OS DISTRITOS
DE ARTUR ALVIM, CANGAÍBA, PENHA E VILA MATILDE;**

CERCA DE 475 MIL HABITANTES (CENSO/2010);

ÁREA 42,8 KM²;

APROXIMADAMENTE 12 MIL HABITANTES POR KM².



**CIDADE DE
SÃO PAULO**
SUBPREFEITURA
PENHA

*SUBPREFEITURA
PENHA*

EQUIPE

THIAGO DELLA VOLPI - SUBPREFEITO

**FERNANDO VICENTE
CHEFE DE GABINETE**

**MARIA DA CONCEIÇÃO XAVIER
COORDENADORIA DE ADMINISTRAÇÃO E FINANÇAS**

**RENATA CARVALHO NAVES
COORDENADORIA DE PLANEJAMENTO E DESENVOLVIMENTO URBANO**

**ALBERTO NADDEO JÚNIOR
COORDENADORIA DE PROJETOS E OBRAS**

**WLADIMIR LOPES
COORDENADORIA DE GOVERNO LOCAL**

A SUBPREFEITURA PENHA CONTA HOJE COM 208 SERVIDORES.

ATENDIMENTO A SERVIDORES ATIVOS/INATIVOS(RECADASTRAMENTO ANIVERSÁRIO E AUXÍLIO TRANSPORTE, SENHAS DE HOLERITE/CONSIGNADO, DECLARAÇÃO DE FAMÍLIA, ETC.) - 250;

ATENDIMENTOS DIVERSOS (FÉRIAS, QUINQUÊNIOS, SUBSTITUIÇÕES, PROMOÇÃO/PROGRESSÃO, ESTAGIÁRIOS, ETC.) - 100;

ATENDIMENTO A FAMILIARES DE SERVIDORES FALECIDOS - 03;

SERVIDORES ALCOOLISTAS
(ATENDIMENTO/ENCAMINHAMENTO/INTERNAÇÃO) - 02;

REVISÃO FOLHA DE PAGAMENTO - 60/MÊS;

LICENÇAS MÉDICAS SERVIDORES - 07;

APOSENTADORIAS/SERVIDORES - 10, EM ANDAMENTO: - 02;

EMISSÃO CTC/DTC - 01.

*CAF - COORDENADORIA
DE ADMINISTRAÇÃO
E FINANÇAS*

CAF - COORDENADORIA DE ADMINISTRAÇÃO E FINANÇAS



08 -
COTAÇÕES
ELETRÔNICAS



10 -
CONTRATAÇÕES/
AQUISIÇÕES POR
ATAS DE RP

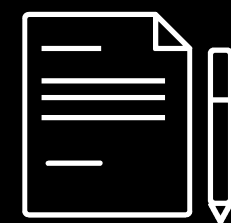

09 - CONVITES

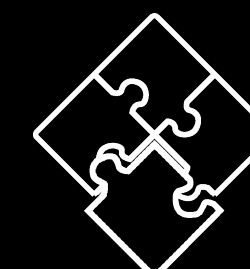

04 - PREGÕES



**CIDADE DE
SÃO PAULO**
SUBPREFEITURA
PENHA

RELATORIO DOTAÇÃO ORÇAMENTÁRIA – SOF

Semestral :	R\$ 18.993.637,48
Anual :	R\$ 46.841.723,00
Atualizado:	R\$ 45.972.540,37
Reservado:	R\$ 3.631.677,26
Congelado:	R\$ 11.100,00
Empenhado:	R\$ 30.432.785,29
Liquidado:	R\$ 17.070.239,96
Disponível :	R\$ 11.526.492,26
Vencimentos/auxílios:	R\$ 16.266.620,00

CAF - COORDENADORIA
DE ADMINISTRAÇÃO
E FINANÇAS



- Execução orçamentária mensal

Valores destinados por mês

<u>dotação</u>	<u>jan</u>	<u>fev</u>	<u>mar</u>	<u>abr</u>	<u>maio</u>	<u>jun</u>
<u>Admin.</u>	171.794,00	187.365,00	261.639,47	338.664,09	238.469,83	204.779,40
<u>Zeladoria</u>	1.919.760,00	1.928.292,00	3.333.887,87	2.367.582,24	2.454.562,03	2.277.734,49
<u>Proj/obras</u>	-	-	530.000,00	2.580.100,00	-	195.000,00

CAF - COORDENADORIA
DE ADMINISTRAÇÃO
E FINANÇAS



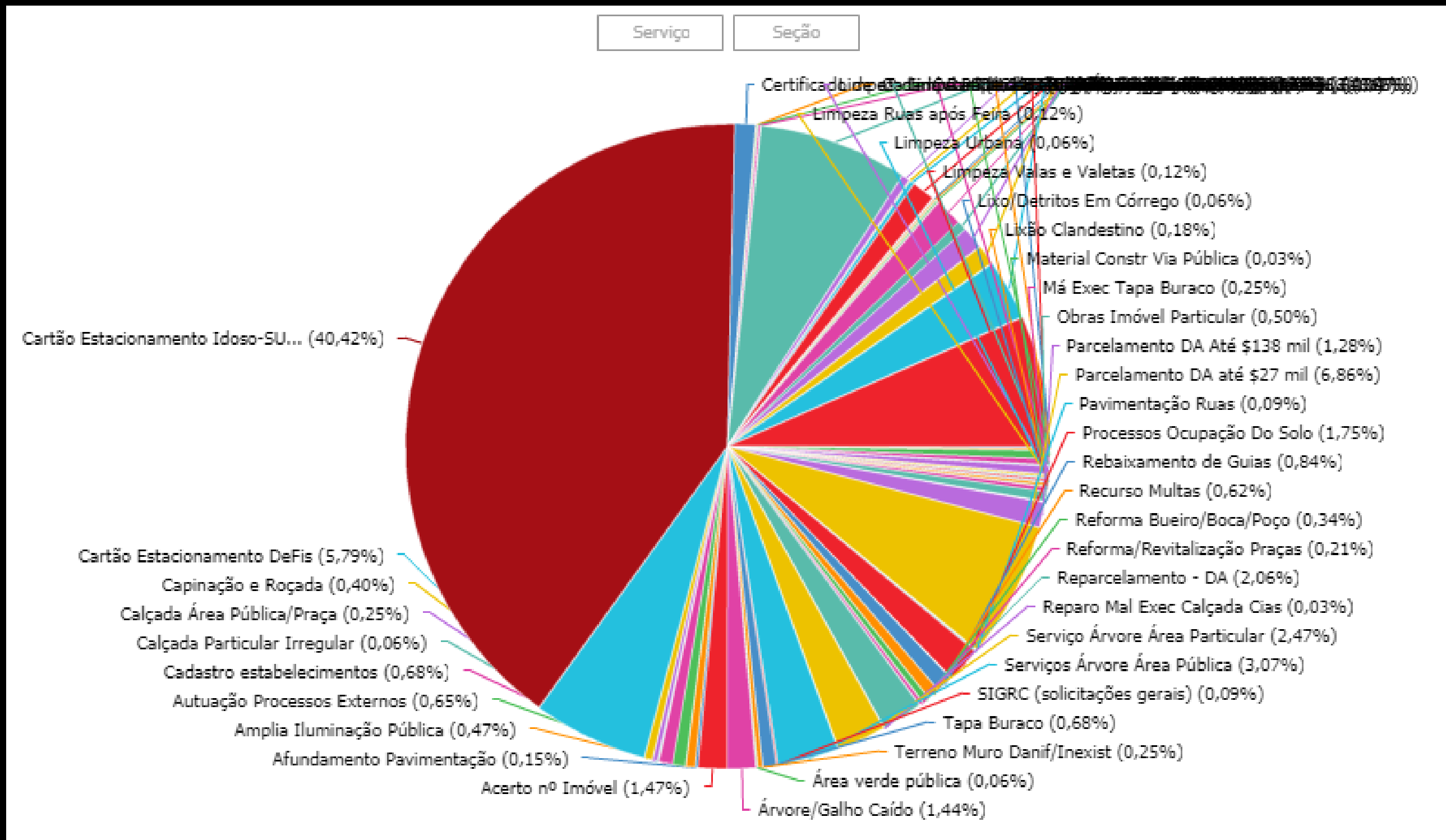

APREENSÕES

Retirada de faixas e placas: 194

Foram realizados 5 (cinco) comandos para remoção de veículos abandonados em vias públicas

Retirados pelo proprietário - 108

Carcaças apreendidas - 5

Veículos apreendidos - 11

09



**CIDADE DE
SÃO PAULO**
SUBPREFEITURA
PENHA

**CPDU - COORDENADORIA DE
PLANEJAMENTO E
DESENVOLVIMENTO URBANO**

MULTAS APLICADAS

Rótulos de Linha	Rótulos de Coluna		Total Qtde	Total Valor em Real
	2020	Valor em Real		
PE-PENHA	Qtde			
	111	R\$ 2.088.918,99	111	R\$ 2.088.918,99
ATIVIDADE	16	R\$ 136.166,87	16	R\$ 136.166,87
M.P.L.	36	R\$ 201.104,49	36	R\$ 201.104,49
OBRA EM GERAL	27	R\$ 1.147.624,28	27	R\$ 1.147.624,28
POSTURA EM GERAL	25	R\$ 465.709,77	25	R\$ 465.709,77
PUBLICIDADE	3	R\$ 32.000,00	3	R\$ 32.000,00
SEGURANCA	4	R\$ 106.313,58	4	R\$ 106.313,58
Total Geral	111	R\$ 2.088.918,99	111	R\$ 2.088.918,99

10



**CIDADE DE
SÃO PAULO**
SUBPREFEITURA
PENHA

**CPDU - COORDENADORIA DE
PLANEJAMENTO E
DESENVOLVIMENTO URBANO**



171.605,04 m² corte de mato;
4.945 árvores podadas;
348 árvores removidas;
60 árvores transplantadas;
213 árvores plantadas.



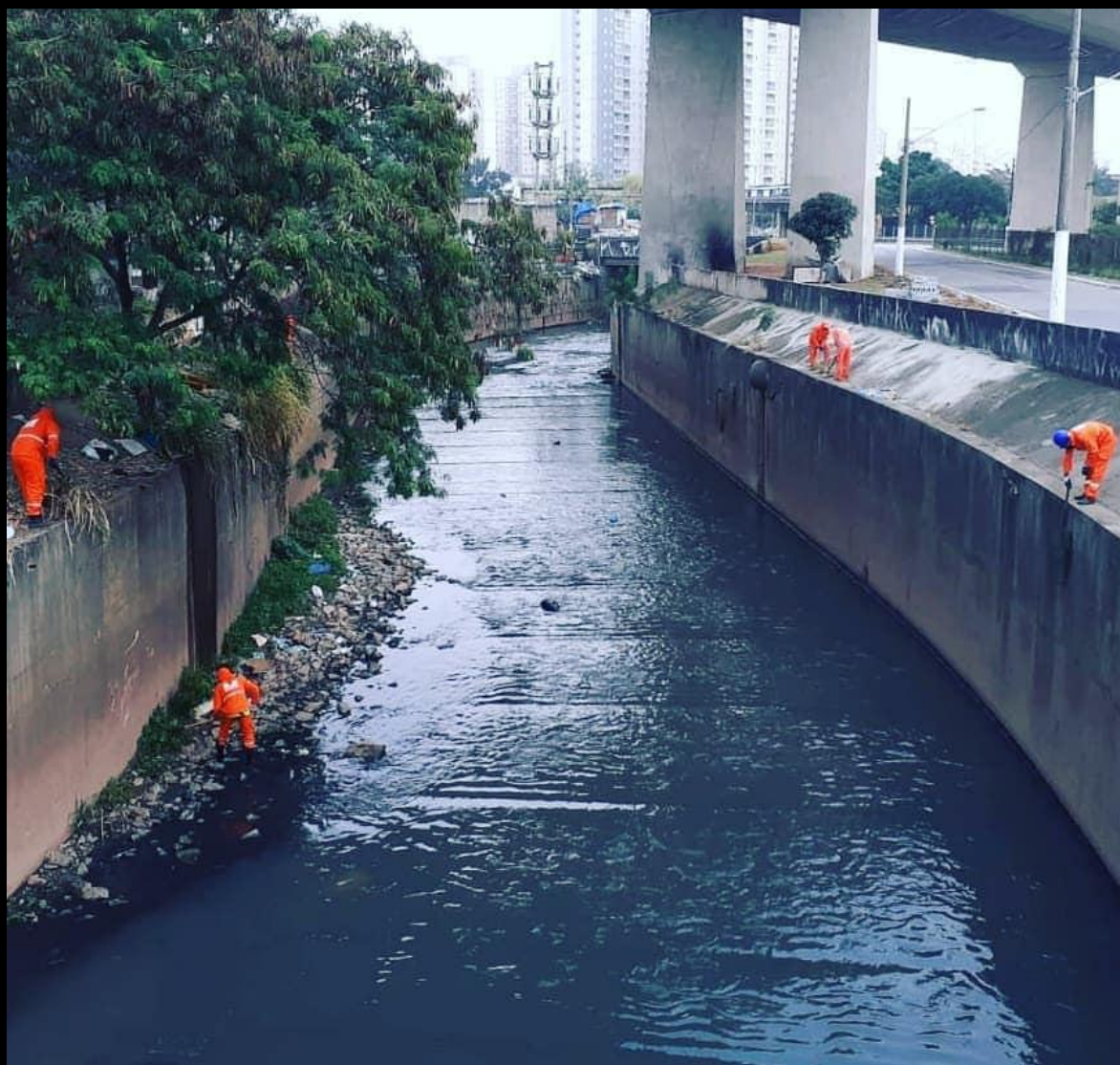

152.713 m² de área
de margens de córregos limpos;
161,92 toneladas de
volume de detritos retirados;
24.470 metros de
extensão de córregos limpos;
520.08,30 toneladas de volume
de detritos retirados do Piscinão Rincão;



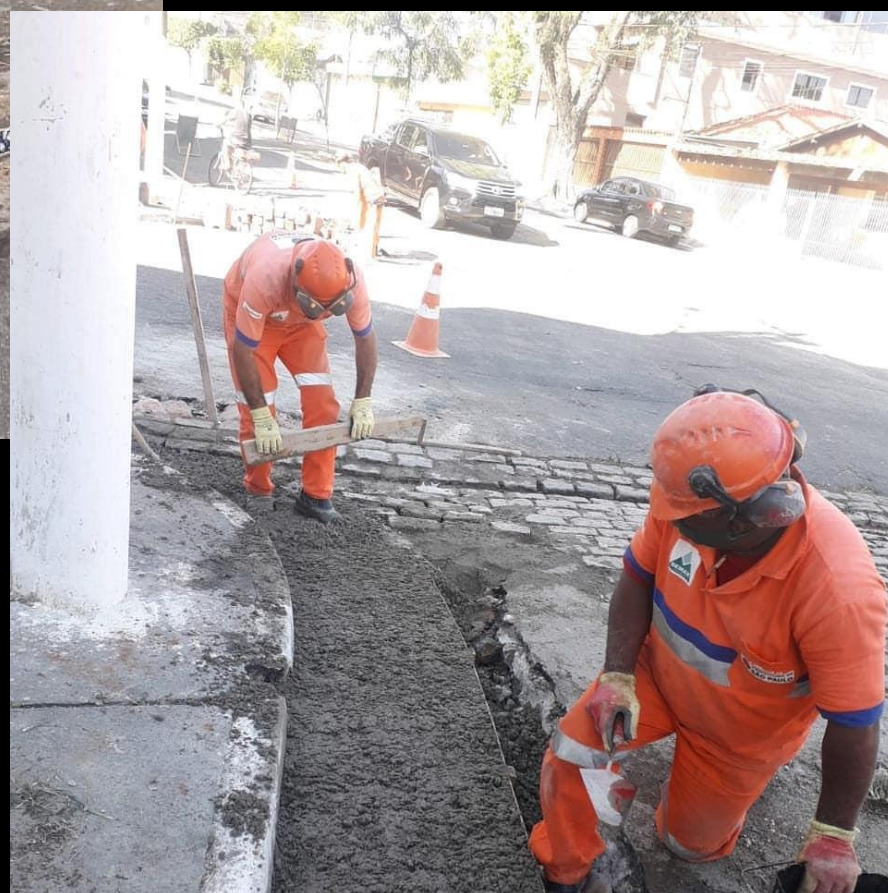

1.636 bocas de lobo limpas;
22 poços de visita limpos;
4.840 metros de ramais limpos;
9.551 metros de galerias limpas;
1.320 metros guias e sarjetas reformadas;
191 metros de sarjetão reformado;
3.900 m² de passeio reformado;
512 bocas de lobo reformadas;
30 poços de visitas reformados;
952,5 metros de galerias inspecionadas;
301,3 metros de galerias reformadas;





2.057
buracos tapados;
32.432,27m²
área tapada;
5.629,99 toneladas
de massa utilizada;
108.340m² de pintura antipichação;

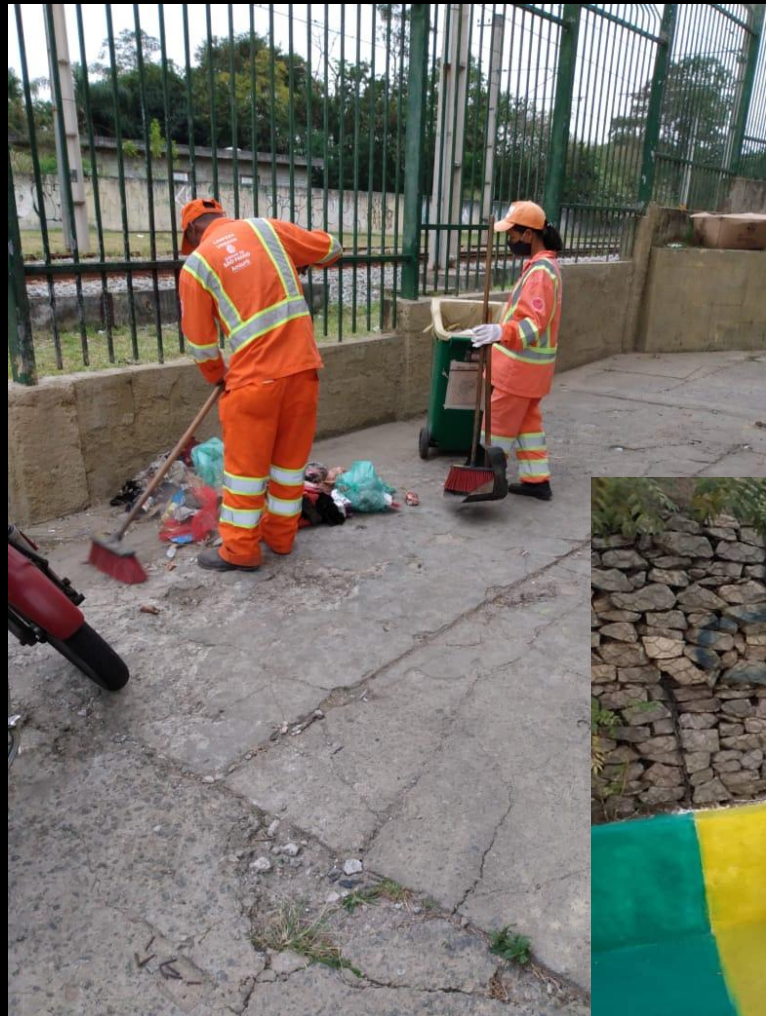

LIMPEZA URBANA

Cata-Bagulho - 3.186,58 ton recolhidas
Entulho mecanizado - 2.593,14 ton recolhidas
Feira Livre - 2.430,33 ton recolhidas
Resíduos bocas de lobo - 131,45 ton recolhidas
Resíduos Ecopontos - 17.323,04 ton recolhidas
Varrição - 422,77 ton recolhidas

Revitalizações - 51
Pessoas conscientizadas* - 1.200
(nº prejudicado devido a pandemia)

OBRAS REALIZADAS

- Recapeamento de vias na Avenida Governador Carvalho Pinto (Tiquatira), Avenida Amador Bueno da Veiga, Avenida Melchert, Avenida Cangaíba, Avenida Danfer, Rua Monsenhor Meirelles;
- Implantação da Agência Funerária ao lado do IML de Artur Alvim e Revitalização da Praça Murilo Eusébio de Freitas;
- Contenção do córrego na Esperantinópolis (Artur Alvim);
- Melhorias no prédio-sede da Subprefeitura (Acessibilidade, Elevador, Telhado,...);
- Canalização do sistema de drenagem de águas pluviais em trecho de área municipal no condomínio Floresta Azul, no distrito do Cangaíba;
- Reforma de passeio na extensão da Avenida Governador Carvalho Pinto (Cangaíba/Penha);
- Construção de salão, vestiários, quadra poliesportiva e salão multiuso na Avenida Dalila X Avenida Aricanduva (Vila Matilde);
- Construção de espaço multiuso na Rua Aurélio Pinheiro (Vila Matilde).

**CPO - COORDENADORIA
DE PROJETOS E OBRAS**



**CIDADE DE
SÃO PAULO**
SUBPREFEITURA
PENHA

OBRAS EM ANDAMENTO

- Requalificação de calçadas (PEC) na Avenida Amador Bueno da Veiga, Avenida Cangaíba, Rua Dona Matilde;
- Centro Aberto, parceria com SPUrbanismo (intervenção e readequação de viário na Praça Oito de Setembro, na Penha);
- Mercado Orgânico (área municipal entre o Viaduto Dona Matilde X Rua Joaquim Marra X Avenida Conde de Frontin);
- Salas multiuso nos baixios do Viaduto Eng. Alberto Badra, na Penha, para instituições que realizem atividades culturais e esportivas na região.

**CPO - COORDENADORIA
DE PROJETOS E OBRAS**



ESTÃO POR VIR...

- Novos Ecopontos - Rua Rubens Fraga de Toledo Arruda (Cangaíba); Rua Lauro de Freitas (Vila Silvia-Cangaíba); Rua Guirá-Acagantara (Jd. Piratininga-Cangaíba);
- Recapeamento em vias, como Rua Filipe Galvão e Rua Mariquita Artacho;
- Centro Histórico do Samba (Viaduto Dona Matilde);
- Mirante Vila Matilde (área municipal entre o Viaduto Dona Matilde X Rua Joaquim Marra X Avenida Conde de Frontin).

**CPO - COORDENADORIA
DE PROJETOS E OBRAS**



**CIDADE DE
SÃO PAULO**
SUBPREFEITURA
PENHA

CGL - COORDENADORIA DE GOVERNO LOCAL

SUPERVISÃO DE CULTURA*

Principais eventos no período:
Carnaval Vila Esperança
Aniversário 110 anos do Cangaíba

Demandas: Eventos Culturais
(Abertura e administração das feiras de Arte
e Artesanato; Feira do Desapego; Eventos internos);

Atividades: (Realização de eventos durante o ano, sendo eventos
oficiais e internos, acompanhamento de eventos particulares
por meio de portarias e apoio da equipe de Cultura).



CGL - COORDENADORIA DE GOVERNO LOCAL

SUPERVISÃO DE ESPORTE*

Atendimentos realizados:

Dúvidas sobre ruas de lazer, eventos, desenvolvimento de atividades esportivas nos CDC's;

Demandas: Eventos esportivos tanto da Secretaria de Esportes (SEME) quanto da Subprefeitura, vistoria nos CDC's e abertura e fechamento de ruas de lazer;

Atividades em espaços públicos não utilizados para eventos.

Ex: evento de skate, teatro, Terceira Idade no CDC's, campeonato de bocha, calistenia (nova modalidade de esporte).

20

CGL - COORDENADORIA DE GOVERNO LOCAL

SUPERVISÃO DE HABITAÇÃO*

Atendimentos de forma orientativa para famílias com dúvidas sobre:

Auxílio Aluguel, Demandas Habitacionais, Planejamentos e Ações de Reintegração de Posse, Reuniões junto a Secretaria Municipal de Habitação, entre outros.

21

**ASSESSORIA
EXECUTIVA
DE COMUNICAÇÃO**

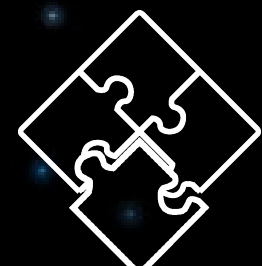

Gerenciamento de Redes Sociais e Site institucional



Apoio a eventos internos e externos

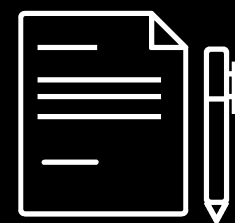

Demandas de Imprensa

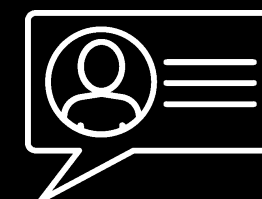

Comunicação interna



SUB PENHA
ESCLARECE



GABINETE
TRANSPARENTE



ENVOLVIDOS



PAPO
EMPENHADO

- Ações de plantio, em parceria com grupos como “Muda Penha” e “Army Planet”;
- RevitalizaSP, parceria com Amlurb e LimpaSP (revitalização de pontos utilizados para descarte irregular);
- Hortas Comunitárias – Modelo para ocupação de áreas públicas (áreas como a extensão das redes da ENEL);
- Programa Adote Uma Praça, mais de 130 praças e áreas verdes adotadas na jurisdição.



AÇÕES E CAMPANHAS DE COMBATE AO COVID-19

- Apoio na distribuição de cestas básicas para Comunidades cedidas pelo programa SP Cidade Solidária;
- Projeto “Juntos e Empenhados”, para atender famílias em situação de vulnerabilidade no período da pandemia do Coronavírus;
- Ações de lavagem e higienização (Limpa SP e Grupo Farma Conde);
- Apoio na distribuição de marmitex, em parceria com Sesi AE Carvalho.



FIQUE POR DENTRO AÇÕES DA SUB PENHA

■ FACEBOOK
@subprefeiturapenha

■ INSTAGRAM
@subpenha

■ SITE

<https://www.prefeitura.sp.gov.br/cidade/secretarias/subprefeituras/penha/>