

RELATÓRIO DE OBRAS E AÇÕES DAS SUBPREFEITURAS DE SÃO PAULO

1º SEMESTRE DE 2020



Este relatório está disponível no site da **Subprefeitura São Mateus** e será apresentado à população no dia 05/08/2020 de acordo com o estabelecido na Iniciativa 34.f do Programa de Metas da Prefeitura de São Paulo para o biênio 2019-2020: *“desenvolver relatórios semestrais, por Subprefeitura, sobre ações e obras da Prefeitura no território, para publicação em meio eletrônico e apresentação presencial aos munícipes”*.

Subprefeito

Roberto Bernal

Equipe Técnica responsável pelo relatório

Celso Antonio de Freitas – Assessoria de Comunicação

Informações de contato

Gabinete do Subprefeito: 3397-1102

Assessoria de Comunicação : 97409-2502 celsofreitas@smsub.prefeitura.sp.gov.br

SUMÁRIO

1.	INFORMAÇÕES SOBRE A SUBPREFEITURA.....	4
1.1.	Estrutura da Subprefeitura	4
1.2.	Território de abrangência da Subprefeitura	5
1.3.	Equipamentos	6
2.	AÇÕES DE ENFRENTAMENTO DA PANDEMIA DE COVID-19.....	7
3.	ATENDIMENTOS, ZELADORIA, OBRAS, AÇÕES E ORÇAMENTO	8
3.1.	Praça de Atendimento.....	8
3.2.	Serviços de Zeladoria e Obras	12
3.2.1.	Projetos de tapa-buraco.....	Erro! Indicador não definido.
3.2.2.	Manejo de árvores	Erro! Indicador não definido.
3.2.3.	Microdrenagem mecanizada	Erro! Indicador não definido.

3.2.4.	Limpeza de logradouros e vias públicas...	Erro! Indicador não definido.
3.2.5.	Outros serviços	Erro! Indicador não definido.
3.3.	Apreensões e autos de multa	15
3.3.1.	Apreensões.....	Erro! Indicador não definido.
3.3.2.	Autos de Multa	16
3.4.	Ações de cultura, lazer, esportes e habitação	16
3.4.1.	Cultura e Lazer	16
3.4.2.	Esportes.....	17
3.4.3.	Habitação.....	18
3.5.	Ações de comunicação, assessoria jurídica e outras	19
3.5.1.	Ações de comunicação	Erro! Indicador não definido.
3.5.2.	Ações da Assessoria Jurídica	Erro! Indicador não definido.
3.5.3.	Defesa Civil.....	22
3.5.4.	Outras.....	23
3.6.	Orçamento da Subprefeitura	23
3.6.1.	Previsão orçamentária	Erro! Indicador não definido.
3.6.2.	Execução orçamentária mensal	23
3.6.3.	Compras e contratos.....	Erro! Indicador não definido.
4.	PARTICIPAÇÃO SOCIAL	34
4.1.	Conselho Participativo Municipal	34
4.2.	Outros Conselhos e Órgãos Colegiados no território.....	34
5.	OUTRAS ATIVIDADES.....	36
6.	PROJETOS FUTUROS	Erro! Indicador não definido.

1. INFORMAÇÕES SOBRE A SUBPREFEITURA

Avenida Ragueb Chohfi, 1.400, Parque Industrial São Lourenço, São Mateus, São Paulo, SP, CEP 08375-000

Site: https://www.prefeitura.sp.gov.br/cidade/secretarias/subprefeituras/sao_mateus/

1.1. Estrutura da Subprefeitura

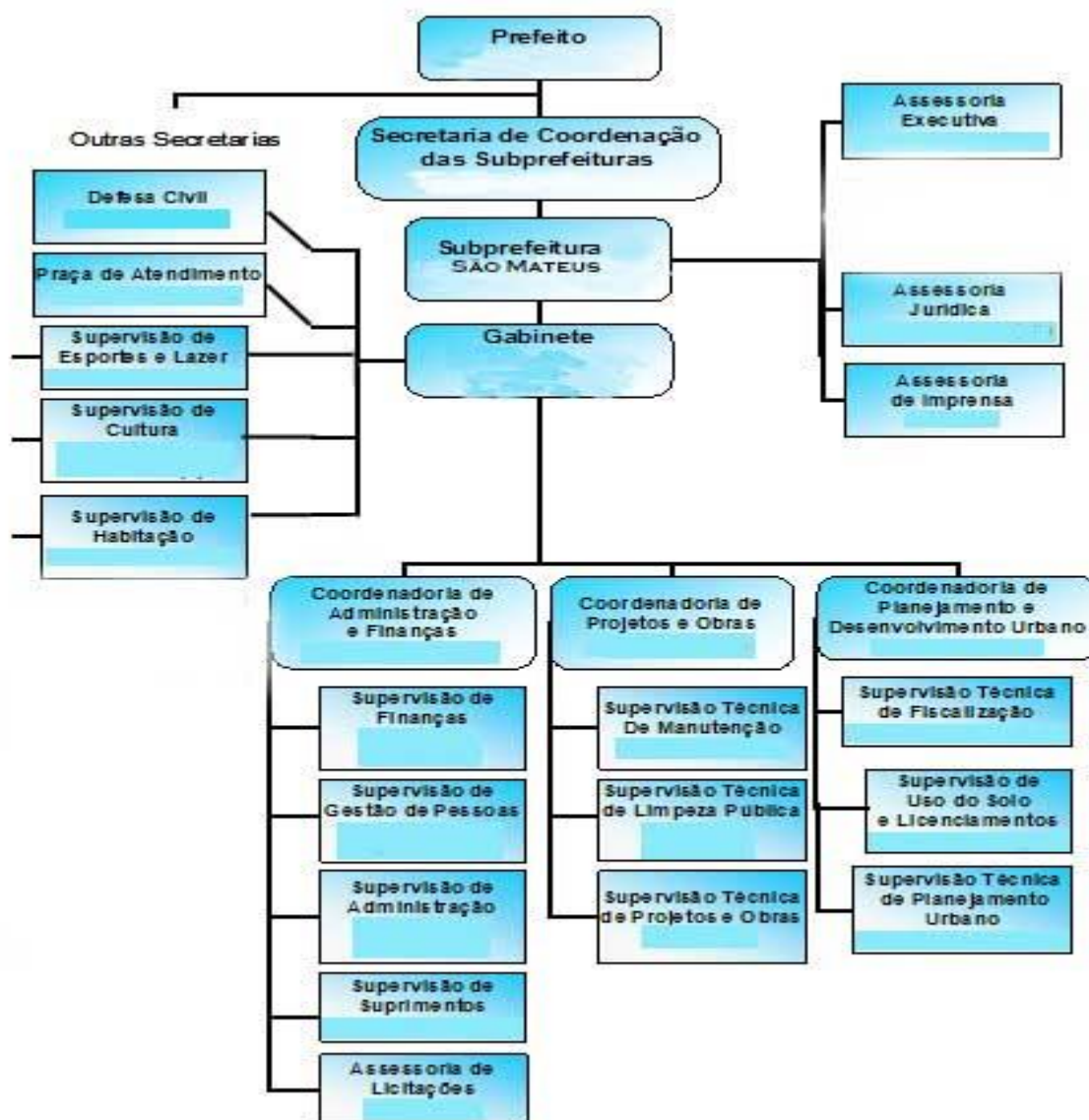

Coordenadores, Supervisores e Assessores

COORDENADORIA de PROJETOS e OBRAS	Avenida Ragueb Chohfi, 822, Jardim Três Marias. Telefone (11) 2962-4663
-----------------------------------	-------------------------------------------------------------------------

Coordenadores, Supervisores e Assessores	
COORDENADORIA de PLANEJAMENTO e DESENVOLVIMENTO URBANO Daniel Pereira da Rosa - Coordenador	Avenida Ragueb Chohfi, 1.400, Jardim Três Marias. Telefone (11) 2015-0741
COORDENADORIA de ADMINISTRAÇÃO e FINANÇAS Benedito Gonçalves Pereira - Coordenador	Avenida Ragueb Chohfi, 1.400, Jardim Três Marias. Telefone (11) 2962-2542
ASSESSORIA EXECUTIVA de COMUNICAÇÃO e IMPRENSA Celso Antonio de Freitas - Assessor de Comunicação e Imprensa	Avenida Ragueb Chohfi, 1.400, Jardim Três Marias. Telefone (11) 3397-1134
ASSESSORIA EXECUTIVA de DEFESA CIVIL Monalisa Santiago Dias Nunes - Coordenadora	Avenida Ragueb Chohfi, 1.400, Jardim Três Marias. Telefone (11) 2013-9878
ASSESSORIA JURÍDICA Jayme da Silva - Assessor Jurídico	Avenida Ragueb Chohfi, 1.400, Jardim Três Marias. Telefone (11) 3397-1106
SUPERVISÃO de HABITAÇÃO Márcio Tavares da Silva - Supervisor	Avenida Ragueb Chohfi, 1.400, Jardim Três Marias. Telefone (11) 3397-1156
SUPERVISÃO de CULTURA Marcelo de Souza Oliveira - Supervisor	Avenida Ragueb Chohfi, 1.400, Jardim Três Marias. Telefone (11) 3397-1160
SUPERVISÃO de ESPORTES e LAZER José de Souza Filho - Supervisor	Avenida Ragueb Chohfi, 1.400, Jardim Três Marias. Telefone (11) 3397-1162
COORDENADORIA de GOVERNO LOCAL Sandro Leandro Alves Hora - Coordenador	Avenida Ragueb Chohfi, 1.400, Jardim Três Marias. Telefone (11) 3397-1135
PRAÇA de ATENDIMENTO ao PÚBLICO Maria Joaquina Souza Marinho - Gerente	Avenida Ragueb Chohfi, 1.400, Jardim Três Marias. Telefone (11) 3397-1129

ASSESSORIA TÉCNICA Edgard Roberto Maia - Assessor	Avenida Ragueb Chohfi, 1.400, Jardim Três Marias. Telefone (11) 3397-1106
------------------------------------------------------	------------------------------------------------------------------------------

1.2. Território de abrangência da Subprefeitura

Área (km ²)	População/estimativa	Densidade Demográfica (Hab/km ²)		
-------------------------	----------------------	----------------------------------------------	--	--

São Mateus	Iguatemi 24 bairros	19,60	182.376	6.513
	São Rafael 15 bairros	13,00	229.264	11.934
	São Mateus 18 bairros	13,20	288.570	10.908
	TOTAL	45,80	700.210	9.319

1.3. Equipamentos

Educação:

- CEU – 3 unid. - São Mateus, São Rafael, Alto Alegre
- Bibliotecas – 3 unid.
- Emef – 69 unid
- Educação Infantil – 112 unid.
- Etec – 1 unid.
- Sesi – 1 unid.
- Rede privada – 41 unid.

Cultura

- Casas de Cultura – 2 unid.
- Teatro – 4 unid.
- Bibliotecas – 4 unid.
- Telecentro – 5 unid.

Saúde

- Ambulatórios especializados – 4 unid.
- Saúde mental – 3 unid.
- Vigilância em saúde – 1 unid.

- UBS/Posto/Centro de Saúde – 21 unid.
- PA – 1 unidade
- Hospital – 1 unid.
- CTA/AIDS – 1 unid.

Esporte

- CDC
- Campos de rodízio
- Total: 18 unid.

Serviços

- Ecoponto – 4 unid.
- Compostagem – 1 unid
- Cooperativas de reciclagem – 3 unid.

2. AÇÕES DE ENFRENTAMENTO DA PANDEMIA DE COVID-19

- Orientação do setor de fiscalização aos comerciantes e prestadores de serviço sobre o decreto da quarentena, que determinou o fechamento de atividades não essenciais.



Grafite de conscientização sobre a Covid

- Orientação aos munícipes sobre prevenção e uso de equipamentos de proteção
- Transporte e entrega de suprimentos a famílias necessitadas.
- Parcerias com associações e organizações não governamentais, para produção de insumos de higiene, entrega de materiais e distribuição de cestas básicas.
- Orientação sobre necessidade de distanciamento e higiene em filas das agências bancárias, em que são feitos pagamentos do Auxílio Emergencial.
- Instalação de pias de higienização e entrega de sabão em pontos de concentração de pessoas em situação de rua.

- Entrega de kits de higienização, roupas e orientação a pessoas em situação de rua.
- Lavagem química nas calçadas e entrada dos equipamentos de saúde, de maior circulação de pessoas.
- Lavagem química dos pontos de ônibus com maior movimentação de passageiros.
- Parceria com a rede de drogarias Farma Conde e Auto Escola Benevides, para pulverização de hipoclorito de sódio nas ruas de São Mateus.
- Fornecimento de máscaras em comunidades carentes.



3. ATENDIMENTOS, ZELADORIA, OBRAS, AÇÕES E ORÇAMENTO

3.1. Praça de Atendimento – Descomplica São Mateus

A Unidade do Descomplica é hoje responsável pelo atendimento ao público, antes concentrado na Praça de Atendimento.

Comparativo dos Meses

Mês	Atendimentos das Secretarias	Atendidos do Descomplica Digital	Total de Atendimentos	Dias que funcionou por período inteiro:	Dias que funcionou por meio período:	Média Diária
jan/20	20260	4347	24607	22	0	1118,5
fev/20	14826	5285	20111	17	1	1149,2
mar/20	9898	2387	12285	15	1	792,58
mai/20	1617	0	1617	11	0	147
jun/20	1859	0	1859	21	0	89
Total do semestre	48460	12019	60479	86	2	

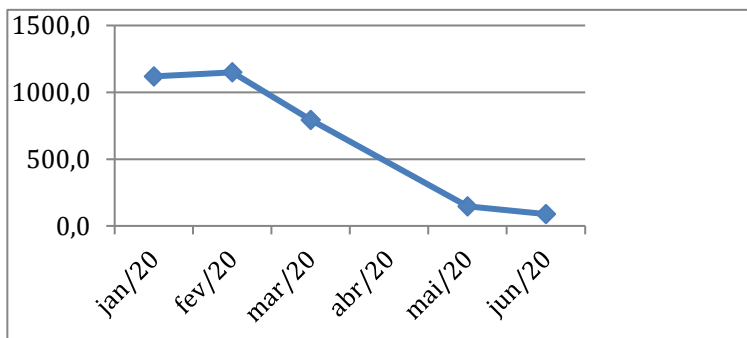
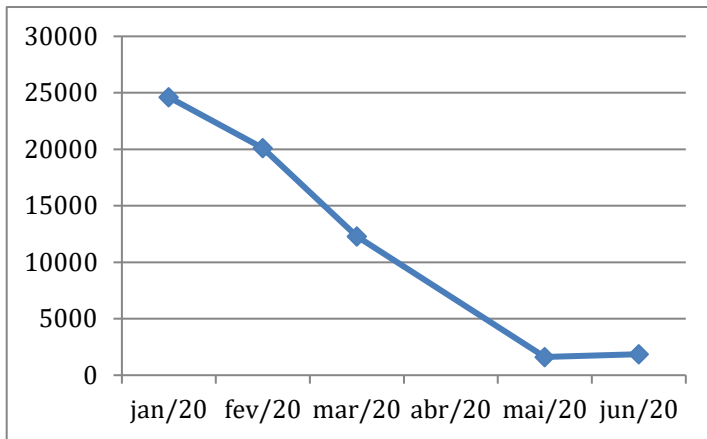

No dia 11/05/2020 foi reaberta a unidade para atendimento de Habilitação do Seguro Desemprego, Pendência de Seguro Desemprego e Auxílio Emergencial, nos dias 20, 21, 22 e 25 de maio não tivemos atendimentos devido a antecipação dos feriados de: Corpus Christi (11/06) e do Dia da Consciência Negra (20/11), do ponto facultativo no dia 22 de mai de 2020 e da antecipação para o dia 25 de maio de 2020 do feriado estadual da Revolução Constitucionalista (09/07).

Os atendimentos presenciais agora são feitos com medidas de precaução, como distanciamento, higienização das mãos, medição de temperatura na entrada.



Entrada controlada, com medição de temperatura

Mês	Tempo Médio de Espera	Tempo Média de Atendimento
jan/20	00:28:14	00:09:19
fev/20	00:13:40	00:09:42
mar/20	00:11:32	00:09:41
mai/20	00:02:43	00:08:05
jun/20	00:04:32	00:09:01

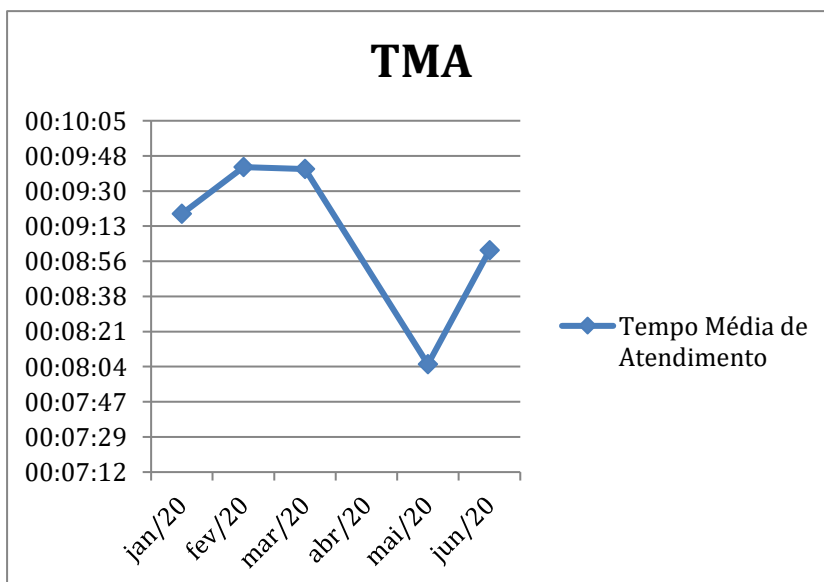

AVALIAÇÃO

Mês	Índice de Avaliação
jan/20	99,61
fev/20	99,58
mar/20	99,58
mai/20	99,53
jun/20	99,70

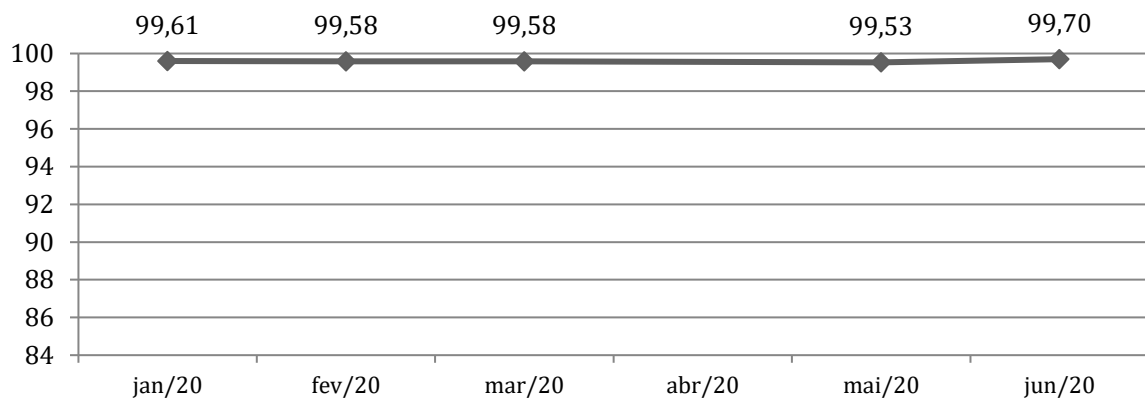

Serviço (Secretaria)	Atendidos
TRABALHO - Pendência Seguro Desemprego	1.022
TRABALHO - Habilitação Seguro Desemprego	453
TRABALHO - Solicitação do Auxílio Emergencial	358
TRABALHO - Vagas de Reagendamento	17
UNIDADES DESCOMPLICA - TRABALHO - Seguro Desemprego	7

* No relatório constam 2 atendimentos de SMADS, porém desconhecemos esses atendimentos.

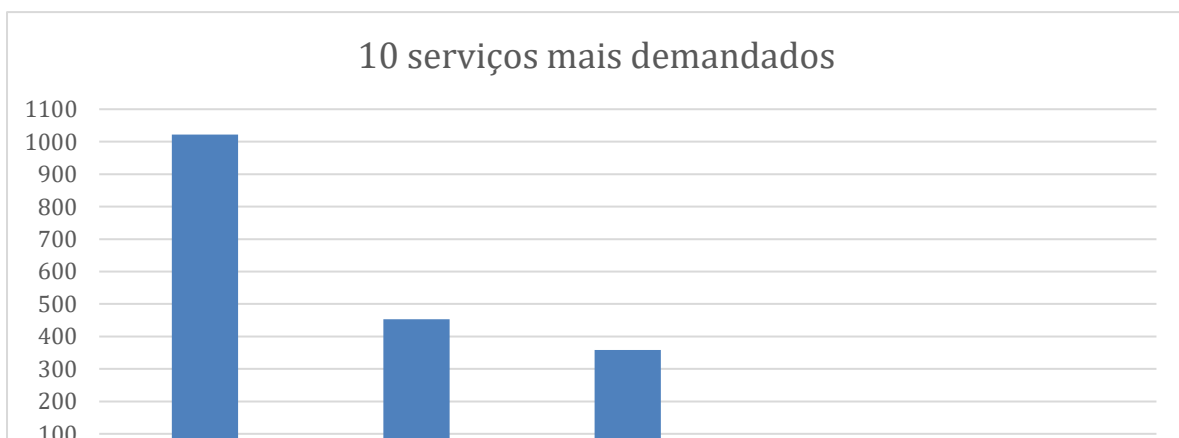

2.2. Serviços de Zeladoria e Obras



Poda de árvore - Rua Cláudio Augusto

TIPO DE SERVIÇO	QUANT .	UNID .	JANEIRO	FEV.	MARÇO	ABRIL	MAIO	JUNHO	TOTAL
TAPA BURACO									
nº buracos tapados		unid	291	271	336	425	316	310	1949
área dos buracos tapados		m2	3.885	2.734	3.810	4.885	3.740	3.733	19.054,00
massa utilizada		ton	625,77	437,77	604,06	840,2	629	627	3.763,80
VIAS PUBLICAS									
reforma de guia	2	ml	22	31	37	19	13	22	144,00
troca de guia chapéu		unid.	41	12	2	0	0	0	55

reforma de sarjetão		ml	42	60	96	131	75	88	492,00
reforma de sarjetas		ml	151	114	63	106,6	109	145	688,60
reforma de passeio		m2	107	5	95	3	105	50	365,00
reforma de boca de lobo		unid.	0	0	1	0	0	0	1,00
troca de tampa de boca de lobo		unid.	7	2	0	0	0	0	9,00
reforma de escadaria		m2	0	0	6	5	0	383	394,00
reforma de muro		m2	26	0	100	0	0	0	126,00
CONSERVAÇÃO DE GALERIA	2								
reforma de boca lobo		unid.	59	33	17	5	1	23	138,00
troca tampa de boca lobo		unid.	39	27	25	15	1	9	116,00
reforma de galeria		ml	6	28	3	34,5	66	42	179,50
reforma de poço de visita		unid.	6	0	1	1	0	3	11,00
troca tampa de poço de visita		unid.	3	7	1	0	2	3	16,00
reforma de guia		ml	1	0	0	0	73	33	107,00
reforma de guia chapéu		m	0	9	10	46	0	0	65,00
troca de grelha boca de leão		unid	3	2	1	2	3	5	16,00
LIMPEZA MECANIZADA DE BOCAS DE LOBO	1 equipamento	unid							
limpeza mecânica boca lobo		unid	474	678	1066	819	781	683	3.818,00
limpeza mecânica poço visita		unid	73	92	126	147	150	71	588,00
limpeza mecânica ramais		unid	3469	3525	3425	2952	2605	2175	15.976,00
limpeza mecânica galeria		unid	647	923	927	867	841	493	4.205,00
LIMPEZA MANUAL DE CÔRREGOS	qtde								
limpeza manual de córregos	4	m2	33.399	28.782	33.826	30.845	26.062	34.901	64.671,00
LIMPEZA MECÂNICA DE CÔRREGOS	equipamento								
limpeza mecânica de córregos		ml	1.360	1.240	1.570	1.200	1.916	1910,00	9.196,00
limpeza mecânica e córregos		m2	5.250	5.800	6.550	8.400	9.400	0,00	35.400
LIMPEZA DE PISCINÕES	equipamento								
Aricanduva I, II, III, Limoeiro, Caguaçu		ton	4.771,84	11.601,99	9.025,61	9.100,00	6.664,98	6646,58	47.811,00

REGULARIZAÇÃO MECÂNICA DE VIAS									
	1								
	equip.								
regularização mecânica de vias		m2	6.900	18.900	13.260	3.900	20.700	0	63.660,00
regularização mecânica de campo		m2	0	0	0	0	0	0	0,00
TIPO DE SERVIÇO	QUANT	UNID	JANEIRO	FEVEREIRO	MARÇO	ABRIL			
ÁREAS VERDES	4	m2							
cutel de grama		m2	444.100,00	400.393	449.520	423.080,00	409.430	454.130,00	2.580.653,00
PODA E REMOÇÃO DE ÁRVORES									
podal de árvore		unid.	333	251	288	202	359	259	1.692,00
Remoção de árvores		unid.	33	18	26	12	26	19	134,00
Árvores transplantadas		unid.	0	0	0	0	0	0	-
Árvores plantadas			0	0	0	0	0	0	-

CAPACIDADE DOS RESERVATORIO DE AMORTECIMENTO DE CHEIAS (PISCINÕES)

PISCINÕES	CAPACIDADE (M3)	CAPACIDADE LIVRE
ARICANDUVA I	200.000	0%
ARICANDUVA II	150.000	40%
ARICANDUVA III	320.000	80%
INHUMAS	100.000	95%
LIMOEIRO	300.000	35%
CAGUAÇU	310.000	0%
Total	1.380.000	

*CONTRATOS DE OBRAS E SERVIÇOS EM ANDAMENTO



Limpeza do piscinão Caguçu

PONTOS VICIADOS DE DESCARTE: 246
LOCAIS



2.3. ***Apreensões e autos de multa***

Apreensões:

MÊS ANO QUANTIDADE DE SACOS

JAN	2020	3
FEV	2020	96
MAR	2020	24
ABR	2020	0
MAI	2020	0
JUN	2020	0

***No período da pandemia, a fiscalização focou mais na orientação e convencimento para manter estabelecimentos fechados, evitando apreensões, para não agravar ainda mais a situação financeira das famílias.**

Carcaças de veículos recolhidas no semestre: 84



Depósito de carcaças da Subprefeitura São Mateus

2.3.1. Autos de Multa

No semestre (jan a jun/2020) a supervisão de fiscalização apresentou os seguintes números:

Autos de fiscalização emitidos	247
Autos com penalidade de multa	44
Autos com outras penalidades	203

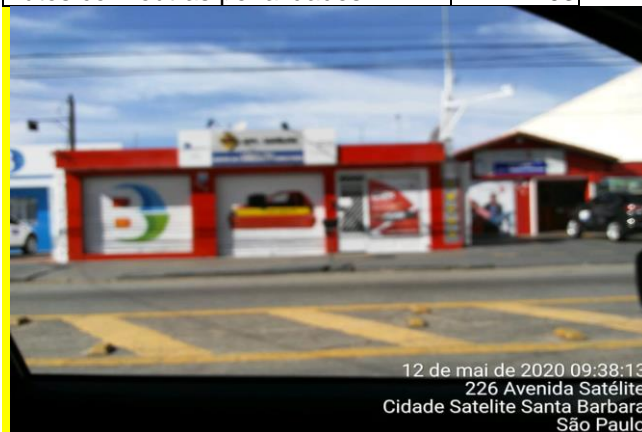

2.4. Ações de cultura, lazer, esportes e habitação

2.4.1. Cultura e Lazer

- 1- Em 15/02, apoio ao carnaval de rua, com o desfile do bloco São Mateus em Movimento, entre as 10h e 18h.



- 2- Evento comemorativo dos 54 anos do Jardim Santo André, realizado das 9 às 14h, no espaço público cedido à Força Cultural, rua Jorge Carlos de Almeida, 30, no dia 7 de março.



- 3- Homenagem ao Dia Internacional da Mulher, em 09/03, no auditório da Subprefeitura São Mateus, em parceria com o Descomplica.

2.4.2. Esportes

Equipamentos

CDC – 12 unid.

Clubes Esportivos – 02 unid.

Campos de rodízio – 12 unid.

Com a pandemia do coronavírus, a Supervisão de Esportes suspendeu as atividades esportivas e tem mantido contatos com os representantes das agremiações e associações, para a troca de ideias, verificação de demandas passíveis de atendimento nesse período, orientações para utilização de equipamentos e espaços municipais. Manteve a rotina administrativa.

2.4.3. Habitação

Atendimentos no Cadastro de Habitação – 1º semestre de 2020

Janeiro: 64

Fevereiro: 155

Março: 191

Abril: 0

Maior: 0

Junho: 0

Total de atendimentos no semestre: 410

**Atendimento interrompido em 24/03, em cumprimento ao decreto da quarentena preventiva do coronavírus*

Principal destaque do semestre foi a conclusão da obra e documentação do Residencial Chafariz de Pedra, no Distrito do Iguatemi, com 768 unidades, com a assinatura dos contratos e início da ocupação, por famílias removidas por obras de urbanização e de áreas de riscos do Parque das Flores e do Jardim São Francisco. Beneficiadas 254 famílias do Parque das Flores e outras 504 do Jardim São Francisco.

Com a pandemia do coronavírus, a supervisão de habitação suspendeu o cadastramento de famílias nos programas habitacionais do município e tem mantido contatos com os representantes de associações de moradores, para a troca de ideias, verificação de demandas passíveis de atendimento e orientações sobre a perspectiva de volta do atendimento presencial.

Ações de comunicação

A Assessoria Executiva de Comunicação e Imprensa continuou a ter expressivo crescimento na divulgação de informações, com uma média de dois fatos de destaque publicados por dia, com pelo menos uma publicação nos fins de semana e feriados. Desta forma, deixamos bem informados o munícipe de São Mateus e interessados em conhecer melhor a região.

Em 08/07/2020 a página institucional da Subprefeitura no Facebook contabilizava 2.929 seguidores, a do Instagram, 1.534, na mesma data. As principais informações publicadas nestas mídias são replicadas no site. Para haver frequência de acesso ao Facebook, enviamos uma média de três links de acesso mensais, com um ou mais temas de relevância para uma lista de contatos de WhatsApp do celular corporativo, para cerca de 100 pessoas, número não fixo, por estar o envio focado no interesse do grupo de receptores, com sugestão de compartilhamento. São informações de prestação de serviço e úteis no dia a dia do munícipe.

Com o início da quarentena de prevenção ao alastramento da Covid-19, houve rompimento de contrato com o estagiário que fazia as atualizações institucionais do site, o que tem prejudicado a publicação de determinados documentos, por dificuldades técnicas e acúmulo de trabalho do assessor. Porém, as informações e principalmente as orientações de interesse geral do munícipe têm sido apresentadas com regularidade e em determinados momentos, em maior volume, pela necessidade deste momento.

A meta para o próximo semestre é continuar o crescimento, com temas de interesse do cidadão, respeitando a entrada em vigor da legislação eleitoral.

2.5. assessoria jurídica

Período: 01/01/2020 a 30/06/2020

A Assessoria Jurídica tem como atribuição a consultoria e o assessoramento jurídico interno; emissão de pareceres em processos enviados pelas unidades desta Subprefeitura bem como de outras Secretarias; e o devido assessoramento na elaboração de atos normativos (por exemplo: portaria) e nos processos de Licitação (pareceres e despachos).

Seguem as tabelas com a síntese das ações executadas durante o semestre.

Tipo	2020						Processos gerados no período
	Jan	Fev	Mar	Abr	Mai	Jun	
Comunicações Administrativas: Memorando			1				1
Comunicações Administrativas: Ofício		1	1			1	3
TOTAL:		1	2			1	4

Processos com tramitação no período:

Tipo	Quantidade
(SF) Análise de Isenções e Incentivos fiscais	1
Acompanhamento de contencioso administrativo e judicial	3
Área Pública: Ações de usucapião e retificação	17
Atos normativos: Decreto de Utilidade Pública	1
Atos Normativos: Portaria	2
Atos Normativos: Procedimento Interno	3
Celebração de termos de cooperação para melhorias urbanas e conservação de áreas	11
Compras: Acionamento de Ata de Registro de Preços Própria/Participante	3
Compras: Adesão a Ata de Registro de Preços - Não Participante	1
Comunicação de decisão judicial e pedido de informação	23
Comunicações Administrativas: Memorando	12
Comunicações Administrativas: Ofício	169
CONVIAS: Autorização de ligação domiciliar executada sem Alvará de Instalação	1
Dívida ativa: negação da dívida ativa	1
Encaminhamento de denúncias recebidas pela Ouvidoria Geral do Município	1
Fiscalização Ambiental	1
Fiscalização: Segurança de edifícios - Desinterdição	1
Licitação: Concorrência	1
Licitação: Concorrência-Registro de Preço	1
Licitação: Convite	13
Licitação: devolução ou substituição de garantia depositada a título de caução	2
Licitação: Dispensa	3
Licitação: Gestão de Contratos	16
Licitação: obra pública	1
Licitação: Pregão Eletrônico	13
Licitação: Pregão Eletrônico-Registro de Preço	6
Licitação: Tomada de Preços	11
Multas: aplicação de penalidade	1
Multas: cancelamento	2
Multas: recurso	1
Notificação Extrajudicial	1
PAF: Solicitação de informações fiscais	1
Pagamentos: benefícios (auxílio-alimentação, auxílio-refeição e auxílio-transporte)	3
Pagamentos: Compras	6
Pagamentos: concessionárias (água, luz, gás e telefone)	7
Pagamentos: contratações	1
Pagamentos: ressarcimentos	2
Pedido de cópia digital de planta de melhoramento	1
Procedimentos disciplinares: apuração preliminar	1
Saúde do servidor: Acidente de Trabalho e Auxílio Acidentário	1
Solicitação de Atestado de Capacidade Técnica	17
TOTAL:	363

Documentos gerados no período:

Tipo	2020						
	Jan	Fev	Mar	Abr	Mai	Jun	
Despacho Autorizatório	35	26	24	23	15	32	155
Despacho de Abertura de Licitação		1		2	1		4
Despacho de Homologação de Licitação			1		1		2
Encaminhamento						1	1
Informação	114	123	142	101	85	152	717
Informativo de Publicação	36	20	30	28	17	33	164
Memorando SEI			1				1
Ofício						1	1
Portaria					1		1
Termo de Encerramento		3					3
Termo de reabertura de processo		1				1	2
TOTAL:	185	174	198	154	120	220	1.051

2.6. outras

2.6.1. Defesa Civil

A Defesa Civil de São Mateus deu retaguarda e participou das ações de combate ao alastramento da Covid-19 na região, com acompanhamento nas blitzes de orientação no comércio e distribuição de suprimentos a famílias necessitadas e acolhimento a pessoas em situação de rua.

Realizou as ações de vistorias, aconselhamento, interdição e análise de áreas de risco, possibilidades de acidentes e avarias a bens.

Atendeu com presteza às solicitações dos departamentos da Subprefeitura, em especial do Gabinete do Subprefeito, CPDU e Obras.



Lauda emitido para queda de laje, na Rua Senador Filinto Muller, com vítima fatal

2.6.2. Outras

Parceria com a Sabesp – Companhia de Saneamento Básico do Estado de São Paulo, para implantação da rede provisória de água, com tarifa social, em ocupações já caracterizadas como bairro formado, como é o caso do Pinheirinho e Parque das Flores.



Instalação de rede pelo Água Legal e doação de caixas d'água

2.7. Orçamento da Subprefeitura

2.7.1. Execução orçamentária mensal

Publicado em formato PDF em:

https://www.prefeitura.sp.gov.br/cidade/secretarias/subprefeituras/sao_mateus/execucao_orcamentaria/index.php?p=441

PREFEITURA DO MUNICÍPIO DE SÃO PAULO Exercício: 2020

ÓRGÃO: 70 - Subprefeitura São Mateus / UNIDADE: 10 - Administração da Subprefeitura / MÊS: Janeiro

Situação dos Projetos/Atividades

Conta

Despesa

Descrição Orçado Atual Empenhado Mês Empenhado Ano Saldo Reservas Saldo Orçado s/ Congelamento

Orgão: 70 Subprefeitura São Mateus

Unidade: 10 Administração da Subprefeitura

Dotação: 70.10.04.122.3012.2803 - Manutenção e Operação dos Conselhos e Espaços Participativos Municipais

33903000 00 Material de Consumo 3.000,00 0,00 0,00 0,00 3.000,00

33903900 00 Outros Serviços de Terceiros - Pessoa Jurídica 9.600,00 0,00 0,00 0,00 9.600,00

44905200 00 Equipamentos e Material Permanente 3.000,00 0,00 0,00 0,00 3.000,00

Total das Categorias Econômicas 15.600,00 0,00 0,00 0,00 15.600,00

Dotação: 70.10.04.122.3024.2403 - Manutenção e Operação do Descomplica SP - Programa de Metas 33.b

33903000 00 Material de Consumo 30.000,00 0,00 0,00 0,00 30.000,00

33903900 00 Outros Serviços de Terceiros - Pessoa Jurídica 170.000,00 0,00 0,00 0,00 170.000,00

Total das Categorias Econômicas 200.000,00 0,00 0,00 0,00 200.000,00

Dotação: 70.10.04.126.3011.2818 - Aquisição de Materiais, Equipamentos e Serviços de Informação e Comunicação

33903000 00 Material de Consumo 34.100,00 0,00 0,00 0,00 34.100,00

33904000 00 Serviços de Tecnologia da Informação e Comunicação - Pessoa Jurídica 250.000,00 0,00 0,00 0,00 250.000,00

44905200 00 Equipamentos e Material Permanente 250.000,00 0,00 0,00 0,00 250.000,00

Total das Categorias Econômicas 534.100,00 0,00 0,00 0,00 534.100,00

Dotação: 70.10.13.392.3001.6354 - Programação de Atividades Culturais

33903900 00 Outros Serviços de Terceiros - Pessoa Jurídica 52.800,00 0,00 0,00 0,00 52.800,00

Total das Categorias Econômicas 52.800,00 0,00 0,00 0,00 52.800,00

Dotação: 70.10.15.122.3024.2100 - Administração da Unidade

31901100 00 Vencimentos e Vantagens Fixas - Pessoal Civil 12.506.990,00 0,00 0,00 0,00 12.506.990,00

33900800 00 Outros Benefícios Assistenciais do Servidor e do Militar 5.305,39 0,00 0,00 0,00 5.305,39

33903000 00 Material de Consumo 329.240,00 80.031,20 80.031,20 61.000,00 188.208,80

33903300 00 Passagens e Despesas com Locomoção 116.510,00 84.000,00 84.000,00 32.510,00 0,00

33903700 00 Locação de Mão-de-Obra 1.000,00 0,00 0,00 0,00 1.000,00

33903900 00 Outros Serviços de Terceiros - Pessoa Jurídica 3.860.464,00 3.117.784,12 3.117.784,12

349.082,87 393.597,01

33904600 00 Auxílio-Alimentação 1.450.000,00 116.451,65 116.451,65 0,00 1.333.548,35

33904700 00 Obrigações Tributárias e Contributivas 1.000,00 0,00 0,00 0,00 1.000,00

33904900 00 Auxílio-Transporte 170.000,00 9.074,17 9.074,17 0,00 160.925,83

44905200 00 Equipamentos e Material Permanente 19.000,00 0,00 0,00 0,00 19.000,00

Total das Categorias Econômicas 18.459.509,39 3.407.341,14 3.407.341,14 442.592,87 14.609.575,38

Dotação: 70.10.15.451.3011.1025 - Projeto Básico de Construção da Sede da Subprefeitura

SOF - Data 03/02/2020 - 11:38:06 1 / 3 [SOR050R]

R\$

PREFEITURA DO MUNICÍPIO DE SÃO PAULO Exercício: 2020

ÓRGÃO: 70 - Subprefeitura São Mateus / UNIDADE: 10 - Administração da Subprefeitura / MÊS: Janeiro

Situação dos Projetos/Atividades

Conta

Despesa

Descrição Orçado Atual Empenhado Mês Empenhado Ano Saldo Reservas Saldo Orçado s/

Congelamento

44903900 00 Outros Serviços de Terceiros - Pessoa Jurídica 0,00 0,00 0,00 0,00 0,00

Total das Categorias Econômicas 0,00 0,00 0,00 0,00 0,00

Dotação: 70.10.15.451.3011.3000 - Aquisição e Construção de Prédios Administrativos

44903900 00 Outros Serviços de Terceiros - Pessoa Jurídica 1.000,00 0,00 0,00 0,00 1.000,00

Total das Categorias Econômicas 1.000,00 0,00 0,00 0,00 1.000,00

Dotação: 70.10.15.451.3011.3002 - Ampliação, Reforma e Requalificação de Prédios Administrativos

44903900 00 Outros Serviços de Terceiros - Pessoa Jurídica 1.000,00 0,00 0,00 0,00 1.000,00

Total das Categorias Econômicas 1.000,00 0,00 0,00 0,00 1.000,00

Dotação: 70.10.15.451.3022.1170 - Intervenção, Urbanização e Melhoria de Bairros - Plano de Obras das Subprefeituras

44903000 00 Material de Consumo 1.000,00 0,00 0,00 0,00 1.000,00

44903900 00 Outros Serviços de Terceiros - Pessoa Jurídica 1.000,00 0,00 0,00 0,00 1.000,00

44905100 00 Obras e Instalações 1.000,00 0,00 0,00 0,00 1.000,00

Total das Categorias Econômicas 3.000,00 0,00 0,00 0,00 3.000,00

Dotação: 70.10.15.451.3024.2999 - Manutenção de Prédios Administrativos

33903900 00 Outros Serviços de Terceiros - Pessoa Jurídica 130.000,00 0,00 0,00 0,00 130.000,00

Total das Categorias Econômicas 130.000,00 0,00 0,00 0,00 130.000,00

Dotação: 70.10.15.452.3005.2705 - Manutenção e Operação de Áreas Verdes e Vegetação Arbórea - Programa de Metas 4.c

33903900 00 Outros Serviços de Terceiros - Pessoa Jurídica 3.164.537,00 0,00 0,00 3.096.506,61 68.030,39

Total das Categorias Econômicas 3.164.537,00 0,00 0,00 3.096.506,61 68.030,39

Dotação: 70.10.15.452.3006.1169 - Reforma e Acessibilidade em Passeios Públicos - Programa de Metas 2.c

44903900 00 Outros Serviços de Terceiros - Pessoa Jurídica 1.000,00 0,00 0,00 0,00 1.000,00

Total das Categorias Econômicas 1.000,00 0,00 0,00 0,00 1.000,00

Dotação: 70.10.15.452.3022.1046 - Pavimentação da Rua 15 de Novembro no Bairro de Jardim São Francisco em São Mateus

44905100 01 Obras e Instalações 1.000,00 0,00 0,00 0,00 1.000,00

Total das Categorias Econômicas 1.000,00 0,00 0,00 0,00 1.000,00

Dotação: 70.10.15.452.3022.2339 - Manutenção e Operação no Serviço de Guias e Sarjetas (Vias e Logradouros) - Programa de Metas 4.a

33903000 00 Material de Consumo 300.000,00 0,00 0,00 0,00 300.000,00

33903900 00 Outros Serviços de Terceiros - Pessoa Jurídica 2.203.142,00 762.081,75 762.081,75 38.104,25 1.402.956,00

SOF - Data 03/02/2020 - 11:38:06 2 / 3 [SOR050R]

R\$

PREFEITURA DO MUNICÍPIO DE SÃO PAULO Exercício: 2020

ÓRGÃO: 70 - Subprefeitura São Mateus / UNIDADE: 10 - Administração da Subprefeitura / MÊS: Janeiro

Situação dos Projetos/Atividades

Conta

Despesa

Descrição Orçado Atual Empenhado Mês Empenhado Ano Saldo Reservas Saldo Orçado s/ Congelamento

Total das Categorias Econômicas 2.503.142,00 762.081,75 762.081,75 38.104,25 1.702.956,00

Dotação: 70.10.15.452.3022.2340 - Operação Tapa Buraco - Programa de Metas 4.a

33903900 00 Outros Serviços de Terceiros - Pessoa Jurídica 3.039.289,00 3.039.289,00 3.039.289,00 0,00 0,00

Total das Categorias Econômicas 3.039.289,00 3.039.289,00 3.039.289,00 0,00 0,00

Dotação: 70.10.15.452.3022.2341 - Manutenção de Vias e Áreas Públicas

33903000 00 Material de Consumo 70.000,00 42.229,80 42.229,80 0,00 27.770,20

33903900 00 Outros Serviços de Terceiros - Pessoa Jurídica 2.804.735,00 1.653.940,52 1.653.940,52 0,00 1.150.794,48

Total das Categorias Econômicas 2.874.735,00 1.696.170,32 1.696.170,32 0,00 1.178.564,68

Dotação: 70.10.15.452.3022.2387 - Ações de Fiscalização do Comércio Ilegal

33903900 00 Outros Serviços de Terceiros - Pessoa Jurídica 1.000,00 0,00 0,00 0,00 1.000,00

Total das Categorias Econômicas 1.000,00 0,00 0,00 0,00 1.000,00

Dotação: 70.10.17.512.3005.2367 - Manutenção de Sistemas de Drenagem - Programa de Metas 4.b

33903000 00 Material de Consumo 300.000,00 29.640,00 29.640,00 0,00 270.360,00

33903900 00 Outros Serviços de Terceiros - Pessoa Jurídica 19.067.489,00 9.150.541,85 9.150.541,85 240.617,75 9.676.329,40

Total das Categorias Econômicas 19.367.489,00 9.180.181,85 9.180.181,85 240.617,75 9.946.689,40

Total do Orçamento / Unidade 50.349.201,39 18.085.064,06 18.085.064,06 3.817.821,48 28.446.315,85

Total Geral da Empresa 50.349.201,39 18.085.064,06 18.085.064,06 3.817.821,48 28.446.315,85

SOF - Data 03/02/2020 - 11:38:06 3 / 3 [SOR050R]

PREFEITURA DO MUNICÍPIO DE SÃO PAULO Exercício: 2020

ÓRGÃO: 70 - Subprefeitura São Mateus / UNIDADE: 10 - Administração da Subprefeitura / MÊS: Fevereiro

Situação dos Projetos/Atividades

Conta

Despesa

Descrição Orçado Atual Empenhado Mês Empenhado Ano Saldo Reservas Saldo Orçado s/ Congelamento

Orgão: 70 Subprefeitura São Mateus

Unidade: 10 Administração da Subprefeitura

Dotação: 70.10.04.122.3012.2803 - Manutenção e Operação dos Conselhos e Espaços Participativos Municipais

33903000 00 Material de Consumo 3.000,00 0,00 0,00 0,00 3.000,00

33903900 00 Outros Serviços de Terceiros - Pessoa Jurídica 9.600,00 0,00 0,00 0,00 9.600,00

44905200 00 Equipamentos e Material Permanente 3.000,00 0,00 0,00 0,00 3.000,00

Total das Categorias Econômicas 15.600,00 0,00 0,00 0,00 15.600,00

Dotação: 70.10.04.122.3024.2403 - Manutenção e Operação do Descomplica SP - Programa de Metas 33.b

33903000 00 Material de Consumo 30.000,00 0,00 0,00 0,00 30.000,00

33903900 00 Outros Serviços de Terceiros - Pessoa Jurídica 170.000,00 0,00 0,00 0,00 170.000,00

Total das Categorias Econômicas 200.000,00 0,00 0,00 0,00 200.000,00

Dotação: 70.10.04.126.3011.2818 - Aquisição de Materiais, Equipamentos e Serviços de Informação e Comunicação

33903000 00 Material de Consumo 34.100,00 0,00 0,00 0,00 34.100,00

33904000 00 Serviços de Tecnologia da Informação e Comunicação - Pessoa Jurídica 250.000,00 44.400,00 44.400,00 10.752,00 194.848,00

44905200 00 Equipamentos e Material Permanente 250.000,00 0,00 0,00 0,00 250.000,00

Total das Categorias Econômicas 534.100,00 44.400,00 44.400,00 10.752,00 478.948,00

Dotação: 70.10.13.392.3001.6354 - Programação de Atividades Culturais

33903900 00 Outros Serviços de Terceiros - Pessoa Jurídica 52.800,00 0,00 0,00 0,00 52.800,00

Total das Categorias Econômicas 52.800,00 0,00 0,00 0,00 52.800,00

Dotação: 70.10.15.122.3024.2100 - Administração da Unidade

31901100 00 Vencimentos e Vantagens Fixas - Pessoal Civil 12.506.990,00 887.779,04 1.848.186,06 0,00 10.658.803,94

33900800 00 Outros Benefícios Assistenciais do Servidor e do Militar 5.305,39 540,56 1.089,15 0,00 4.216,24

33903000 00 Material de Consumo 329.240,00 7.523,45 87.554,65 61.000,00 180.685,35

33903300 00 Passagens e Despesas com Locomoção 116.510,00 0,00 84.000,00 32.510,00 0,00

33903700 00 Locação de Mão-de-Obra 1.000,00 0,00 0,00 0,00 1.000,00

33903900 00 Outros Serviços de Terceiros - Pessoa Jurídica 3.860.464,00 277.956,34 3.395.740,46 371.321,40 93.402,14

33904600 00 Auxílio-Alimentação 1.450.000,00 114.586,00 231.037,65 0,00 1.218.962,35
33904700 00 Obrigações Tributárias e Contributivas 65.547,90 0,00 0,00 64.547,90 1.000,00
33904900 00 Auxílio-Transporte 170.000,00 10.633,02 19.707,19 0,00 150.292,81
44905200 00 Equipamentos e Material Permanente 19.000,00 0,00 0,00 0,00 19.000,00
Total das Categorias Econômicas 18.524.057,29 1.299.018,41 5.667.315,16 529.379,30 12.327.362,83

Dotação: 70.10.15.451.3011.1025 - Projeto Básico de Construção da Sede da Subprefeitura
SOF - Data 03/03/2020 - 12:05:02 1 / 3 [SOR050R]

R\$

PREFEITURA DO MUNICÍPIO DE SÃO PAULO Exercício: 2020

ÓRGÃO: 70 - Subprefeitura São Mateus / UNIDADE: 10 - Administração da Subprefeitura / MÊS: Fevereiro

Situação dos Projetos/Atividades

Conta

Despesa

Descrição Orçado Atual Empenhado Mês Empenhado Ano Saldo Reservas Saldo Orçado s/

Congelamento

44903900 00 Outros Serviços de Terceiros - Pessoa Jurídica 0,00 0,00 0,00 0,00 0,00

Total das Categorias Econômicas 0,00 0,00 0,00 0,00 0,00

Dotação: 70.10.15.451.3011.3000 - Aquisição e Construção de Prédios Administrativos

44903900 00 Outros Serviços de Terceiros - Pessoa Jurídica 1.000,00 0,00 0,00 0,00 1.000,00

Total das Categorias Econômicas 1.000,00 0,00 0,00 0,00 1.000,00

Dotação: 70.10.15.451.3011.3002 - Ampliação, Reforma e Requalificação de Prédios Administrativos

44903900 00 Outros Serviços de Terceiros - Pessoa Jurídica 1.000,00 0,00 0,00 0,00 1.000,00

Total das Categorias Econômicas 1.000,00 0,00 0,00 0,00 1.000,00

Dotação: 70.10.15.451.3022.1170 - Intervenção, Urbanização e Melhoria de Bairros - Plano de Obras das Subprefeituras

44903000 00 Material de Consumo 1.000,00 0,00 0,00 0,00 1.000,00

44903900 00 Outros Serviços de Terceiros - Pessoa Jurídica 411.641,15 0,00 0,00 0,00 411.641,15

44905100 00 Obras e Instalações 1.000,00 0,00 0,00 0,00 1.000,00

Total das Categorias Econômicas 413.641,15 0,00 0,00 0,00 413.641,15

Dotação: 70.10.15.451.3024.2999 - Manutenção de Prédios Administrativos

33903900 00 Outros Serviços de Terceiros - Pessoa Jurídica 65.452,10 0,00 0,00 0,00 65.452,10

Total das Categorias Econômicas 65.452,10 0,00 0,00 0,00 65.452,10

Dotação: 70.10.15.452.3005.2705 - Manutenção e Operação de Áreas Verdes e Vegetação Arbórea - Programa de Metas 4.c

33903900 00 Outros Serviços de Terceiros - Pessoa Jurídica 3.164.537,00 3.062.416,62 3.062.416,62

102.120,38 0,00

Total das Categorias Econômicas 3.164.537,00 3.062.416,62 3.062.416,62 102.120,38 0,00

Dotação: 70.10.15.452.3006.1169 - Reforma e Acessibilidade em Passeios Públicos - Programa de Metas 2.c

44903900 00 Outros Serviços de Terceiros - Pessoa Jurídica 1.000,00 0,00 0,00 0,00 1.000,00

Total das Categorias Econômicas 1.000,00 0,00 0,00 0,00 1.000,00

Dotação: 70.10.15.452.3022.1046 - Pavimentação da Rua 15 de Novembro no Bairro de Jardim São Francisco em São Mateus

44905100 01 Obras e Instalações 1.000,00 0,00 0,00 0,00 1.000,00

Total das Categorias Econômicas 1.000,00 0,00 0,00 0,00 1.000,00

Dotação: 70.10.15.452.3022.2339 - Manutenção e Operação no Serviço de Guias e Sarjetas (Vias e Logradouros) - Programa de Metas 4.a

33903000 00 Material de Consumo 300.000,00 0,00 0,00 0,00 300.000,00

33903900 00 Outros Serviços de Terceiros - Pessoa Jurídica 2.203.142,00 0,00 762.081,75 1.441.060,25 0,00

SOF - Data 03/03/2020 - 12:05:02 2 / 3 [SOR050R]

R\$

PREFEITURA DO MUNICÍPIO DE SÃO PAULO Exercício: 2020

ÓRGÃO: 70 - Subprefeitura São Mateus / UNIDADE: 10 - Administração da Subprefeitura / MÊS: Fevereiro

Situação dos Projetos/Atividades

Conta

Despesa

Descrição Orçado Atual Empenhado Mês Empenhado Ano Saldo Reservas Saldo Orçado s/

Congelamento

Total das Categorias Econômicas 2.503.142,00 0,00 762.081,75 1.441.060,25 300.000,00

Dotação: 70.10.15.452.3022.2340 - Operação Tapa Buraco - Programa de Metas 4.a

33903900 00 Outros Serviços de Terceiros - Pessoa Jurídica 3.039.289,00 0,00 3.039.289,00 0,00 0,00

Total das Categorias Econômicas 3.039.289,00 0,00 3.039.289,00 0,00 0,00

Dotação: 70.10.15.452.3022.2341 - Manutenção de Vias e Áreas Públicas

33903000 00 Material de Consumo 70.000,00 0,00 42.229,80 0,00 27.770,20

33903900 00 Outros Serviços de Terceiros - Pessoa Jurídica 2.804.735,00 0,00 1.653.940,52 1.150.794,48 0,00

Total das Categorias Econômicas 2.874.735,00 0,00 1.696.170,32 1.150.794,48 27.770,20

Dotação: 70.10.15.452.3022.2387 - Ações de Fiscalização do Comércio Ilegal

33903900 00 Outros Serviços de Terceiros - Pessoa Jurídica 1.000,00 0,00 0,00 0,00 1.000,00

Total das Categorias Econômicas 1.000,00 0,00 0,00 0,00 1.000,00

Dotação: 70.10.17.512.3005.2367 - Manutenção de Sistemas de Drenagem - Programa de Metas 4.b
 33903000 00 Material de Consumo 300.000,00 0,00 29.640,00 0,00 270.360,00
 33903900 00 Outros Serviços de Terceiros - Pessoa Jurídica 19.067.489,00 31.339,92 9.181.881,77
 9.885.607,23 0,00
Total das Categorias Econômicas 19.367.489,00 31.339,92 9.211.521,77 9.885.607,23 270.360,00
Total do Órgão / Unidade 50.759.842,54 4.437.174,95 23.483.194,62 13.119.713,64 14.156.934,28
Total Geral da Empresa 50.759.842,54 4.437.174,95 23.483.194,62 13.119.713,64 14.156.934,28
 SOF - Data 03/03/2020 - 12:05:02 3 / 3 [SOR050R]

PREFEITURA DO MUNICÍPIO DE SÃO PAULO Exercício: 2020

ÓRGÃO: 70 - Subprefeitura São Mateus / UNIDADE: 10 - Administração da Subprefeitura / MÊS: Março

Situação dos Projetos/Atividades

Conta

Despesa

Descrição Orçado Atual Empenhado Mês Empenhado Ano Saldo Reservas Saldo Orçado s/ Congelamento

Órgão: 70 Subprefeitura São Mateus

Unidade: 10 Administração da Subprefeitura

Dotação: 70.10.04.122.3012.2803 - Manutenção e Operação dos Conselhos e Espaços Participativos Municipais

33903000 00 Material de Consumo 3.000,00 0,00 0,00 0,00 3.000,00

33903900 00 Outros Serviços de Terceiros - Pessoa Jurídica 9.600,00 0,00 0,00 0,00 9.600,00

44905200 00 Equipamentos e Material Permanente 3.000,00 0,00 0,00 0,00 3.000,00

Total das Categorias Econômicas 15.600,00 0,00 0,00 0,00 15.600,00

Dotação: 70.10.04.122.3024.2403 - Manutenção e Operação do Descomplica SP - Programa de Metas 33.b

33903000 00 Material de Consumo 30.000,00 0,00 0,00 0,00 30.000,00

33903900 00 Outros Serviços de Terceiros - Pessoa Jurídica 170.000,00 0,00 0,00 39.188,42 130.811,58

Total das Categorias Econômicas 200.000,00 0,00 0,00 39.188,42 160.811,58

Dotação: 70.10.04.126.3011.2818 - Aquisição de Materiais, Equipamentos e Serviços de Informação e Comunicação

33903000 00 Material de Consumo 34.100,00 0,00 0,00 0,00 34.100,00

33904000 00 Serviços de Tecnologia da Informação e Comunicação - Pessoa Jurídica 250.000,00 0,00

44.400,00 10.752,00 194.848,00

44905200 00 Equipamentos e Material Permanente 250.000,00 0,00 0,00 0,00 250.000,00

Total das Categorias Econômicas 534.100,00 0,00 44.400,00 10.752,00 478.948,00

Dotação: 70.10.13.392.3001.6354 - Programação de Atividades Culturais

33903900 00 Outros Serviços de Terceiros - Pessoa Jurídica 52.800,00 0,00 0,00 0,00 52.800,00

Total das Categorias Econômicas 52.800,00 0,00 0,00 0,00 52.800,00

Dotação: 70.10.15.122.3024.2100 - Administração da Unidade

31901100 00 Vencimentos e Vantagens Fixas - Pessoal Civil 12.506.990,00 917.103,41 2.765.289,47 0,00 9.741.700,53

33900800 00 Outros Benefícios Assistenciais do Servidor e do Militar 5.305,39 652,29 1.741,44 0,00 3.563,95

33903000 00 Material de Consumo 329.240,00 -62.597,93 24.956,72 16.015,69 288.267,59

33903300 00 Passagens e Despesas com Locomoção 116.510,00 0,00 84.000,00 32.510,00 0,00

33903700 00 Locação de Mão-de-Obra 1.000,00 0,00 0,00 0,00 1.000,00

33903900 00 Outros Serviços de Terceiros - Pessoa Jurídica 3.860.464,00 144.227,35 3.539.967,81 300.528,92 19.967,27

33904600 00 Auxílio-Alimentação 1.450.000,00 127.491,43 358.529,08 0,00 1.091.470,92

33904700 00 Obrigações Tributárias e Contributivas 65.547,90 64.547,90 64.547,90 0,00 1.000,00

33904900 00 Auxílio-Transporte 170.000,00 8.486,15 28.193,34 0,00 141.806,66

44905200 00 Equipamentos e Material Permanente 19.000,00 0,00 0,00 0,00 19.000,00

Total das Categorias Econômicas 18.524.057,29 1.199.910,60 6.867.225,76 349.054,61 11.307.776,92

Dotação: 70.10.15.451.3011.1025 - Projeto Básico de Construção da Sede da Subprefeitura

SOF - Data 01/04/2020 - 12:50:34 1 / 3 [SOR050R]

R\$

PREFEITURA DO MUNICÍPIO DE SÃO PAULO Exercício: 2020

ÓRGÃO: 70 - Subprefeitura São Mateus / UNIDADE: 10 - Administração da Subprefeitura / MÊS: Março

Situação dos Projetos/Atividades

Conta

Despesa

Descrição Orçado Atual Empenhado Mês Empenhado Ano Saldo Reservas Saldo Orçado s/ Congelamento

44903900 00 Outros Serviços de Terceiros - Pessoa Jurídica 0,00 0,00 0,00 0,00 0,00

Total das Categorias Econômicas 0,00 0,00 0,00 0,00 0,00

Dotação: 70.10.15.451.3011.3000 - Aquisição e Construção de Prédios Administrativos

44903900 00 Outros Serviços de Terceiros - Pessoa Jurídica 1.000,00 0,00 0,00 0,00 1.000,00

Total das Categorias Econômicas 1.000,00 0,00 0,00 0,00 1.000,00

Dotação: 70.10.15.451.3011.3002 - Ampliação, Reforma e Requalificação de Prédios Administrativos
44903900 00 Outros Serviços de Terceiros - Pessoa Jurídica 1.000,00 0,00 0,00 0,00 1.000,00
Total das Categorias Econômicas 1.000,00 0,00 0,00 0,00 1.000,00
Dotação: 70.10.15.451.3022.1170 - Intervenção, Urbanização e Melhoria de Bairros - Plano de Obras das Subprefeituras
44903000 00 Material de Consumo 1.000,00 0,00 0,00 0,00 1.000,00
44903900 00 Outros Serviços de Terceiros - Pessoa Jurídica 2.373.780,73 408.687,32 408.687,32 799.856,57 1.165.236,84
44905100 00 Obras e Instalações 1.461.000,00 980.000,00 980.000,00 0,00 481.000,00
Total das Categorias Econômicas 3.835.780,73 1.388.687,32 1.388.687,32 799.856,57 1.647.236,84
Dotação: 70.10.15.451.3024.2999 - Manutenção de Prédios Administrativos
33903900 00 Outros Serviços de Terceiros - Pessoa Jurídica 65.452,10 0,00 0,00 0,00 65.452,10
Total das Categorias Econômicas 65.452,10 0,00 0,00 0,00 65.452,10
Dotação: 70.10.15.452.3005.2705 - Manutenção e Operação de Áreas Verdes e Vegetação Arbórea - Programa de Metas 4.c
33903900 00 Outros Serviços de Terceiros - Pessoa Jurídica 3.164.537,00 0,00 3.062.416,62 102.120,38 0,00
Total das Categorias Econômicas 3.164.537,00 0,00 3.062.416,62 102.120,38 0,00
Dotação: 70.10.15.452.3006.1169 - Reforma e Acessibilidade em Passeios Públicos - Programa de Metas 2.c
44903900 00 Outros Serviços de Terceiros - Pessoa Jurídica 1.000,00 0,00 0,00 0,00 1.000,00
Total das Categorias Econômicas 1.000,00 0,00 0,00 0,00 1.000,00
Dotação: 70.10.15.452.3022.1046 - Pavimentação da Rua 15 de Novembro no Bairro de Jardim São Francisco em São Mateus
44905100 01 Obras e Instalações 1.000,00 0,00 0,00 0,00 1.000,00
Total das Categorias Econômicas 1.000,00 0,00 0,00 0,00 1.000,00
Dotação: 70.10.15.452.3022.2339 - Manutenção e Operação no Serviço de Guias e Sarjetas (Vias e Logradouros) - Programa de Metas 4.a
33903000 00 Material de Consumo 300.000,00 52.094,00 52.094,00 114.820,00 133.086,00
33903900 00 Outros Serviços de Terceiros - Pessoa Jurídica 2.203.142,00 0,00 762.081,75 1.441.060,25 0,00
SOF - Data 01/04/2020 - 12:50:34 2 / 3 [SOR050R]
R\$

PREFEITURA DO MUNICÍPIO DE SÃO PAULO Exercício: 2020

ÓRGÃO: 70 - Subprefeitura São Mateus / UNIDADE: 10 - Administração da Subprefeitura / MÊS: Março

Situação dos Projetos/Atividades

Conta

Despesa

Descrição Orçado Atual Empenhado Mês Empenhado Ano Saldo Reservas Saldo Orçado s/

Congelamento

Total das Categorias Econômicas 2.503.142,00 52.094,00 814.175,75 1.555.880,25 133.086,00

Dotação: 70.10.15.452.3022.2340 - Operação Tapa Buraco - Programa de Metas 4.a

33903900 00 Outros Serviços de Terceiros - Pessoa Jurídica 3.039.289,00 0,00 3.039.289,00 0,00 0,00

Total das Categorias Econômicas 3.039.289,00 0,00 3.039.289,00 0,00 0,00

Dotação: 70.10.15.452.3022.2341 - Manutenção de Vias e Áreas Públicas

33903000 00 Material de Consumo 70.000,00 0,00 42.229,80 0,00 27.770,20

33903900 00 Outros Serviços de Terceiros - Pessoa Jurídica 2.804.735,00 570.240,00 2.224.180,52 364.074,48 216.480,00

Total das Categorias Econômicas 2.874.735,00 570.240,00 2.266.410,32 364.074,48 244.250,20

Dotação: 70.10.15.452.3022.2387 - Ações de Fiscalização do Comércio Ilegal

33903900 00 Outros Serviços de Terceiros - Pessoa Jurídica 1.000,00 0,00 0,00 0,00 1.000,00

Total das Categorias Econômicas 1.000,00 0,00 0,00 0,00 1.000,00

Dotação: 70.10.17.512.3005.2367 - Manutenção de Sistemas de Drenagem - Programa de Metas 4.b

33903000 00 Material de Consumo 300.000,00 0,00 29.640,00 0,00 270.360,00

33903900 00 Outros Serviços de Terceiros - Pessoa Jurídica 19.067.489,00 2.769.597,70 11.951.479,47 7.116.009,53 0,00

Total das Categorias Econômicas 19.367.489,00 2.769.597,70 11.981.119,47 7.116.009,53 270.360,00

Total do Órgão / Unidade 54.181.982,12 5.980.529,62 29.463.724,24 10.336.936,24 14.381.321,64

Total Geral da Empresa 54.181.982,12 5.980.529,62 29.463.724,24 10.336.936,24 14.381.321,64

SOF - Data 01/04/2020 - 12:50:34 3 / 3 [SOR050R]

PREFEITURA DO MUNICÍPIO DE SÃO PAULO Exercício: 2020

ÓRGÃO: 70 - Subprefeitura São Mateus / UNIDADE: 10 - Administração da Subprefeitura / MÊS: Abril

Situação dos Projetos/Atividades

Conta

Despesa

Descrição Orçado Atual Empenhado Mês Empenhado Ano Saldo Reservas Saldo Orçado s/

Congelamento

Orgão: 70 Subprefeitura São Mateus

Unidade: 10 Administração da Subprefeitura

Dotação: 70.10.04.122.3012.2803 - Manutenção e Operação dos Conselhos e Espaços Participativos Municipais

33903000 00 Material de Consumo 3.000,00 0,00 0,00 0,00 3.000,00
33903900 00 Outros Serviços de Terceiros - Pessoa Jurídica 9.600,00 0,00 0,00 9.600,00
44905200 00 Equipamentos e Material Permanente 3.000,00 0,00 0,00 3.000,00

Total das Categorias Econômicas 15.600,00 0,00 0,00 15.600,00

Dotação: 70.10.04.122.3024.2403 - Manutenção e Operação do Descomplica SP - Programa de Metas 33.b

33903000 00 Material de Consumo 30.000,00 0,00 0,00 30.000,00
33903900 00 Outros Serviços de Terceiros - Pessoa Jurídica 170.000,00 0,00 0,00 39.188,42 130.811,58

Total das Categorias Econômicas 200.000,00 0,00 0,00 39.188,42 160.811,58

Dotação: 70.10.04.126.3011.2818 - Aquisição de Materiais, Equipamentos e Serviços de Informação e Comunicação

33903000 00 Material de Consumo 34.100,00 0,00 0,00 34.100,00
33904000 00 Serviços de Tecnologia da Informação e Comunicação - Pessoa Jurídica 250.000,00 0,00 44.400,00 10.752,00 194.848,00

44905200 00 Equipamentos e Material Permanente 250.000,00 0,00 0,00 250.000,00

Total das Categorias Econômicas 534.100,00 0,00 44.400,00 10.752,00 478.948,00

Dotação: 70.10.13.392.3001.6354 - Programação de Atividades Culturais

33903900 00 Outros Serviços de Terceiros - Pessoa Jurídica 52.800,00 0,00 0,00 52.800,00

Total das Categorias Econômicas 52.800,00 0,00 0,00 52.800,00

Dotação: 70.10.15.122.3024.2100 - Administração da Unidade

31901100 00 Vencimentos e Vantagens Fixas - Pessoal Civil 12.506.990,00 0,00 2.765.289,47 9.741.700,53

33900800 00 Outros Benefícios Assistenciais do Servidor e do Militar 5.305,39 0,00 1.741,44 0,00 3.563,95

33903000 00 Material de Consumo 329.240,00 0,00 24.956,72 16.015,69 288.267,59

33903300 00 Passagens e Despesas com Locomoção 116.510,00 0,00 84.000,00 32.510,00 0,00

33903700 00 Locação de Mão-de-Obra 1.000,00 0,00 0,00 1.000,00

33903900 00 Outros Serviços de Terceiros - Pessoa Jurídica 3.860.464,00 -88.815,67 3.451.152,14 409.311,86 0,00

33904600 00 Auxílio-Alimentação 1.450.000,00 106.799,05 465.328,13 0,00 984.671,87

33904700 00 Obrigações Tributárias e Contributivas 65.547,90 0,00 64.547,90 0,00 1.000,00

33904900 00 Auxílio-Transporte 170.000,00 8.174,49 36.367,83 0,00 133.632,17

44905200 00 Equipamentos e Material Permanente 19.000,00 0,00 0,00 19.000,00

Total das Categorias Econômicas 18.524.057,29 26.157,87 6.893.383,63 457.837,55 11.172.836,11

Dotação: 70.10.15.451.3011.1025 - Projeto Básico de Construção da Sede da Subprefeitura

SOF - Data 04/05/2020 - 15:16:58 1 / 3 [SOR050R]

R\$

PREFEITURA DO MUNICÍPIO DE SÃO PAULO Exercício: 2020

ÓRGÃO: 70 - Subprefeitura São Mateus / UNIDADE: 10 - Administração da Subprefeitura / MÊS: Abril

Situação dos Projetos/Atividades

Conta

Despesa

Descrição Orçado Atual Empenhado Mês Empenhado Ano Saldo Reservas Saldo Orçado s/

Congelamento

44903900 00 Outros Serviços de Terceiros - Pessoa Jurídica 0,00 0,00 0,00 0,00 0,00

Total das Categorias Econômicas 0,00 0,00 0,00 0,00 0,00

Dotação: 70.10.15.451.3011.3000 - Aquisição e Construção de Prédios Administrativos

44903900 00 Outros Serviços de Terceiros - Pessoa Jurídica 1.000,00 0,00 0,00 1.000,00

Total das Categorias Econômicas 1.000,00 0,00 0,00 1.000,00

Dotação: 70.10.15.451.3011.3002 - Ampliação, Reforma e Requalificação de Prédios Administrativos

44903900 00 Outros Serviços de Terceiros - Pessoa Jurídica 1.000,00 0,00 0,00 1.000,00

Total das Categorias Econômicas 1.000,00 0,00 0,00 1.000,00

Dotação: 70.10.15.451.3022.1170 - Intervenção, Urbanização e Melhoria de Bairros - Plano de Obras das Subprefeituras

44903000 00 Material de Consumo 1.000,00 0,00 0,00 1.000,00

44903900 00 Outros Serviços de Terceiros - Pessoa Jurídica 2.773.780,73 0,00 408.687,32 1.197.902,74 1.167.190,67

44905100 00 Obras e Instalações 1.461.000,00 0,00 980.000,00 0,00 481.000,00

Total das Categorias Econômicas 4.235.780,73 0,00 1.388.687,32 1.197.902,74 1.649.190,67

Dotação: 70.10.15.451.3024.2999 - Manutenção de Prédios Administrativos

33903900 00 Outros Serviços de Terceiros - Pessoa Jurídica 65.452,10 0,00 0,00 65.452,10

Total das Categorias Econômicas 65.452,10 0,00 0,00 65.452,10

Dotação: 70.10.15.452.3005.2705 - Manutenção e Operação de Áreas Verdes e Vegetação Arbórea - Programa de Metas 4.c

33903900 00 Outros Serviços de Terceiros - Pessoa Jurídica 3.164.537,00 0,00 3.062.416,62 102.120,38 0,00

Total das Categorias Econômicas 3.164.537,00 0,00 3.062.416,62 102.120,38 0,00

Dotação: 70.10.15.452.3006.1169 - Reforma e Acessibilidade em Passeios Públicos - Programa de Metas 2.c

44903900 00 Outros Serviços de Terceiros - Pessoa Jurídica 1.000,00 0,00 0,00 0,00 1.000,00
Total das Categorias Econômicas 1.000,00 0,00 0,00 0,00 1.000,00
Dotação: 70.10.15.452.3022.1046 - Pavimentação da Rua 15 de Novembro no Bairro de Jardim São Francisco em São Mateus
44905100 01 Obras e Instalações 0,00 0,00 0,00 0,00 0,00
Total das Categorias Econômicas 0,00 0,00 0,00 0,00 0,00
Dotação: 70.10.15.452.3022.2339 - Manutenção e Operação no Serviço de Guias e Sarjetas (Vias e Logradouros) - Programa de Metas 4.a
33903000 00 Material de Consumo 300.000,00 8.247,12 60.341,12 96.204,00 143.454,88
33903900 00 Outros Serviços de Terceiros - Pessoa Jurídica 2.203.142,00 1.372.685,43 2.134.767,18 68.374,82 0,00
SOF - Data 04/05/2020 - 15:16:58 2 / 3 [SOR050R]
R\$

PREFEITURA DO MUNICÍPIO DE SÃO PAULO Exercício: 2020
ÓRGÃO: 70 - Subprefeitura São Mateus / UNIDADE: 10 - Administração da Subprefeitura / MÊS: Abril
Situação dos Projetos/Atividades

Conta

Despesa

Descrição Orçado Atual Empenhado Mês Empenhado Ano Saldo Reservas Saldo Orçado s/ Congelamento

Total das Categorias Econômicas 2.503.142,00 1.380.932,55 2.195.108,30 164.578,82 143.454,88
Dotação: 70.10.15.452.3022.2340 - Operação Tapa Buraco - Programa de Metas 4.a
33903900 00 Outros Serviços de Terceiros - Pessoa Jurídica 3.039.289,00 0,00 3.039.289,00 0,00 0,00
Total das Categorias Econômicas 3.039.289,00 0,00 3.039.289,00 0,00 0,00
Dotação: 70.10.15.452.3022.2341 - Manutenção de Vias e Áreas Públicas
33903000 00 Material de Consumo 70.000,00 0,00 42.229,80 0,00 27.770,20
33903900 00 Outros Serviços de Terceiros - Pessoa Jurídica 2.804.735,00 28.237,59 2.252.418,11 286.374,72 265.942,17
Total das Categorias Econômicas 2.874.735,00 28.237,59 2.294.647,91 286.374,72 293.712,37
Dotação: 70.10.15.452.3022.2387 - Ações de Fiscalização do Comércio Ilegal
33903900 00 Outros Serviços de Terceiros - Pessoa Jurídica 1.000,00 0,00 0,00 0,00 1.000,00
Total das Categorias Econômicas 1.000,00 0,00 0,00 0,00 1.000,00
Dotação: 70.10.17.512.3005.2367 - Manutenção de Sistemas de Drenagem - Programa de Metas 4.b
33903000 00 Material de Consumo 300.000,00 0,00 29.640,00 0,00 270.360,00
33903900 00 Outros Serviços de Terceiros - Pessoa Jurídica 19.067.489,00 1.768.872,33 13.720.351,80 5.329.943,20 17.194,00
Total das Categorias Econômicas 19.367.489,00 1.768.872,33 13.749.991,80 5.329.943,20 287.554,00
Total do Orçamento / Unidade 54.580.982,12 3.204.200,34 32.667.924,58 7.588.697,83 14.324.359,71
Total Geral da Empresa 54.580.982,12 3.204.200,34 32.667.924,58 7.588.697,83 14.324.359,71
SOF - Data 04/05/2020 - 15:16:58 3 / 3 [SOR050R]

PREFEITURA DO MUNICÍPIO DE SÃO PAULO Exercício: 2020

ÓRGÃO: 70 - Subprefeitura São Mateus / UNIDADE: 10 - Administração da Subprefeitura / MÊS: Maio
Situação dos Projetos/Atividades

Conta

Despesa

Descrição Orçado Atual Empenhado Mês Empenhado Ano Saldo Reservas Saldo Orçado s/ Congelamento

Orgão: 70 Subprefeitura São Mateus
Unidade: 10 Administração da Subprefeitura
Dotação: 70.10.04.122.3012.2803 - Manutenção e Operação dos Conselhos e Espaços Participativos Municipais
33903000 00 Material de Consumo 3.000,00 0,00 0,00 0,00 3.000,00
33903900 00 Outros Serviços de Terceiros - Pessoa Jurídica 9.600,00 0,00 0,00 0,00 9.600,00
44905200 00 Equipamentos e Material Permanente 3.000,00 0,00 0,00 0,00 3.000,00
Total das Categorias Econômicas 15.600,00 0,00 0,00 0,00 15.600,00
Dotação: 70.10.04.122.3024.2403 - Manutenção e Operação do Descomplica SP - Programa de Metas 33.b
33903000 00 Material de Consumo 30.000,00 0,00 0,00 0,00 30.000,00
33903900 00 Outros Serviços de Terceiros - Pessoa Jurídica 170.000,00 0,00 0,00 39.188,42 130.811,58
Total das Categorias Econômicas 200.000,00 0,00 0,00 39.188,42 160.811,58
Dotação: 70.10.04.126.3011.2818 - Aquisição de Materiais, Equipamentos e Serviços de Informação e Comunicação
33903000 00 Material de Consumo 34.100,00 0,00 0,00 0,00 34.100,00
33904000 00 Serviços de Tecnologia da Informação e Comunicação - Pessoa Jurídica 250.000,00 0,00 44.400,00 10.752,00 194.848,00
44905200 00 Equipamentos e Material Permanente 250.000,00 0,00 0,00 0,00 250.000,00
Total das Categorias Econômicas 534.100,00 0,00 44.400,00 10.752,00 478.948,00

Dotação: 70.10.13.392.3001.6354 - Programação de Atividades Culturais
33903900 00 Outros Serviços de Terceiros - Pessoa Jurídica 52.800,00 0,00 0,00 0,00 52.800,00
Total das Categorias Econômicas 52.800,00 0,00 0,00 0,00 52.800,00
Dotação: 70.10.15.122.3024.2100 - Administração da Unidade
31901100 00 Vencimentos e Vantagens Fixas - Pessoal Civil 12.506.990,00 0,00 3.646.053,26 0,00
8.860.936,74
33900800 00 Outros Benefícios Assistenciais do Servidor e do Militar 5.305,39 0,00 2.378,23 0,00 2.927,16
33903000 00 Material de Consumo 329.240,00 12.192,97 37.149,69 3.822,72 288.267,59
33903300 00 Passagens e Despesas com Locomoção 116.510,00 0,00 84.000,00 32.510,00 0,00
33903700 00 Locação de Mão-de-Obra 1.000,00 0,00 0,00 0,00 1.000,00
33903900 00 Outros Serviços de Terceiros - Pessoa Jurídica 3.860.464,00 4.314,43 3.455.466,57 404.997,43
0,00
33904600 00 Auxílio-Alimentação 1.450.000,00 103.651,93 568.980,06 0,00 881.019,94
33904700 00 Obrigações Tributárias e Contributivas 65.547,90 0,00 64.547,90 0,00 1.000,00
33904900 00 Auxílio-Transporte 170.000,00 7.556,60 43.924,43 0,00 126.075,57
44905200 00 Equipamentos e Material Permanente 19.000,00 0,00 0,00 0,00 19.000,00
Total das Categorias Econômicas 18.524.057,29 127.715,93 7.902.500,14 441.330,15 10.180.227,00
Dotação: 70.10.15.451.3011.1025 - Projeto Básico de Construção da Sede da Subprefeitura
SOF - Data 01/06/2020 - 11:26:55 1 / 3 [SOR050R]
R\$

PREFEITURA DO MUNICÍPIO DE SÃO PAULO Exercício: 2020

ÓRGÃO: 70 - Subprefeitura São Mateus / UNIDADE: 10 - Administração da Subprefeitura / MÊS: Maio

Situação dos Projetos/Atividades

Conta

Despesa

Descrição Orçado Atual Empenhado Mês Empenhado Ano Saldo Reservas Saldo Orçado s/ Congelamento

44903900 00 Outros Serviços de Terceiros - Pessoa Jurídica 0,00 0,00 0,00 0,00 0,00
Total das Categorias Econômicas 0,00 0,00 0,00 0,00 0,00
Dotação: 70.10.15.451.3011.3000 - Aquisição e Construção de Prédios Administrativos
44903900 00 Outros Serviços de Terceiros - Pessoa Jurídica 1.000,00 0,00 0,00 0,00 1.000,00
Total das Categorias Econômicas 1.000,00 0,00 0,00 0,00 1.000,00
Dotação: 70.10.15.451.3011.3002 - Ampliação, Reforma e Requalificação de Prédios Administrativos
44903900 00 Outros Serviços de Terceiros - Pessoa Jurídica 1.000,00 0,00 0,00 0,00 1.000,00
Total das Categorias Econômicas 1.000,00 0,00 0,00 0,00 1.000,00
Dotação: 70.10.15.451.3022.1170 - Intervenção, Urbanização e Melhoria de Bairros - Plano de Obras das Subprefeituras
44903000 00 Material de Consumo 1.000,00 0,00 0,00 0,00 1.000,00
44903900 00 Outros Serviços de Terceiros - Pessoa Jurídica 2.773.780,73 410.580,88 819.268,20 1.197.902,74
756.609,79
44905100 00 Obras e Instalações 1.461.000,00 -36.780,84 943.219,16 36.780,84 481.000,00
Total das Categorias Econômicas 4.235.780,73 373.800,04 1.762.487,36 1.234.683,58 1.238.609,79
Dotação: 70.10.15.451.3024.2999 - Manutenção de Prédios Administrativos
33903900 00 Outros Serviços de Terceiros - Pessoa Jurídica 65.452,10 0,00 0,00 0,00 65.452,10
Total das Categorias Econômicas 65.452,10 0,00 0,00 0,00 65.452,10
Dotação: 70.10.15.452.3005.2705 - Manutenção e Operação de Áreas Verdes e Vegetação Arbórea - Programa de Metas 4.c
33903900 00 Outros Serviços de Terceiros - Pessoa Jurídica 3.164.537,00 0,00 3.062.416,62 102.120,38 0,00
Total das Categorias Econômicas 3.164.537,00 0,00 3.062.416,62 102.120,38 0,00
Dotação: 70.10.15.452.3006.1169 - Reforma e Acessibilidade em Passeios Públicos - Programa de Metas 2.c
44903900 00 Outros Serviços de Terceiros - Pessoa Jurídica 1.000,00 0,00 0,00 0,00 1.000,00
Total das Categorias Econômicas 1.000,00 0,00 0,00 0,00 1.000,00
Dotação: 70.10.15.452.3022.1046 - Pavimentação da Rua 15 de Novembro no Bairro de Jardim São Francisco em São Mateus
44905100 01 Obras e Instalações 0,00 0,00 0,00 0,00 0,00
Total das Categorias Econômicas 0,00 0,00 0,00 0,00 0,00
Dotação: 70.10.15.452.3022.2339 - Manutenção e Operação no Serviço de Guias e Sarjetas (Vias e Logradouros) - Programa de Metas 4.a
33903000 00 Material de Consumo 300.000,00 0,00 60.341,12 96.204,00 143.454,88
33903900 00 Outros Serviços de Terceiros - Pessoa Jurídica 2.203.142,00 0,00 2.134.767,18 68.374,82 0,00
SOF - Data 01/06/2020 - 11:26:55 2 / 3 [SOR050R]
R\$

PREFEITURA DO MUNICÍPIO DE SÃO PAULO Exercício: 2020

ÓRGÃO: 70 - Subprefeitura São Mateus / UNIDADE: 10 - Administração da Subprefeitura / MÊS: Maio

Situação dos Projetos/Atividades

Conta

Despesa

Descrição Orçado Atual Empenhado Mês Empenhado Ano Saldo Reservas Saldo Orçado s/

Congelamento

Total das Categorias Econômicas 2.503.142,00 0,00 2.195.108,30 164.578,82 143.454,88
Dotação: 70.10.15.452.3022.2340 - Operação Tapa Buraco - Programa de Metas 4.a
33903900 00 Outros Serviços de Terceiros - Pessoa Jurídica 3.039.289,00 0,00 3.039.289,00 0,00 0,00
Total das Categorias Econômicas 3.039.289,00 0,00 3.039.289,00 0,00 0,00
Dotação: 70.10.15.452.3022.2341 - Manutenção de Vias e Áreas Públicas
33903000 00 Material de Consumo 70.000,00 0,00 42.229,80 0,00 27.770,20
33903900 00 Outros Serviços de Terceiros - Pessoa Jurídica 2.804.735,00 257.089,20 2.509.507,31 29.285,52 265.942,17
Total das Categorias Econômicas 2.874.735,00 257.089,20 2.551.737,11 29.285,52 293.712,37
Dotação: 70.10.15.452.3022.2387 - Ações de Fiscalização do Comércio Ilegal
33903900 00 Outros Serviços de Terceiros - Pessoa Jurídica 1.000,00 0,00 0,00 0,00 1.000,00
Total das Categorias Econômicas 1.000,00 0,00 0,00 0,00 1.000,00
Dotação: 70.10.17.512.3005.2367 - Manutenção de Sistemas de Drenagem - Programa de Metas 4.b
33903000 00 Material de Consumo 300.000,00 0,00 29.640,00 0,00 270.360,00
33903900 00 Outros Serviços de Terceiros - Pessoa Jurídica 19.067.489,00 1.893.155,33 15.613.507,13 3.436.787,87 17.194,00
Total das Categorias Econômicas 19.367.489,00 1.893.155,33 15.643.147,13 3.436.787,87 287.554,00
Total do Orgão / Unidade 54.580.982,12 2.651.760,50 36.201.085,66 5.458.726,74 12.921.169,72
Total Geral da Empresa 54.580.982,12 2.651.760,50 36.201.085,66 5.458.726,74 12.921.169,72
SOF - Data 01/06/2020 - 11:26:55 3 / 3 [SOR050R]

PREFEITURA DO MUNICÍPIO DE SÃO PAULO Exercício: 2020

ÓRGÃO: 70 - Subprefeitura São Mateus / UNIDADE: 10 - Administração da Subprefeitura / MÊS: Junho

Situação dos Projetos/Atividades

Conta

Despesa

Descrição Orçado Atual Empenhado Mês Empenhado Ano Saldo Reservas Saldo Orçado s/ Congelamento

Orgão: 70 Subprefeitura São Mateus

Unidade: 10 Administração da Subprefeitura

Dotação: 70.10.04.122.3012.2803 - Manutenção e Operação dos Conselhos e Espaços Participativos Municipais

33903000 00 Material de Consumo 3.000,00 0,00 0,00 0,00 3.000,00

33903900 00 Outros Serviços de Terceiros - Pessoa Jurídica 9.600,00 0,00 0,00 0,00 9.600,00

44905200 00 Equipamentos e Material Permanente 3.000,00 0,00 0,00 0,00 3.000,00

Total das Categorias Econômicas 15.600,00 0,00 0,00 0,00 15.600,00

Dotação: 70.10.04.122.3024.2403 - Manutenção e Operação do Descomplica SP - Programa de Metas 33.b

33903000 00 Material de Consumo 30.000,00 0,00 0,00 0,00 30.000,00

33903900 00 Outros Serviços de Terceiros - Pessoa Jurídica 170.000,00 0,00 0,00 39.188,42 130.811,58

Total das Categorias Econômicas 200.000,00 0,00 0,00 39.188,42 160.811,58

Dotação: 70.10.04.126.3011.2818 - Aquisição de Materiais, Equipamentos e Serviços de Informação e Comunicação

33903000 00 Material de Consumo 34.100,00 0,00 0,00 0,00 34.100,00

33904000 00 Serviços de Tecnologia da Informação e Comunicação - Pessoa Jurídica 250.000,00 0,00 44.400,00 10.752,00 194.848,00

44905200 00 Equipamentos e Material Permanente 250.000,00 0,00 0,00 0,00 250.000,00

Total das Categorias Econômicas 534.100,00 0,00 44.400,00 10.752,00 478.948,00

Dotação: 70.10.13.392.3001.6354 - Programação de Atividades Culturais

33903900 00 Outros Serviços de Terceiros - Pessoa Jurídica 52.800,00 0,00 0,00 0,00 52.800,00

Total das Categorias Econômicas 52.800,00 0,00 0,00 0,00 52.800,00

Dotação: 70.10.15.122.3024.2100 - Administração da Unidade

31901100 00 Vencimentos e Vantagens Fixas - Pessoal Civil 12.506.990,00 935.744,20 5.436.223,35 0,00 7.070.766,65

33900800 00 Outros Benefícios Assistenciais do Servidor e do Militar 5.305,39 629,15 3.639,92 0,00 1.665,47

33903000 00 Material de Consumo 329.240,00 0,00 37.149,69 3.822,72 288.267,59

33903300 00 Passagens e Despesas com Locomoção 116.510,00 0,00 84.000,00 32.510,00 0,00

33903700 00 Locação de Mão-de-Obra 1.000,00 0,00 0,00 0,00 1.000,00

33903900 00 Outros Serviços de Terceiros - Pessoa Jurídica 3.860.464,00 366.806,65 3.822.273,22 38.190,78 0,00

33904600 00 Auxílio-Alimentação 1.450.000,00 124.222,42 693.202,48 0,00 756.797,52

33904700 00 Obrigações Tributárias e Contributivas 65.547,90 0,00 64.547,90 0,00 1.000,00

33904900 00 Auxílio-Transporte 170.000,00 9.000,31 52.924,74 0,00 117.075,26

44905200 00 Equipamentos e Material Permanente 19.000,00 0,00 0,00 0,00 19.000,00

Total das Categorias Econômicas 18.524.057,29 1.436.402,73 10.193.961,30 74.523,50 8.255.572,49

Dotação: 70.10.15.451.3011.1025 - Projeto Básico de Construção da Sede da Subprefeitura

SOF - Data 03/07/2020 - 10:16:52 1 / 3 [SOR050R]

R\$

PREFEITURA DO MUNICÍPIO DE SÃO PAULO Exercício: 2020

ÓRGÃO: 70 - Subprefeitura São Mateus / UNIDADE: 10 - Administração da Subprefeitura / MÊS: Junho

Situação dos Projetos/Atividades

Conta

Despesa

**Descrição Orçado Atual Empenhado Mês Empenhado Ano Saldo Reservas Saldo Orçado s/
Congelamento**

44903900 00 Outros Serviços de Terceiros - Pessoa Jurídica 0,00 0,00 0,00 0,00 0,00

Total das Categorias Econômicas 0,00 0,00 0,00 0,00 0,00

Dotação: 70.10.15.451.3011.3000 - Aquisição e Construção de Prédios Administrativos

44903900 00 Outros Serviços de Terceiros - Pessoa Jurídica 1.000,00 0,00 0,00 0,00 1.000,00

Total das Categorias Econômicas 1.000,00 0,00 0,00 0,00 1.000,00

Dotação: 70.10.15.451.3011.3002 - Ampliação, Reforma e Requalificação de Prédios Administrativos

44903900 00 Outros Serviços de Terceiros - Pessoa Jurídica 1.000,00 0,00 0,00 0,00 1.000,00

Total das Categorias Econômicas 1.000,00 0,00 0,00 0,00 1.000,00

Dotação: 70.10.15.451.3022.1170 - Intervenção, Urbanização e Melhoria de Bairros - Plano de Obras das Subprefeituras

44903000 00 Material de Consumo 1.000,00 0,00 0,00 0,00 1.000,00

44903900 00 Outros Serviços de Terceiros - Pessoa Jurídica 3.113.780,73 -287.153,60 532.114,60 1.537.902,74 1.043.763,39

44905100 00 Obras e Instalações 3.121.000,00 0,00 943.219,16 1.696.780,84 481.000,00

Total das Categorias Econômicas 6.235.780,73 -287.153,60 1.475.333,76 3.234.683,58 1.525.763,39

Dotação: 70.10.15.451.3024.2999 - Manutenção de Prédios Administrativos

33903900 00 Outros Serviços de Terceiros - Pessoa Jurídica 65.452,10 0,00 0,00 0,00 65.452,10

Total das Categorias Econômicas 65.452,10 0,00 0,00 0,00 65.452,10

Dotação: 70.10.15.452.3005.2705 - Manutenção e Operação de Áreas Verdes e Vegetação Arbórea - Programa de Metas 4.c

33903900 00 Outros Serviços de Terceiros - Pessoa Jurídica 5.562.191,67 1.924.504,31 4.986.920,93 571.600,14 3.670,60

Total das Categorias Econômicas 5.562.191,67 1.924.504,31 4.986.920,93 571.600,14 3.670,60

Dotação: 70.10.15.452.3006.1169 - Reforma e Acessibilidade em Passeios Públicos - Programa de Metas 2.c

44903900 00 Outros Serviços de Terceiros - Pessoa Jurídica 1.000,00 0,00 0,00 0,00 1.000,00

Total das Categorias Econômicas 1.000,00 0,00 0,00 0,00 1.000,00

Dotação: 70.10.15.452.3022.1046 - Pavimentação da Rua 15 de Novembro no Bairro de Jardim São Francisco em São Mateus

44905100 01 Obras e Instalações 0,00 0,00 0,00 0,00 0,00

Total das Categorias Econômicas 0,00 0,00 0,00 0,00 0,00

Dotação: 70.10.15.452.3022.2339 - Manutenção e Operação no Serviço de Guias e Sarjetas (Vias e Logradouros) - Programa de Metas 4.a

33903000 00 Material de Consumo 300.000,00 58.200,00 118.541,12 0,00 181.458,88

33903900 00 Outros Serviços de Terceiros - Pessoa Jurídica 2.304.535,21 0,00 2.134.767,18 0,00 169.768,03

SOF - Data 03/07/2020 - 10:16:52 2 / 3 [SOR050R]

R\$

PREFEITURA DO MUNICÍPIO DE SÃO PAULO Exercício: 2020

ÓRGÃO: 70 - Subprefeitura São Mateus / UNIDADE: 10 - Administração da Subprefeitura / MÊS: Junho

Situação dos Projetos/Atividades

Conta

Despesa

**Descrição Orçado Atual Empenhado Mês Empenhado Ano Saldo Reservas Saldo Orçado s/
Congelamento**

Total das Categorias Econômicas 2.604.535,21 58.200,00 2.253.308,30 0,00 351.226,91

Dotação: 70.10.15.452.3022.2340 - Operação Tapa Buraco - Programa de Metas 4.a

33903900 00 Outros Serviços de Terceiros - Pessoa Jurídica 4.158.061,90 0,00 3.039.289,00 0,00 1.118.772,90

Total das Categorias Econômicas 4.158.061,90 0,00 3.039.289,00 0,00 1.118.772,90

Dotação: 70.10.15.452.3022.2341 - Manutenção de Vias e Áreas Públicas

33903000 00 Material de Consumo 70.000,00 0,00 42.229,80 0,00 27.770,20

33903900 00 Outros Serviços de Terceiros - Pessoa Jurídica 3.576.299,16 0,00 2.509.507,31 1.066.791,85 0,00

Total das Categorias Econômicas 3.646.299,16 0,00 2.551.737,11 1.066.791,85 27.770,20

Dotação: 70.10.15.452.3022.2387 - Ações de Fiscalização do Comércio Ilegal

33903900 00 Outros Serviços de Terceiros - Pessoa Jurídica 1.000,00 0,00 0,00 0,00 1.000,00

Total das Categorias Econômicas 1.000,00 0,00 0,00 0,00 1.000,00

Dotação: 70.10.17.512.3005.2367 - Manutenção de Sistemas de Drenagem - Programa de Metas 4.b

33903000 00 Material de Consumo 300.000,00 0,00 29.640,00 0,00 270.360,00

33903900 00 Outros Serviços de Terceiros - Pessoa Jurídica 19.892.665,38 0,00 15.613.507,13 3.313.302,45 965.855,80

Total das Categorias Econômicas 20.192.665,38 0,00 15.643.147,13 3.313.302,45 1.236.215,80

Total do Orgão / Unidade 61.795.543,44 3.131.953,44 40.188.097,53 8.310.841,94 13.296.603,97
Total Geral da Empresa 61.795.543,44 3.131.953,44 40.188.097,53 8.310.841,94 13.296.603,97
SOF - Data 03/07/2020 - 10:16:52 3 / 3 [SOR050R]

3. PARTICIPAÇÃO SOCIAL

3.1. Conselho Participativo Municipal

O CPM atuou como parceiro durante todo o semestre, realizando as reuniões mensais, ouvindo as demandas da população, fazendo vistorias nos locais tidos como mais necessitados, dialogando com a população. Têm, ainda, atuado nas ações de orientação contra a pandemia do coronavírus e ajudado na distribuição de suprimentos às famílias.

A interlocução da Subprefeitura também levou adiante as demandas possíveis de solução no seu próprio ambiente corporativo, recebeu ofícios, realizou vistorias técnicas e encaminhou solicitações a órgãos de outras secretarias e entes privados prestadores de serviços públicos.



Vistoria do subprefeito e coordenador da CPDU ao Jardim Elizabeth, por sugestão do CPM

3.2. Outros Conselhos e Órgãos Colegiados no território

Com o CADES, Conselho Municipal do Meio Ambiente e Desenvolvimento Sustentável também houve uma interlocução saudável e produtiva, com o recebimento de demandas e encaminhamento de propostas, aceite de convites para participação de eventos ambientais.

Mesmo com a pandemia, porém com o devido distanciamento, integrantes do CADES acompanharam a ação de transferência de árvores da Avenida Ragueb Chohfi para o Parque Linear Adélia Chohfi, liberando área para o prosseguimento das obras do Monotrilho.

Como as reuniões dos Consegs – Conselhos Comunitários de Segurança foram suspensas, a Subprefeitura recebeu e deu encaminhamento a demandas enviadas pelos seus representantes, ao que a ela compete, mantendo aberto o diálogo com essas representações da sociedade.



Plantio de mudas no Parque do Carmo, com participação do subprefeito e equipe técnica, em 1º de fevereiro

4. OUTRAS ATIVIDADES

E-Sic

No primeiro semestre de 2020 (01/01 à 30/06/2020) a Subprefeitura São Mateus recebeu 13 (treze) pedidos e-Sic. Todos foram respondidos.

Print de tela:

48441	0	Subprefeitura São Mateus	02/06/2020	28/06/2020	Finalizado	Internet
48203	0	Subprefeitura São Mateus	25/05/2020	06/06/2020	Finalizado	Internet
47888	0	Subprefeitura São Mateus	13/05/2020	13/06/2020	Finalizado	Internet
47508	0	Subprefeitura São Mateus	03/05/2020	19/06/2020	Finalizado	Internet
46106	0	Subprefeitura São Mateus	03/03/2020	22/03/2020	Finalizado	Internet
45999	0	Subprefeitura São Mateus	27/02/2020	24/03/2020	Finalizado	Carta
45920	0	Subprefeitura São Mateus	25/02/2020	27/03/2020	Finalizado	Internet
45887	0	Subprefeitura São Mateus	25/02/2020	21/03/2020	Finalizado	Internet
45312	0	Subprefeitura São Mateus	03/02/2020	25/02/2020	Finalizado	Internet
44665	0	Subprefeitura São Mateus	03/01/2020	19/01/2020	Finalizado	Internet
44664	0	Subprefeitura São Mateus	03/01/2020	28/01/2020	Finalizado	Internet
44662	0	Subprefeitura São Mateus	03/01/2020	28/01/2020	Finalizado	Internet
44661	0	Subprefeitura São Mateus	03/01/2020	31/01/2020	Finalizado	Internet

Ecopontos:

Na área da Subprefeitura São Mateus, há quatro pontos de descarte. Estão localizados:

- **Jardim Rodolfo Pirani** – Ecoponto Cipoaba – Rua Padre Luis de Siqueira esquina com Avenida Rodolfo Pirani
- **Jardim São Francisco** – Ecoponto Lima Bonfante – Rua Capitão Mor Lázaro da Costa, 251
- **Jardim São Cristóvão** – Ecoponto São Mateus – Rua Montalvânia, 195
- **Parque Boa Esperança** – Ecoponto Iguatemi – Rua Francisco de Melo Palheta, esquina com a Rua Morro do Frade



Ecoponto Parque Boa Esperança

Sugesp

- São 12 servidores efetivos lotados na Sugesp,
- Há 03 servidores com cargo em comissão.
- São 02 servidores comissionados.