



PREFEITURA DE SÃO PAULO

**Subprefeitura
CIDADE
TIRADENTES**

Coordenadoria de Governo Local

INTRODUÇÃO

Este relatório apresenta os dados de gestão da Subprefeitura da Cidade Tiradentes, no período de junho à dezembro de 2018, vale lembrar que o Gabinete nos períodos de julho a dezembro totalizou entre reuniões internas e externas, 395 atendimentos.

O documento apresenta informações da CPO (Coordenadoria de Projetos e Obras), CPDU (Coordenadoria de Planejamento e Desenvolvimento Urbano) e CAF (Coordenadoria de Administração e Finanças) e foi instruído pela Coordenadoria de Governo Local de acordo solicitação da **Secretária Municipal de Relações Internacionais** - São Paulo Aberta.

Dados da Região.

Subprefeitura : CIDADE TIRADENTES

| Área (km ²) | População (2010) | Densidade Demográfica (Hab/km ²) |
|-------------------------|------------------|----------------------------------------------|
| 15,00 | 211.501 | 14.100 |

Fonte: IBGE

Breve Histórico.

Cidade Tiradentes é o maior complexo de moradia popular da América Latina, onde vivem cerca de 220 mil habitantes. O desemprego local é de 11,6% - acima do índice da cidade de São Paulo, que é de 10%. De acordo com o IBGE (Instituto Brasileiro de Geografia e Estatística), 56% da população economicamente ativa têm faixa de renda entre 1 e 5 salários mínimos.

Neste distrito da Zona Leste, a COHAB-SP construiu, entre 1975 e 1997, 13 grandes conjuntos habitacionais, que somam 40.180 unidades. O bairro foi planejado como um grande conjunto periférico, do tipo “bairro dormitório”. Além dos conjuntos habitacionais, existe também uma “cidade informal”, formada por favelas e pelos loteamentos habitacionais clandestinos e irregulares, instalados em áreas privadas.

A alta concentração populacional - 14.100 habitantes/km² – é acrescida de uma das maiores taxas de crescimento da cidade e de graves problemas sociais. Essa população contabiliza um total de 52.875 famílias residentes no território abrangido pela respectiva Prefeitura Regional. Desse total, 8.064 famílias estão em situação de alta ou muito alta vulnerabilidade. Por isso que a Prefeitura Regional Cidade Tiradentes tem seus desafios diários para atender, desenvolver e implementar as metas que compõem o Programa de Planos e Metas 2017-2020.



**PREFEITURA DE
SÃO PAULO**
Subprefeitura
**CIDADE
TIRADENTES**



http://geosampa.prefeitura.sp.gov.br/PaginasPublicas/_SBC.aspx

Subprefeitura Cidade Tiradentes
Rua Juá Mirim, S/Nº – Jd. Pedra Branca – CEP: 08472-000
Site: cidadetiradentes.prefeitura.sp.gov.br

1. COORDENADORIA DE PLANEJAMENTO E DESENVOLVIMENTO URBANO .

| |
|-------------------------------------------------|
| CPDU - Dados do segundo semestre de 2018 |
|-------------------------------------------------|

Gabinete do Coordenador:

- Processos analisados, incluindo SEI:
 - Aprox. 450
- Atendimentos ao munícipe:
 - Aprox. 250
- Ocorrências de Defesa Civil atendidas:
 - Aprox.25
- Vistorias de estabilidade de edificações:
 - Aprox.20
- Vistorias de risco geológico:
 - Aprox. 28
- Reuniões relativas ao Uso do Solo, Fiscalização e Planejamento Urbano:
 - Membros do Legislativo Municipal, Estadual e Federal:
 - Aprox.10
 - Secretaria das Prefeituras Regionais:
 - Aprox.10
 - COHAB/CDHU:
 - Aprox.10
 - Polícia Militar, Tribunal de Justiça e GCM/GCM Ambiental:
 - Aprox. 10

Unidade de Cadastro:

- Processos analisados:
 - Aprox. 400
- Atendimentos ao munícipe (Praça):
 - Aprox. 700
- Vistorias de numeração e afins:
Aprox. 150

Unidade de Autos de Infração:

- Processos analisados:
 - Aprox. 35
- Atendimentos ao munícipe (Praça):
 - Aprox. 20

Uso do Solo e Licenciamento:

- Processos analisados:
 - 87
 - Deferidos: 04
 - Indeferidos: 08
 - Em comunique-se: 15
 - Aguardando próximo nível de análise: 60
- Atendimentos ao munícipe (Praça):
 - Aprox. 600
- Ocorrências de Defesa Civil atendidas
 - Aprox.40
- Vistorias de estabilidade de edificações:
 - Aprox. 25

Fiscalização:

- Operações de combate a ambulantes no Terminal Cidade Tiradentes, em conjunto com GCM:
 - 100 dias
- Operação em feira regular com ambulante irregular:
 - Mercadorias ilegais apreendidas:
 - 05 sacos de rafia com mercadorias irregulares;
 - 10 ferramentas de construção utilizadas para tentativa de execução de parcelamento irregular em área livre, em conjunto com GCM/GCM ambiental.
- Apoio à operação Sono Tranquilo:
 - 60 dias
- Desfazimentos em invasões/loteamentos clandestinos:
 - Aprox. 25
- Vistorias realizadas pelos Agentes Vistores:
 - Aprox. 450
- Sanções Administrativas aplicadas:
 - Aprox.70
- Atendimentos ao munícipe (Praça):
 - Aprox. 700
- Ocorrências de Defesa Civil atendidas
 - Aprox. 65
- Vistorias de estabilidade de edificações:
 - Aprox. 45

Dados de CPDU apurados até 18/12/18.

Fonte: COORDENADORIA DE PLANEJAMENTO E DESENVOLVIMENTO URBANO.

Coordenador: Alfredo Francelino Faljana

2 - COORDENADORIA DE PROJETOS E OBRAS (CPO).

Subprefeitura Cidade Tiradentes
Rua Juá Mirim,S/Nº – Jd.Pedra Branca – CEP:08472-000
Site: cidadetiradentes.prefeitura.sp.gov.br

Seguem as informações quanto a produtividade dos últimos 06 (seis) meses das equipes da Supervisão de Limpeza desta CPO.

| CORTE DE MATO | | | PODA E REMOÇÃO DE ÁRVORES | | | | HIDROJATO - LIMPEZA MA MECANIZADA DO SISTEMA DE DRENAGEM | | | | LIMPEZA MANUAL DE CÓRREGOS E CANAIS | | |
|---------------|------------------|-----------------|---------------------------|----------------|--------------|-----------------|----------------------------------------------------------|--------------|--------------|---------------------|-------------------------------------|---------------|---------------------|
| Mês ANO 2018 | Quant. | Unid. De medida | Mês | Serviço | Quant. | Unid. De medida | Mês | Serviço | Quant. | Unid. De medida | Mês | Quant. | Unid. De medida |
| Nov 18 | 237.710 | M2 | Nov 18 | PODA | 195 | Unid | Nov 18 | BL | 973 | Unid | Nov 18 | S/CONTRATO | Metro linear |
| | | | | REMOÇÃO | 16 | Unid | | PV | 15 | Unid | | | |
| | | | | PLANTIO | 0 | Unid | | Ramal | 18 | Metro linear | | | |
| Out 18 | 195.800 | M2 | Out 18 | PODA | 250 | Unid | Out 18 | BL | 797 | Unid | Out 18 | 7.907 | Metro linear |
| | | | | REMOÇÃO | 3 | Unid | | PV | 13 | Unid | | | |
| | | | | PLANTIO | 0 | Unid | | Ramal | 18 | Metro linear | | | |
| Set 18 | 162.330 | M2 | Set 18 | PODA | 98 | Unid | Set 18 | BL | 415 | Unid | Set 18 | 5.871 | Metro linear |
| | | | | REMOÇÃO | 13 | Unid | | PV | 28 | Unid | | | |
| | | | | PLANTIO | 0 | Unid | | Ramal | 361 | Metro linear | | | |
| Ago 18 | 169.210 | M2 | Ago 18 | PODA | 143 | Unid | Ago 18 | BL | 480 | Unid | Ago 18 | 7.908 | Metro linear |
| | | | | REMOÇÃO | 11 | Unid | | PV | 21 | Unid | | | |
| | | | | PLANTIO | 0 | Unid | | Ramal | 129 | Metro linear | | | |
| Jul 18 | 169.380 | M2 | Jul 18 | PODA | 159 | Unid | Jul 18 | BL | 546 | Unid | Jul 18 | 7.748 | Metro linear |
| | | | | REMOÇÃO | 24 | Unid | | PV | 32 | Unid | | | |
| | | | | PLANTIO | 1 | Unid | | Ramal | 132 | Metro linear | | | |
| Jun 18 | 169.380 | M2 | Jun 18 | PODA | 158 | Unid | Jun 18 | BL | 733 | Unid | Jun 18 | 9.569 | Metro linear |
| | | | | REMOÇÃO | 0 | Unid | | PV | 25 | Unid | | | |
| | | | | PLANTIO | 0 | Unid | | Ramal | 23 | Metro linear | | | |
| TOTAL | 1.103.810 | M2 | TOTAL | PODA | 1.003 | Unid | TOTAL | BL | 3.944 | Unid | TOTAL | 39.003 | Metro linear |
| | | | | REMOÇÃO | 67 | Unid | | PV | 134 | Unid | | | |
| | | | | PLANTIO | 1 | Unid | | Ramal | 681 | Metro linear | | | |

Fonte: COORDENADORIA DE PROJETOS E OBRAS.

Coordenador: Ilídio Augusto Lopes

Sistema Eletrônico de Informações – Balanço 2º Semestre.



A Lei de Acesso à Informação (LAI) – Lei Federal 12.527/2011 é regulamentada no município de São Paulo pelo Decreto Municipal 53.623/2012.

Essa legislação regulamente o direito ao acesso às informações produzidas ou em guarda do poder público e estabelece os procedimentos para a efetivação desse direito.

Média Anual Sub_CT.

Total 2ºSemestre - **14 Processos** na Subprefeitura Cidade Tiradentes todos atendidos.

Média Anual no Sistema.

| Ano | Mês | Quantidade |
|------|----------|------------|
| 2018 | JUNHO | 696 |
| 2018 | JULHO | 662 |
| 2018 | AGOSTO | 786 |
| 2018 | SETEMBRO | 743 |
| 2018 | OUTUBRO | 705 |
| 2018 | NOVEMBRO | 558 |
| 2018 | DEZEMBRO | 405 |

Praça de Atendimento - Cidade Tiradentes - Resumo

Tipo de Atendimento

| |
|----------------------------------------------------------------------------|
| Autuação Externa (emissão de guias) de Janeiro á Dezembro - 955 |
| Cartão SUS (cadastramento e emissão) de Janeiro á Dezembro - 124 |
| CCM (Inscrição, Alteração, Cancelamento) de Janeiro á Dezembro - 82 |
| Certidão (Via Web) de Janeiro á Dezembro - de Janeiro á Dezembro - 87 |
| DAMSP Eletrônica (TFE, TFA, ISS, etc) - de Janeiro á Dezembro - 195 |
| Dívida Ativa (IPTU E CCM) de Janeiro á Dezembro - 464 |
| IPTU (2ª via de NL, parcelas, atualização - de Janeiro á Dezembro - 1.482 |
| Outros Serviços que não constam da lista - de Janeiro á Dezembro - 1.800 |
| PPI (consulta, 2ª via de parcelas) de Janeiro á Dezembro - 308 |
| Rebaixamento de Guias (solicitação inicial)- de Janeiro á Dezembro- 6 |
| SAIP (Solicitação de Ampliação de Iluminação) - de Janeiro á Dezembro - 73 |
| Senha Web (desbloqueio, consultas) - de Janeiro á Dezembro - 568 |
| SIGRC (solicitações gerais) - de Janeiro á Dezembro - 600 |
| TID (diversos) - de Janeiro á Dezembro - 11 |

Fonte: Safor.

Mirian Aparecida da Silva - Gerente Praça de Atendimento

Operação Cata-Bagulho 2018 Cidade Tiradentes.



Este programa visa contribuir para a limpeza do Bairro e conscientização dos moradores que realizam descarte irregular de lixo.

Equipes percorrem os 15 setores da Cidade Tiradentes recolhendo entulhos e lixos deixados em locais proibidos.

Observação: Os moradores deverão colocar materiais como restos de madeira, móveis, colchões e ferro à disposição. Não serão recolhidos lixo domiciliar, entulho ou material de jardim e poda, nem resíduos industriais e hospitalares. Para pedir esse tipo de limpeza, o cidadão deve ligar para o 156.

Programação 2º Semestre.

Dias: 11 de Julho

Ruas a serem percorridas:

SETOR 01 - PRESTES MAIA

Ruas a serem percorridas:

Av. Dr Guilherme de Abreu Sodré, Praça Willian Alexandro Dias Vaz, Ruas 47,48,49 e 51, Rua Antonio Coelho Fonseca, Rua Antonio da Silva Herdeiro, Rua Antonio de Benfica, Rua Antônio Fernandes Barros, Rua Antônio Francisco Sarzedo, Rua Antônio Gonçalves Rosa, Rua Antonio José de Araújo, Rua Antônio José da Costa, Rua Barão Antônio Luís de Tefé, Rua Antonio Martins, Rua Antônio Moreira Duarte, Rua Antônio Rodrigues Fulcato, Rua Antônio Souza Calheiros, Rua Arroio Cordeiro, Rua Arroio Dom Marcos, Rua Arroio Fagundes, Rua Arroio Itapororo, Rua Arroio Santa Bárbara, Rua Barra do Prata, Rua Barão Barroso do Amazonas, Rua Cachoeira Carajá, Rua Cachoeira Castanha, Rua Cachoeira Copacabana, Rua Cachoeira da Felicidade, Rua Cachoeira da Pedra, Rua Cachoeira das Abelhas, Rua Cachoeira das Guaribas, Rua Cachoeira do Encanto, Rua Cachoeira do Espírito Santo, Rua Cachoeira do Javari, Rua Cachoeira do Limão, Rua Cachoeira Morena, Rua Cálcio, Rua Barão de Batovi, Rua Barão do Rio Branco, Rua Domingos Moreira Oliveira, Rua Domingos Rodrigues Torres, Rua Elias Alasmar, Rua Padre Ferreira Rocha, Rua Francisco Branco Barros, Rua Francisco da Silva Muniz, Rua Barão Francisco de Aracabi, Rua Francisco Machado Cruz, Rua Frei Gaspar Santa Teresa, Rua Henrique Gomes de Brito, Rua Igarapé da Diana, Rua Igarapé Peixoto, Rua Igarapé Santo Inácio, Rua Igarapé Universo, Rua Inácio Pinto Lima, Rua Jesuíno José Ferreira, Rua João Batista Santeiro, Rua João Domingos Veiga, Rua João Fernandes de Oliveira, Rua João Nepomuceno, Rua Barão Joaquim do Amparo, Rua Jorge do Carmo, Rua José Bernardes Oliveira, Rua Mestre José Caetano, Rua José da Costa Carneiro, Rua Barão José de Aquino, Rua José Francisco Maia, Rua José Francisco Maia, Rua José Pereira Arouca, Rua José Ribeiro de Carvalhais, Rua Machado de Souza, Rua Manuel Alves Jorge, Rua Manuel Dias, Rua Manuel Fonseca Neto, Rua Manuel Francisco de Araújo, Rua Manuel Gonçalves Bragança, Rua Manuel Rodrigues Graça, Rua Frei Manuel Santa Rita, Rua Mar Jônio, Rua Barão Máximo Andaraí, Rua Miguel Gonçalves Oliveira, Rua Barão Monteiro de Tremembé, Rua Particular 2, Rua Peça Pastoral, Rua Pedro Gomes Chaves, Rua Pereira dos Santos, Rua Riacho Boa Esperança, Rua Barão Ribeiro de Taípu, Rua Rio Araguari, Rio Itapemirim, Rua Rodrigo de Belém, Rua Semente do Amor e Rua Tiago Moreira.

SETOR 02 - VILA YOLANDA

Dias: 18/agosto

Ruas a serem percorridas:

Estrada Manuel de Oliveira Ramos, Rua 1 (Jd. Pérola III), Rua 1 (Sítio dos Pereiras), Rua 15, Rua 2B (Dom Angélico), Rua 2 (Jd. Pérola III), Rua Ademar Ferreira de Carvalho, Rua Alphonse Joailler, Rua Anders Meceni,

Rua André Régio, Rua Antenor Domingues, Rua Antonio Salvador, Rua Arne Ragnar Enge, Rua Belarmino Alves, Rua Cachoeira das Sete ilhas, Rua Cachoeira de São Domingos, Rua Cláudio Leguine, Rua Coutinho e Melo, Rua Estado do Espírito Santo, Rua Estado do Paraná, Rua Estado do Mato Grosso, Rua Faustino Ranieri, Rua Francisco Ribalta, Rua Gildo Lopes, Rua Gregório Bogossian, Rua Hugo Della Santa, Rua Jacques Kurdibachian, Rua Dr. Luís Branco Ribeiro, Rua Dom Luís de Villa Flor, Rua Maria Bogossian, Rua Nestor Ferreira da Rocha, Rua São Domingos, Rua Sonata ao Luar, Rua Barão Teixeira de Camargo, Rua União, Rua 3 (Loteamento Sítio dos Pereiras), Rua 3 (Jd. Pérola III), Rua 4 (Jd. Pérola III), Rua 7 (Loteamento Sítio dos Pereiras), Rua Inácio Monteiro.

SETOR 03 - IGUATEMI

Dias: 25/agosto

Ruas a serem percorridas:

Av. "A", Av. 24 de Agosto, Av. Henriqueta Noquez Brieba, Av. Paulo Gracindo, Rua "B", Rua "D", Rua Abgvar Damasceno Bastos, Rua Antonio Gilberto Porfírio (Agepê), Rua Cartola, Rua Cascatinha, Rua Casinha Pequeninina, Rua Célia Helena, Rua Chuvas de Verão, Rua Coração da Cidade, Rua Coração Sertanejo, Rua Cordas de Aço, Rua da Construção, Rua Doce Vitória, Rua dos Canteiros, Rua Eva, Rua Feitio de Oração, Rua Floresta Amazônica, Rua Francisco Cardoso Junior, Rua Gabriel Abreu, Rua Henrique Adamus, Rua Indira Ghandi, Rua Irani Bastos Malta, Rua Ivon Curi, Rua João Batista Besardo, Rua João Batista do Valle, Rua Joaquim de Sá, Rua Jofre Soares, Rua José Elói, Rua José Inácio Gomes, Rua Luiz Antônio de Pádua Vieira Costa, Rua Luiz Carlos Arutin, Rua Luiz Mateus, Rua Luta Feminina, Rua Pancho Villa, Rua Pedro Geraldo Vietri, Rua Renato Russo, Rua Sebastião de Andrade, Rua Sylvio de Lima Gonçalves Pereira, Rua Taiguara Chalar da Silva, Rua Válder D'Ávila, Rua Vamos À Luta.

SETOR 04 - FERROVIÁRIOS

Dias: 01/setembro

Ruas a serem percorridas:

Rua Achile Stefani, Rua Aldo Lombardi, Rua Alcebiádes Bertolotti, Rua Antonio Cordon Filho, Rua Antonio Lucas, Rua Augusto Altro, Rua Barão de Brito Guerra, Rua Bernardino Luini, Rua Bretanha, Av. dos Metalúrgicos, Rua Cardeal Villot, Rua Carlos Delocco, Rua Carlos Dias, Rua Carlos Laino Júnior, Rua Cyrillo da Silva Pinto, Rua Diamantino Augusto, Rua do Basalto, Rua do Canto da Bailarina, Rua dos Têxteis, Rua Edmundo Orioli, Rua Eduardo Moreira, Rua Enrico Burzarcchiello, Rua Ernesto Ciumei, Rua Felipe Gil, Rua Fernando Bondad, Rua Fernando Ganga, Rua Francisco Pawlik, Rua Gastão Valentim Antunes, Rua Giulio Sorelli, Rua Gonçalves Nina, Rua Guilherme Todaro, Rua João da Costa Pimenta, Rua José Franco Passos, Rua José Martinez, Rua José Ribeiro, Rua Júlio Guzzo, Rua Lourenço Benacci, Rua Manuel Dias, Rua Manuel Moscoso, Rua Manuel Perdigão, Rua Manuel Rios, Rua Maria Lopes, Rua Mário Rodrigues Vinhais, Rua Mário Sobral, Rua Milton Vargas da Silva, Rua Neno Vasco, Rua Palmiro Grassini, Rua Pascoal Martinez, Rua Paulo Badi, Rua Rafael Registro, Rua Salvador Gilardi, Rua Silvério Fontes, Rua Soter de Araújo, Rua Teresa Maria Carini, Rua Ulisses Barrilli.

SETOR 05 - SANTA ETELVINA/NASCER DO SOL

Dias: 08/setembro

Ruas a serem percorridas:

Ruas: Cereja do Rio Grande, Igarapé da Missão, Rua da Ema, Igarapé das Estradas, Rua da Onça, Rua Igarapé do Frade, Rua da Visão, Rua Igarapé do Índio, Rua do Ar, Rua Igarapé do Jabuti, Rua do Carinho, Rua Igarapé Laranja, Rua do Musgo, Rua Juca, Rua do Pensamento, Rua Lobo Guará, Rua do Suspiro, Rua Mexerica, Rua Dom Marcos Barbosa, Rua Mico Leão Dourado, Rua Dona Eloá do Valle Quadros, Rua Nascer do Sol, Rua dos Cogumelos, Rua Senador Nelson Carneiro, Rua Edson Danilo Dotto, Rua Pau Formiga, Rua Estrelizia, Rua Pau Jacaré, Rua Fruta Pão, Rua Sálvia, Rua Seriguela, Rua Abelheira, Rua Helicônia, Rua Acerola, Rua Igarapé Água Azul, Rua Baleia, Rua Igarapé Braço Forte, Rua Brício de Abreu e Rua Igarapé Cajueiro.

SETOR 06 - GRÁFICOS

Dias:15/setembro

Ruas a serem percorridas:

Ruas: Antonio Araújo, Antonio Giannullo, Antonio Rodrigues da Silva, Antonio Venosa, Flúor, Dom Luís de Caldas, Elvita Boni, Ettore Tommasini, Francisco José Viana, Francisco Saracini, Gigi Damiani, Giovanni Marengo, Grimualdo, Inácio Raimondi, João Porta, Jorge Fernandes de Oliveira, José Amato, José de Ribeira, José Sanches Duran, José Sarmento Marques, Lauro Porta, Orestes Venturini, Paulo Biocati e Salvador de Luttis.

**PREFEITURA DE
SÃO PAULO**
Subprefeitura
**CIDADE
TIRADENTES**

OPERAÇÃO CATA-BAGULHO

2018



**Sábado (27/10), a partir das 7h,
no Setor - Sítio Conceição**

Ruas a serem percorridas:
Rua Artur Franco, Rua Cachoeira das Garças, Rua Canção da Indiazinha, Rua Conjunto Sítio Conceição, Rua das Nascentes, Rua das Constelação, Rua do Pai Nosso, Rua Doce Coração, Rua dos Pensamentos Poéticos, Rua Igarapé Natal, Rua Inácio Monteiro, Rua Plutão, Rua Joaquim Amaral, Rua Lauro, Rua Marte, Rua Meu Destino, Rua Netuno, Rua Nova Guaianazes, Rua Pequeno Romance, Rua Quinta Sinfonia, Rua Reizado do Cavalo Marinho, Rua Saturno, Rua Sonata do Adeus, Rua Velho Tema, Rua Victor Orban, Rua Wilma Flor, Rua Wilson F.S. Carvalho, Travessa Madeira de Cheiro, Rua Inácio Monteiro.

SETOR 07 - BARRO BRANCO

Dias: 22/setembro

Ruas a serem percorridas:

Rua 10, Rua Alfonso Asturaro, Andréas Clamer, Rua Antonio Carlos Míngues, Rua Cachoeira da Boa Esperança, Rua Cachoeira da Sete Quedas, Rua Cachoeira da Sorte, Rua Cachoeira do Campo Grande, Rua Cachoeira do Resplendor, Rua Cachoeira do Sol, Rua Cachoeira Duas Araras, Rua Cachoeira Idalina, Rua Cachoeira Monte Alto, Rua Cachoeira 7 de Setembro, Rua: Cachoeira Três Ilhas, entre outras.

SETOR 08 - INÁCIO MONTEIRO

Dias: 24/fevereiro - 16/junho - 29/setembro

Ruas a serem percorridas:

Rua Arroio Antunes, Rua Arroio Cordeiro, Rua Arroio Dom Marcos, Rua Arroio Pinheiro, Rua Arroio Piarjuí, Rua Arroio Poranduba, Rua Arroio Santa Fé, Rua Arroio Santo Antonio, Rua Arroio Tamanduá, Rua Cachoeira Acarirema, Rua Cachoeira Aurora, Rua Cachoeira Camaleão, Rua Cachoeira das Jangadas, Rua Cachoeira do Bonfim, Rua Cachoeira do Javari, Rua Cachoeira Jaciquara, Rua Cachoeira do Limão, Rua Cachoeira Maçaranduba, Rua Cachoeira Morena, Rua do Cobre, Rua Fermin Alvarez, Rua Igarapé da Bela Aurora, Rua Igarapé da Idéia, Rua Igarapé Fatura, Rua Igarapé Guará, Rua Igarapé Palmeira, Rua Igarapé Santa Cruz, Rua Igarapé Santo Inácio, Rua Igarapé Torre da Lua, Rua Regresso Feliz, Rua Inácio Monteiro (parte pertencente ao Conj. Inácio Monteiro), Rua Vitalina Maria de Jesus Schalch, Viela 1, Rua Cachoeira Morena, Rua Arroio Umbú, Rua Cachoeira Quatá, Rua Igarapé Serra Encantada.

SETOR 09 - PÉROLA / VITÓRIA / TRÊS PODERES

Dias: 03/março - 23/junho - 06/outubro

Ruas a serem percorridas:

Rua Amapá, Rua Amazonas, Rua Atalaia, Rua Bahia, Rua Belém, Rua Belo Horizonte, Rua Cachoeirinha, Rua das Dálias, Rua das Margaridas, Rua das Palmeiras, Rua das Rosas, Rua dos Lírios, Rua Jurema, Rua Lageado, Rua Piauí, Rua Porangaba, Rua São Caetano, Rua Umarama, Rua Valdomiro Felipe, Ruas: de 1 até 11 (Jd. Peróla), Travessa Cachoeira de Paulo Afonso, Rua Inácio Monteiro.

SETOR 10 - PROFETA JEREMIAS

Dias:13/outubro

Ruas a serem percorridas:

Av. dos Metalúrgicos, Av. Leandro, Praça Polinice Matei, Rua 41-C, Rua Afonso Contieri, Rua Alberto Villanis, Rua Alessandro Cerchiali, Rua Antonio Cinati, Rua Antonio Mielli, Rua Antonio Vieira Costa, Rua Augusto Marreiros, Rua Corolâmpio Trillas, Rua Edgar Leuenfroth, Rua Eduardo Vassimon, Rua Fernando Frejeiro, Rua

Francisco Múrcia, Rua Giacomo Fuoca, Rua Humberto Teixeira, Rua João Badue, Rua João Mateus, Rua José de Araújo Plácido, Rua José Pinto, Rua Julio Hugo Biocati, Rua Luis Bordese, Rua Luis Ferreira, Rua Luis Veronezi, Rua Manoel Campos, Rua Mauro de Almeida, Rua Mestre Rufino, Rua Olegário Victor, Rua Paulo Cruz, Rua Pedro Iovine, Rua Pres. Oscar Benavides, Rua Primo Arcari, Rua Profeta Jeremias, Rua Rei Davi, Rua René Toledo, Rua Serafim Pereira, Rua Sétimo Ranieri, Rua Severino Souto Maior, Rua Tibério Frontini,

Rua Visconde de Mayrink, Travessa Mendes Franco.

SETOR 11 - CASTRO ALVES

Dias: 20/outubro

Ruas a serem percorridas:

Trav. 1 até 4, Trav. Cláudio Bonifazi, Mar de Bafim, Rua 1 até 3, Ruas: Apreciando a Cidade, Areia da Ampulheta, Ave da Prata, Bandeira do Divino, Barqueiro de Vela, Brasil Nativo, Cabocla da Lua Nova, Cadernos de viagem, Caminhos de Minas, Canção do Sonho Bom, Capitão da Meia Noite, Cavaleiro de Jorge, Cigarro de Palha, Comitiva Esperança, Coração de Maçã, Cristais do Tempo, Estrela Natureza, Fogo Caipira, Grito de Alegria, Lua Cirandeira, Meu Pequeno Cachoeiro, Milagre dos Peixes, Prof. Arquiteto Chaves, Sara Kubitschek, Dança das Luzes, Dez Mil Dias, Doce de Cajá, Doze Anjos, Espelho da Águas, Estrada do Sol, Manoel Oliveira Ramos, Mario Ferraz de Souza, Ruas 1 até 8 e Conto de Areia.

SETOR 12 - SÍTIO CONCEIÇÃO

Dias: 27/outubro

Ruas a serem percorridas:

Rua Artur Franco, Rua Cachoeira das Garças, Rua Canção da Indiazinha, Rua Conjunto Sítio Conceição, Rua das Nascentes, Rua das Constelação, Rua do Pai Nosso, Rua Doce Coração, Rua dos Pensamentos Poéticos, Rua Igarapé Natal, Rua Inácio Monteiro, Rua Plutão, Rua Joaquim Amaral, Rua Lauro, Rua Marte, Rua Meu Destino, Rua Netuno, Rua Nova Guaianazes, Rua Pequeno Romance, Rua Quinta Sinfonia, Rua Reizado do Cavalo Marinho, Rua Saturno, Rua Sonata do Adeus, Rua Velho Tema, Rua Victor Orban, Rua Wilma Flor, Rua Wilson F.S. Carvalho, Travessa Madeira de Cheiro, Rua Inácio Monteiro.

SETOR 13 - METALÚRGICOS

Dias: 03/novembro

Ruas a serem percorridas:

Av. dos Metalúrgicos, Rua Rodolfo Felipe, Av. Naylor de Oliveira, Rua Andréia Paccini, Rua Antonio Urbani, Rua Aquitânia, Rua Arnaldo Bonaventura, Rua Arthur Kennedy, Rua Artur da Cunha, Rua Augusto Blon, Rua Barão Barros de Tatuí, Rua dos Têxteis, Rua Ernestina Lesina, Rua Ernesto Cerreti, Rua Ernesto Gould, Rua Fiorentino de Carvalho, Rua Frei Aníbal de Gênova, Rua Gismundo Ferrari, Rua Jorge Riguetti, Rua Orieste Ristori, Rua Paulo Menkitz, Rua Remo Forli, Rua Rodolfo Felipe, Rua Santa Adelaide, Rua Santa Etelvina, Rua Santa Maria de Trastevere, Rua Santo Rizzo, Rua São Valfredo, Rua Sebastião Batista e Rua Valdemar Ferreira da Silva.

**PREFEITURA DE
SÃO PAULO**
Prefeitura Regional
**CIDADE
TIRADENTES**

OPERAÇÃO CATA-BAGULHO

2018



**Sábado (06/10), a partir das 7h, no Setor -
Pérola/Vitória/Três Poderes**

Ruas a serem percorridas:
Rua Amapá, Rua Amazonas, Rua Atalaia, Rua Bahia, Rua Belém, Rua Belo Horizonte, Rua Cachoeirinha, Rua das Dálias, Rua das Margaridas, Rua das Palmeiras, Rua das Rosas, Rua dos Lírios, Rua Jurema, Rua Lageado, Rua Piauí, Rua Porangaba, Rua São Caetano, Rua Umuarama, Rua Valdomiro Felipe, Ruas: de 1 até 11 (Jd. Peróla), Travessa Cachoeira de Paulo Afonso, Rua Inácio Monteiro.

SETOR 14 - SETOR G

Dias: 10/novembro

Ruas a serem percorridas:

Rua 7 G, Rua Alfonso Silva, Rua Almeida Araújo, Rua Alves Domingos Rego, Rua Apóstolo André, Rua Apóstolo Bartolomeu, Rua Apóstolo Felipe, Rua Apóstolo João, Rua Apóstolo Judas Tadeu, Rua Apóstolo Mateus, Rua Apóstolo Simão Cananeu, Rua Apóstolo Tiago Maior, Rua: Apóstolo Tiago Menor, Rua Apóstolo Tomé, Rua Bartolino de Pádua, Rua Cristiano Lobe, Rua Catar, Rua Dakota do Sul, Rua Dante Alderigo, Rua Dinah Gonçalves Brandão, Rua Domenico Allegri, Rua dos Têxteis, Rua Doze Apóstolos, Rua Eduardo Sanches, Rua Eng. Carlo Grazia, Rua Episódio Musical, Rua Ermelino Leão, Rua Eulália Freitas, Rua José Francisco Brandão, Rua José Romeiro, Rua Juan Andres, Rua Miguel João de Castro, Rua Moisés de Corena, Rua Olímpia Montani,

Rua Oliveira Roma, Rua Paulo Price, Rua Vagner Monzoli, Rua Várzea Nova, Rua Vitorino Azevedo, Rua Moreira Salles, Rua Otávio Rangel, Rua Umberto Bárbaro, Viela CP 1 G.

SETOR 15 - SOUZA RAMOS

Dias: 17/novembro

Ruas a serem percorridas:

Estrada Santo Inácio, Estrada São Tiago, Rua Arroio Arapongas, Rua Arroio do Pontão, Rua Arroio Itapevi, Rua Arroio Pesqueiro, Rua Arroio Sarandi, Rua Arroio Triunfo, Rua Barão Carvalho do Amparo, Rua Barão Diniz de Samuel, Rua Circular, Rua Felisberto Laurêncio, Rua Giuseppe Landi, Rua Ismael Cardona, Rua João Batista Bordon, Rua José Padilha, Rua Luis Aristides, Rua Márcio Beck Machado, Rua Maria Elisa Lacerda, Rua Pedro Anastácio, Rua Raimundo Maciel Soares, Rua Sebastião Monteiro Vide, Rua Vicente Pontes de Oliveira, Rua Antonio Rasca, Rua Artur Beirute, Travessa Acena de Castro, Travessa Domênico Tritto, Travessa Elizabeth Seguin.

Total Percorrido: 15 Setores





GARANTIR_A_ZELADORIA_DO_BAIRRO_É_NOSSA_OBRIGAÇÃO

Zeladoria nas ruas da Cidade Tiradentes SP





Limpeza e Zeladoria nos pontos de ônibus

Serviços de Zeladoria – Avenida dos Têxteis



Ações em Parceria Sebrae Móvel em parceria com os Empreendedores do Bairro.

O Serviço Brasileiro de Apoio às Micro e Pequenas Empresas (Sebrae), está com uma unidade móvel no Rua Jua Mirim, no estacionamento da Subprefeitura - Cidade Tiradentes até o dia 14/11.

É possível realizar a gestão do seu negócio, consultoria, orientação ao crédito entre outros serviços.

Você munípe que pensa em abrir um comércio, ou já tem, faça a sua consultoria e ajude a melhorar seu negócio.



CONVOCAÇÃO

O coordenador do Conselho Participativo Municipal da Subprefeitura Cidade Tiradentes, Sr. Manoel Barbosa da Cruz Filho, convoca os Conselheiros para reunião ordinária, aberta ao público, a realizar-se no auditório da Subprefeitura Cidade Tiradentes, sita à Rua Juá Mirim, s/nº - Jardim Pedra Branca - SP, no dia 29 de outubro de 2018 às 19 horas.

Pauta: - Diálogo Aberto para apresentar o referido Relatório de Obras e Ações.



Revitalização em áreas de descarte irregular de entulho – Pontos Viciados



Revitalização, calçamento e adornos com recicláveis e plantio de árvores na Rua Wilson Fernandes no setor Sítio Conceição



Natal iluminado na CT

- Parceria com empresas do bairro faz o Natal da CT mais feliz
- Árvore de Natal com armação de 6m de altura, trenó e renas inaugurada na Praça D. Graça, na Av. dos Metalúrgicos



Convocamos a todos os munícipes a comparecerem no dia 07.11.2018 na Rua Juá Mirim S/N , para realização da Audiência Pública do Plano de Segurança Viária do Município de São Paulo - Cidade Tiradentes SP.



Plano de Segurança Viária

 **VIDA SEGURA**

**Venha participar da elaboração de
propostas para melhorar a
segurança viária em nossa cidade**

Dia 7 de novembro às 19h

Subprefeitura Cidade Tiradentes

Rua Juá Mirim S/N

Chácara Santa Etelvina



**PREFEITURA DE
SÃO PAULO**

‘Operação Sono Tranquilo’ diminui com fluxos em Cidade Tiradentes

Força tarefa entre PM, GCM, CET e regional tem balanço positivo nos últimos três meses.

Essas ações da ‘Operação Sono Tranquilo’, acompanhada de perto pelo prefeito regional, Oziel de Souza, em parceria com PM, GCM, CET, Psiu e fiscalização da regional.



Operação Sono Tranquilo.

Inauguração de Obras e Novas Instalações

Nascer do Sol inaugurou Unidade Básica de Saúde

Moderna e equipada, a UBS é referência em pré natal de alto risco, colposcopia e hanseníase.

Com a presença do prefeito Bruno Covas e secretário municipal da Saúde Edson Aparecido, as irmãs Monique Bourget e Rosane Ghedin, da Organização Social – APS Santa Marcelina, foi entregue a mais nova Unidade Básica de Saúde (UBS Nascer do Sol), localizado na Rua Senador Nelson Carneiro – 617, na Cidade Tiradentes.

Cerca de 30 mil pessoas da área de abrangência da UBS contarão com atendimento de 15 clínicos, cinco ginecologistas, sete pediatras, oito dentistas, um obstetra para pré-natal de alto risco, cinco enfermeiros, 20 auxiliares de enfermagem, dois assistentes sociais, entre outros profissionais de saúde e administrativos.

“Teremos o maior número de profissionais médicos, psicólogos, terapeutas ocupacionais, fisioterapeutas, e atenderemos uma grande demanda da região com sala para vacinas e exames de papanicolau”, explicou o supervisor técnico de Saúde, Wagner Gonçalves.

Em uma área de 1.058m² o prédio oferece salas com acessibilidade e elevador para a população que contará com atividades de prevenção para doenças, como: hipertensão, diabetes, planejamento familiar e interação com a comunidade na promoção de caminhadas, alongamentos e palestras educativas em apoio às creches e escolas.

“É um dia de gratidão para a comunidade, pela conquista de um espaço que passa do vazio assistencial para a prestação de serviço. A Santa Marcelina estará sempre aberta às parcerias públicas com missão de assistir e prestar serviços à população”, discursou Rosane Ghedin – diretora-presidente da Atenção Primária à Saúde – APS Santa Marcelina.



UBS NASCER DO SOL

Projetos por Emenda Parlamentar

- ✓ Adequação de Campo de Futebol , Sala Multiuso e Playground na Futura Arena Buracão .
- ✓ Reforço da Iluminação com Instalação de Lâmpadas LED no Campo do Morro do Urubu, Rua Nascer do Sol Cidade Tiradentes.
- ✓ .Custeio, Reforma e Manutenção de Equipamentos Públicos na Região de Cidade Tiradentes.
- ✓ Construção de Sala Multiuso na Rua Igarapé Água Azul, Altura do número 642, Cidade Tiradentes
- ✓ Execução de uma Praça de Convivência em Local Destinado a Recreação e Lazer Localizado entre as Ruas Igarapé Água Azul e Nascer do Sol - Distrito de Cidade Tiradentes.
- ✓ Instalação de Grama Sintética no Campo Society - Rua Eduardo Vassimon, s/n - Cidade Tiradentes.
- ✓ Reforma no Campo Society CDC PORTUGUESA 88 - Rua Francisco José Viana, s/n-CIDADE TIRADENTES.
- ✓ Reforma da Praça e Instalação de Playgroud e Aparelhos para Academia ao Ar Livre para Melhor Idade – Rua Edmundo Orioli com Travessa Antonio Lucas.

Instalação de Grama Sintética – CAMPO BURACÃO









Eventos Esportivos e Novas Instalações Esportivas.

Circuito de Festival de Campo – CAMPO ANDRÉ VITAL 28/10/2018



Circuito de Festival de Campo – CAMPO COUTINHO MELO 11/11/2018 & CDC Nova Era.



FINAL JOGOS DA CIDADE – CAMPEÃO – LADERÃO F.C – CAMPO CDC CIDADE TIRADENTES





CULTURA_CIDADE_TIRADENTES

Carnaval_2019

Já iniciaram as reuniões para o Carnaval Cidade Tiradentes 2019 as inscrições já foram realizadas.

Desejamos a todos um excelente evento de carnaval.

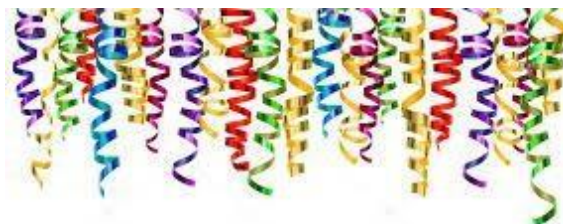

Balanco dos Pontos de Leitura na Cidade Tiradentes.

PONTOS DE LEITURA

ANDRÉ VITAL

PQ. DO RODEIO

JUCELINO KUBITSCHEK

| | | | |
|---------------------|-------|-----|-----|
| FREQ. TOTAL | 1.107 | 573 | 642 |
| FEM. | 334 | 291 | 157 |
| MASC. | 682 | 249 | 385 |
| NÃO DECLARADO | 91 | 33 | 74 |
| ECOLARIDADE | | | |
| FUNDAMENTAL | 473 | 316 | 117 |
| MÉDIO | 420 | 149 | 116 |
| SUPERIOR | 64 | 37 | 84 |
| NÃO DECLARADO | 148 | 74 | 325 |
| FAIXA ETÁRIA | | | |
| 00 A 06 | 45 | 57 | 12 |
| 07 A 14 | 273 | 236 | 170 |
| 15 A 17 | 80 | 93 | 28 |
| 18 A 29 | 83 | 77 | 78 |
| 30 A 59 | 292 | 80 | 110 |
| 60 OU + | 185 | 11 | 43 |
| NÃO DECLARADO | 149 | 29 | 202 |
| COR/RAÇA | | | |
| AMARELA | 20 | 10 | 03 |
| BRANCA | 365 | 195 | 134 |
| INDÍGENA | 27 | 15 | 20 |
| COR/RAÇA PARDA | 301 | 211 | 156 |
| COR/RAÇA PRETA | 294 | 44 | 66 |
| NÃO DECLARADO | 96 | 95 | 253 |
| DEFICIÊNCIA | | | |
| VISUAL | 02 | 01 | 01 |
| AUDITIVA | 00 | 00 | 01 |
| MOTORA | 01 | 00 | 01 |
| INTELECTUAL | 01 | 00 | 01 |

Fonte : REMA

Supervisor de Cultura Marcio Augusto

Agente de Apoio Edna Gomes da Silva e Agentes de Apoio dos Pontos de Leitura.

Cultura em Parceria Cidade Tiradentes.



FABRÍCAS DE CULTURA

CIDADE TIRADENTES

GOVERNO DO ESTADO SÃO PAULO
Secretaria da Cultura

APRESENTAÇÕES:

Mikey Walker

Eyes of Beholder

Maria Izabel

Carol Samitria

SP CULTURA NA RUA

**03 DE NOVEMBRO
DAS 13H ÀS 17H**

A SECRETARIA DA CULTURA DO ESTADO DE SÃO PAULO, EM PARCERIA COM AGENTES CULTURAIS DA SOCIEDADE, CONVIDA A TODOS PARA PRESTIGIAR OS ARTISTAS ATRAVÉS DA AÇÃO "SP CULTURA NA RUA".

LOCAL DO EVENTO
PRAÇA MARIA DA GRAÇA DOS REIS S/N
[AO LADO DO TERMINAL NOVO CIDADE TIRADENTES]

SAIBA MAIS EM:
WWW.FACEBOOK.COM/SPCULTURANARUA/



Mapas de Serviços Públicos Governamental/ Municipal.

Mapa de Espaços Culturais na Cidade Tiradentes.

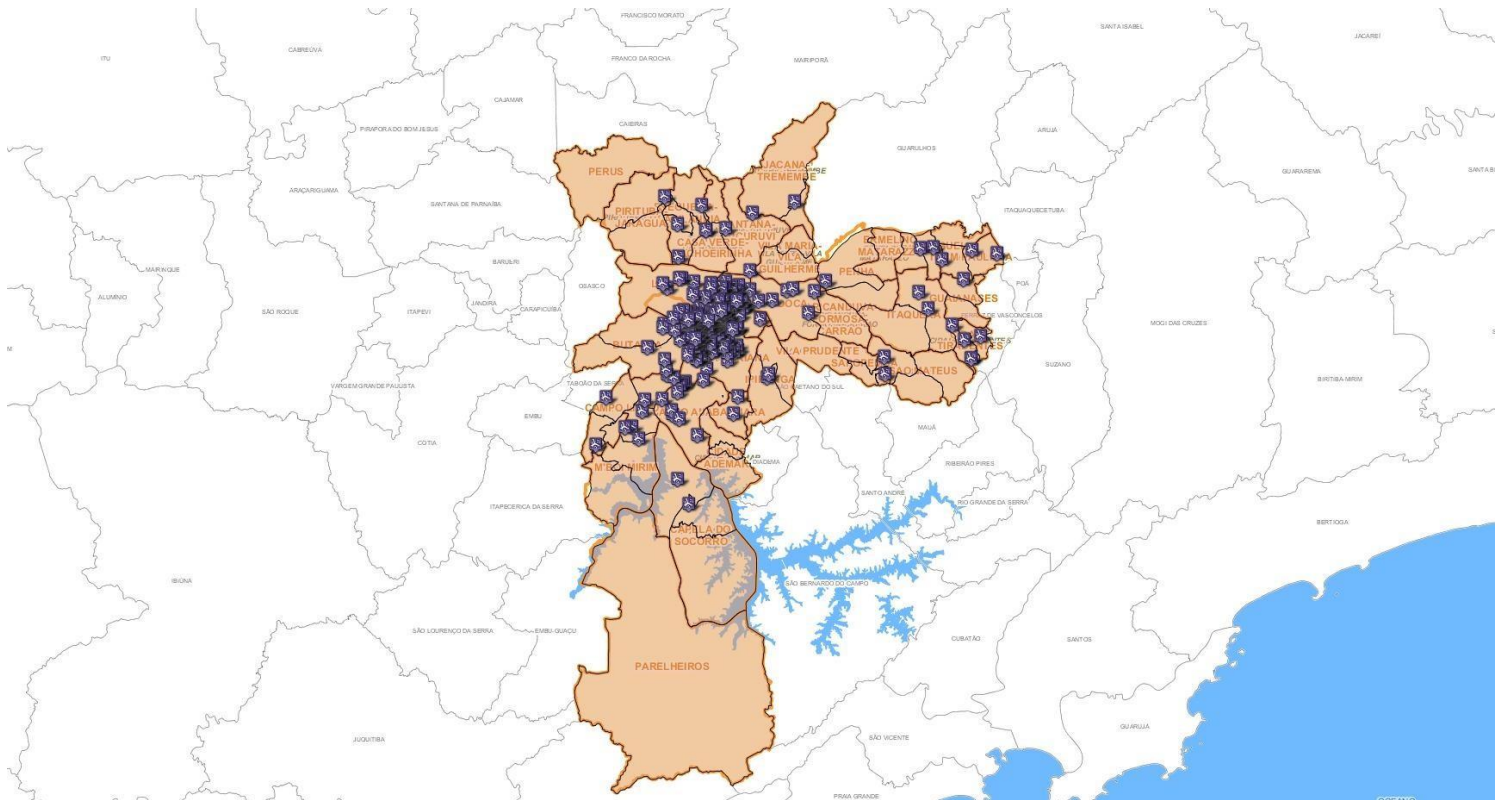

http://geosampa.prefeitura.sp.gov.br/PaginasPublicas/_SBC.aspx

✓ **CENTRO DE FORMAÇÃO CULTURAL CIDADE TIRADENTES**

Site: [Site: http://cfccidadetiradentes.wix.com/cfctt](http://cfccidadetiradentes.wix.com/cfctt)

✓ **FÁBRICA DE CULTURA CIDADE TIRADENTES – Sec.Est.da Cultura.**

Site: [Site: http://www.fabricadecultura.org.br/cidadetiradentes/](http://www.fabricadecultura.org.br/cidadetiradentes/)

Mapa de Teatro/Cinema e Shows

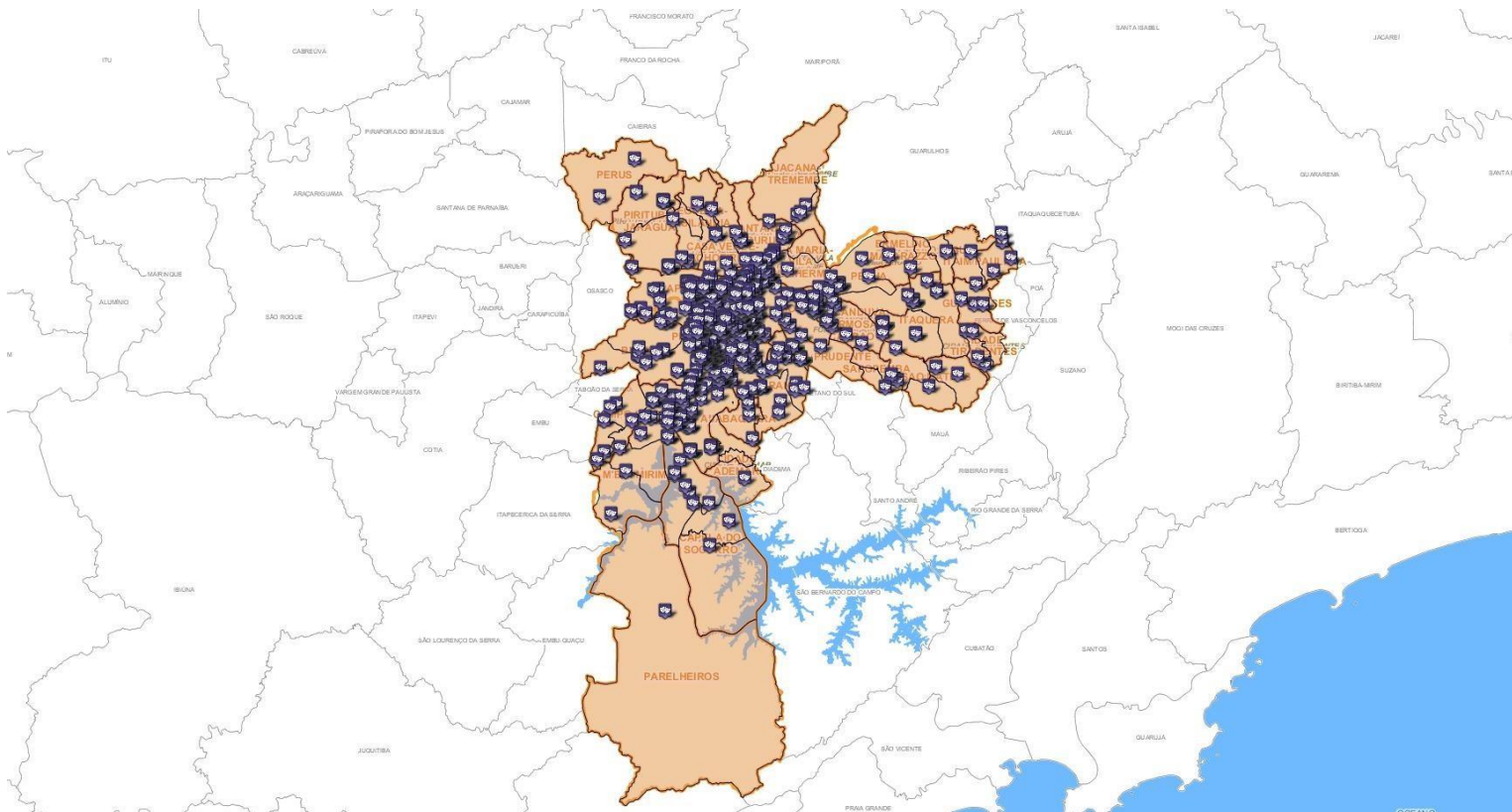

http://geosampa.prefeitura.sp.gov.br/PaginasPublicas/_SBC.aspx

Circuito Spcine Tiradentes

Endereço: R. Inácio Monteiro, 6900 - Conj. Hab. Sitio Conceicao, São Paulo - SP, 08490-000.

Casa de Cultura Cidade Tiradentes

Endereço Av. Naylor de Oliveira, 150 - Cidade Tiradentes, São Paulo - SP

Mapa de Educação - CEU

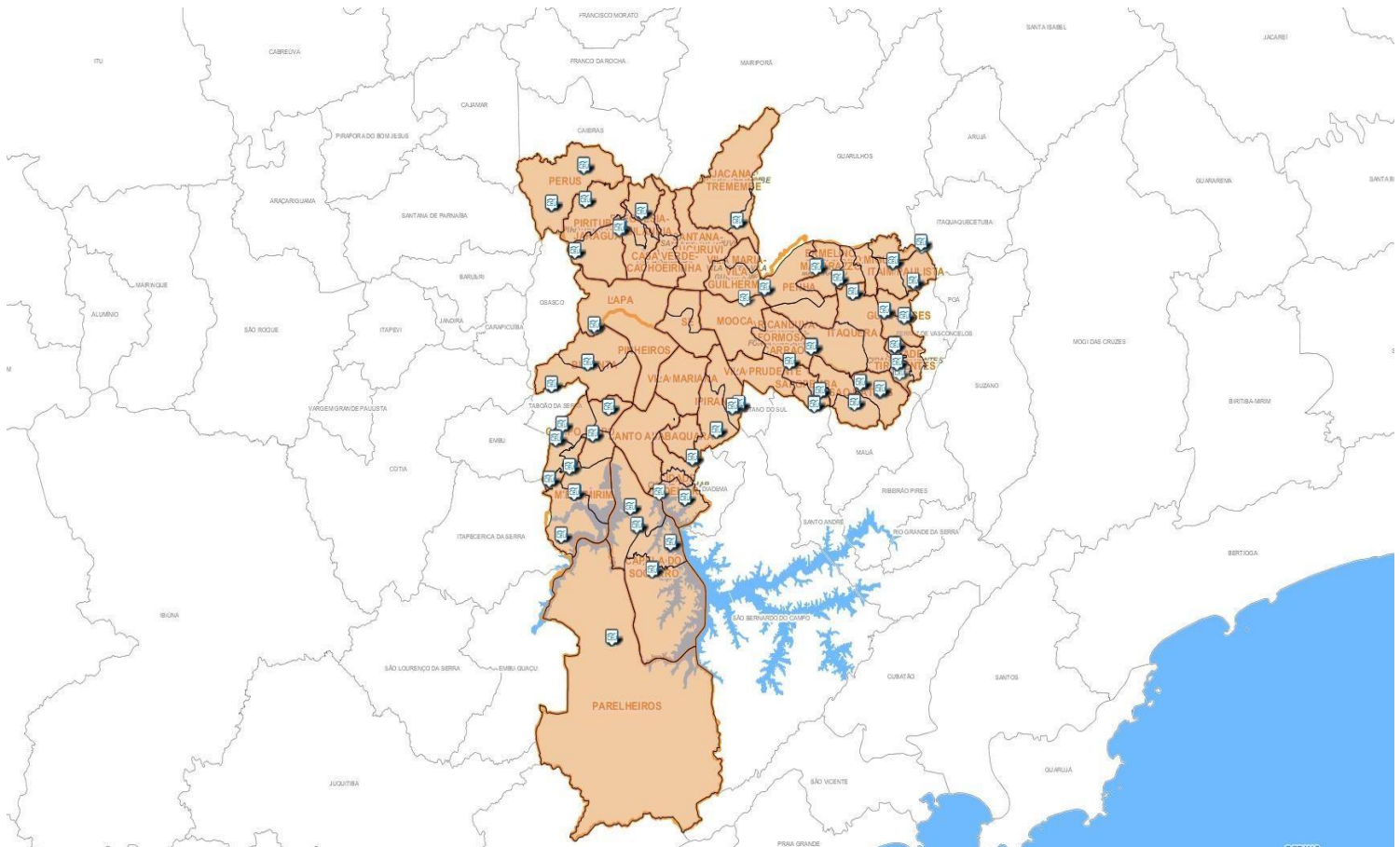

http://geosampa.prefeitura.sp.gov.br/PaginasPublicas/_SBC.aspx

- ✓ **CEU ÁGUA AZUL** :Endereço : Avenida Dos Metalúrgicos, 1262 - Cidade Tiradentes - São Paulo - SP
- ✓ **CEU Inácio Monteiro** : Endereço: **Rua Barão Barroso Do Amazonas, s/n –**
Conjunto Habitacional Inácio Monteiro - São Paulo - SP

Mapa de Ensino Técnico

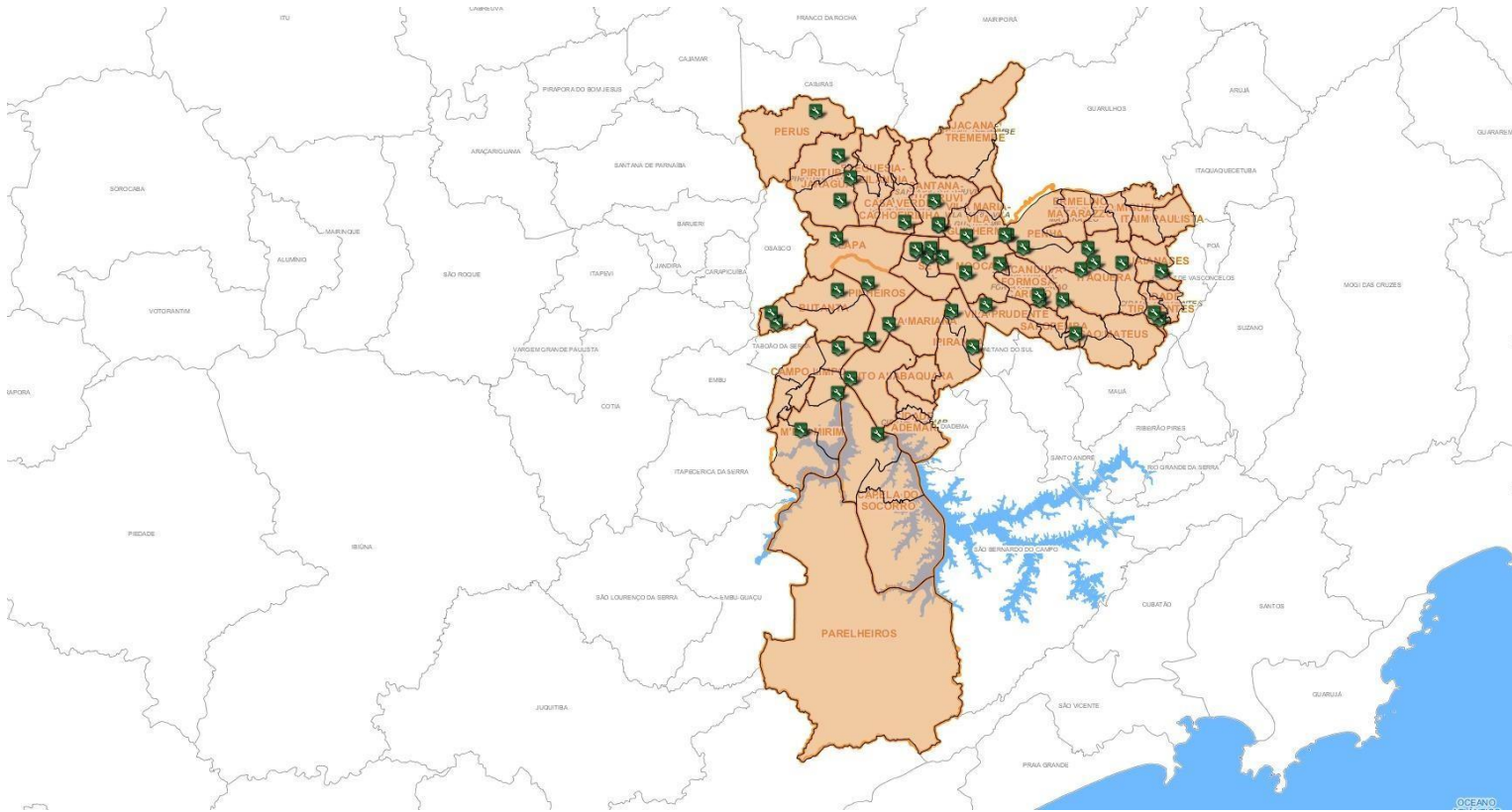

http://geosampa.prefeitura.sp.gov.br/PaginasPublicas/_SBC.aspx

Escola Municipal de Educação Profissional e Saúde Pública Professor Makiguti

Endereço: Av. dos Metalúrgicos, 1945 - Cidade Tiradentes, São Paulo - SP, 08471-000

Etec Cidade Tiradentes

Endereço: Rua Igarapé Água Azul, 70 - Conj. Hab. Santa Etelvina II, São Paulo - SP, 08485-310

Mapa de Ambulatório Especializado e Práticas Integrativas.

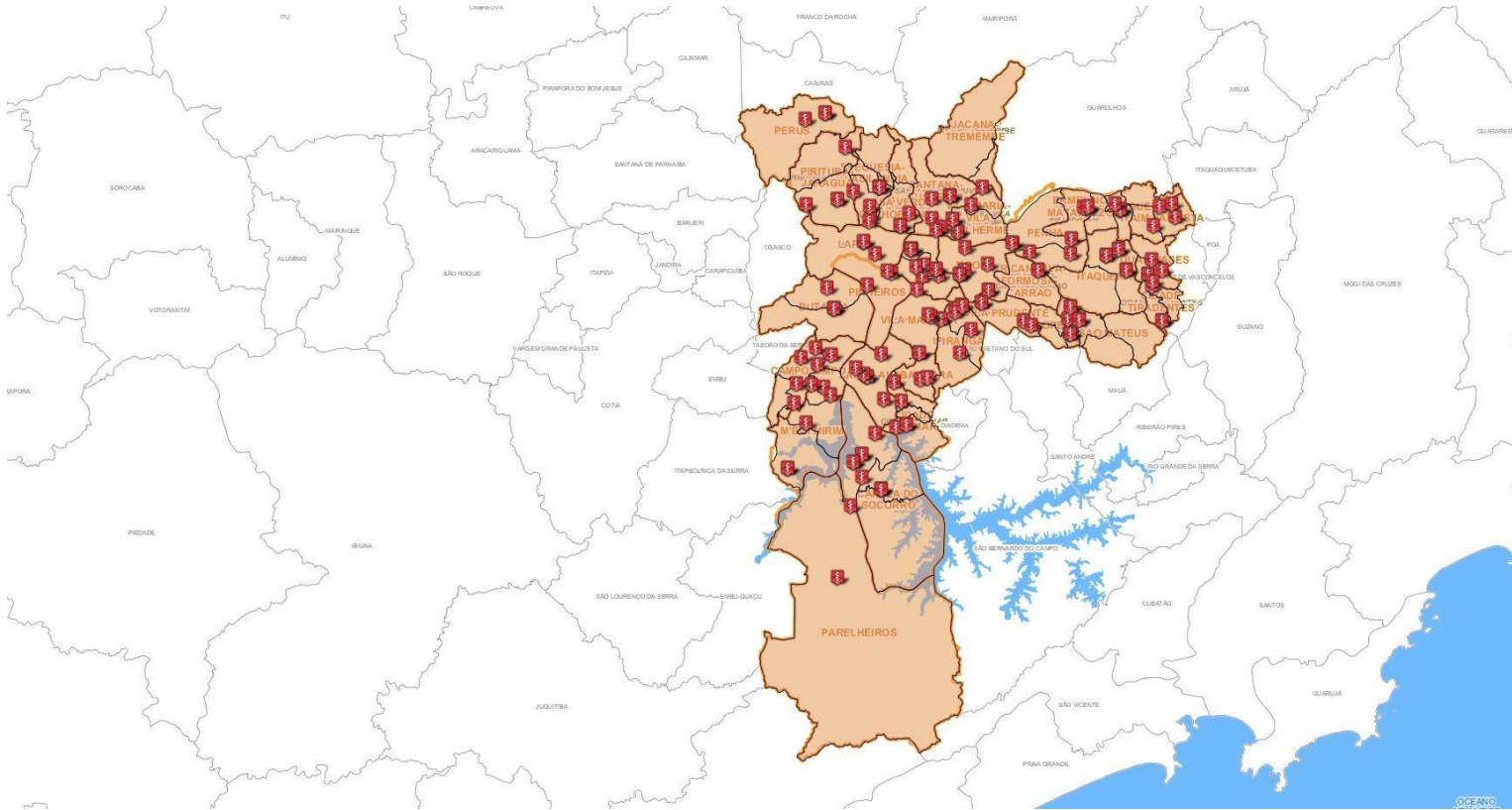

http://geosampa.prefeitura.sp.gov.br/PaginasPublicas/_SBC.aspx

AMAS NA CIDADE TIRADENTES E ATIVIDADES .

| Cidade Tiradentes | |
|--------------------------|---------------------------------------------------------------------------------------------|
| Unidade de Saúde | Práticas Integrativas |
| UBS BARRO BRANCO | ACOLHIMENTO, CAMINHADA, ALIMENTAÇÃO SAUDÁVEL, DANÇA CIRCULAR, ARTETERAPIA E AURICULOTERAPIA |

| | |
|---------------------------------------|----------------------------------------------------------------------------------------------------------------------------------------|
| AMA/UBS Integrada Castro Alves | DANÇAS CIRCULARES, XIANG GONG |
| CPN CIDADE TIRADENTES | LIAN GONG, XIANG GONG, DANÇAS CIRCULARES, MASSAGEM, AUTOMASSAGEM, ACOLHIMENTO, MEDITAÇÃO, YOGA, ARTETERAPIA, AURICULOTERAPIA |
| UBS FERROVIÁRIOS | CAMINHADA, LIAN GONG, XIANG GONG, ALIMENTAÇÃO SAUDÁVEL, DANÇA CIRCULAR, ARTETERAPIA |
| UBS - ESF GRÁFICOS | ACOLHIMENTO, RELAXAMENTO, GINÁSTICA, CAMINHADA E ALIMENTAÇÃO SAUDÁVEL, CAMINHADA |
| UBS INACIO MONTEIRO | AUTOMASSAGEM, RELAXAMENTO, XIANG GONG, GINASTICA, CAMINHADA, ALIMENTAÇÃO SAUDÁVEL, ARTETERAPIA, LIAN GONG, DANÇA CIRCULAR, ALONGAMENTO |
| UBS PRESTES MAIA | LIAN GONG, RELAXAMENTO, MEDITAÇÃO, DANÇA CIRCULAR E AURICULOTERAPIA |
| UBS PROFETA JEREMIAS | ALIMENTAÇÃO SAUDAVEL, DANÇA CIRCULAR, ARTESANATO, CAMINHADA |
| UBS JARDIM VITORIA | CAMINHADA |
| CAPS ADULTO CIDADE TIRADENTES | ALONGAMENTO E GINÁSTICA, DANÇAS CIRCULARES |
| UBS CIDADE TIRADENTES | SHANTALA, LIAN GONG, XIANG GONG, ALIMENTAÇÃO SAUDÁVEL, DANÇA CIRCULAR, ARTETERAPIA |
| UBS CARLOS GENTILE | ALONGAMENTO, SHANTALA, LIAN GONG, GINÁSTICA, CAMINHADA, ALIMENTAÇÃO SAUDÁVEL, ARTETERAPIA |
| UBS DOM ANGELICO | ACOLHIMENTO, ALONGAMENTO, GINASTICA, CAMINHADA, ALIMENTAÇÃO SAUDÁVEL, DANÇA CIRCULAR, AURICULO |
| UBS FAZENDA DO CARMO | DANÇA CIRCULAR |

Supervisão Técnica de Saúde: Wagner Gonçalves

Saúde Mental

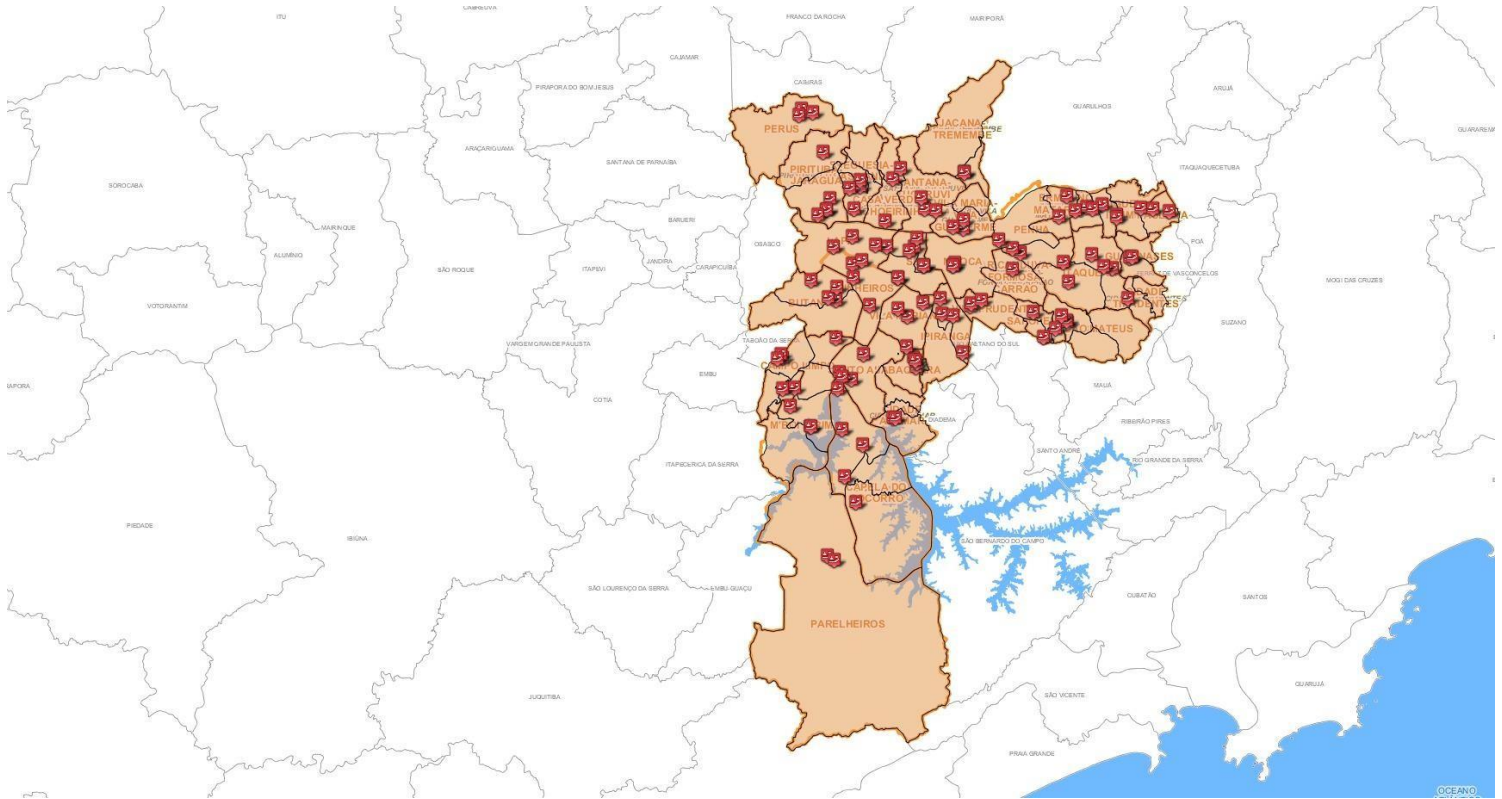

http://geosampa.prefeitura.sp.gov.br/PaginasPublicas/_SBC.aspx

Caps- Adulto Cid.Tiradentes

Endereço : R. Juá Mirim - Chácara Santa Etelvina, São Paulo - SP

Mapa _ Hospital

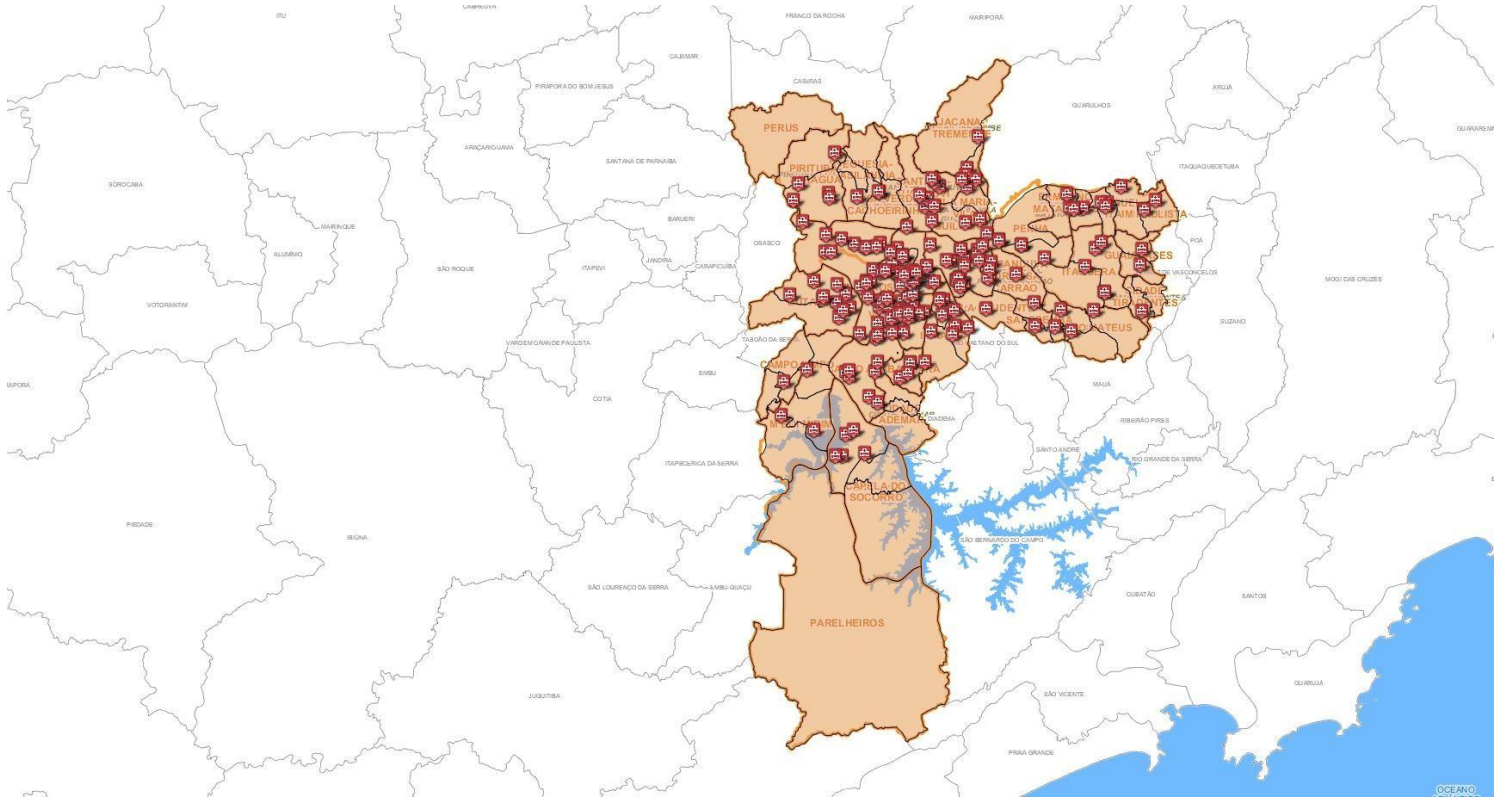

http://geosampa.prefeitura.sp.gov.br/PaginasPublicas/_SBC.aspx

Hospital Santa Marcelina Cidade Tiradentes

Av. dos Metalúrgicos, 2100 - Cidade Tiradentes, São Paulo - SP, 08471-000

Unidade de Corpo de Bombeiros

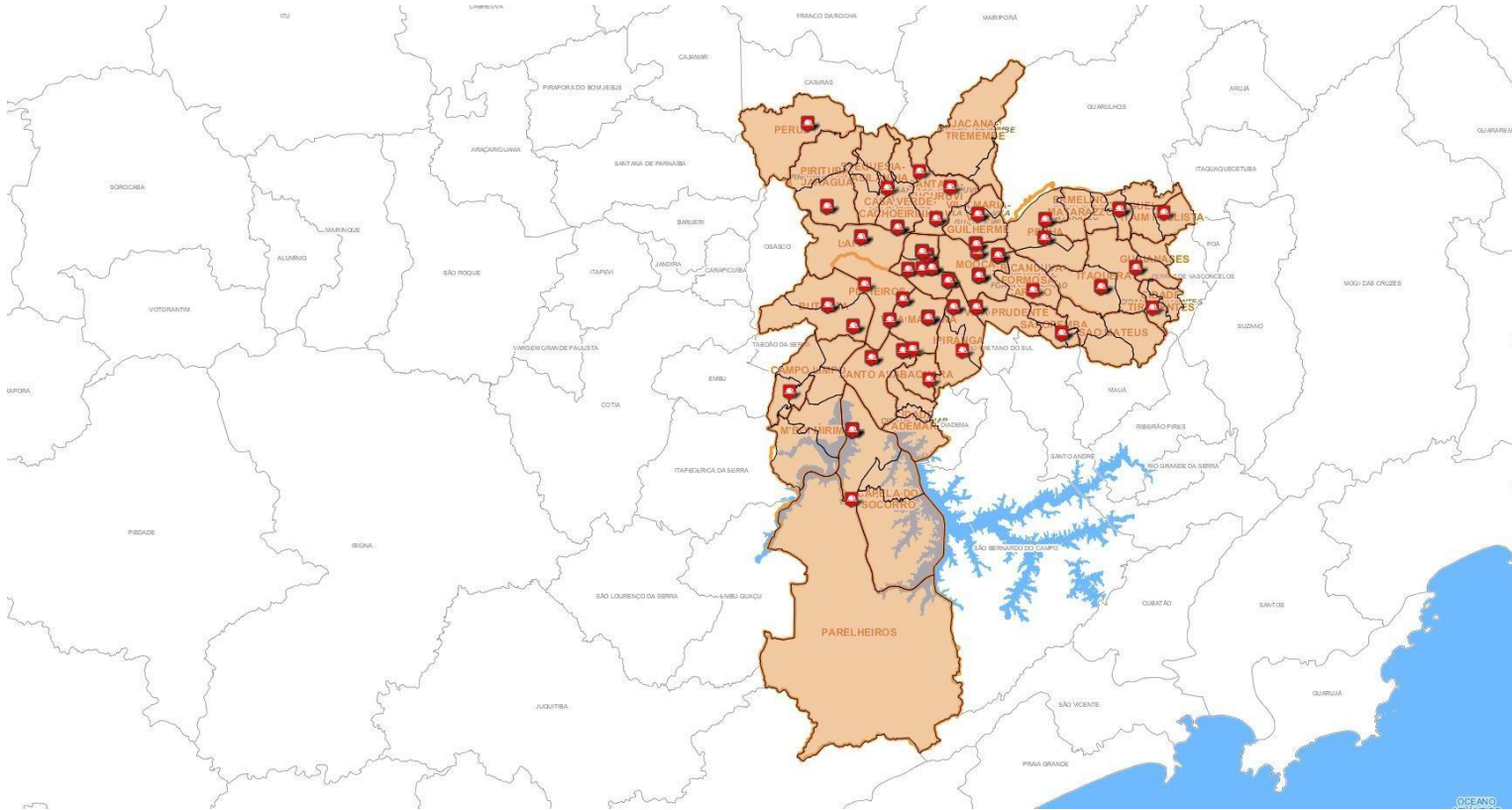

Corpo de Bombeiros

Av. dos Metalúrgicos, 678 - Cidade Tiradentes, São Paulo - SP, 08470-210

Polícia Civil

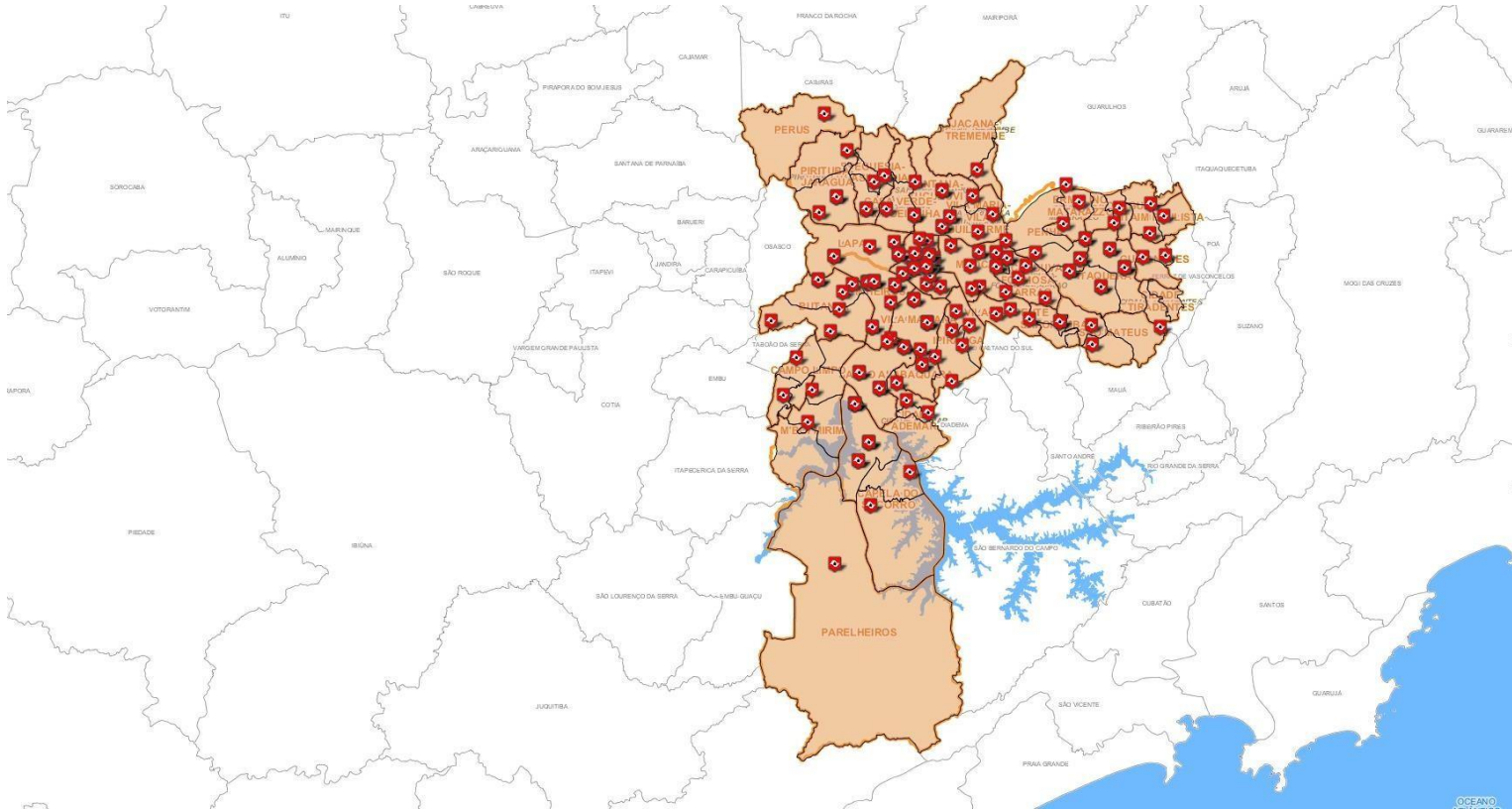

http://geosampa.prefeitura.sp.gov.br/PaginasPublicas/_SBC.aspx

54º DISTRITO POLICIAL

Rua: Francisco José Viana, 175 - Cidade Tiradentes - São Paulo, SP - CEP: 08471-533

Dados de Segurança Pública do Distrito de Cidade Tiradentes _ 2018

| Natureza | Jan | Fev | Mar | Abr | Mai | Jun | Jul | Ago | Set | Out | Nov | Dez | Total |
|-------------------------------------------|-----|-----|-----|-----|-----|-----|-----|-----|-----|-----|-----|-----|-------|
| HOMICÍDIO DOLOSO (2) | 1 | 0 | 0 | 1 | 2 | 0 | 0 | 0 | 1 | 2 | ... | ... | 7 |
| Nº DE VÍTIMAS EM HOMICÍDIO DOLOSO (3) | 1 | 0 | 0 | 1 | 2 | 0 | 0 | 0 | 1 | 2 | ... | ... | 7 |
| HOMICÍDIO DOLOSO POR ACIDENTE DE TRÂNSITO | 0 | 0 | 0 | 0 | 0 | 0 | 0 | 0 | 0 | 0 | ... | ... | 0 |

| | | | | | | | | | | | | | | |
|------------------------------------------------------------|-----|----|-----|----|-----|-----|----|-----|-----|-----|---|-----|-----|-------|
| Nº DE VÍTIMAS EM HOMICÍDIO DOLOSO POR ACIDENTE DE TRÂNSITO | 0 | 0 | 0 | 0 | 0 | 0 | 0 | 0 | 0 | 0 | 0 | ... | ... | 0 |
| HOMICÍDIO CULPOSO POR ACIDENTE DE TRÂNSITO | 0 | 0 | 0 | 0 | 1 | 1 | 0 | 0 | 0 | 0 | 0 | ... | ... | 2 |
| HOMICÍDIO CULPOSO OUTROS | 0 | 0 | 0 | 0 | 0 | 0 | 0 | 0 | 0 | 0 | 0 | ... | ... | 0 |
| TENTATIVA DE HOMICÍDIO | 1 | 0 | 3 | 0 | 1 | 0 | 1 | 1 | 3 | 0 | 0 | ... | ... | 10 |
| LESÃO CORPORAL SEGUIDA DE MORTE | 0 | 0 | 0 | 0 | 0 | 0 | 0 | 0 | 0 | 0 | 0 | ... | ... | 0 |
| LESÃO CORPORAL DOLOSA | 50 | 35 | 35 | 37 | 44 | 35 | 26 | 35 | 41 | 36 | 0 | ... | ... | 374 |
| LESÃO CORPORAL CULPOSA POR ACIDENTE DE TRÂNSITO | 8 | 14 | 6 | 17 | 6 | 10 | 11 | 12 | 14 | 5 | 0 | ... | ... | 103 |
| LESÃO CORPORAL CULPOSA - OUTRAS | 1 | 1 | 1 | 0 | 2 | 0 | 0 | 1 | 2 | 0 | 0 | ... | ... | 8 |
| LATROCÍNIO | 0 | 0 | 0 | 0 | 0 | 0 | 0 | 0 | 0 | 0 | 0 | ... | ... | 0 |
| Nº DE VÍTIMAS EM LATROCÍNIO | 0 | 0 | 0 | 0 | 0 | 0 | 0 | 0 | 0 | 0 | 0 | ... | ... | 0 |
| TOTAL DE ESTUPRO (4) | 5 | 5 | 3 | 8 | 4 | 5 | 3 | 5 | 7 | 4 | 0 | ... | ... | 49 |
| ESTUPRO | 1 | 3 | 0 | 0 | 1 | 0 | 0 | 0 | 0 | 0 | 0 | ... | ... | 5 |
| ESTUPRO DE VULNERÁVEL | 4 | 2 | 3 | 8 | 3 | 5 | 3 | 5 | 7 | 4 | 0 | ... | ... | 44 |
| TOTAL DE ROUBO - OUTROS (1) | 103 | 85 | 104 | 86 | 109 | 101 | 81 | 152 | 104 | 116 | 0 | ... | ... | 1.041 |
| ROUBO - OUTROS | 98 | 76 | 95 | 77 | 93 | 95 | 77 | 141 | 101 | 111 | 0 | ... | ... | 964 |
| ROUBO DE VEÍCULO | 34 | 31 | 31 | 43 | 25 | 30 | 25 | 32 | 32 | 40 | 0 | ... | ... | 323 |
| ROUBO A BANCO | 0 | 0 | 0 | 0 | 0 | 0 | 0 | 0 | 0 | 0 | 0 | ... | ... | 0 |
| ROUBO DE CARGA | 5 | 9 | 9 | 9 | 16 | 6 | 4 | 11 | 3 | 5 | 0 | ... | ... | 77 |

| | | | | | | | | | | | | | |
|------------------|----|----|----|-----|----|-----|-----|-----|-----|----|-----|-----|-------|
| FURTO - OUTROS | 99 | 85 | 97 | 109 | 85 | 104 | 116 | 103 | 116 | 91 | ... | ... | 1.005 |
| FURTO DE VEÍCULO | 20 | 11 | 21 | 25 | 18 | 17 | 21 | 31 | 25 | 23 | ... | ... | 212 |

FONTE: DEPARTAMENTO DE POLÍCIA CIVIL, POLÍCIA MILITAR E SUPERINTENDÊNCIA DA POLÍCIA TÉCNICO-CIENTÍFICA

- (1) Soma de Roubo - Outros, Roubo de Carga e Roubo a Banco.
- (2) Homicídio Doloso inclui Homicídio Doloso por Acidente de Trânsito.
- (3) N° de Vítimas de Homicídio Doloso inclui N° de Vítimas de Homicídio Doloso por Acidente de Trânsito.
- (4) Soma de Estupro e Estupro de Vulnerável.
- (...) Dados não disponíveis.
- Os dados estatísticos do Estado de São Paulo são divulgados nesta página em data anterior à publicação oficial em Diário Oficial do Estado (Lei Estadual nº 9.155/95 e Resolução SSP nº 161/01). No período compreendido entre a divulgação inicial e a publicação oficial em Diário Oficial, há possibilidade de retificações que são atualizadas automaticamente nesta página.
- <http://www.ssp.sp.gov.br>

Produtividade Policial

2018

| Natureza | Jan | Fev | Mar | Abr | Mai | Jun | Jul | Ago | Set | Out | Nov | Dez | Total |
|----------------------------------------------|-----|-----|-----|-----|-----|-----|-----|-----|-----|-----|-----|-----|-------|
| OCORRÊNCIAS DE PORTE DE ENTORPECENTES | 1 | 0 | 1 | 1 | 2 | 0 | 1 | 0 | 1 | 2 | ... | ... | 9 |
| OCORRÊNCIAS DE TRÁFICO DE ENTORPECENTES | 17 | 7 | 6 | 9 | 8 | 8 | 6 | 9 | 8 | 11 | ... | ... | 89 |
| OCORRÊNCIAS DE APREENSÃO DE ENTORPECENTES(1) | 0 | 0 | 0 | 0 | 0 | 0 | 0 | 0 | 0 | 0 | ... | ... | 0 |
| OCORRÊNCIAS DE PORTE ILEGAL DE ARMA | 3 | 0 | 1 | 2 | 2 | 3 | 0 | 2 | 2 | 0 | ... | ... | 15 |
| Nº DE ARMAS DE FOGO APREENDIDAS | 3 | 2 | 0 | 0 | 0 | 0 | 1 | 2 | 2 | 1 | ... | ... | 11 |
| Nº DE FLAGRANTES LAVRADOS | 17 | 10 | 11 | 11 | 18 | 9 | 7 | 8 | 9 | 11 | ... | ... | 111 |

| | | | | | | | | | | | | | |
|-------------------------------------------|----|----|----|----|----|----|----|----|----|----|-----|-----|-----|
| Nº DE INFRATORES APREENDIDOS EM FLAGRANTE | 7 | 5 | 2 | 8 | 2 | 3 | 9 | 4 | 5 | 4 | ... | ... | 49 |
| Nº DE INFRATORES APREENDIDOS POR MANDADO | 0 | 0 | 0 | 0 | 0 | 0 | 0 | 0 | 0 | 0 | ... | ... | 0 |
| Nº DE PESSOAS PRESAS EM FLAGRANTE | 19 | 12 | 13 | 11 | 23 | 13 | 7 | 8 | 9 | 11 | ... | ... | 126 |
| Nº DE PESSOAS PRESAS POR MANDADO | 18 | 15 | 14 | 9 | 33 | 10 | 16 | 27 | 8 | 9 | ... | ... | 159 |
| Nº DE PRISÕES EFETUADAS | 17 | 20 | 11 | 11 | 18 | 9 | 7 | 8 | 9 | 11 | ... | ... | 121 |
| Nº DE VEÍCULOS RECUPERADOS | 44 | 39 | 47 | 45 | 41 | 45 | 31 | 57 | 41 | 77 | ... | ... | 467 |
| TOT. DE INQUÉRITOS POLICIAIS INSTAURADOS | 65 | 51 | 63 | 38 | 81 | 53 | 42 | 51 | 48 | 58 | ... | ... | 550 |

FONTE: RES SSP 160/01

- (1) São computadas somente as ocorrências em que houve apenas apreensão de entorpecentes (sem pessoas envolvidas).
- (...) Dados não disponíveis.
- Os dados estatísticos do Estado de São Paulo são divulgados nesta página em data anterior à publicação oficial em Diário Oficial do Estado (Lei Estadual nº 9.155/95 e Resolução SSP nº 161/01). No período compreendido entre a divulgação inicial e a publicação oficial em Diário Oficial, há possibilidade de retificações que são atualizadas automaticamente nesta página.
- <http://www.ssp.sp.gov.br>

Mapa Digital – Cultura _ Bibliotecas na Cidade Tiradentes.

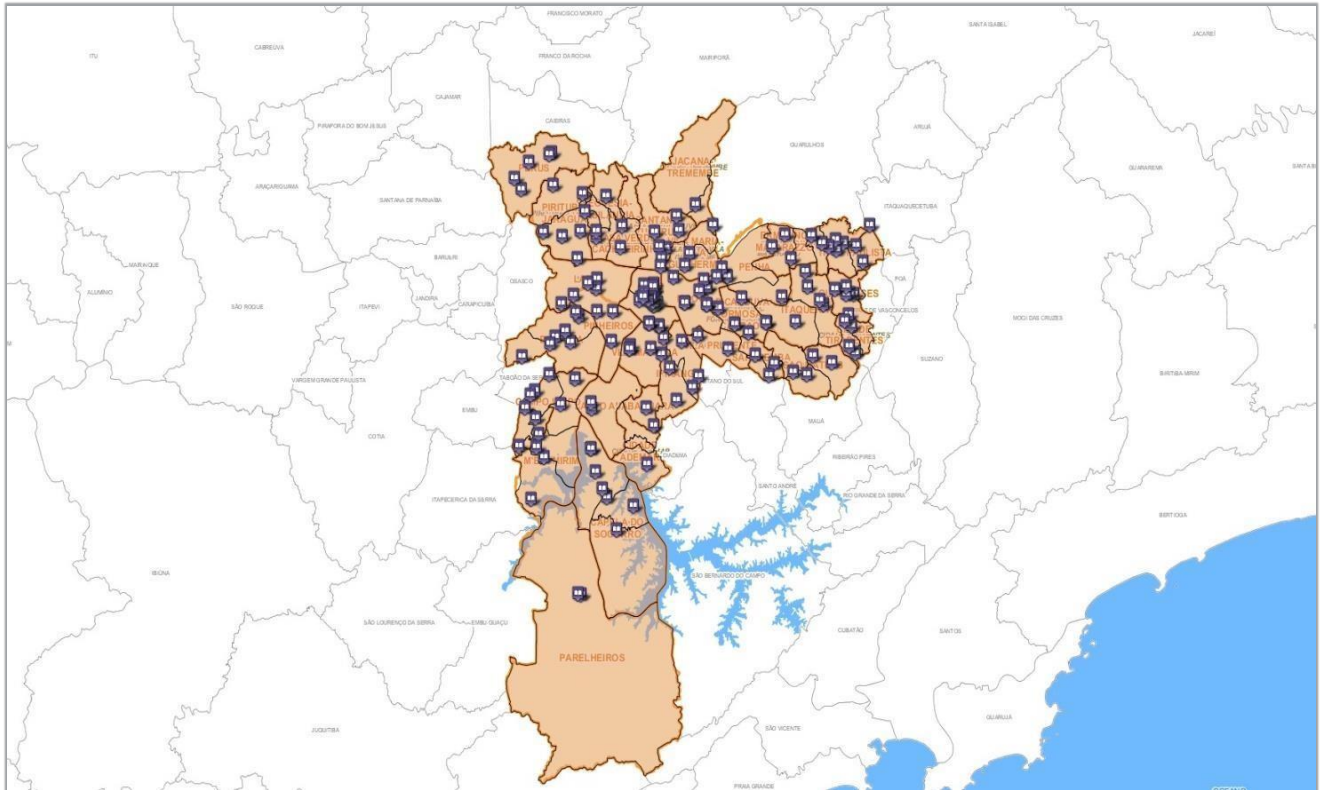

http://geosampa.prefeitura.sp.gov.br/PaginasPublicas/_SBC.aspx

[Biblioteca CEU Água Azul](#)
Avenida dos Metalúrgicos, 1300
COHAB Cidade Tiradentes - 08471-000
smeceuaguaazul@prefeitura.sp.gov.br

[Biblioteca CEU Inácio Monteiro “Adelaide de Castro Alves Guimarães”](#)
Rua Barão Barroso do Amazonas, s/n
Cohab Prestes Maia - 08472-720
Telefone: 11 2518-9014
smeceuinaciomonteiro@prefeitura.sp.gov.br

[Biblioteca Maria Firmina dos Reis](#)
Av. Inácio Monteiro, 6900 térreo
Cidade Tiradentes, São Paulo-SP
CEP 08490-000
Telefone 11 3343-8900
bibliotecadhct@gmail.com

Finanças

Demonstrativos das Subprefeituras

Quadro de Detalhamento de Despesas das Subprefeituras Exercício 2019.

<https://www.saopaulo.sp.leg.br/orcamento2019/wp-content/uploads/sites/27/2018/10/Volume-4-Demonstrativos-das-Subprefeituras.pdf>

Cidade Tiradentes Páginas 180-183

Fonte: <http://www.saopaulo.sp.leg.br/orcamento2019/arquivos/>

Habitação Cidade Tiradentes - Informações da Supervisão de Habitação .
Supervisor Renato Soares

NÚCLEO

1- ILA HORTÊNCIA
SETOR: 01 (PRESTES MAIA)

2-SONATA DO ADEUS/SÍTIO CONCEIÇÃO
SETOR: 12 (SÍTIO CONCEIÇÃO)

LOTEAMENTO IRREGULAR

1- ILA HORTÊNCIA - HIS (DENTRO ÁREA MAIOR)
LOTES: 500
ÁREA M2: 192.678,31
PA: 2011.026.745-04
SETOR: 01 (PRESTES MAIA)

2- ILA HORTÊNCIA – REP QUADRA 5 E 4

LOTES: 82

ÁREA M2: 20.491,32

PA: 2002.005.534-25

SETOR: 01 (PRESTES MAIA)

3-JARDIM DAS HORTÊNCIAS

LOTES: 17

ÁREA M2: 3.490,19

PA: 1991.000.287-70

SETOR: 01 (PRESTES MAIA)

4-CONJ. HABITACIONAL INACIO MONTEIRO – QUADRA 7

LOTES: 48

ÁREA M2: 3.873,27

PA: 2008.0.359.847-1

AUTO DE REGULARIZAÇÃO: 20085915200

SETOR: 01 (PRESTES MAIA)

5-SÍTIO PAIOLZINHO/J. VISTA ALEGRE

LOTES: 500

ÁREA M2: 454.219,39

PA: 2005.032.783-58

SETOR: 02 (VIL A IOLANDA)

6- ILA IOLANDA – INVASÃO

LOTES: 360

ÁREA M2: 36.829,96

PA: 1996.001.309-49

SETOR: 02 (VIL A IOLANDA)

7- ILA IOLANDA

LOTES: 674

ÁREA M2: 83.899,80

PA: 1979.000.194-30

SETOR: 02 (VILA IOLANDA)

8- ILA IOLANDA REP.(ÁREA CONTIGUA)

LOTES: 45

ÁREA M2: 11.443,29

PA: 1991.000.252-08

SETOR: 02 (VILA IOLANDA)

9-JARDIM PRIMEIRO DE MAIO

LOTES: 670

ÁREA M2: 77.324,77

PA: 2009.021.594-92

SETOR: 02 (VILA IOLANDA)

10- JARDIM TABOA
LOTES: 60
ÁREA M2: 14.220,47
PA: 2017.0-151.343-5
TIPO: LOTEAMENTO
SETOR: 02 (VILA IOLANDA)

11- CONJ. RESIDENCIAL DOM ANGELICO
LOTES: 201
ÁREA M2: 43.274,60
PA: 2001.025.622-68
PLANTA AU: 6635
AUTO DE REGULARIZAÇÃO: 20122521700
SETOR: 02 (VILA IOLANDA)

12- JARDIM SÃO RAIMUNDO
LOTES: 299
ÁREA M2: 56.091,76
PA: 1989.000.107-51
SETOR: 02 (VILA IOLANDA)

13- JARDIM PEROLA 3
LOTES: 293
ÁREA M2: 49.788,22
PA: 1990.000.175-99
PLANTA AU: 6383
AUTO DE REGULARIZAÇÃO: 20042923900
SETOR: 02 (VILA IOLANDA)

14- SOC. ESP. CORINTHIANS DO ARICANDUVA.
LOTES: 13
ÁREA M2: 19.724,75
PA: 2005.022.571-95
SETOR: 03 (IGUATEMI)

15- JARDIM AUREA
LOTES: 96
ÁREA M2: 34.183,28
PA: 1983.000.653-26
PLANTA AU: 4240
AUTO DE REGULARIZAÇÃO: 001000070921
SETOR: 03 (IGUATEMI)

16- CONJ. HABITACIONAL DE INTERESSE SOCIAL – SP GUAIANAZES

LOTES: 486

ÁREA M2: 1.024.250,08

PA: 2012.008.195-90

PLANTA AU: 6720

AUTO DE REGULARIZAÇÃO: 20161858300

SETOR: 03 (IGUATEMI)

17- CONJ. HABITACIONAL SANTA ETELVINA IIA - QD 2 I

LOTES: 13

ÁREA M2: 1.436,57

PA: 2015.028.347-20

SETOR: 05 (SANTA ETELVINA/NASCER DO SOL)

18- CONJ. HABITACIONAL HIS SANTA ETELVINA IIA - QUADRA 21 H – LOTE 01

LOTES: 09

ÁREA M2: 1533,40

PA: 2011.030.704-88

PLANTA AU: 6643

AUTO DE REGULARIZAÇÃO: 20140408700

SETOR: 05 (SANTA ETELVINA/NASCER DO SOL)

19- CONJ. HABITACIONAL BARRO BRANCO II QUADRA 16 – LOTE 98

LOTES: 04

ÁREA M2: 666,81

PA: 2005.0-232.578-6

TIPO: DESMEMBRAMENTO/DESDOBRO

PLANTA AU: 6534

AUTO DE REGULARIZAÇÃO: 2008508680

SETOR: 06 (BARRO BRANCO)

20- BARRO BRANCO LOTE 39 QUADRA 12

LOTES: 07

ÁREA M2: 2.000,80

PA: 2010.0-325.588-0

TIPO: LOTEAMENTO

PLANTA AU: 6626

AUTO DE REGULARIZAÇÃO: 20161177700

SETOR: 06 (BARRO BRANCO)

21- CONJUNTO HABITACIONAL BARRO BRANCO LL

LOTES: 04

ÁREA M2: 729,86

PA: 2013.0-107.438-8

TIPO: LOTEAMENTO

SETOR: 06 (BARRO BRANCO)

22- CONJ. RESIDENCIAL MIRANTE DE GUAIANASES.

LOTES: 01

ÁREA M2: 36.749,52

PA: 2016.0-083.786-3

TIPO: LOTEAMENTO

SETOR: 09 (PÉROLA/VITÓRIA/TRÊS PODERES)

23- SÍTIO DAS PEREIRAS

LOTES: 242

ÁREA M2: 51.952,51

PA: 1990.0-000.368-7

TIPO: LOTEAMENTO

PLANTA AU: 6416

AUTO DE REGULARIZAÇÃO: 20011183502

SETOR: 09 (PÉROLA/VITÓRIA/TRÊS PODERES)

24- JARDIM BRANCO – COHAB

LOTES: 61

ÁREA M2: 11.848,33

PA: 1984.0-005.261-7

TIPO: LOTEAMENTO

SETOR: 09 (PÉROLA/VITÓRIA/TRÊS PODERES)

25- JARDIM PÉROLA 1

LOTES: 284

ÁREA M2: 63.158,62

PA: 1989.0-001.307-6

TIPO: LOTEAMENTO

PLANTA AU: 6459

AUTO DE REGULARIZAÇÃO: 20051682900

SETOR: 09 (PÉROLA/VITÓRIA/TRÊS PODERES)

26- JARDIM VITÓRIA

LOTES: 1400

ÁREA M2: 309.083,93

PA: 1997.0-194.918-8

TIPO: LOTEAMENTO

SETOR: 09 (PÉROLA/VITÓRIA/TRÊS PODERES)

27- JARDIM PÉROLA N

LOTES: 84

ÁREA M2: 34.682,02

PA: 2003.0-090.186-7

TIPO: LOTEAMENTO

SETOR: 09 (PÉROLA/VITÓRIA/TRÊS PODERES)

28- JARDIM TRÊS PODERES

LOTES: 66

ÁREA M2: 44.667,18

PA: 1997.0-184.079-8

TIPO: LOTEAMENTO

SETOR: 09 (PÉROLA/VITÓRIA/TRÊS PODERES)

29- ILA PAULISTA 1 E 2

LOTES: 406

ÁREA M2: 111.591,29

PA: 1982.0-000.991-2

TIPO: LOTEAMENTO

PLANTA AU: 6372

AUTO DE REGULARIZAÇÃO: 20042811800

SETOR: 11 (CASTRO ALVES)

30- ILA SANTA LUZIA

LOTES: 81

ÁREA M2: 17.454,85

PA: 1989.0-000.581-2

TIPO: LOTEAMENTO

PLANTA AU: 6147

AUTO DE REGULARIZAÇÃO: 20085460000

SETOR: 11 (CASTRO ALVES)

31- CONJ. HABITACIONAL GUAIANAZES G1 E G2

LOTES: 12

ÁREA M2: 93.974,04

PA: 2010.0-145.357-0

TIPO: LOTEAMENTO

SETOR: 11 (CASTRO ALVES)

32- CONJ. HABITACIONAL BARRO BRANCO – CASTRO ALVES – LOTES 41 E 42 QUADRA 12

LOTES: 13

ÁREA M2: 3.499,78

TIPO: DESMEMBRAMENTO/DESDOBRO

PLANTA AU: 6531

AUTO DE REGULARIZAÇÃO: 20090742500

SETOR: 11 (CASTRO ALVES)

33- CONJ. HABITACIONAL BARRO BRANCO I/CASTRO ALVES

LOTES: 68

ÁREA M2: 27.659,23

PA: 2005.0-224.650-9

TIPO: LOTEAMENTO

SETOR: 11 (CASTRO ALVES)

34- CHÁCARA SANTA ETELVINA – QD A LT 08 E 09
LOTES: 23
ÁREA M2: 3.639,39
PA: 2017.0-010.812-0
TIPO: LOTEAMENTO
SETOR: 13 (SANTA ETELVINA/METALÚRGICOS)

35- JARDIM ANDORINHA
LOTES: 80
ÁREA M2: 13.207,71
PA: 2004.0-174.634-4
TIPO: LOTEAMENTO
SETOR: 13 (SANTA ETELVINA/METALÚRGICOS)

36- CONJ. HABITACIONAL DE INTERESSE SOCIAL CIDADE TIRADENTES R4
LOTES: 47
PA: 2011.0-292.712-7
TIPO: LOTEAMENTO
SETOR: 13 (SANTA ETELVINA/METALÚRGICOS)

37- FAZENDA SANTA ETELVINA – L.38/Q. 5
LOTES: 30
ÁREA M2: 6.167,77
PA: 2002.0-019.340-2
TIPO: LOTEAMENTO
SETOR: 13 (SANTA ETELVINA/METALÚRGICOS)

38- REP. L. 177 Q.13 STA. ETELVINA
LOTES: 26
ÁREA M2: 2.441,45
PA: 2004.0-048.452-4
TIPO: LOTEAMENTO
SETOR: 15 (JARDIM SOUZA RAMOS)

39- JARDIM CIRCULAR
LOTES: 131
ÁREA M2: 21.511,37
PA: 1990.0-001.525-1
TIPO: LOTEAMENTO
SETOR: 15 (JARDIM SOUZA RAMOS)

40- INVASÃO PROX. SUPERM. NEGREIRO
LOTES: 32
ÁREA M2: 9.560,18
PA: 2005.0-009.306-3
TIPO: LOTEAMENTO
SETOR: 15 (JARDIM SOUZA RAMOS)

41- JARDIM COLONIAL/SÍTIO SANTA ETELVINA

LOTES: 206

ÁREA M2: 34.348,51

PA: 1990.0-001.324-0

TIPO: LOTEAMENTO

PLANTA AU: 6357

AUTO DE REGULARIZAÇÃO: 20023788501

SETOR: 15 (JARDIM SOUZA RAMOS)

42- JARDIM SOUZA RAMOS/JD COLONIAL

LOTES: 268

PA: 1989.0-000.688-6

TIPO: LOTEAMENTO

PLANTA AU: 6356

AUTO DE REGULARIZAÇÃO: 20083782500

SETOR: 15 (JARDIM SOUZA RAMOS)

43- JARDIM SOUZA RAMOS II, LOTE 264/QUADRA 17

LOTES: 50

ÁREA M2: 5.890,58

PA: 1999.0-081.202-6

TIPO: LOTEAMENTO

SETOR: 15 (JARDIM SOUZA RAMOS)

FAVELA –HABITASAMPA

01- NOME PRINCIPAL: ALPHONSE JOAILLIER

LOCALIZAÇÃO: RUA ALPHONSE JOAILLIER/AVENIDA INÁCIO MONTEIRO

TOTAL DE DOMICÍLIOS: 30

ÁREA M2: 2.705,04

ANO DE OCUPAÇÃO: 1994

PROPRIEDADE: PARTICULAR

SETOR: 02 (VILA IOLANDA)

02- NOME PRINCIPAL: GLEBA

LOCALIZAÇÃO: AVENIDA SOUZA RAMOS

TOTAL DE DOMICÍLIOS: 150

ÁREA M2: 10.366,49

ANO DE OCUPAÇÃO: 2002

PROPRIEDADE: PARTICULAR

SETOR: 03 (IGUATEMI)

03- NOME PRINCIPAL: IGUATEMI

NOME SECUNDÁRIO: PASSAGEM FUNDA

LOCALIZAÇÃO: ESTRADA DO IGUATEMI / RUA DOS CUNHAS

TOTAL DE DOMICÍLIOS: 230

ÁREA M2: 48.785,32

ANO DE OCUPAÇÃO: 1971

PROPRIEDADE: PÚBLICA

SETOR: 03 (IGUATEMI)

04- NOME PRINCIPAL: FRUTA PÃO
LOCALIZAÇÃO: RUA FRUTA PÃO x RUA NASCER DO SOL
TOTAL DE DOMICÍLIOS: 140
ÁREA M2: 12.612,46
ANO DE OCUPAÇÃO: 1990
PROPRIEDADE: PARTICULAR
SETOR: 5 (SANTA ETELVINA/NASCER DO SOL)

05- NOME PRINCIPAL: SUSPIRO
LOCALIZAÇÃO: RUA DONA ELOÁ DO VALE QUADROS x RUA DO SUSPIRO
TOTAL DE DOMICÍLIOS: 25
ÁREA M2: 3.698,19
ANO DE OCUPAÇÃO:
PROPRIEDADE: SEM INFORMAÇÃO
SETOR: 5 (SANTA ETELVINA/NASCER DO SOL)

06- NOME PRINCIPAL: SATURNINO PEREIRA
LOCALIZAÇÃO: ESTRADA SATURNINO PEREIRA
TOTAL DE DOMICÍLIOS: 540
ÁREA M2: 37.196,33
ANO DE OCUPAÇÃO: 1995
PROPRIEDADE: PÚBLICA
SETOR: 06 (GRÁFICOS)

07- NOME PRINCIPAL: VILMA FLOR
NOME SECUNDÁRIO: JOAQUIM AMARAL/CACHOEIRA MAÇARANDUBA
LOCALIZAÇÃO: RUA JOAQUIM AMARAL 52/RUA CACHOEIRA MAÇARANDUBA
TOTAL DE DOMICÍLIOS: 470
ÁREA M2: 32.557,30
ANO DE OCUPAÇÃO: 1975
PROPRIEDADE: PÚBLICA
SETOR: 8 (INÁCIO MONTEIRO)

08- NOME PRINCIPAL: TIRADENTES
LOCALIZAÇÃO: AVENIDA LEANDRO/RUA DOS PEDREIROS
TOTAL DE DOMICÍLIOS: 105
ÁREA M2:
ANO DE OCUPAÇÃO: 199
PROPRIEDADE: PÚBLICA
SETOR: 10 (PROFETA JEREMIAS)

09- NOME PRINCIPAL: CASTRO ALVES
NOME SECUNDÁRIO: JARDIM MARAVILHA
LOCALIZAÇÃO: RUA CACHOEIRA DO CAMPO GRANDE/AV. NAYLOR DE OLIVEIRA
TOTAL DE DOMICÍLIOS: 950
ÁREA M2: 128.102,75
ANO DE OCUPAÇÃO: 1984
PROPRIEDADE: PÚBLICA
SETOR: 11 (CASTRO ALVES)

10- NOME PRINCIPAL: SÍTIO CONCEIÇÃO II
NOME SECUNDÁRIO: BARRO BRANCO II
LOCALIZAÇÃO: AV. ANTONIO CARLOS MINGUES LOPES x RUA WILSON FERNANDES S. DE CARVALHO
TOTAL DE DOMICÍLIOS: 36
ÁREA M2: 4.688,88
ANO DE OCUPAÇÃO: 1996
PROPRIEDADE: PÚBLICA
SETOR: 12 (SÍTIO CONCEIÇÃO)

11- NOME PRINCIPAL: CACHOEIRA DAS GARÇAS
LOCALIZAÇÃO: RUA CACHOEIRA DAS GARÇAS
TOTAL DE DOMICÍLIOS: 300
ÁREA M2: 14.203,66
ANO DE OCUPAÇÃO: 1994
PROPRIEDADE: PÚBLICA
SETOR: 12 (SÍTIO CONCEIÇÃO)

12- NOME PRINCIPAL: SANTA ETELVINA VII
LOCALIZAÇÃO: RUA SANTA ETELVINA
TOTAL DE DOMICÍLIOS: 80
ÁREA M2: 6.808,59
ANO DE OCUPAÇÃO: 1992
PROPRIEDADE: PÚBLICA
SETOR: 13 (SANTA ETELVINA/METALÚRGICOS)

13- NOME PRINCIPAL: SOUZA RAMOS
LOCALIZAÇÃO: AVENIDA SOUZA RAMOS/RUA MANUEL DE OLIVEIRA RAMOS
TOTAL DE DOMICÍLIOS: 15
ÁREA M2: 1.921,77
ANO DE OCUPAÇÃO: 1992
PROPRIEDADE: PÚBLICA
SETOR: 15 (JARDIM SOUZA RAMOS)

14- NOME PRINCIPAL: PEDRA BRANCA
LOCALIZAÇÃO: ESTRADA DO IGUATEMI/RUA MÁRCIO BECK MACHADO
TOTAL DE DOMICÍLIOS: 85
ÁREA M2: 18.182,93
ANO DE OCUPAÇÃO: 1977
PROPRIEDADE: PÚBLICA
SETOR: 15 (JARDIM SOUZA RAMOS)

15- NOME PRINCIPAL: DOMENICO TRITTO
LOCALIZAÇÃO: RUA BARÃO CARVALHO DO AMPARO/TV. DOMENICO TRITTO
TOTAL DE DOMICÍLIOS: 60
ÁREA M2: 4.698,72
ANO DE OCUPAÇÃO: 1990
PROPRIEDADE: PÚBLICA
SETOR: 15 (JARDIM SOUZA RAMOS)

16- NOME PRINCIPAL: FAVELA DOS TÊXTEIS
LOCALIZAÇÃO: AVENIDA DOS METALÚRGICOS
TOTAL DE DOMICÍLIOS: 04
ÁREA M2: 466,95
ANO DE OCUPAÇÃO: 1990
PROPRIEDADE: PÚBLICA
SETOR: 15 (JARDIM SOUZA RAMOS)

Regularização JD.Andorinha

Relatório Reunião dia 24/06/2018 com Autoridades : Secretário Municipal de Habitação
Sr. Fernando Chucre e Parlamentar Vereador Dalton Silvano do Amaral.

Índice

| | |
|--------------------------------------------------------------------|----|
| Objetivos. | 64 |
| Síntese do Loteamento. | 65 |
| Breve histórico e Localidade..... | 66 |
| Processos..... | 67 |
| Intervenção por parte da Secretaria Municipal de Habitação. | 67 |
| Intervenção por parte da Prefeitura Regional Cidade Tiradentes. .. | 68 |
| Solicitações e Demandas da População. | 68 |

Objetivos

Temos trabalhado incansavelmente para atender as demandas locais dos munícipes de nosso bairro.

Enquanto Supervisão de Habitação temos diversos tipos de demandas para nossa região.

O Jardim Andorinha é um loteamento com idade aproximada de 20 anos, temos mais de 200 famílias residindo nesta localidade que necessitam de atenção e esclarecimentos quanto a atual situação do loteamento.

Nosso principal objetivo é conseguir as Obras de Urbanização consequentemente a Regularização Fundiária e trazer melhorias para as pessoas residentes nesta localidade.

Síntese do Loteamento

Dados Jd. Andorinha:

- Loteamento Irregular em área particular
- Área Estimada em 13.200 M2
- Quantidade aproximada de 80 lotes
- Estimativa de **200 famílias**

Breve Histórico e Localidade

O loteamento Jd. Andorinha esta localizado no setor 13 Santa Etelvina/Metalúrgicos, próxima a comunidade Jd. Maravilha.

Sua principal via de acesso é a Av. Naylor de Oliveira os moradores também acessam o loteamento através da Rua Santa Etelvina

A tipologia habitacional caracteriza-se, por residências em casas térreas de estrutura precária e construções com dois ou mais pavimentos.

O loteamento tem água encanada e energia elétrica, alguns pontos não tem captação de esgoto nem drenagem.

Processo

Existe um Processo Administrativo (PA) referente o loteamento:

- PA. 2004-0.174.634-4 – Referente à regularização fundiária do loteamento.

Atualmente o PA. 2004-0.174.634-4 se encontra na SEHAB/ Divisão Técnica de Áreas Particulares como consulta abaixo:



23/06/2018

SIMPROC - Sistema Municipal de Processos

Accsibilidade

Escolha uma opção [Início](#) | [Solicitações](#) | [Consultas](#) | [FAQ](#)

PORTAL DE SERVIÇOS

Consulta Andamento

Documento Consultado: 2004-0.174.634-4 | Data da Consulta: 23/06/2018 00:14:13

DADOS CADASTRAIS

LOCALIZAÇÃO ATUAL

COMUNICAÇÕES

DECISÕES

HISTORICO DE ANDAMENTOS

IMPRIMIR EXTRATO

Este processo está sob responsabilidade da unidade:

Sigla:
SEHAB/DTR-1

Nome completo:
SEHAB/DTR/DIVISAO TECNICA DE AREAS PARTICULARES

Órgão superior:
SECRETARIA MUNICIPAL DE HABITACAO

Data de recebimento:
17/04/2018

Dados da Unidade

Função:

Responsável legal:
CYNTHIA FUGI DE OLIVEIRA

Cargo:
DIRETORA DE DIVISÃO TÉCNICA

Intervenção no Loteamento por Parte da Secretaria Municipal de Habitação

Conforme última consulta realizada do processo em 27/02/2018 a SEHAB havia solicitado documentos no ano de 2015 para Associação dos Moradores Jardim Andorinha para dar seguimento ao processo.

Intervenção no Loteamento por Parte da Prefeitura Regional Cidade Tiradentes

Por Parte da Prefeitura Regional precisará ser estudado meios de intervenção para atender as demandas da população no que tange a zeladoria e métodos paliativos.

Solicitações e Demandas da População à Coordenadoria de Governo Local.

Em visitas realizadas por esta Supervisão, somos indagados constantemente em relação:

- ✓ **-Asfalto**
- ✓ **-Acessibilidade**
- ✓ **-Captação de águas Pluviais**
- ✓ **-Captação de Esgoto**

Dentre tantas necessidades que poderíamos apontar essas são as solicitações e demandas que somos constantemente questionados e trabalhamos a fim de melhorarmos a qualidade de vida das pessoas.

Regularização Vila Iolanda (JD. São Raimundo)

Relatório da Reunião dia 24/06/2018 com Autoridades Secretário Municipal de Habitação
Sr. Fernando Chucre
e Parlamentar Vereador Dalton Silvano do Amaral.

Objetivos

Temos trabalhado incansavelmente para atender as demandas locais dos munícipes de nosso bairro. Enquanto Supervisão de Habitação temos diversos tipos de demandas para nossa região. O Jardim São Raimundo é um loteamento com idade aproximada de 25 anos, temos mais de 350 famílias residindo nesta localidade que necessitam de atenção e esclarecimentos quanto a atual situação do loteamento. Nosso principal objetivo é conseguir as Obras de Urbanização conseqüentemente a Regularização Fundiária e trazer melhorias para as pessoas residentes nesta localidade.

Síntese do Loteamento

Dados Jd. São Raimundo:

- Loteamento Irregular em área particular
- Área Estimada em 56.091 M2
- Quantidade aproximada de 299 lotes
- Estimativa de **350 famílias**

Breve Histórico e Localidade

O loteamento Jd. São Raimundo esta localizado no setor 2 Vila Iolanda .

Sua principal via de acesso é a Rua Inácio Monteiro, Rua Coutinho Melo os moradores também acessam o loteamento através da Rua Ilha Mexicana e Estrada Manuel de Oliveira Ramos

A tipologia habitacional caracteriza-se, por residências em casas térreas de estrutura precária e construções com dois ou mais pavimentos.

O loteamento tem água encanada e energia elétrica, alguns pontos não tem captação de esgoto nem drenagem.

Processo

Existe um Processo Administrativo (PA) referente o loteamento:

- PA. 1989-0.001.075-1 – Referente obras e regularização do loteamento.

Atualmente o PA. 1989-0.001.075-1 se encontra na SEHAB/CPO como consulta abaixo:



PORTAL DE SERVIÇOS

Consulta Andamento

Documento Consultado: 1989-0.001.075-1 | Data da Consulta: 24/06/2018 08:59:24

DADOS
CADASTRAIS

LOCALIZAÇÃO
ATUAL

COMUNICAÇÕES

DECISÕES

HISTÓRICO DE
ANDAMENTOS

IMPRIMIR
EXTRATO

Este processo está sob responsabilidade da unidade:

Sigla:
SEHAB/CPO-G
Nome completo:
SEHAB/CPO/GABINETE DO COORDENADOR
Órgão superior:
SECRETARIA MUNICIPAL DE HABITACAO
Data de recebimento:
23/11/2016

Dados da Unidade

Função:
Responsável legal:
RUBENS MIGLIORI LIBERATTI
Cargo:
COORDENADOR

Intervenção no Loteamento por Parte da Secretaria Municipal de Habitação

Conforme ultima consulta realizada do processo em 2017 a SEHAB aguardava para realizar obras de infraestrutura

Intervenção no Loteamento por Parte da Prefeitura Regional Cidade Tiradentes

Por Parte da Prefeitura Regional realizamos serviços de zeladoria e paliativos

Solicitações e Demandas da População á Coordenadoria de Governo Local.

Em visitas realizadas por esta Supervisão, somos indagados constantemente em relação:

- Asfalto
- Acessibilidade
- Captação de águas Pluviais
- Captação de Esgoto

Dentre tantas necessidades que poderíamos apontar essas são as solicitações e demandas que somos constantemente questionados e trabalhamos a fim de resolvermos.

Comunicado Importante

Este relatório está amparado em conformidade a Lei de Acesso à Informação (LAI)

Lei Federal 12.527/2011 é regulamentada no município de São Paulo pelo Decreto Municipal 53.623/2012.

Essa legislação regulamenta o direito ao acesso às informações produzidas ou em guarda do poder público e estabelece os procedimentos para a efetivação desse direito.

E está disponível na versão digital para acesso de todos os cidadãos.

Projetos Futuros Subprefeitura Cidade Tiradentes 2018 _ 2019.

Coordenadoria de Projetos e Obras

- Os projetos poderão sofrer ajustes ou alterações caso necessários.

| |
|----------------------------------------------------------------------------------------------------------------------------------------------------------------------------------------------------------------------------------|
| ✓ Contratação de empresa para reforma e implantação de passeios, escadarias e canaletas no Conjunto PrestesMaia. |
| ✓ Contratação de empresa para execução de obra de pavimentação na Travessa Caminho Santiago |
| ✓ Contratação de empresa para execução de obra de pavimentação, guia, sarjeta e drenagem na Rua Gildo Lopes |
| ✓ Contratação de empresa para execução de obra de travessia de pedestres na ponte da Rua Mário Ferraz |
| ✓ Contratação de empresa para execução de serviços das instalações da sede da UDO (Unidade de Depósito de Obras), da Prefeitura Regional Cidade Tiradentes, localizada na Rua Engenheiro Carlos Grazia n, 108 - Setor G |
| ✓ Contratação de empresa para execução de projeto executivo visando a contenção do talude e obras de drenagem superficial em área verde municipal nos fundos do conjunto habitacional Jd. Barro Branco I na Rua Coração de Maça. |

| |
|----------------------------------------------------------------------------------------------------------------------------------------------------------------------------|
| ✓ Contratação de empresa para execução de projeto executivo visando à contenção do talude Rua Gigi Damiani |
| ✓ Contratação de empresa para execução de projeto executivo visando a contenção do talude Rua Cachoeira Duas Araras, nº 145. |
| ✓ Contratação de empresa para execução de projeto executivo visando a contenção da margem do córrego na Rua Naylor de Oliveira altura do nº 1600. |
| ✓ Contratação de empresa para execução de projeto executivo visando a contenção do talude Rua Arroio Arapongas altura do nº 100 X Rua Barão Dinis de Samuel |
| ✓ Contratação de empresa para execução de projeto executivo visando a contenção da margem do córrego no Parque da Consciência Negra atrás da EMEI Engenheiro Klaus Reinach |
| ✓ Contratação de empresa para execução de projeto executivo visando a contenção da margem do córrego na Rua José Higino Neves. |
| ✓ Contratação de empresa para execução de projeto executivo visando a contenção do talude na Estrada do Iguatemi altura do nº2.700. |
| ✓ Contratação de empresa para execução de projeto executivo visando a contenção da margem do córrego na Rua Milagre dos Peixes |
| ✓ Contratação de empresa para execução de projeto executivo visando a contenção da margem do córrego entre Estrada do Iguatemi X Av. Souza Ramos. |
| ✓ Contratação de empresa para execução de projeto executivo visando a contenção do talude na Estrada do Iguatemi X Rua Barão Carvalho do Amparo. |
| ✓ Revitalização da praça entre as ruas riacho santa rita x rua rio santa maria x rua semente do amor |
| ✓ Adequação de campo de futebol / drenagem / salas multiuso e ampliação/ playground - Rua José Pinto |
| ✓ Revitalização da Praça Maria das Graças Reis - Terminal Novo |

Prefeito Regional
Oziel Evangelista de Souza

Chefe de Gabinete
Paulo Gilson Nascimento Cardoso

Coordenador de Governo Local
Sandro Roberto de Souza

Coordenador de Administração e Finanças
Daniel Costa Garcia

Coordenador de Planejamento e Desenvolvimento Urbano
Alfredo Francelino Faljana

Coordenador de Projetos e Obras
Ilídio Augusto Lopes

Assessoria Jurídica
Gláucia Maria Torres Calazans

Assessor de Comunicação
Avelino de Miranda Silvestre

Supervisão de Esportes e Lazer
Raimundo Silva Vieira

Supervisão de Habitação
Renato Silva Soares

Supervisão de Cultura
Márcio Augusto dos Santos

Supervisão Técnica de Saúde
Wagner Gonçalves

Gerência da Praça de Atendimento ao Público
Mirian Aparecida da Silva

Elaborado por: Sandro Roberto de Souza – Coordenador de Governo Local Subprefeitura Cidade Tiradentes