



**CIDADE DE  
SÃO PAULO**  
FAZENDA

# **GESTÃO FISCAL**

**Acumulado no  
2º QUADRIMESTRE DE  
2022**

**(Incluído Poder Legislativo)  
28/09/2022**



# OBJETIVO

DEMONSTRAÇÃO E AVALIAÇÃO DO CUMPRIMENTO  
DAS METAS FISCAIS

§ 4º DO ARTIGO 9º DA LRF

**I. RECEITAS**

**II. DESPESAS**

**III. RESULTADOS, DÍVIDA E LIMITES**

# RECEITA CONSOLIDADA

R\$ Milhões Correntes

| RECEITA CONSOLIDADA                 | Janeiro a Agosto |               |               |               | Variação Nominal |              |              |
|-------------------------------------|------------------|---------------|---------------|---------------|------------------|--------------|--------------|
|                                     | 2019             | 2020          | 2021          | 2022          | 2020             | 2021         | 2022         |
| <b>RECEITAS CORRENTES</b>           | <b>37.607</b>    | <b>41.066</b> | <b>45.783</b> | <b>54.730</b> | <b>9,2%</b>      | <b>11,5%</b> | <b>19,5%</b> |
| RECEITA RECORRENTE                  | 37.115           | 37.619        | 44.454        | 53.597        | 1,4%             | 18,2%        | 20,6%        |
| RECEITA NÃO RECORRENTE <sup>1</sup> | 492              | 3.447         | 1.329         | 1.134         | 600,5%           | -61,5%       | -14,7%       |
| <b>RECEITAS DE CAPITAL</b>          | <b>1.634</b>     | <b>1.982</b>  | <b>2.274</b>  | <b>3.127</b>  | <b>21,3%</b>     | <b>14,8%</b> | <b>37,5%</b> |
| <b>RECEITA INTRAORÇAMENTÁRIA</b>    | <b>1.519</b>     | <b>1.797</b>  | <b>1.766</b>  | <b>3.465</b>  | <b>18,3%</b>     | <b>-1,7%</b> | <b>96,2%</b> |
| <b>TOTAL</b>                        | <b>40.759</b>    | <b>44.845</b> | <b>49.823</b> | <b>61.322</b> | <b>10,0%</b>     | <b>11,1%</b> | <b>23,1%</b> |

(1) Inclui PPI, transferências relacionadas à COVID-19, outorga de concessões e cessão da Folha de Pagamentos (2020).

# RECEITAS CORRENTES

R\$ Milhões Correntes

| Receitas Correntes                                     | Janeiro a Agosto |               |               |               | Variação Nominal |               |               |
|--|------------------|---------------|---------------|---------------|------------------|---------------|---------------|
|  | 2019             | 2020          | 2021          | 2022          | 2020             | 2021          | 2022          |
| <b>Impostos, taxas e contribuições de melhoria</b>     | <b>22.978</b>    | <b>23.744</b> | <b>28.613</b> | <b>32.577</b> | <b>3,3%</b>      | <b>20,5%</b>  | <b>13,9%</b>  |
| Principal  | 21.830           | 22.627        | 27.142        | 30.841        | 3,6%             | 20,0%         | 13,6%         |
| Multas, Juros e Deduções, Dívida Ativa e Parcelamentos | 1.147            | 1.117         | 1.471         | 1.736         | -2,7%            | 31,7%         | 18,0%         |
| <b>Receita de Contribuições <sup>1</sup></b>           | <b>1.488</b>     | <b>1.597</b>  | <b>1.610</b>  | <b>2.041</b>  | <b>7,4%</b>      | <b>0,8%</b>   | <b>26,7%</b>  |
| <b>Receita Patrimonial <sup>2</sup></b>                | <b>687</b>       | <b>1.844</b>  | <b>809</b>    | <b>2.863</b>  | <b>168,4%</b>    | <b>-56,1%</b> | <b>254,0%</b> |
| <b>Receita de Serviços</b>                             | <b>156</b>       | <b>138</b>    | <b>157</b>    | <b>165</b>    | <b>-11,9%</b>    | <b>13,8%</b>  | <b>5,5%</b>   |
| <b>Receita de Transferências <sup>3</sup></b>          | <b>10.996</b>    | <b>12.631</b> | <b>13.911</b> | <b>15.367</b> | <b>14,9%</b>     | <b>10,1%</b>  | <b>10,5%</b>  |
| <b>Outras Receitas Correntes</b>                       | <b>1.303</b>     | <b>1.113</b>  | <b>683</b>    | <b>1.717</b>  | <b>-14,6%</b>    | <b>-38,7%</b> | <b>151,6%</b> |
| <b>TOTAL</b>   | <b>37.607</b>    | <b>41.066</b> | <b>45.783</b> | <b>54.730</b> | <b>9,2%</b>      | <b>11,5%</b>  | <b>19,5%</b>  |

(1) Em 2022, as Receitas de Contribuições Previdenciárias estão também alocadas no FUNFIN e no FUNPREV, para além do IPREM.

(2) Receita Patrimonial inclui aplicação financeira, crédito de quilômetro e concessões.

(3) Receita de Transferências inclui Cota-Parte do ICMS e IPVA, FPM, FUNDEB, transferências para a Saúde, Educação e Assistência Social.

Valores líquidos de deduções. Exclui receitas intra-orçamentárias.

# PRINCIPAIS RECEITAS TRIBUTÁRIAS E DE ORIGEM TRIBUTÁRIA

R\$ Milhões Correntes

| Principais Receitas Correntes | Janeiro a Agosto |               |               |               | Variação Nominal |              |              |
|-------------------------------|------------------|---------------|---------------|---------------|------------------|--------------|--------------|
|                               | 2019             | 2020          | 2021          | 2022          | 2020             | 2021         | 2022         |
| <b>IPTU</b>                   | 7.972            | 8.224         | 8.907         | 9.850         | 3,2%             | 8,3%         | 10,6%        |
| <b>ISS</b>                    | 10.491           | 10.929        | 13.822        | 16.417        | 4,2%             | 26,5%        | 18,8%        |
| <b>ITBI</b>                   | 1.486            | 1.381         | 2.253         | 2.127         | -7,0%            | 63,1%        | -5,6%        |
| <b>IR</b>                     | 1.584            | 1.772         | 1.850         | 2.038         | 11,8%            | 4,4%         | 10,2%        |
| <b>FPM</b>                    | 220              | 206           | 275           | 353           | -6,1%            | 33,2%        | 28,6%        |
| <b>ICMS</b>                   | 4.890            | 4.534         | 6.008         | 6.779         | -7,3%            | 32,5%        | 12,8%        |
| <b>IPVA</b>                   | 2.342            | 2.328         | 2.583         | 3.075         | -0,6%            | 11,0%        | 19,0%        |
| <b>TOTAL</b>                  | <b>28.984</b>    | <b>29.373</b> | <b>35.699</b> | <b>40.639</b> | <b>1,3%</b>      | <b>21,5%</b> | <b>13,8%</b> |

*IPTU, ISS, ITBI — somente o principal (exclui Parcelamentos e Dívida Ativa).  
FPM, ICMS e IPVA brutos, sem as deduções do FUNDEB.*

# SALDO DE EMPREGOS – CIDADE DE SÃO PAULO

## Evolução do Saldo de Empregos - Cidade de São Paulo

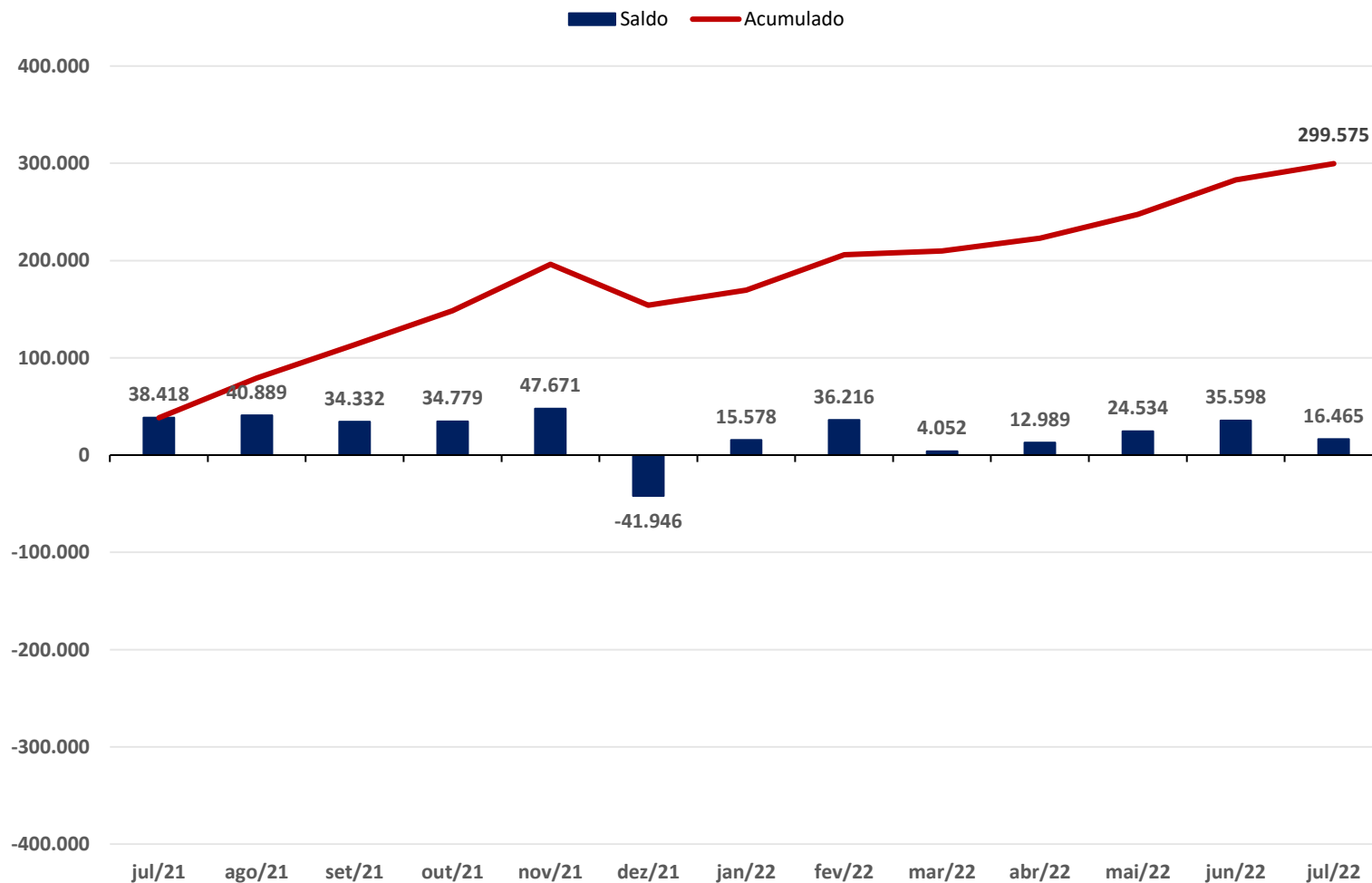

Fonte: Novo CAGED – SEPRT/ME. Série com ajustes.

# RECEITA DE CAPITAL

R\$ Milhões Correntes

| Receitas de Capital                            | Janeiro a Agosto |              |              |              | Variação Nominal |              |              |
|--|------------------|--------------|--------------|--------------|------------------|--------------|--------------|
|  | 2019             | 2020         | 2021         | 2022         | 2020             | 2021         | 2022         |
| <b>Operações de Crédito</b>                    | 111              | 388          | 7            | 37           | -                | -98,1%       | 396,6%       |
| <b>Alienações de Bens</b>                      | 6                | 22           | 5            | 6            | 293,4%           | -77,7%       | 13,0%        |
| <b>Amortização de Empréstimos</b>              | 16               | 13           | 14           | 15           | -13,3%           | 2,5%         | 10,4%        |
| <b>Transferências de Capital</b>               | 403              | 422          | 473          | 534          | 4,9%             | 12,0%        | 12,8%        |
| <b>Outras Receitas de Capital <sup>1</sup></b> | 1.099            | 1.136        | 1.775        | 2.536        | 3,4%             | 56,2%        | 42,9%        |
| <b>TOTAL</b>                                   | <b>1.634</b>     | <b>1.982</b> | <b>2.274</b> | <b>3.127</b> | <b>21,3%</b>     | <b>14,8%</b> | <b>37,5%</b> |

(1) Outras Receitas de Capital incluem Depósitos Judiciais, Outorga Onerosa e Operações Urbanas, entre outras.

*Exclui receitas intra-orçamentárias*



**I. RECEITAS**

**II. DESPESAS**

**III. RESULTADO, DÍVIDA E LIMITES**

# DESPESAS LIQUIDADAS

R\$ Milhões Correntes

| DESPESAS<br>CONSOLIDADAS<br>LIQUIDADAS | Janeiro a Agosto |               |               |               | Variação Nominal |              |              |
|--|------------------|---------------|---------------|---------------|------------------|--------------|--------------|
|  | 2019             | 2020          | 2021          | 2022          | 2020             | 2021         | 2022         |
| <b>Despesas Correntes</b>              | 31.928           | 33.199        | 38.749        | 44.241        | 4,0%             | 16,7%        | 14,2%        |
| <b>Despesas de Capital</b>             | 2.575            | 2.788         | 2.271         | 2.527         | 8,3%             | -18,5%       | 11,3%        |
| <b>Total Geral</b>                     | <b>34.503</b>    | <b>35.988</b> | <b>41.020</b> | <b>46.768</b> | <b>4,3%</b>      | <b>14,0%</b> | <b>14,0%</b> |

*Inclui despesas intra-orçamentárias*

# DESPESAS CORRENTES LIQUIDADAS

R\$ Milhões Correntes

| DESPESAS CONSOLIDADAS<br>LIQUIDADAS | Janeiro a Agosto |               |               |               | Variação Nominal |              |              |
|-------------------------------------|------------------|---------------|---------------|---------------|------------------|--------------|--------------|
|                                     | 2019             | 2020          | 2021          | 2022          | 2020             | 2021         | 2022         |
| <b>Pessoal e Encargos</b>           | 15.136           | 15.463        | 16.452        | 18.366        | 2,2%             | 6,4%         | 11,6%        |
| <b>Ativos</b>                       | 9.086            | 8.990         | 9.728         | 11.279        | -1,0%            | 8,2%         | 15,9%        |
| <b>Inativos</b>                     | 6.050            | 6.472         | 6.723         | 7.087         | 7,0%             | 3,9%         | 5,4%         |
| <b>Juros e Encargos da Dívida</b>   | 761              | 299           | 565           | 125           | -60,7%           | 88,9%        | -77,8%       |
| <b>Outras Despesas Correntes</b>    | 16.032           | 17.438        | 21.732        | 25.750        | 8,8%             | 24,6%        | 18,5%        |
| <b>TOTAL</b>                        | <b>31.928</b>    | <b>33.199</b> | <b>38.749</b> | <b>44.241</b> | <b>4,0%</b>      | <b>16,7%</b> | <b>14,2%</b> |

*Inclui despesas intra-orçamentárias*

# DESPESAS DE CAPITAL LIQUIDADAS

R\$ Milhões Correntes

| DESPESAS CONSOLIDADAS<br>LIQUIDADAS | Janeiro a Agosto |              |              |              | Variação Nominal |               |              |
|-------------------------------------|------------------|--------------|--------------|--------------|------------------|---------------|--------------|
|                                     | 2019             | 2020         | 2021         | 2022         | 2020             | 2021          | 2022         |
| Investimentos <sup>1</sup>          | 1.085            | 1.457        | 736          | 1.606        | 34,3%            | -49,5%        | 118,2%       |
| Inversões Financeiras               | 2                | 5            | 0            | 0            | 164,7%           | -100,0%       | -            |
| Amortização da Dívida <sup>2</sup>  | 1.488            | 1.326        | 1.536        | 921          | -10,9%           | 15,8%         | -40,0%       |
| <b>TOTAL</b>                        | <b>2.575</b>     | <b>2.788</b> | <b>2.271</b> | <b>2.527</b> | <b>8,3%</b>      | <b>-18,5%</b> | <b>11,3%</b> |

(1) Inclui despesas com precatórios.

(2) O contrato de refinanciamento por conta de sentença judicial terminou em 31/01, e o pagamento da dívida a partir de fevereiro foi efetuado com recurso extra-orçamentário via depósitos judiciais até julho, não sendo realizado em agosto devido à baixa da dívida em troca do Campo de Marte, em 17/08/2022. A dívida com a COHAB - Lei 8727/93 foi quitada (em 10/08/2022) com a liberação dos títulos do FCVS.

# Restos a Pagar (Processados + Não Processados)

R\$ Milhões Correntes

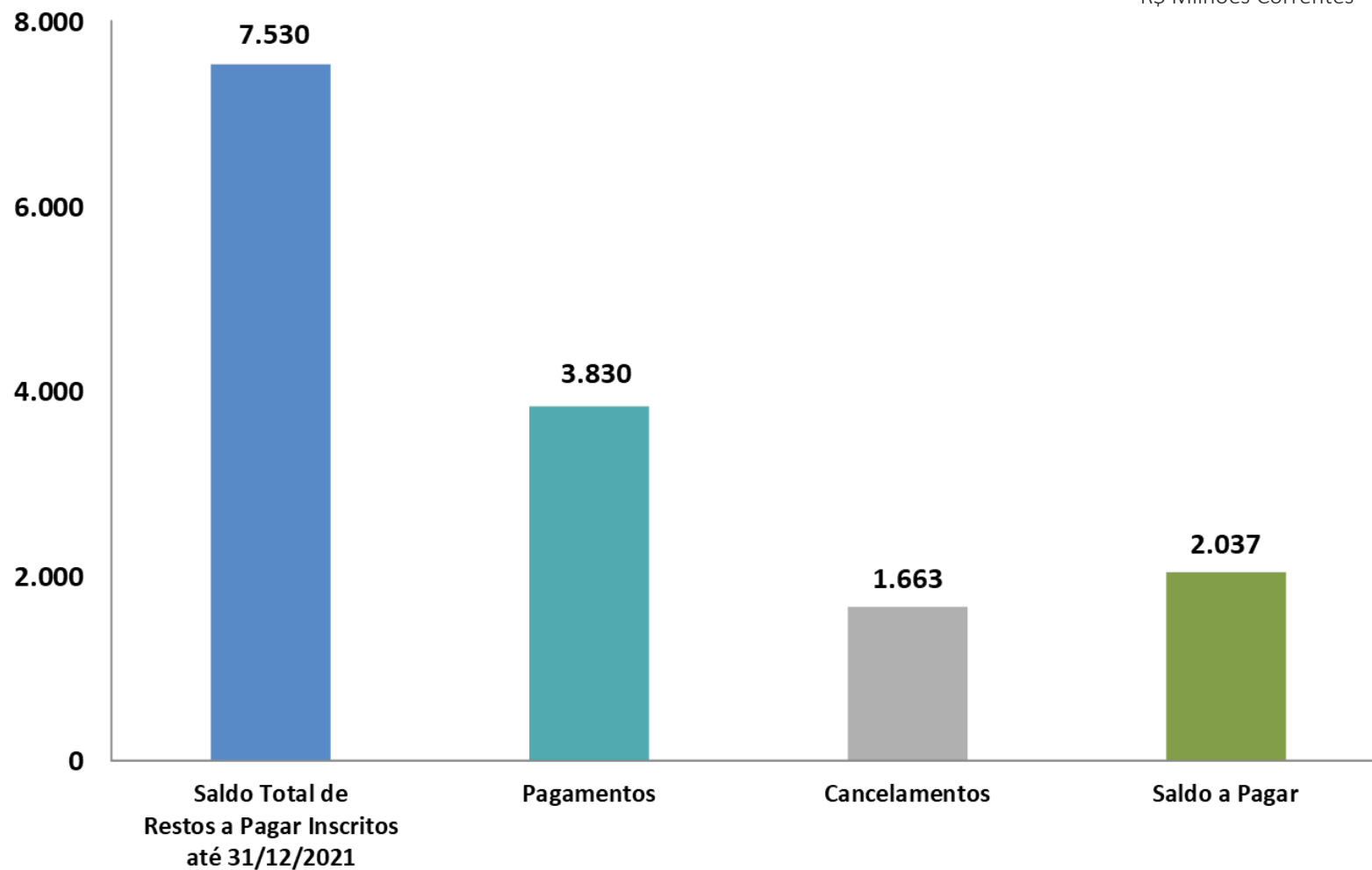

**I. RECEITAS**

**II. DESPESAS**

**III. RESULTADOS, DÍVIDA E LIMITES**

# Resultado Orçamentário Consolidado

R\$ Milhões Correntes

| AGOSTO 2022  |                   | ORÇAMENTO<br>ATUALIZADO | REALIZADA     |              |
|--------------|-------------------|-------------------------|---------------|--------------|
|              |                   |                         | Jan-Ago       | %            |
| RECEITAS     | CORRENTES         | 71.638                  | 54.730        | 76,4%        |
|              | DE CAPITAL        | 5.900                   | 3.127         | 53,0%        |
|              | INTRAORÇAMENTÁRIA | 5.666                   | 3.465         | 61,1%        |
| <b>TOTAL</b> |                   | <b>83.204</b>           | <b>61.322</b> | <b>73,7%</b> |

| AGOSTO 2022  |                   | ORÇAMENTO<br>ATUALIZADO | LIQUIDADA     |              |
|--------------|-------------------|-------------------------|---------------|--------------|
|              |                   |                         | Jan-Ago       | %            |
| DESPESAS     | CORRENTES         | 70.293                  | 40.843        | 58,1%        |
|              | DE CAPITAL        | 16.061                  | 2.509         | 15,6%        |
|              | INTRAORÇAMENTÁRIA | 5.808                   | 3.417         | 58,8%        |
| <b>TOTAL</b> |                   | <b>92.162</b>           | <b>46.768</b> | <b>50,7%</b> |

|                             |               |
|-----------------------------|---------------|
| <b>RESULTADO DO PERÍODO</b> | <b>14.554</b> |
|-----------------------------|---------------|

\* Não inclui Receitas Arrecadadas em Exercícios Anteriores (RAEA).

# Resultado Primário e Nominal - Agosto 2022

R\$ Milhões Correntes

## RESULTADO PRIMÁRIO E NOMINAL – Agosto 2022

|   |               |
|---|---------------|
| Receitas Primárias Correntes                    | 52.229        |
| Receitas Primárias De Capital                   | 3.075         |
| <b>Receita Primária Total</b>                   | <b>55.304</b> |
| Despesas Primárias Pagas                        | 41.310        |
| Restos a pagar processados pagos                | 255           |
| Restos a pagar não processados pagos            | 3.517         |
| <b>Despesa Primária Total</b>                   | <b>45.082</b> |
| <b>Resultado Primário - Acima da Linha</b>      | <b>10.222</b> |
| <b>Meta Fiscal Anual Definida na LDO</b>        | <b>-1.338</b> |
| Juros, Encargos e Variações Monetárias Ativos   | 3.584         |
| Juros, Encargos e Variações Monetárias Passivos | 2.654         |
| <b>Resultado Nominal - Acima da Linha</b>       | <b>11.152</b> |
| <b>Meta Fiscal Anual Definida na LDO</b>        | <b>-4.254</b> |



# Limites Sobre a RCL

| <b>DESPESAS COM PESSOAL</b>                                      | <b>% sobre RCL</b> |
|--|--------------------|
| Limite Máximo  | 60,00%             |
| Limite Prudencial  | 57,00%             |
| Gastos Totais  | 29,06%             |
| <b>GARANTIAS DE VALORES</b>                                      | <b>% sobre RCL</b> |
| Limite Definido por Resolução do Senado                          | 22,00%             |
| Totais das Garantias   | 0,00%              |
| <b>OPERAÇÕES DE CRÉDITO</b>                                      | <b>% sobre RCL</b> |
| Limite Definido por Resolução do Senado - Operações de Crédito   | 16,00%             |
| Operações de Crédito Externas e Internas                         | 0,01%              |
| Limite Definido por Resolução do Senado - Antecipação de Receita | 7,00%              |
| Operações de Crédito por Antecipação de Receita                  | 0,00%              |
| <b>RECEITA CORRENTE LÍQUIDA</b>                                  | <b>76.778</b>      |

# Dívida Consolidada Líquida

|  | Dez/2021        | Ago/2022            |
|--|-----------------|---------------------|
| <b>DÍVIDA CONSOLIDADA ( I )</b>                            | <b>42.808</b>   | <b>18.162</b>       |
| Dívida Contratual  | 25.839          | 1.317               |
| Precatórios posteriores à 05/05/2000 (inclusive)           | 16.969          | 16.845              |
| Outras Dívidas   | 0,1             | 0,0                 |
| <b>DEDUÇÕES ( II )</b>                                     | <b>23.990</b>   | <b>31.450</b>       |
| Disponibilidade de Caixa Bruta                             | 24.747          | 33.330              |
| Demais Haveres Financeiros                                 | 301             | 287                 |
| (-) Restos a Pagar Processados                             | 270             | 1.021               |
| (-) Depósitos Restituíveis e Valores Vinculados            | 788             | 1.146               |
| <b>DÍVIDA CONSOLIDADA LÍQUIDA ( III ) = ( I ) - ( II )</b> | <b>18.817</b>   | <b>-13.288</b>      |
| <b>RECEITA CORRENTE LÍQUIDA - RCL</b>                      | <b>68.251</b>   | <b>76.778</b>       |
| <b>% da DCL sobre a RCL (III/RCL)</b>                      | <b>27,57%</b>   | <b>-17,31%</b>      |
| <b>OUTROS VALORES NÃO INTEGRANTES DA DC</b>                | <b>Dez/2021</b> | <b>Ago/2022</b>     |
| PRECATÓRIOS ANTERIORES A 05/05/2000                        | 0               | 0                   |
| PRECATÓRIOS POSTERIORES A 05/05/2000 (Não incluídos na DC) | 3.424           | 5.783               |
| PASSIVO ATUARIAL   | 170.743         | 170.743             |
| RESTOS A PAGAR NÃO-PROCESSADOS                             | 7.249           | 2.001               |
| APROPRIAÇÃO DE DEPÓSITOS JUDICIAIS - LC 151/2015           | 8.976           | 9.770 <sup>18</sup> |

## Dívida Consolidada Líquida em Relação à Receita Corrente Líquida

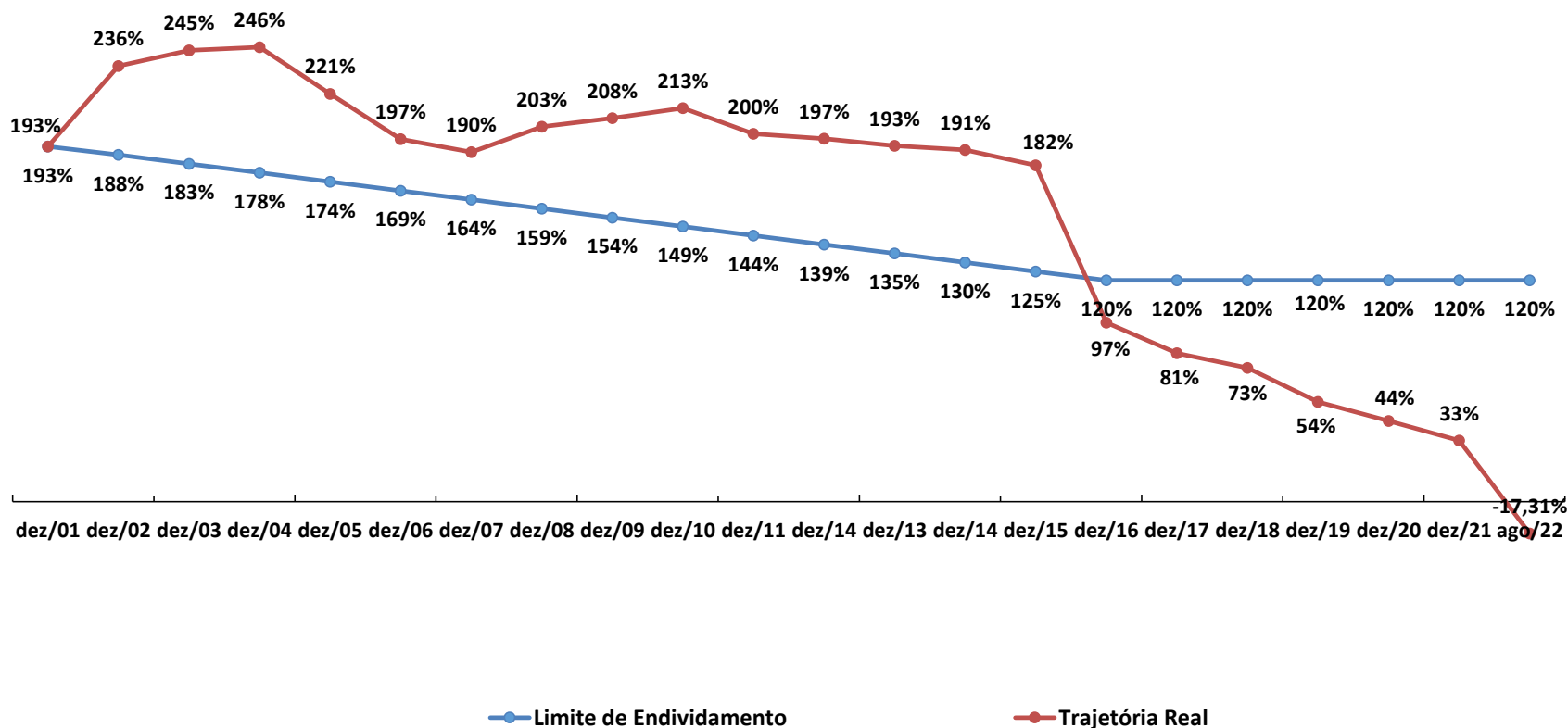

# OBRIGADO



**CIDADE DE  
SÃO PAULO**  
FAZENDA

## Secretaria Municipal da Fazenda

### Guilherme Bueno de Camargo

Elaboração: ASECO – Assessoria Econômica  
[aseco@sf.prefeitura.sp.gov.br](mailto:aseco@sf.prefeitura.sp.gov.br)

