TORRE DA MEMÓRIA DO ARQUIVO HISTÓRICO DE SÃO PAULO

Arquivo Histórico de São Paulo amplia área de acervo

Em agosto de 2008, a Prefeitura de São Paulo tomou posse da Casa do Politécnico – CADOPO, edificação construída na década de 50 para receber as instalações da moradia estudantil e do Grêmio da Escola Politécnica da Universidade de São Paulo, que na época funcionava no Edifício Ramos de Azevedo. O prédio, localizado na Rua Afonso Pena, 272, foi adquirido pela municipalidade para abrigar futuro anexo do Arquivo Histórico de São Paulo.

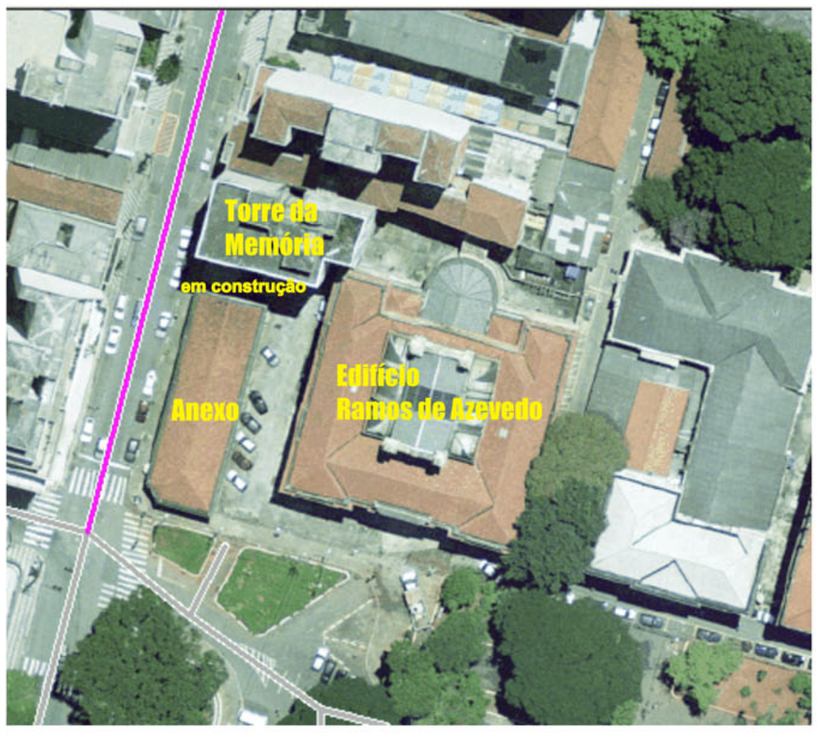

Histórico da Casa do Politécnico

A construção da Casa do Politécnico data da primeira metade da década de 50. A autoria do projeto é do engenheiro-arquiteto Miguel Badra Júnior, que aparece, também, como construtor ao lado de Alberto Badra.

Na década de 70, com a transferência da Escola Politécnica para a Cidade Universitária, o edifício foi perdendo seu sentido, pois, localizado no Bom Retiro, distanciou-se das instalações da Escola. Nesse momento, começou seu processo de degradação e abandono, pois deixou de exercer a função para que fora projetado.

Em 2007, a Secretaria Municipal de Cultura começou a fazer os atuais estudos e a articular a sua desapropriação com planos de adaptação para abrigar anexo do Arquivo Histórico de São Paulo. Finalmente, em 2008, o edifício passou a ser propriedade do município e o projeto arquitetônico de adaptação foi finalizado.

Em 17 de outubro de 2009, houve a tomada de preços para a contratação de empresa especializada para a prestação de serviços de elaboração de projeto executivo para reforma do edifício.

Em abril de 2011, foi finalizado pela Integra Sociedade Cooperativa o projeto executivo de adaptação do edifício para receber parte do acervo do Arquivo Histórico de São Paulo, com área aproximada de 3.293,62 m², distribuída em nove pavimentos, mais térreo, mezanino e ático.

O edifício atenderá tanto à atividade interna de armazenagem e preservação de documentação histórica quanto ao recebimento de público interessado em sua consulta.

No final de junho de 2012, a Construtora *Progredior* iniciou as obras da *Torre da Memória,* que integra a nova fase de expansão das áreas de guarda de acervo do Arquivo Histórico de São Paulo, permitindo o recebimento da documentação da administração municipal, integrante de seu acervo permanente, relativa ao período de 1936 até a década de 70.

A Torre da Memória receberá, em seus quase 3.300 m², a maior área de guarda da Instituição, além das novas instalações do Laboratório de Restauração e Encadernação e do Núcleo de Denominação de Logradouros Públicos.

TÉRREO	Saguão de Entrada
MEZANINO	Denominação de Logradouros Públicos
1º PAVIMENTO	Atendimento a Consulentes
2º PAVIMENTO	Laboratório de Restauração e Encadernação
3º PAVIMENTO	Classificação e Organização de Documentos
4º - 8º PAVIMENTOS	Área de Guarda do Acervo Permanente
9º PAVIMENTO	Área Técnica - Casa de Máquinas
ÁTICO	Área Técnica

TORRE DA MEMÓRIA DO ARQUIVO HISTÓRICO DE SÃO PAULO

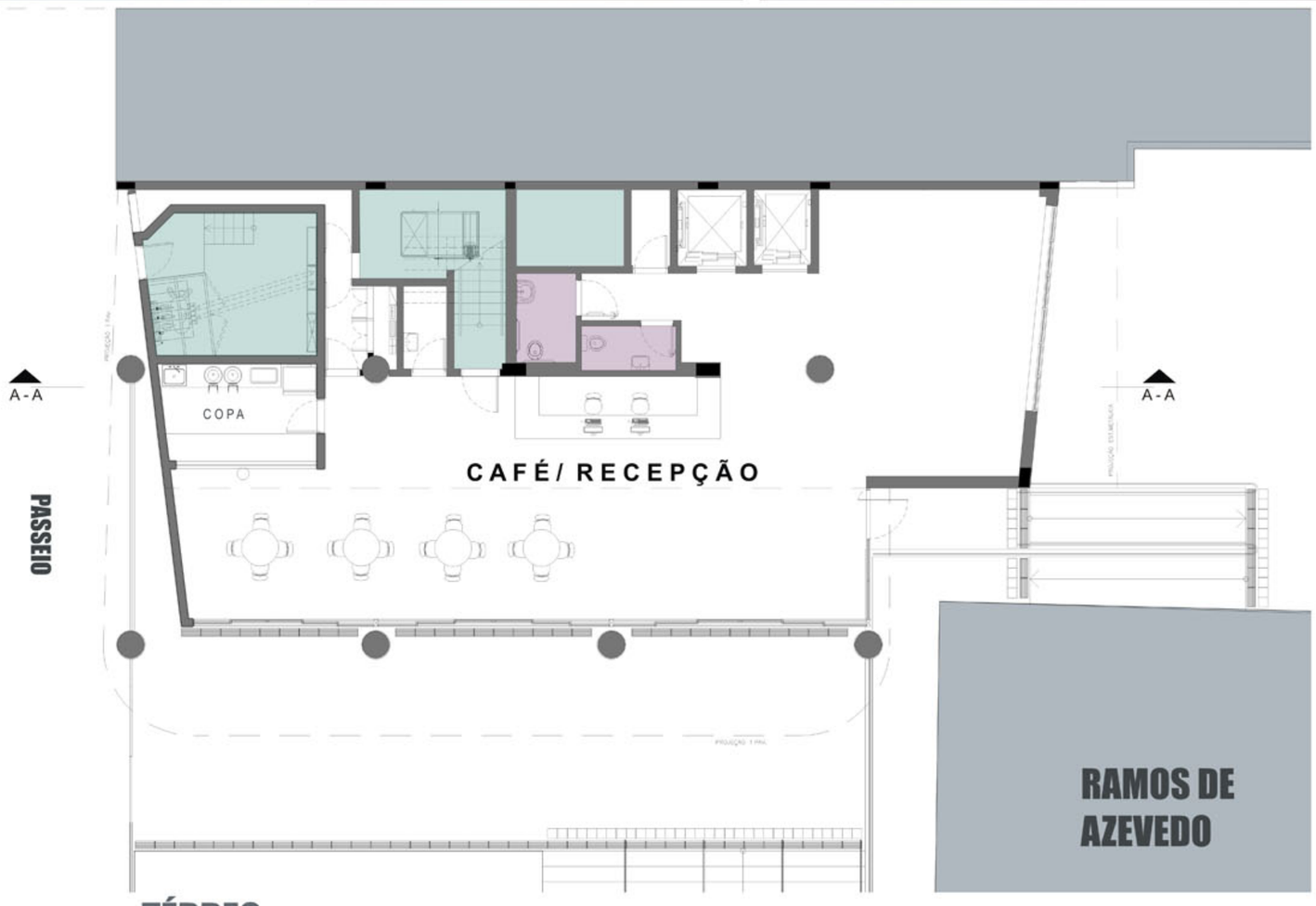

TÉRREO
PLANTA TORRE DA MEMÓRIA

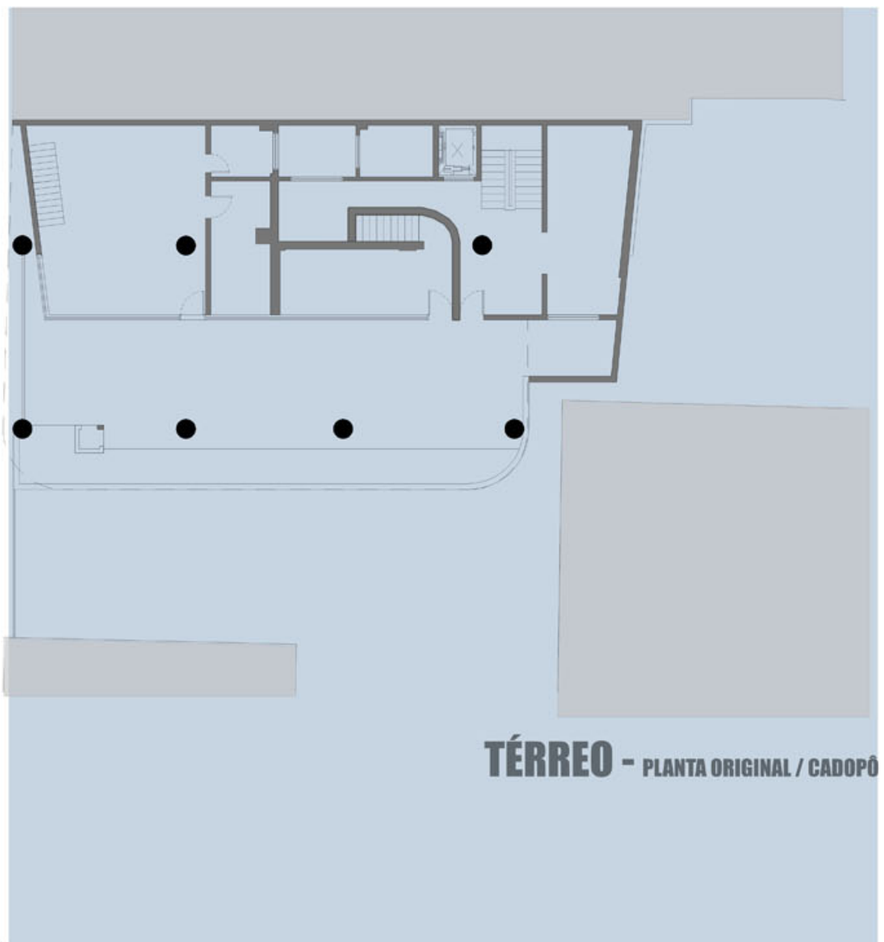

TÉRREO - PLANTA ORIGINAL / CADOPÔ

MEZANINO
LOGRADOUROS

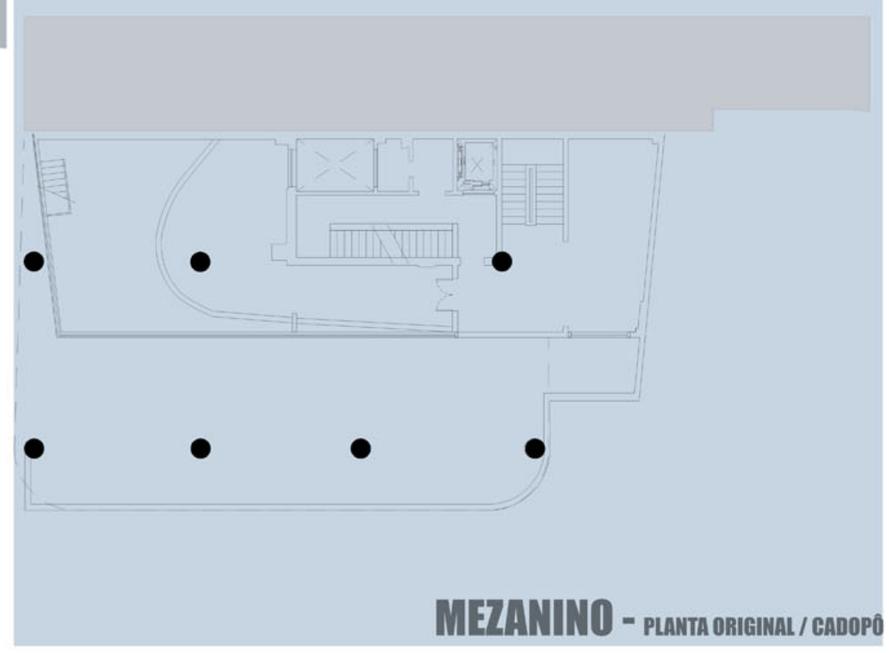

MEZANINO - PLANTA ORIGINAL / CADOPÔ

TORRE DA MEMÓRIA DO ARQUIVO HISTÓRICO DE SÃO PAULO

1º PAVIMENTO
ATENDIMENTO A CONSULENTES

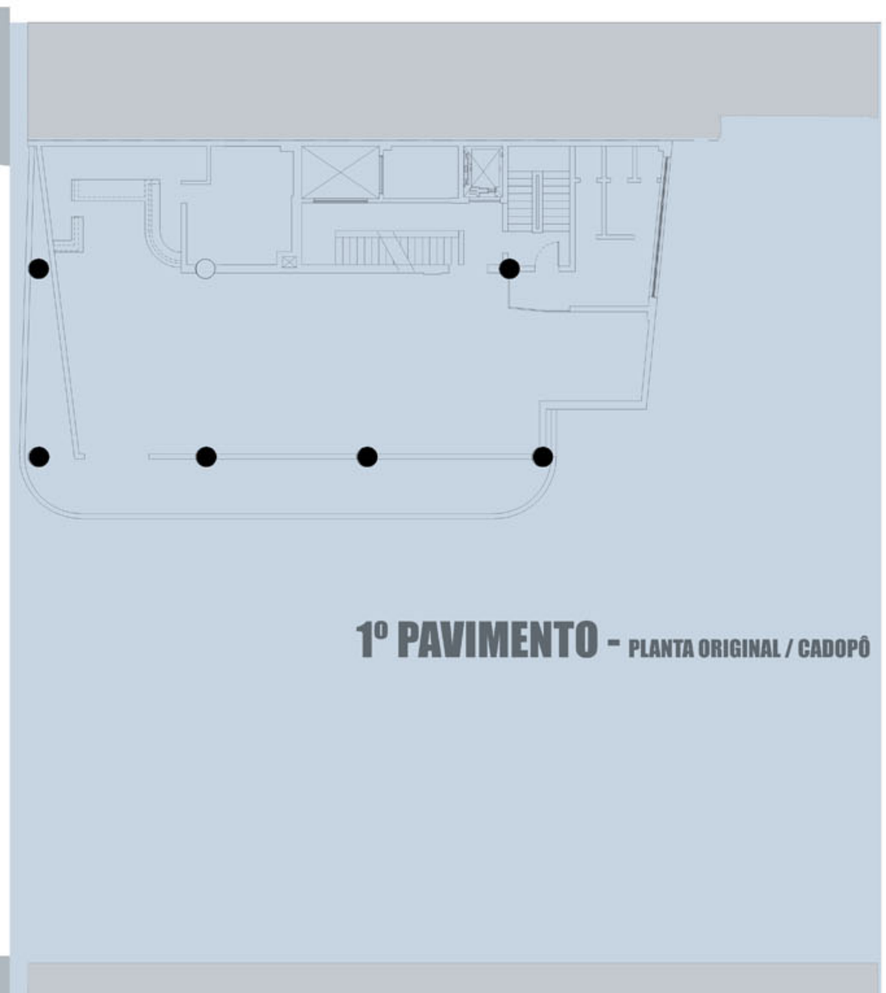

1º PAVIMENTO - PLANTA ORIGINAL / CADOPÔ

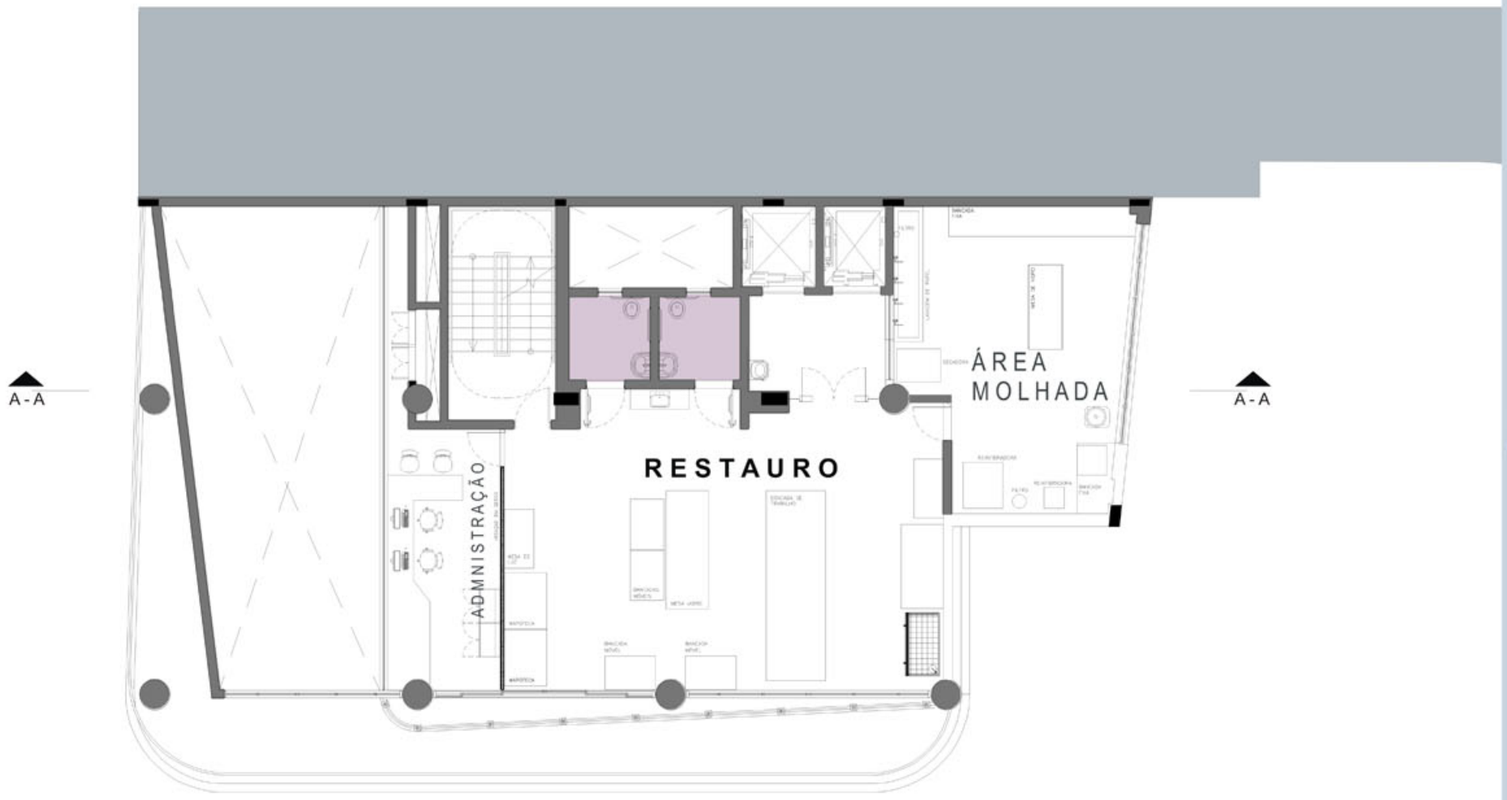

2º PAVIMENTO
LABORATÓRIO

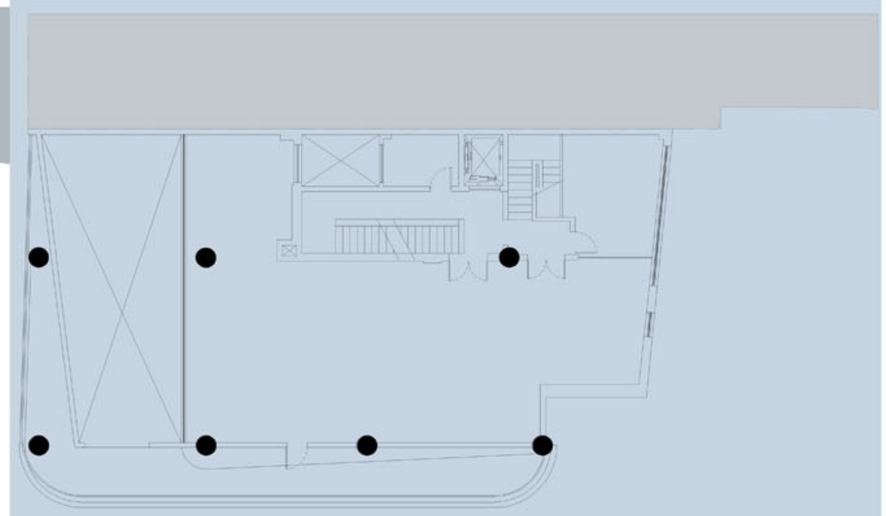

2º PAVIMENTO - PLANTA ORIGINAL / CADOPÔ

3º PAVIMENTO
CLASSIFICAÇÃO E ORGANIZAÇÃO DE DOCUMENTOS

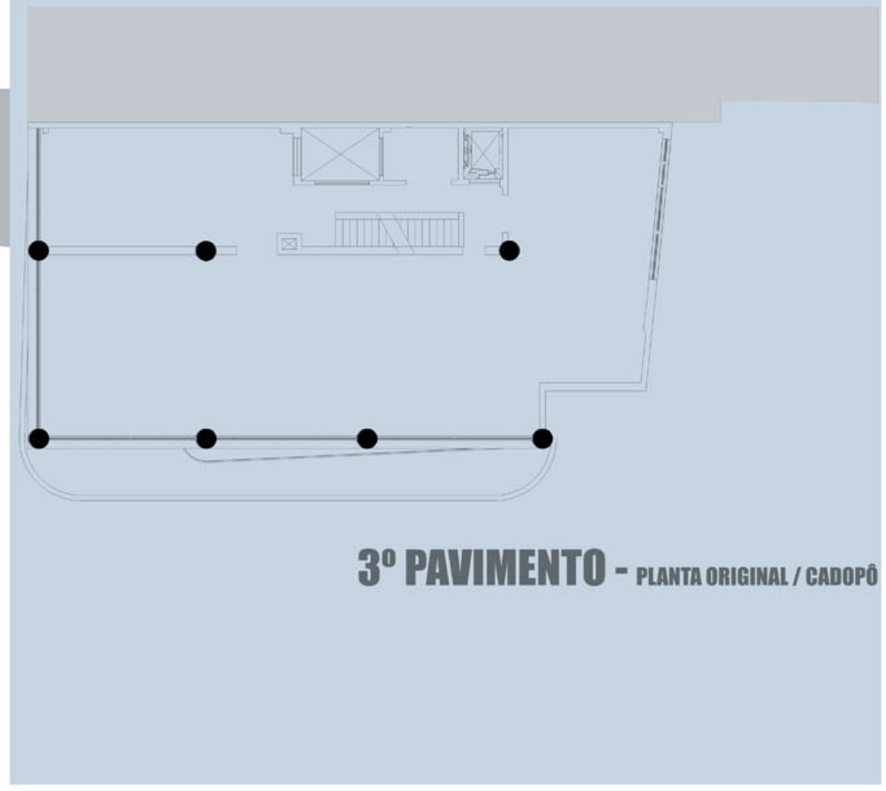

3º PAVIMENTO - PLANTA ORIGINAL / CADOPÔ

TORRE DA MEMÓRIA DO ARQUIVO HISTÓRICO DE SÃO PAULO

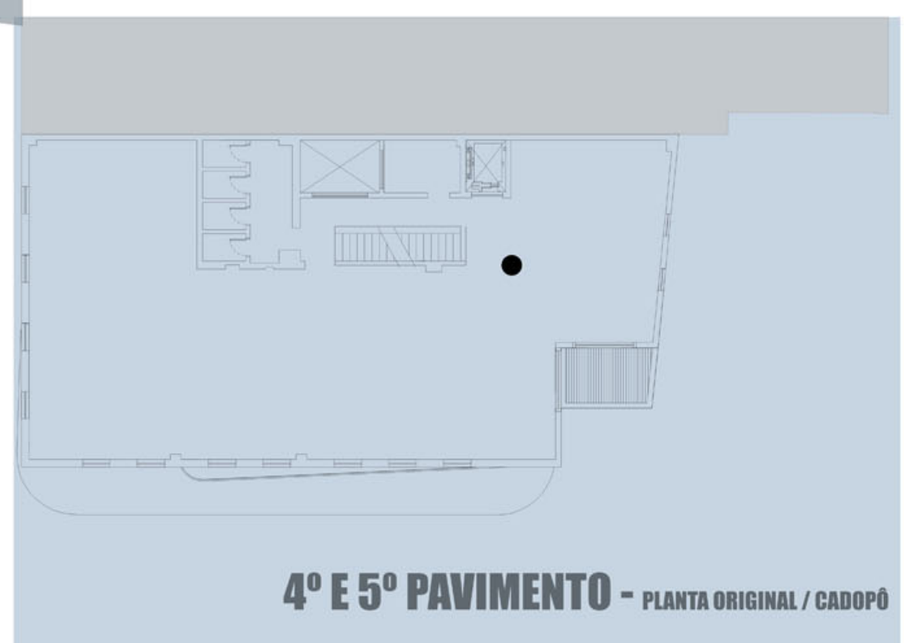

4º E 5º PAVIMENTO - PLANTA ORIGINAL / CADOPÔ

4º E 5º PAVIMENTO
ACERVO

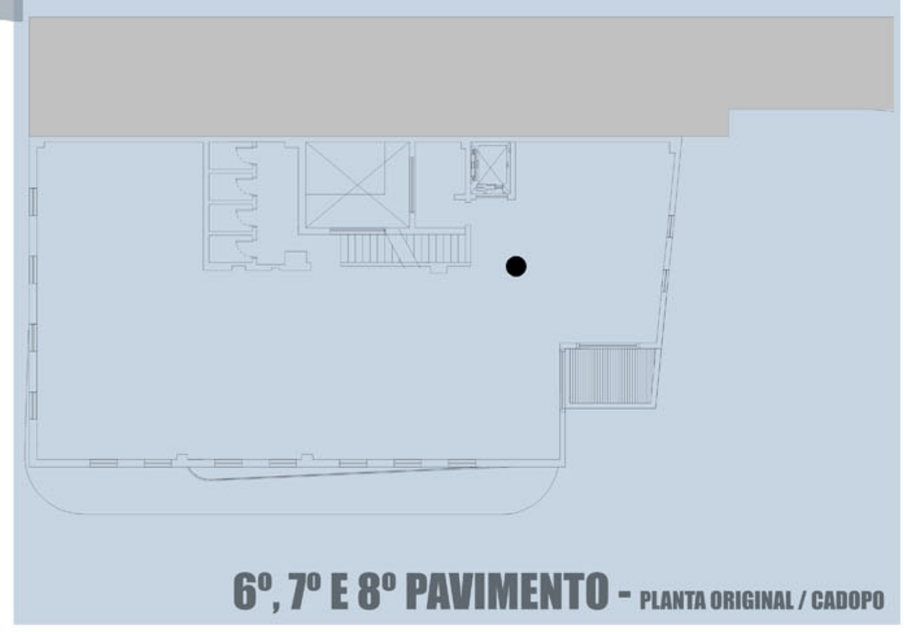

6º, 7º E 8º PAVIMENTO - PLANTA ORIGINAL / CADOPO

6º, 7º E 8º PAVIMENTO
ACERVO

TORRE DA MEMÓRIA DO ARQUIVO HISTÓRICO DE SÃO PAULO

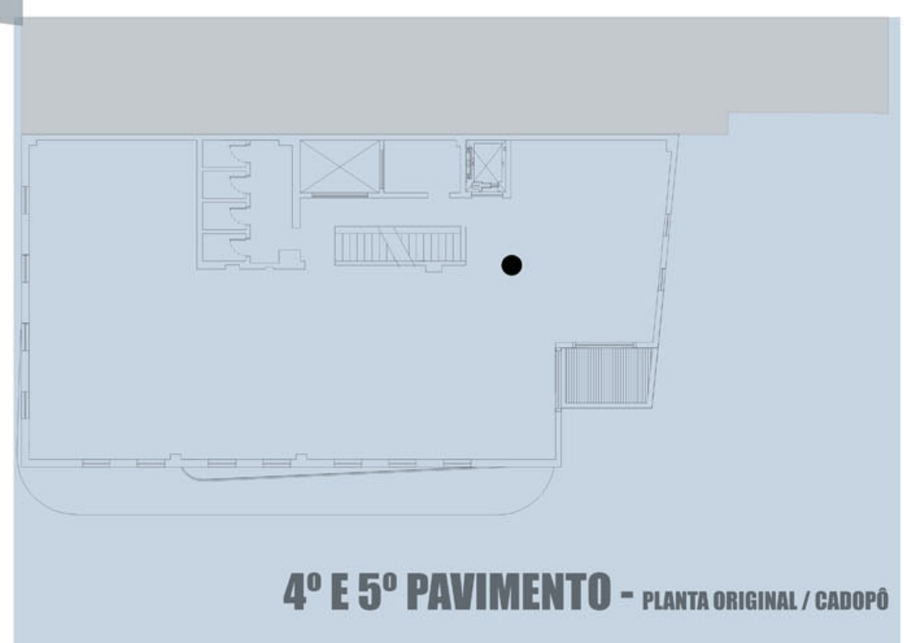

4º E 5º PAVIMENTO - PLANTA ORIGINAL / CADOPÔ

4º E 5º PAVIMENTO
ACERVO

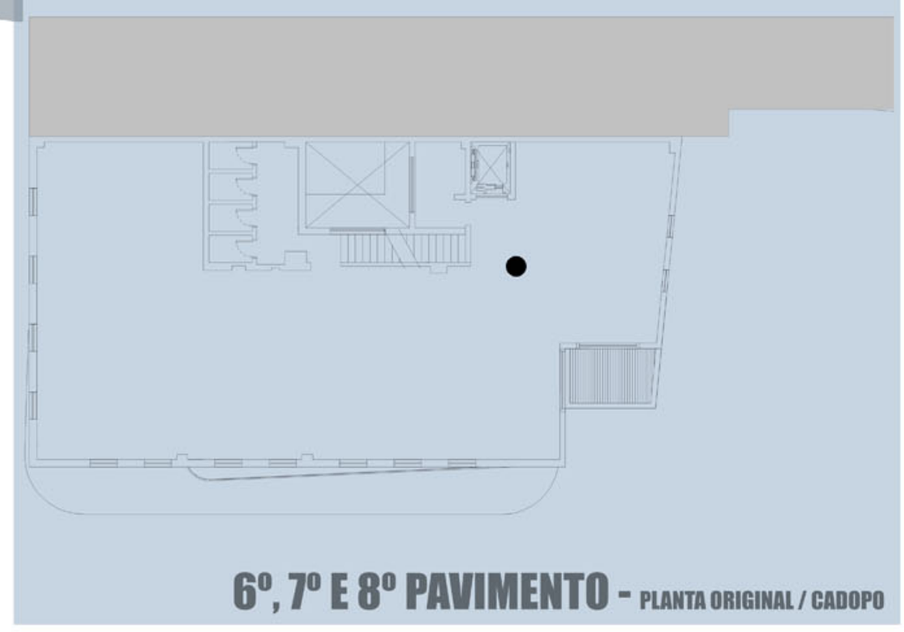

6º, 7º E 8º PAVIMENTO - PLANTA ORIGINAL / CADOPO

6º, 7º E 8º PAVIMENTO
ACERVO

TORRE DA MEMÓRIA DO ARQUIVO HISTÓRICO DE SÃO PAULO

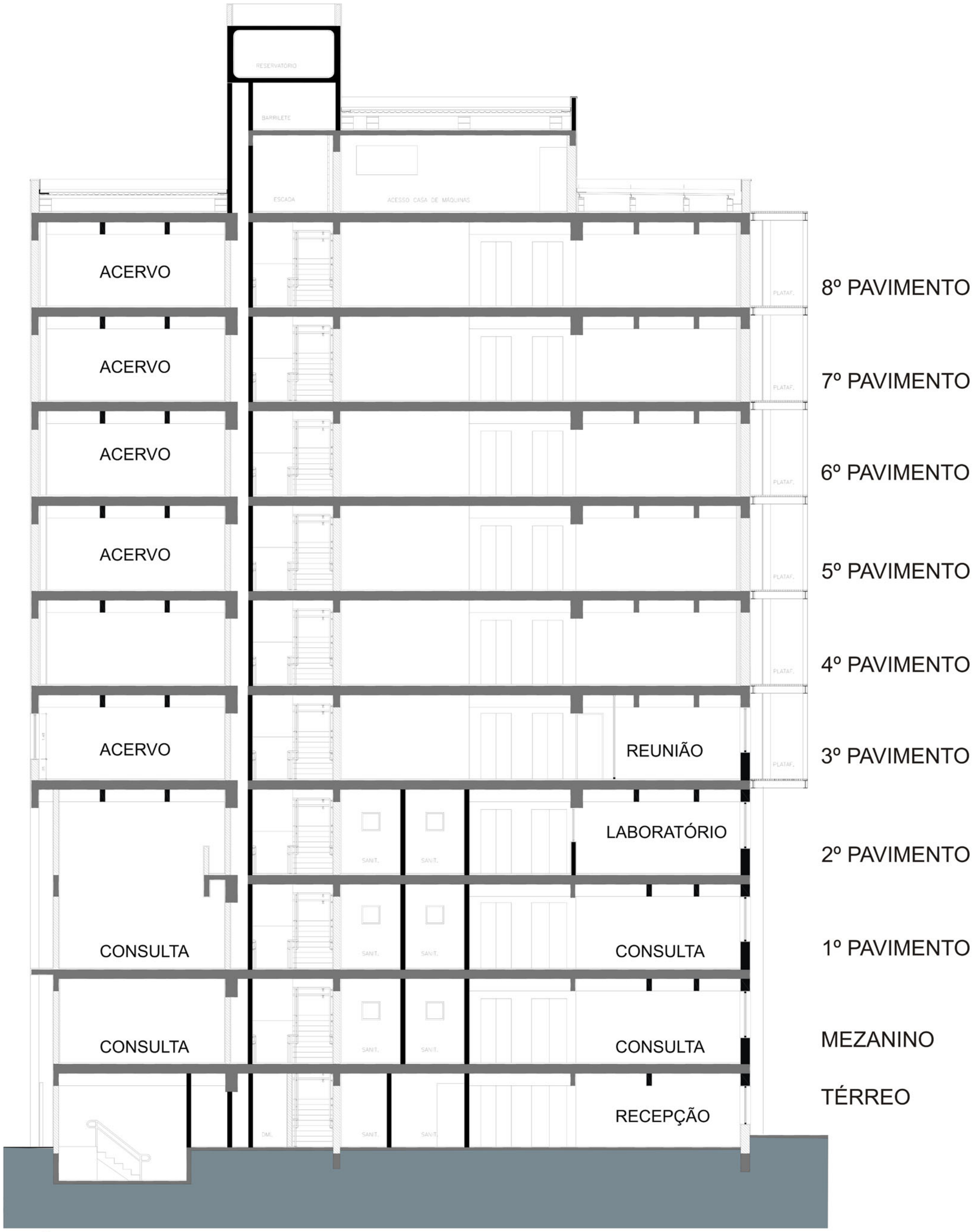

CORTE A - A

TORRE DA MEMÓRIA DO ARQUIVO HISTÓRICO DE SÃO PAULO

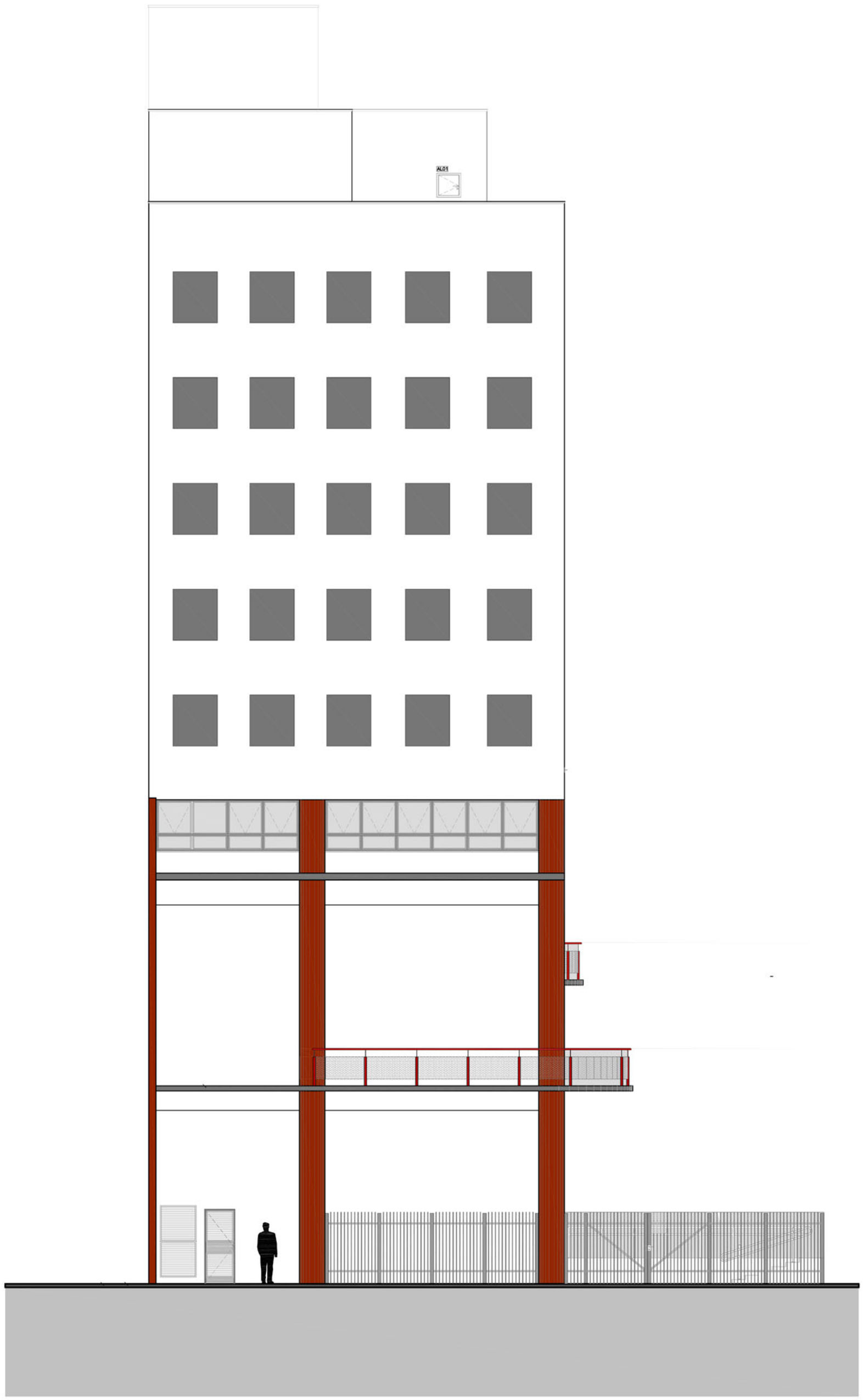

FACHADA