

Um muro de contenção na avenida Paula Ferreira



Antes

Pedestres e motoristas agora podem circular com mais segurança no trecho da avenida Paula Ferreira com a rua Dr. Gomes Ferraz, em Pirituba. O local sofreu um deslizamento de terra por causa das fortes chuvas no ano passado e a avenida ficou parcialmente interditada desde então. Em agosto, a Subprefeitura começou a construir ali um muro de contenção, que agora está pronto. Também foi feita a reconstrução da via e da calçada no local.



Agora

Cuide da sua calçada

Você sabia que deixar a calçada mal conservada, como na foto abaixo, dá multa? Em 2010, só na nossa região, foram aplicadas 167 multas e feitas 560 notificações (que dão até 30 dias para o morador ou o comerciante fazer a reforma). O valor da multa varia de R\$ 96,33 a R\$ 192,66 por metro linear de calçada danificada, sendo reemitida a cada 30 dias até que o passeio seja refeito. A medida é importante para deixar a cidade segura para todos que vivem aqui.



Rua da Balsa: em breve, mais 140 metros de asfalto novo

Mais duas ruas serão recapeadas

Duas ruas próximas à Marginal Tietê vão ganhar asfalto novo na nossa região. São elas a rua da Balsa (da rua Coronel Bento Bicudo até a rua Benedito Monteiro, em um trecho de 140 metros) e a rua Miguel Teles (entre a avenida Otaviano Alves de Lima e a rua Manuel de Carvalho, em 80 metros). Ambas fazem parte de mais uma etapa do programa de recapeamento da Prefeitura de São Paulo. Desde 2005, a Prefeitura recapeou mais de 1.700 quilômetros de vias em toda a cidade.



Superférias vai até o fim de fevereiro

A criançada não precisa passar as férias trancada em casa nem solta pela rua. Desde o dia 9 de janeiro até o fim de fevereiro, o programa Superférias, lançado pela Secretaria Municipal de Esportes, Lazer e Recreação, oferece atividades recreativas gratuitas em vários Clubes Escola da cidade. Na nossa região, participam o Clube Escola Pirituba (av. Agenor Couto de Magalhães, 32) e o Clube Escola Taipas (rua João Amado Coutinho, 240). Mais informações diretamente nesses locais.

AS NOTÍCIAS DO BAIRRO NO SEU E-MAIL

Você quer receber todos os meses, por e-mail, o *Aqui Pirituba*? Escreva em qual bairro você mora para o e-mail aquinoiciascidade@prefeitura.sp.gov.br

PREFEITURA DE SÃO PAULO

Prefeito
Gilberto Kassab

EXPEDIENTE
Jornalista responsável
Sérgio Rondino - MTB 8.367
Reportagens
Cícero Feitosa, Jacqueline Garcia,
Carolina Assumpção e Sabrina Bolfarine

Subprefeitura Pirituba/Jaraguá
Rua Luiz Carneiro, 193
Telefone: 3993-6844
E-mail: pirituba@prefeitura.sp.gov.br

As pessoas entrevistadas autorizaram por escrito o uso de sua imagem e depoimento.

Cidadania é manter a cidade limpa. Não jogue este boletim no chão.



Veja como vai ser o nosso grande centro de eventos



Nos próximos anos, nossa região vai ganhar um marco importantíssimo para o turismo de negócios da cidade. A Prefeitura de São Paulo, por meio da Secretaria Municipal de Desenvolvimento Econômico e do Trabalho (Semdet), em parceria com o governo do Estado, vai construir em Pirituba o Expo São Paulo, um moderno centro internacional de eventos e exposições que vai ocupar uma área de 5 milhões de m² (mais de três vezes o tamanho do Parque do Ibirapuera) e com quatro vezes a capacidade do Anhembi, o principal centro de eventos de São Paulo hoje. Lá, haverá parque de exposições, centro de convenções, shopping center, hotéis, edifícios comerciais e estacionamento, tudo isso com fácil acesso à rodovia dos Bandeirantes, ao Rodoanel, às marginais e à linha 7 da CPTM.

- 1ª FASE
- 2ª FASE
- 3ª FASE

Conheça detalhes deste projeto nas páginas centrais do boletim

Pirituba entra na rota do turismo internacional de negócios

O anúncio da construção do Expo São Paulo, o moderno centro de exposições e convenções em Pirituba, vai fortalecer São Paulo no pequeno grupo das cidades que são pólos internacionais no turismo de negócios no mundo. E fazer São Paulo entrar na briga para ser a cidade-sede para o Congresso Mundial da FIFA de 2014 (realizado antes da Copa do Mundo) e para a Expo 2020, evento realizado a cada dez anos e que em 2010 aconteceu em Xangai, na China. Em função da grande procura pelo Pavilhão do Parque Anhembi – que está com 80% da agenda ocupada até 2016 –, tornou-se necessário investir em um outro espaço nesses moldes para atender a toda essa demanda em São Paulo. O projeto também se destaca porque vai gerar diversos postos de trabalho e renda principalmente para a população local.

Acesso fácil pela rodovia dos Bandeirantes e pela linha 7 da CPTM

Concepção artística do Centro de Convenções: capacidade para 6.500 pessoas

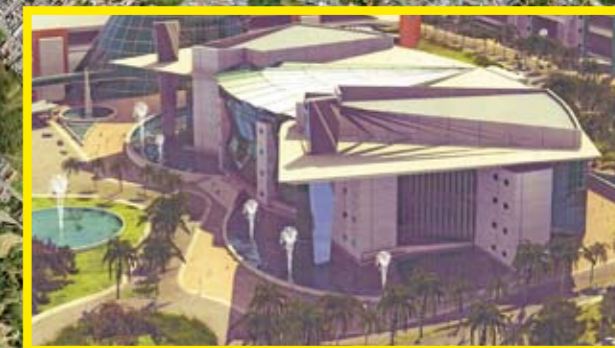

Área total de 5 milhões de m², onde será construído o megaempreendimento

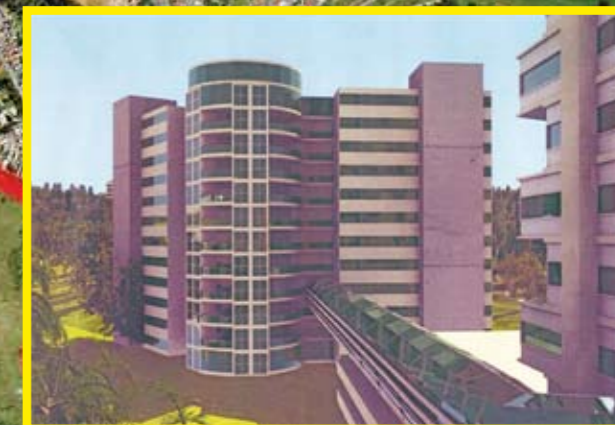

Dois hotéis que serão construídos, com 540 apartamentos no total

Conheça os números do empreendimento:

Área disponível: 5 milhões de m²

Construções previstas:

Parque de Exposições com 160 mil m² e estacionamento com 7.200 vagas

Centro de convenções com 60 mil m² (6.500 lugares) e estacionamento com 3.400 vagas

Shopping center com 42 mil m² e 1.500 vagas

Dois hotéis com 540 apartamentos

Área de exposições descoberta com 171 mil m²

Pavilhão de exposições com 120 mil m²

Três edifícios comerciais com 83 pavimentos no total

Hotel Convention Center com 560 apartamentos

Pavilhão de exposições com 140 mil m²

Dois edifícios comerciais com 25 pavimentos

Arena multiuso para 20 mil pessoas e estacionamento com 10 mil vagas