

Força total na prevenção de enchentes

Com as chuvas de verão chegando, nossas equipes estão redobrando o trabalho de prevenção de enchentes na região. Em outubro, nossa coordenação de obras, junto com técnicos do Departamento de Águas e Energia Elétrica (DAEE), do Governo do Estado de São Paulo, vistoriou o córrego Aricanduva e o riacho dos Machados para identificar os pontos que precisam ser desassoreados, ou seja, de onde devem ser tirados os detritos que se depositam no leito para dar mais vazão às águas. O DAEE empresta as máquinas e a execução do serviço fica a cargo da Subprefeitura de São Mateus. Além desse serviço, foi reforçado o trabalho de limpeza e manutenção do sistema de microdrenagem, composto por bueiros e ramais. A limpeza é feita com o hidrojato, um equipamento que utiliza um potente jato de água para desobstrução de galerias e bueiros. Também faz parte dessa programação a limpeza e remoção de entulho de todos os pisciões de nossa área.



Córrego Aricanduva: limpeza do leito

Reforma geral na quadra

A quadra poliesportiva localizada na rua Borzeguim, do jardim Alto Alegre (foto abaixo), no distrito de Iguatemi, está passando por uma reforma geral. Vai ganhar uma cobertura e fechamento com alambrados. No momento, estão sendo feitas as fundações para colocação da estrutura de metal que cobrirá a quadra. No mesmo local, aproveitando uma área verde já existente, será feita uma pista de caminhada.



CAT São Mateus: cursos e oportunidades de emprego

Ganhamos um Centro de Apoio ao Trabalho

Precisando de ajuda para encontrar um novo emprego? Já está funcionando o primeiro Centro de Apoio ao Trabalho (CAT) de nossa região. O CAT São Mateus fica na avenida Mateo Bei, 1641. Lá é possível tirar a primeira ou a segunda via da Carteira de Trabalho, habilitar-se ao Seguro Desemprego, fazer inscrições em cursos e encontrar oportunidades de emprego. Além disso, o CAT oferece o serviço do Pacet (Posto de Conciliação Extraprocessual do Trabalhador), que ajuda quem está endividado a negociar um acordo com o credor, seja um estabelecimento comercial ou um banco. Com isso, a pessoa fica sem restrições no serviço de proteção ao crédito. A unidade também possui laboratório com computadores, onde serão realizados cursos de informática para o mercado de trabalho.

AS NOTÍCIAS DO BAIRRO NO SEU E-MAIL

Você quer receber todos os meses, por e-mail, o *Aqui São Mateus*? Escreva em qual bairro você mora para o e-mail aquinoticiascidade@prefeitura.sp.gov.br

 PREFEITURA DE
SÃO PAULO

Prefeito
Gilberto Kassab

EXPEDIENTE

Jornalista responsável
Sérgio Rondino - MTB 8.367

Reportagens

Pedro Henrique Lopes, Edson Oliveira e
Monica Permagnani
Subprefeitura São Mateus

Rua Ragueb Chohfi, 1400
CEP 08375-000
Telefone: 3397-1100
E-mail:

saomateus@prefeitura.sp.gov.br

As pessoas entrevistadas autorizaram por escrito o uso de sua imagem e depoimento.

Cidadania é manter a cidade limpa. Não jogue este boletim no chão.

Informação à Comunidade

AQUI

 PREFEITURA DE
SÃO PAULO

Boletim da Subprefeitura

Novembro de 2010

SÃO MATEUS

DISTRITOS: IGUATEMI • SÃO MATEUS • SÃO RAFAEL

JACU-PÊSSEGO

TRÂNSITO LIVRE PARA O RODOANEL

Já está funcionando o novo trecho da avenida Jacu-Pêssego

Vendo assim de cima, a via da foto mais parece uma estrada. Mas é o novo trecho da avenida Jacu-Pêssego, construído pelo Governo do Estado, em parceria com as prefeituras de São Paulo e de Mauá. São 13,6 quilômetros que vão da avenida Papa João XXIII, em Mauá, até o trevo da avenida Ragueb Chohfi, aqui em São Mateus. Esse novo trecho se liga ao outro da avenida, que já existia. Agora completa, a via faz a ligação entre as rodovias Ayrton Senna e Dutra com o Rodoanel Sul, em Mauá. Por isso, esse corredor está funcionando como uma alternativa para quem quer ir de uma rodovia a outra sem passar pelo centro da cidade. Os moradores de nossa região já estão se beneficiando com a novidade, como o consultor de negócios Ricardo dos Santos, que passou a usar a Jacu-Pêssego para pegar a rodovia Anchieta e ir ao trabalho. “Essa alternativa facilitou bastante a minha vida”, comemora ele. A nova via tem três faixas de cada lado, um canteiro central de seis metros de largura e baias para parada de veículos a cada quilômetro. Foram feitos também vinte viadutos, um túnel sob os dutos da Petrobras e duas passarelas tubulares para pedestres. E vem mais por aí: como compensação ambiental da obra, nossa região vai ganhar dois parques, o Jardim da Conquista e o Guabirobeira.

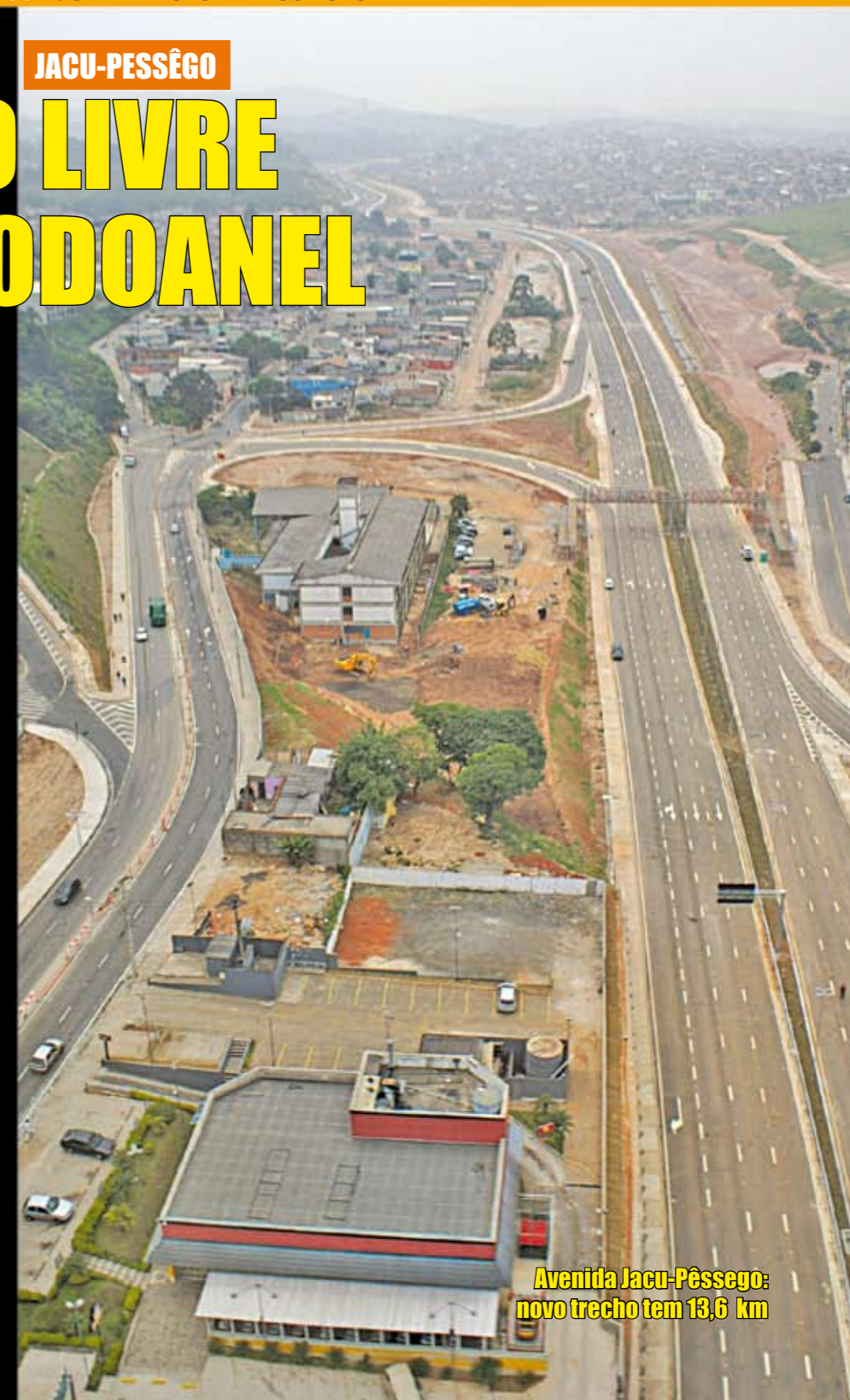

Avenida Jacu-Pêssego: novo trecho tem 13,6 km