

## Entre e leia à vontade



Ponto de leitura: minibiblioteca com 2.000 livros

**C**omeçou como uma atividade de fim de semana. Mas o projeto Bosque da Leitura, realizado pelas secretarias da Cultura e do Verde e Meio Ambiente fez tanto sucesso que os frequentadores do Parque do Piqueri, no Tatuapé, pediram que o espaço funcionasse também durante os outros dias da semana. Então, a Prefeitura transformou o lugar em um Ponto de Leitura, uma espécie de minibiblioteca. Em suas estantes, há 2.000 livros e os principais jornais e revistas. Além de ler no próprio local, os visitantes podem também fazer empréstimos. O Parque do Piqueri fica na rua Tuiuti, 515, tel. 3862-3581. O Ponto de Leitura funciona de segunda a sexta, das 8h30 às 17h30; e aos sábados e domingos, das 9h às 16h.



*“Já era uma boa opção cultural. Com mais livros e funcionando durante a semana, ficou melhor ainda”.*

**Marcelo Bertinato**

## Tatuapé ganha unidade do São Paulo Confia

Já está funcionando, desde o final de 2009, a 16ª unidade do São Paulo Confia (foto). Ela foi instalada dentro do CAT Avançado – Tatuapé, na rua Padre Estevão Pernet, 615. O objetivo do São Paulo Confia é fornecer microcrédito a pessoas de baixa renda que queiram criar ou ampliar um pequeno negócio. Os empréstimos são feitos a grupos formados por três a dez empreendedores. O crédito vai de um mínimo de R\$ 50 a, no máximo, R\$ 7.000. Deve ser pago em parcelas semanais ou quinzenais ao longo de até um ano. Para garantir o sucesso do empreendimento que financia, o programa oferece aos pequenos empreendedores o acompanhamento gerencial do negócio.



### AS NOTÍCIAS DO BAIRRO NO SEU E-MAIL

Você quer receber todos os meses, por e-mail, o *Aqui Mooca*? Escreva em qual bairro você mora para o e-mail [aquinoticiascidade@prefeitura.sp.gov.br](mailto:aquinoticiascidade@prefeitura.sp.gov.br)

## Lavanderia social na Vila dos Idosos



Os 197 moradores da Vila dos Idosos, no Pari, ganharam uma ajuda e tanto: uma lavanderia social, fruto da parceria entre a Secretaria Municipal de Habitação, a Companhia Metropolitana de Habitação (Cohab) e a empresa Latina Eletrodomésticos. Montada em um espaço de uso comum do conjunto, conta com três máquinas de lavar roupa e duas centrífugas que estão facilitando a vida dos moradores, principalmente na lavagem de peças pesadas como cobertores, lençóis e toalhas. “Vai me dar um descanso. Antes dessa ajuda, lavei um cobertor e acabei ficando com o braço muito dolorido”, conta Amador de Lima (foto), de 91 anos. Ele ocupa um dos 145 apartamentos do conjunto destinado a pessoas com mais de 65 anos, de baixa renda e sem família.

  
**PREFEITURA DE SÃO PAULO**  
 Prefeito  
 Gilberto Kassab  

---

**EXPEDIENTE**  
**Jornalista responsável**  
 Sérgio Rondino - MTB 8367  
**Reportagens**  
 Ricardo Abel e Bernadete Druzian  

---

 Subprefeitura Mooca  
 Rua Taquari, 549, CEP 03166-000  
 Telefone: 2292-2122  
 E-mail: [mooca@prefeitura.sp.gov.br](mailto:mooca@prefeitura.sp.gov.br)

As pessoas entrevistadas autorizaram por escrito o uso de sua imagem e depoimento.

Cidadania é manter a cidade limpa. Não jogue este boletim no chão.

Informação à Comunidade

# AQUI



PREFEITURA DE  
SÃO PAULO

# MOOCA

Janeiro de 2010

Boletim da Subprefeitura

## Ponto do trabalhador

*Nova unidade do CAT Avançado – Tatuapé atende mais de 600 pessoas em um mês*

**I**naugurado em dezembro, o CAT (Centro de Apoio ao Trabalho) Avançado – Tatuapé, coordenado pela Secretaria Municipal de Desenvolvimento Econômico e do Trabalho realizou mais de 600 atendimentos – 400 deles referentes a recém-desempregados que deram entrada no seguro-desemprego. O restante procurou o posto para tirar a primeira ou a segunda via da Carteira de Trabalho, pedir informações sobre os cursos de orientação ou capacitação para o trabalho oferecidos pela Secretaria ou sobre vagas para recolocação profissional, serviço que o posto vai oferecer em breve. O CAT Avançado – Tatuapé também atende pessoas com deficiência em busca de oportunidades de emprego e orienta empresas que desejam contratá-las. Localizado na rua Padre Estevão Pernet, 615, tel. 2106-5222, o posto funciona das 7h às 16h.



*“Vim procurar emprego, mas descobri outra coisa bem bacana: os cursos oferecidos ao trabalhador são sensacionais.”*

**Daniela Alves Pereira,**  
34 anos

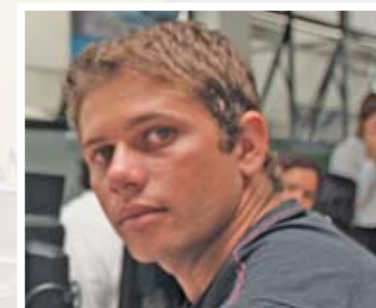

*“Dei entrada no seguro-desemprego. O atendimento aqui é muito bom, rápido, sem fila.”*

**Leandro de Moura Silva,**  
19 anos

*CAT Avançado - Tatuapé: 12 funcionários prestam atendimento*