

Área de risco do Sapopemba em obras

As obras na área de risco conhecida como Favela Madalena II, no Sapopemba, continuam aceleradas. Até o final do primeiro semestre estará pronta a ponte que ligará a rua Dr. Frederico Martins da Costa Carvalho à Glauber Rocha. Em seguida, a parte mais importante da obra. Para começar, a contenção da encosta, com a instalação de sistema de drenagem. O local vai ganhar, também, mais uma ponte, ligando as ruas Espinhel e Frederico Martins da Costa Carvalho. Esta etapa estará pronta ainda no segundo semestre.



Madalena II: para para eliminar o risco



Mais um CEI aberto

Já está funcionando a todo vapor o Centro de Educação Infantil (CEI) Erik Gunnar Eriksson (foto), mais nova escola inaugurada pela Prefeitura na Vila Prudente. Ali, 12 professores atendem a 139 crianças de até três anos, 103 das quais no berçário. O prédio, construído com a ajuda da ONG sueca Star of Hope, tem sete salas de aulas, além de refeitório, lactário, cozinha, banheiros e solário. Fica na rua Saquarema, 59.



63.744
bueiros
foram limpos
desde 2005

Sabe quem foi?

A dona Ema de uma das principais avenidas da região foi Ema Nothmann, esposa de Vitor Nothmann. O casal era proprietário de vários imóveis na cidade, entre os quais a Fazenda Vila Ema, que em 1910 foi loteada para a formação da Vila Prudente. Os Nothmann foram donos, também, da Fazenda Campos Novos, que ficava onde hoje é o bairro dos Campos Elíseos.

AMA Humberto Gastão

Tem mais uma Assistência Médica e Ambulatorial funcionando na Vila Prudente: é a AMA Humberto Gastão Bodra (foto), no Jardim Elba. Tem consultórios, farmácia e salas para coleta de exames laboratoriais, de curativos, de inalação e de medicação. No quadro clínico, três clínicos-gerais, dois pediatras, três enfermeiras e cinco auxiliares de enfermagem. Funciona de segunda a sábado, inclusive em feriados, das 7h às 19h. Fica na rua Batista Fergusio, 1.016.



75
AMAS
foram abertas em
toda a cidade desde
2005

PREFEITURA DA CIDADE DE SÃO PAULO
Prefeito
Gilberto Kassab

EXPEDIENTE
Jornalista responsável
Sérgio Rondino - MTB 8367
Reportagens
Elizabeth Florido e
Priscilla Crédito
Produção editorial
Grupo CBI

Subprefeitura de Vila Prudente/
Sapopemba
Av. do Oratório, 172, CEP 03220-000
Telefone: 6100-7200
E-mail: vilaprudentegabinexp@
prefeitura.sp.gov.br

Cidadania é manter a cidade limpa. Não jogue este boletim no chão.

Informação
à comunidade

PREFEITURA DA CIDADE DE SÃO PAULO

Março de 2008

BOLETA VILA PRUDENTE SAPOPEMBA

Boletim da Subprefeitura

Expresso Tiradentes à vista

Ainda este ano ele chega à Vila Prudente; e as obras do Metrô estão em ritmo acelerado

A note aí: nos próximos meses o sistema de transporte público vai melhorar bastante na região de Vila Prudente e Sapopemba. Estão a todo o vapor as obras de mais um trecho do Expresso Tiradentes, o que começa na bifurcação da via elevada, entra pela avenida Luis Ignácio de Anhaia Mello e vai até o terminal da Vila Prudente. Dali, no futuro, o ramal seguirá em direção às paradas Parque São Lucas, Cohab Teotônio Vilela, São Mateus e Cidade Tiradentes. Quando estiver com seus dois eixos concluídos, ainda este ano, o Expresso Tiradentes poderá transportar 350 mil passageiros por dia em 31,8 quilômetros de pistas. As melhorias no transporte público na região não param por aí. Está em obras, também, mais um trecho da linha verde do Metrô, desde o Alto do Ipiranga até Vila Prudente, passando pelas estações Sacomã e Tamanduateí. A previsão do Metrô é que até 2010 este trecho esteja concluído. A Estação Vila Prudente será instalada em terreno adjacente à Av. Luis Ignácio de Anhaia Mello, entre as ruas Itamumbuca e Cavour.

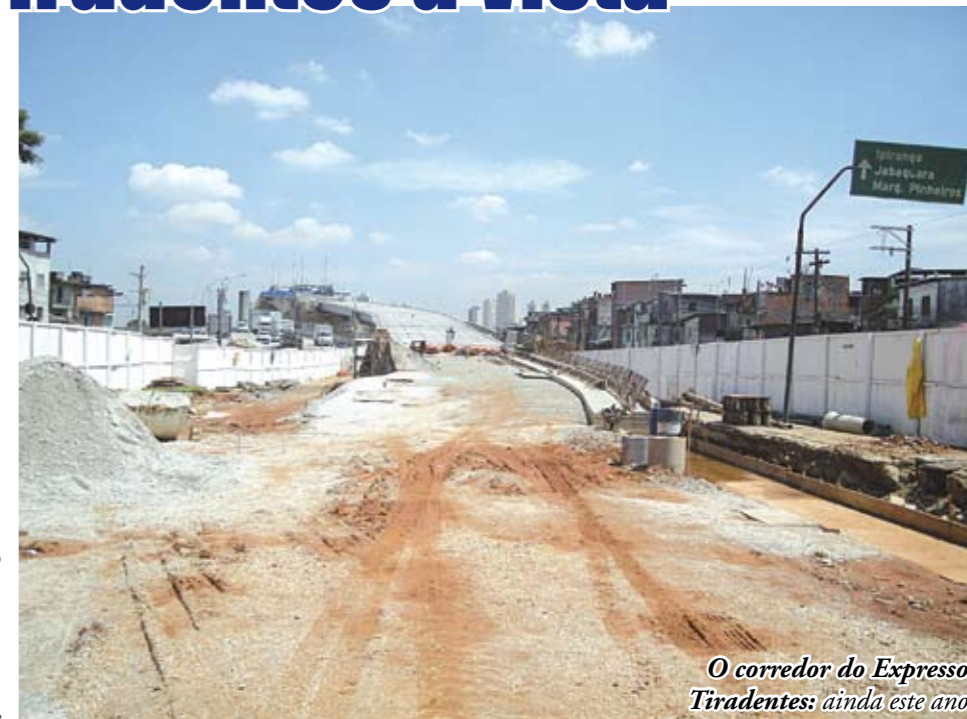

O corredor do Expresso Tiradentes: ainda este ano



As obras da Estação Vila Prudente do Metrô: para 2010

350
mil pessoas
poderão ser transportadas por
dia quando o sistema estiver
pronto