



Prefeitura do Município de
SÃO PAULO

Nova Ligação Viária Pirituba-Lapa

26 de julho de 2017



Mapa de Localização





Situação Atual





Projeto sobre foto aérea

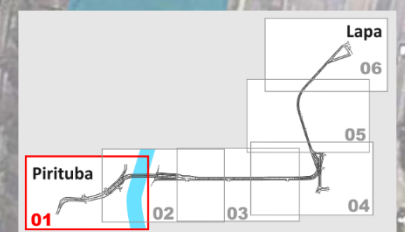
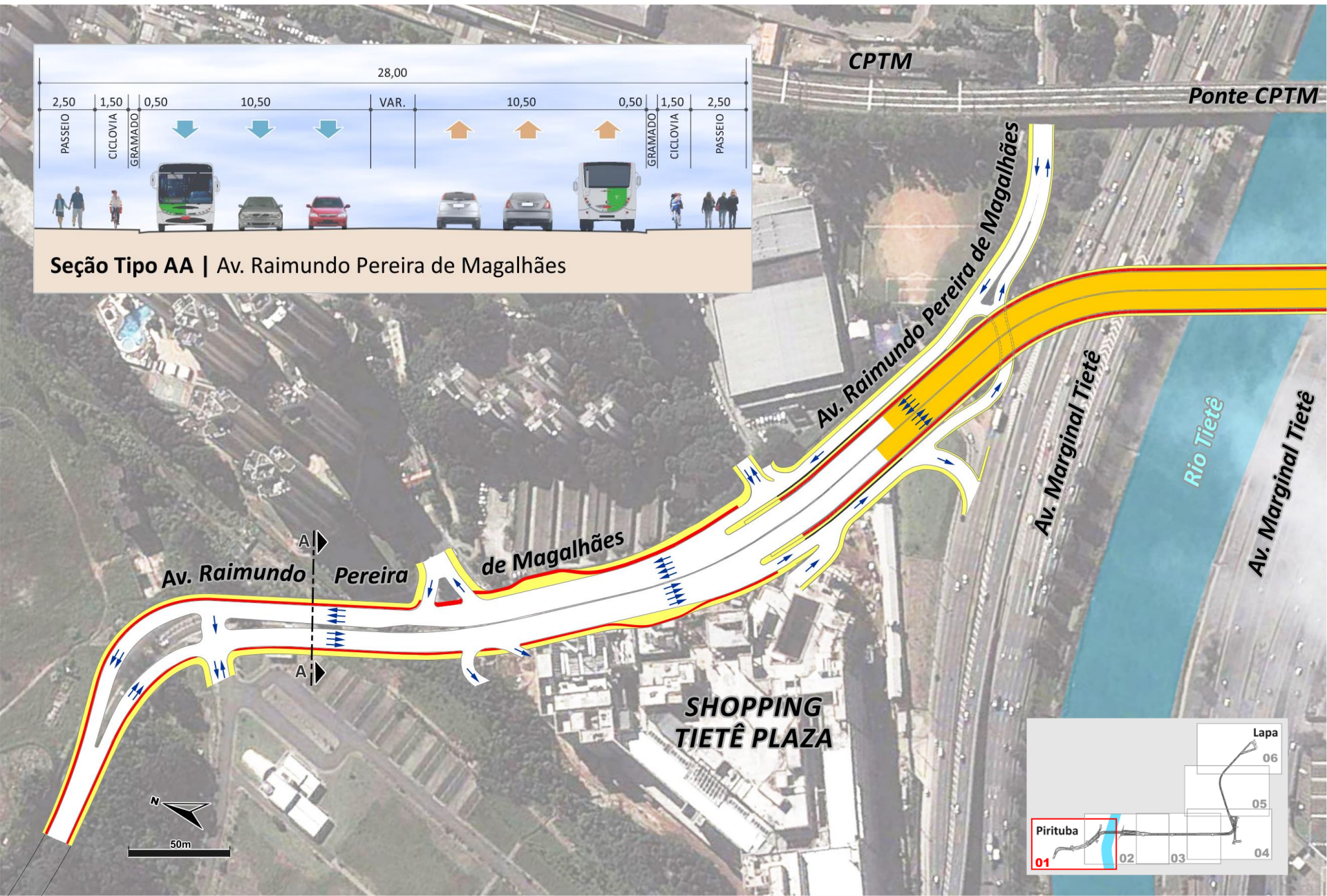



Projeto sobre Foto aérea

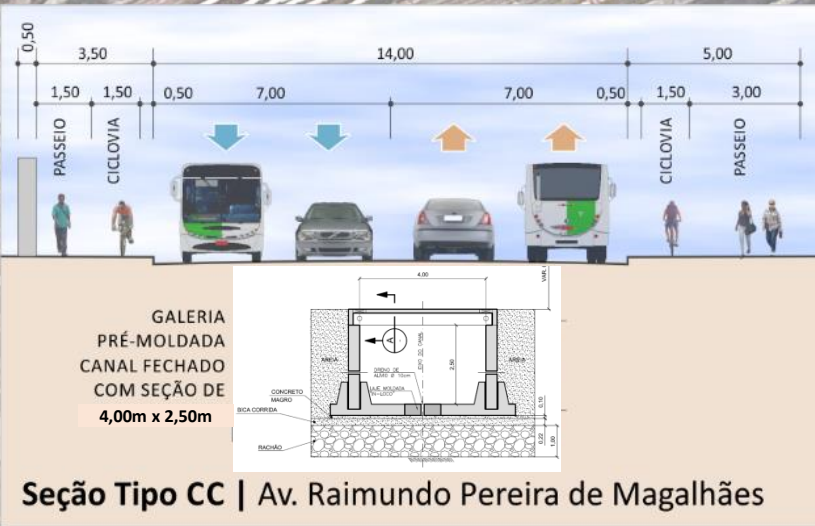
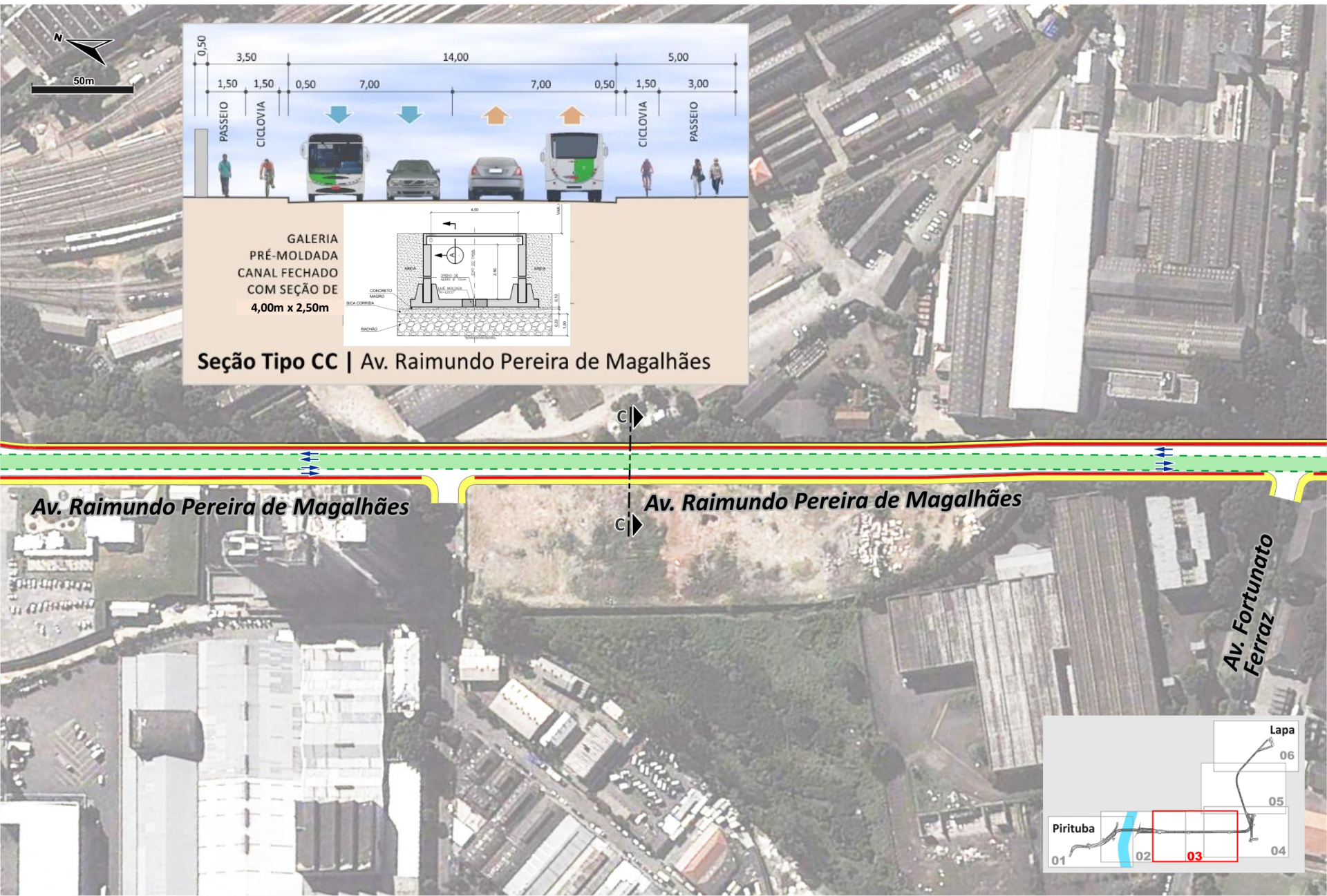

Seção Tipo CC | Av. Raimundo Pereira de Magalhães

Av. Raimundo Pereira de Magalhães

Av. Raimundo Pereira de Magalhães

Av. Fortunato Ferraz

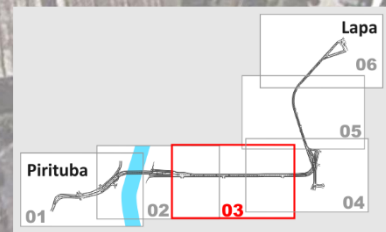



Projeto sobre Foto aérea

Passagem sob ferrovia da CPTM:

- Técnica de construção que não interrompe o tráfego ferroviário

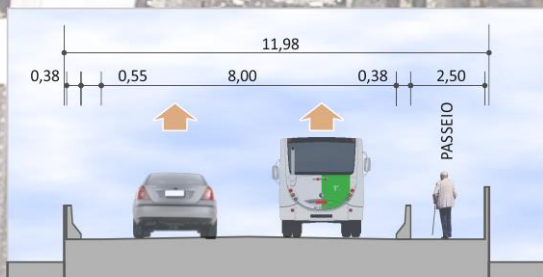

Seção Tipo DD

Prolongamento da R. John Harrison

Av. Raimundo Pereira de Magalhães

Av. Fortunato Ferraz

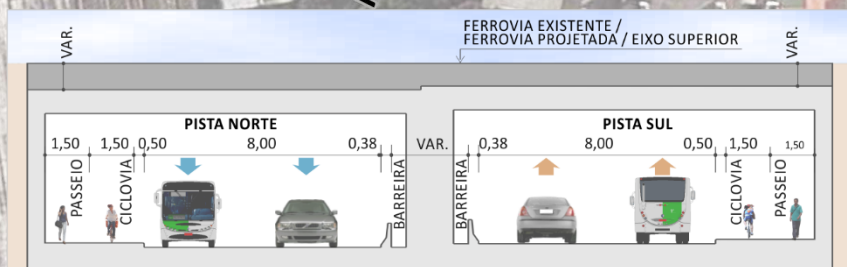

Seção Tipo EE | Passagem Inferior

TÚNEL LINER
2 linhas com \varnothing 3,00m cada.

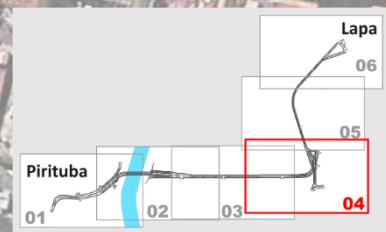



Projeto sobre Foto aérea

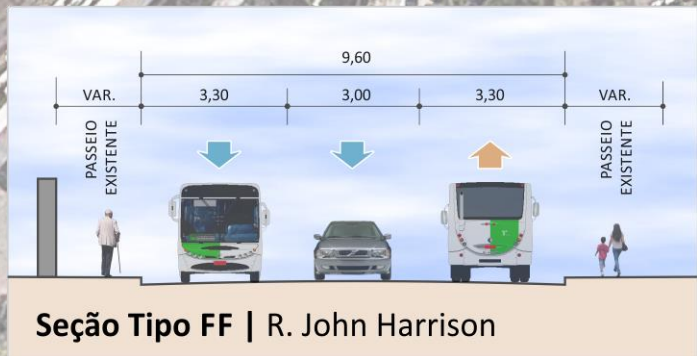



Projeto sobre Foto aérea

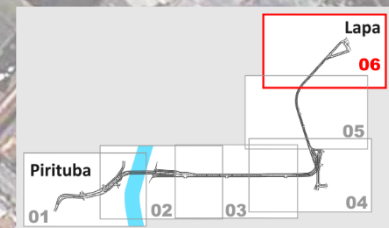
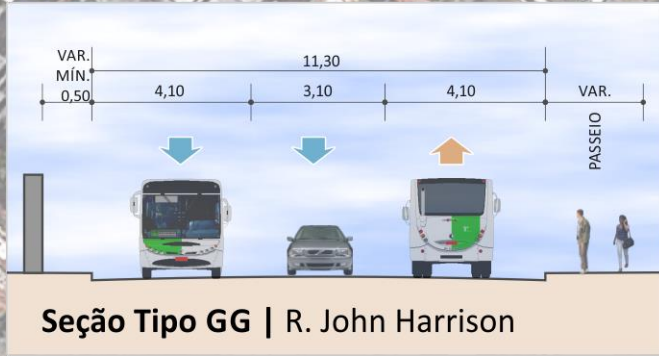



Circulação - Tráfego Geral – Situação Proposta

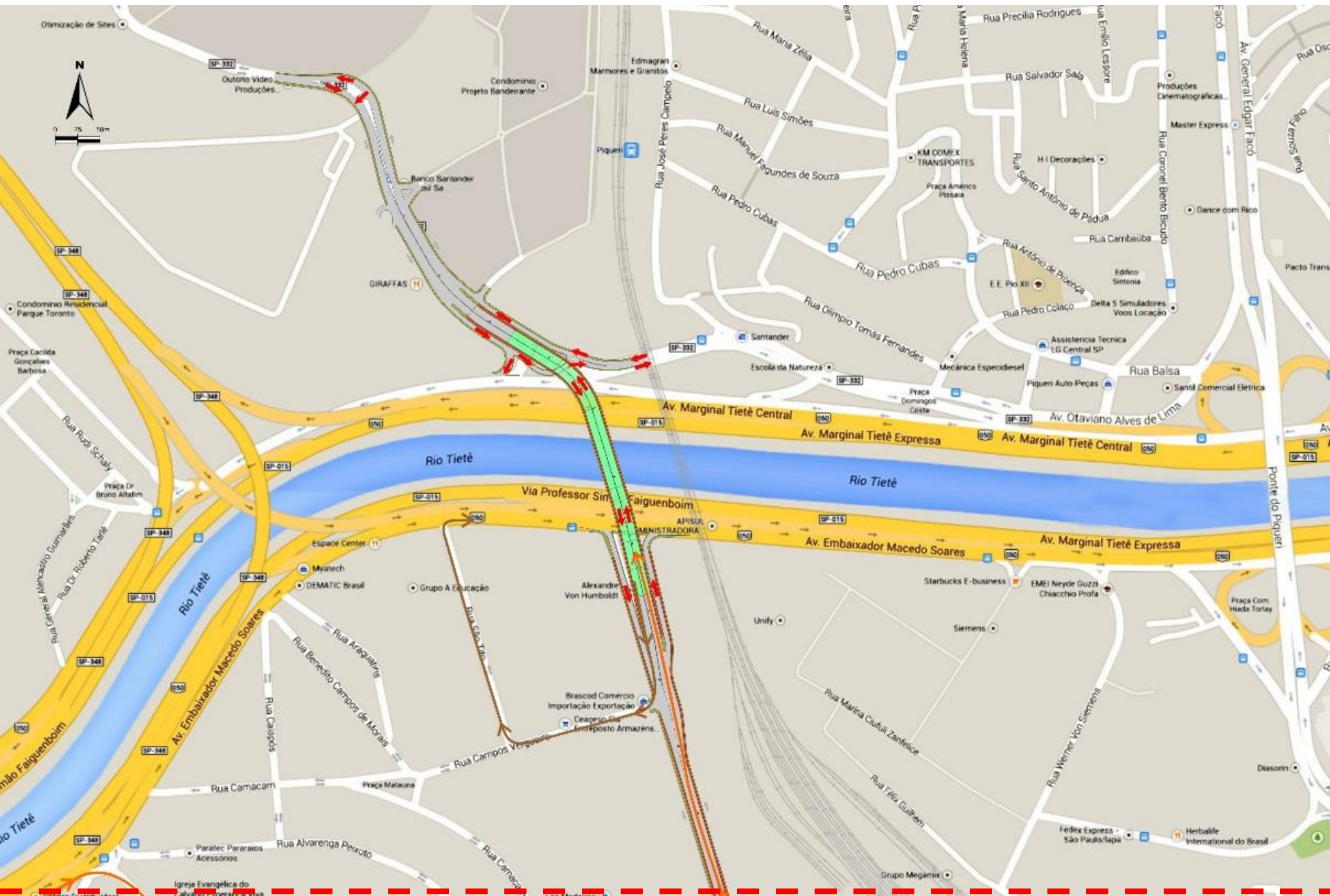



Circulação - Tráfego Geral – Situação Proposta

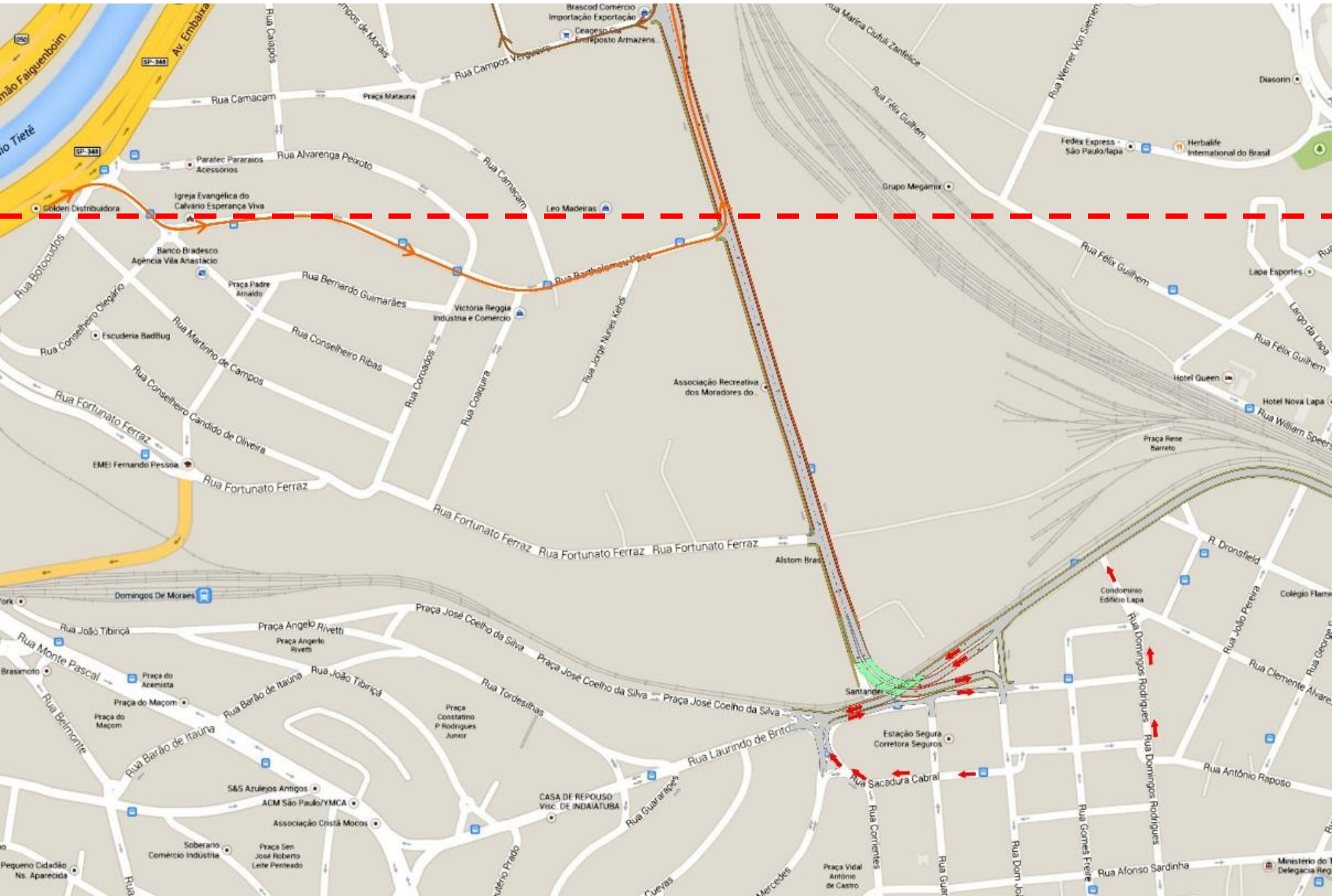



Benefícios

- **Melhorias no desempenho do tráfego na região**, principalmente na Ponte do Piqueri e Av. Ermano Marchetti;
- **Redução de conflitos viários** na Av. Raimundo Pereira de Magalhães, trecho entre a Linha 7 – Rubi da CPTM e a Ponte do Piqueri;
- Criação de uma **nova diretriz de ônibus** ligando o Terminal Lapa à Pirituba;
- Reorganização do sistema de transporte público (mais de 15 linhas com frequência de cerca de 100 ônibus/hpm), permitindo a **redução no tempo de viagem** dos ônibus;
- **Melhorias na mobilidade dos pedestres e ciclistas**;
- **Eliminação de gargalo na passagem inferior da linha 8 – Diamante da CPTM.**



Situação Atual



Trânsito intenso no acesso à Ponte do Piqueri sentido Lapa.



Trânsito intenso na Ponte do Piqueri sentido Lapa.



Situação Atual



Alagamento na passagem inferior da Linha 8 – Diamante da CPTM.

Alagamento na Rua John Harrison na altura da Praça Renê Barreto.

