Atenção Básica-SMS-G

SAÚDE MENTAL-ÁLCOOL E DROGAS

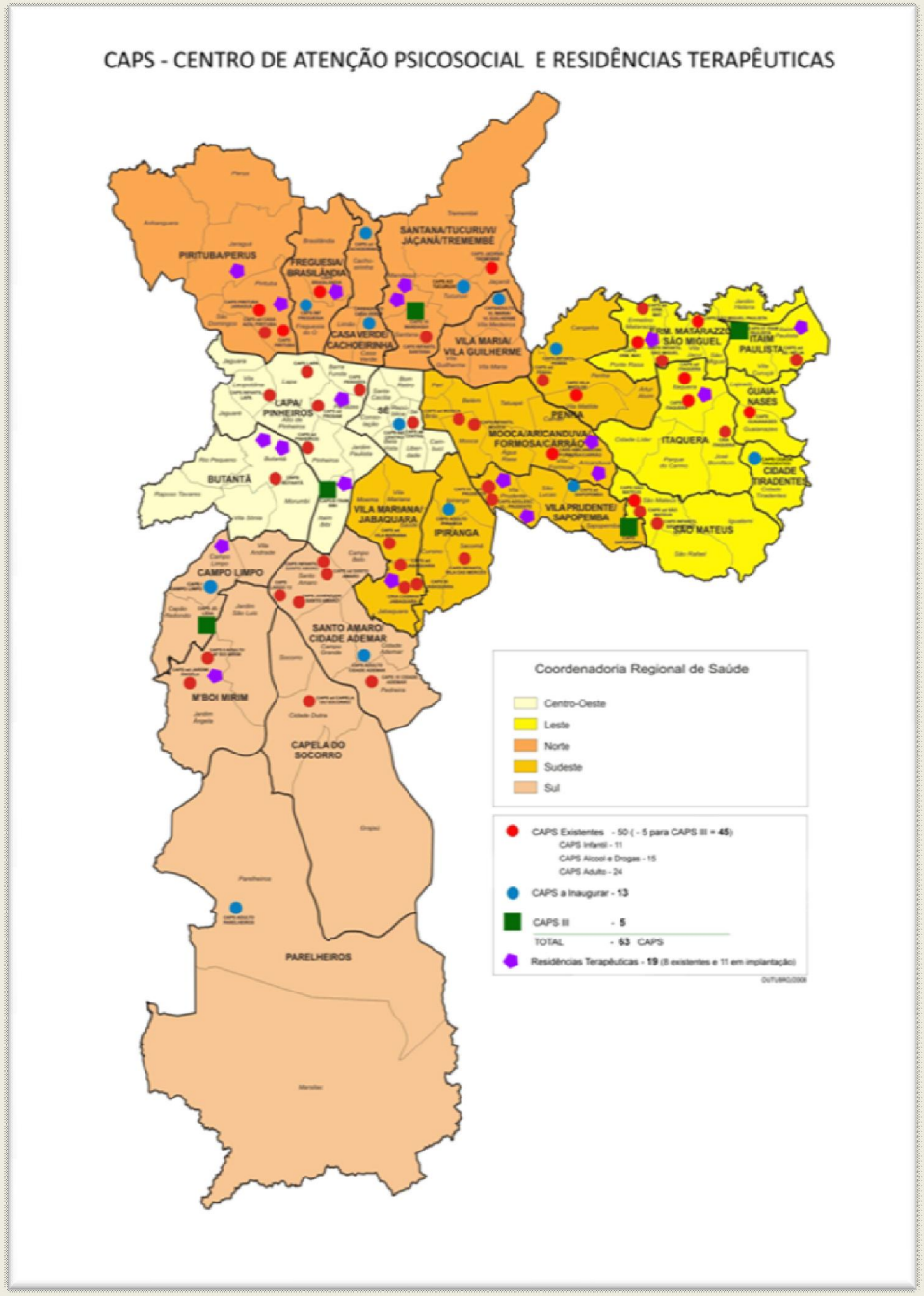

CAPS:**C**entro de **A**poio **P**sico**S**social.

12 CAPSi(infantil)

26CAPS (adulto)

17 CAPS AD (álcool e drogas).

RELAÇÃO DOS EQUIPAMENTOS DE SAÚDE MENTAL NA CIDADE DE SÃO PAULO

- **CAPS I Adulto Butantã**

R. Oscar Pinheiro Coelho,287 tel.3727-1819

- **CAPS II Adulto Lapa**

R. Roma,446 tel. 3675-5648 Lapa

- **CAPS II Adulto Perdizes**

R. Dr. Cândido Espinheira,616 tel. 3672-2000 Pinheiros

RELAÇÃO DOS EQUIPAMENTOS DE SAÚDE MENTAL NA CIDADE DE SÃO PAULO

- **CAPS II Adulto Itaim Bibi**

Av. Horácio Lafer,590 tel. 3078-6886

- **CAPS II Inf. Centro**

R. Frederico Alvarenga,259 3ºandar tel. 3101-0156/ 3104-3210

- **CAPS Alcool Drogas Sé -CAPS ad Centro**

R. Frederico Alvarenga,259 2ºandar tel. 31043210

RELAÇÃO DOS EQUIPAMENTOS DE SAÚDE MENTAL NA CIDADE DE SÃO PAULO

- **CAPS ad V.Madalena**

R. Heitor Penteado,1448 tel. 3862-1385

- **CAPS ad Pinheiros**

R. Nicolau Gagliardi, 439 tel. 3816-3959

RELAÇÃO DOS EQUIPAMENTOS DE SAÚDE MENTAL NA CIDADE DE SÃO PAULO

- **CAPS II Jabaquara**

Av. Dr. Getúlio Vargas Filho,27 tel. 5012-8148

- **CAPS II Adulto Sapopemba**

R. João Lopes de Lima,1151A tel 2019-7080

- **CAPS I Adulto Vila Prudente**

Praça Sta. Helena,56 tel 2347-0886-2341-3422

- **CAPS II V. Formosa/ Aricanduva**

R. Domingos Ditano,84 tel. 26751155

RELAÇÃO DOS EQUIPAMENTOS DE SAÚDE MENTAL NA CIDADE DE SÃO PAULO

- **CAPS II Adulto Vila Matilde**

R. José Manoel da Fonseca,416 tel.2653-0944

- **CAPS II Infantil CRIA Casinha Jab.**

R. 11 de Fevereiro,318 tel.5021-8005

- **CAPS II Adolescente Vila Prudente**

Av. Zelina,322 tel. 2341-9570

RELAÇÃO DOS EQUIPAMENTOS DE SAÚDE MENTAL NA CIDADE DE SÃO PAULO

- **Caps II Infantil Vila das Merces**

R. Sava nº 44 - Moinho Velho 23514240/29402200

- **CAPS II Infantil Mooca**

R. Taquari,549 tel. 2694-4628

- **CAPS ad Vila Mariana**

Av. Ceci,2101 tel. 2275-3432

- **CAPS II Ipiranga/Arapuã**

R. Colombo Florence,241 tel: 23512309 / 20837780

RELAÇÃO DOS EQUIPAMENTOS DE SAÚDE MENTAL NA CIDADE DE SÃO PAULO

- **CAPS ad Jabaquara**

Praça Barão de Japura, 1 tel. 5011-1583

- **CAPS ad Mooca**

R. Jaibarás,251 tel.2694-6364

- **CAPS ad Penha**

R. Nossa Senhora da Penha, 55 tel. 2293-5008

RELAÇÃO DOS EQUIPAMENTOS DE SAÚDE MENTAL NA CIDADE DE SÃO PAULO

- **CAPS II Adulto Mandaqui**

R. Dr. Luís Lustosa da Silva,369 tel.2979-0923

- **CAPS II Adulto Tremembé/Jaçanã**

R. Paulo Lincoln Valle Pontin,323 tel.2242-9399

- **CAPS II Adulto Brasilândia**

R. Dr. Augusto do Amaral,222 tel 3921-8924/3921-8976

RELAÇÃO DOS EQUIPAMENTOS DE SAÚDE MENTAL NA CIDADE DE SÃO PAULO

- **CAPS II Adulto Pirituba**

R. Uratinga,90 tel. 3976-7581

- **CAPS II Adulto Casa Verde**

R. Ferreira de Almeida,22 tel: 38583579

- **CAPS AD Cachoeirinha**

R. Desembargador Rodrigues Sette 111 Jd. Peri 22324770

RELAÇÃO DOS EQUIPAMENTOS DE SAÚDE MENTAL NA CIDADE DE SÃO PAULO

- **CapsIIAdultoPirituba/Jaragua**

Av. Raimundo Pereira de Magalhães,5214 tel 3974-9122

- **CAPS III Infantil Santana**

R. Conselheiro Moreira de Barros,120 29739434

- **CAPS ad Casa Azul Pirituba**

R. Lino Pinto dos Santos,203 tel.3835-2905/3632-0052

RELAÇÃO DOS EQUIPAMENTOS DE SAÚDE MENTAL NA CIDADE DE SÃO PAULO

- **CAPS II Adulto Guaianases**

R. Professor Francisco Pinheiro,30 tel.2961-3240

- **CAPS II Adulto Itaquera**

R. Porto Xavier,57 tel.2179-6388 / 22056382

- **CAPS II Ermelino Matarazzo**

Av. Boturussu,168 tel.2546-6787

- **CAPS II São Miguel Paulista**

R. Otávio de Rosa,37 tel 2956-8047

RELAÇÃO DOS EQUIPAMENTOS DE SAÚDE MENTAL NA CIDADE DE SÃO PAULO

- **CapsIIAdultoItaim Paulista**

R. Cembira,992 tel. 2016-3696

- **CAPS I Adulto SMateus**

R. Clovis Monteiro de Carvalho Jr.,22 tel.2962-3464

- **CAPS II Infantil SMateus**

R. Ernesto Manogrosso,133 tel. 2012-5956

- **Caps II Infantil São Miguel Paulista**

R. Miguel de Oliveira,195 tel. 2214-7363

RELAÇÃO DOS EQUIPAMENTOS DE SAÚDE MENTAL NA CIDADE DE SÃO PAULO

- **CAPS II Infantil CRIA Itaquera**

R. Bernadino Prudente,86 tel.2521-1162

- **CAPS ad Ermelino Matarazzo**

R. Sampei Sato,444 tel.2943-9276

- **Caps AD Itaquera**

R. Corre Corre,30A,tel.3756-3011

RELAÇÃO DOS EQUIPAMENTOS DE SAÚDE MENTAL NA CIDADE DE SÃO PAULO

- **CAPS ad São Mateus**

R. Joaquim Gouveia Franco,150 tel.2019-8143/2010-8146

- **Caps Jardim Nélia**

R. Domingos Martins Pacheco,1910 tel.2963-3802/2563-1413/2572-1948

RELAÇÃO DOS EQUIPAMENTOS DE SAÚDE MENTAL NA CIDADE DE SÃO PAULO

CAPS II Infantil Santo Amaro

R. Senador Miltom Campos,149 tel.5181-1122/5181-1186

- **CAPS II Juventude Santo Amaro**

R. Paulo Eiró,23-3º andar tel. 5687-4511

RELAÇÃO DOS EQUIPAMENTOS DE SAÚDE MENTAL NA CIDADE DE SÃO PAULO

- **CAPS II M Boi Mirim**

R. Ernesto Pasqualuchi,52 tel.5833-5690 Capão Redondo

- **CAPS II Adulto Jardim Lidia**

R. Gutemberg José Ferreira,50 tel.5513-9560

RELAÇÃO DOS EQUIPAMENTOS DE SAÚDE MENTAL NA CIDADE DE SÃO PAULO

- **CAPS I Adulto Largo 13**

R. Paula Cruz,71 tel.5686-6076

- **Caps II Adulto Parelheiros**

Av. Senador Teotonio Villela,8895 tel.5922-3535

- **CapsII Adulto Cidade Ademar**
- R. Conceição da Boa Viagem,216 tel.5612-8313

RELAÇÃO DOS EQUIPAMENTOS DE SAÚDE MENTAL NA CIDADE DE SÃO PAULO

- **CAPS ad Santo Amaro**

R. São Benedito,2400 tel.5523-3566/5522-4833

- **Caps AD Capela do Socorro**

R. Padre José Garzoti,545 tel.5667-6277

- **CAPS ad Jardim Ângela**

R. Ivirapema,41 tel.5833-2838

CECCO

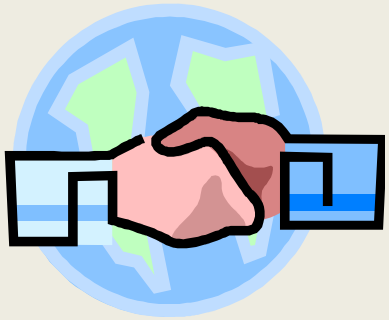

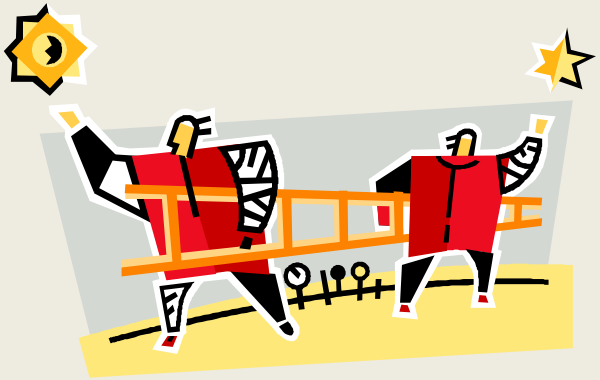

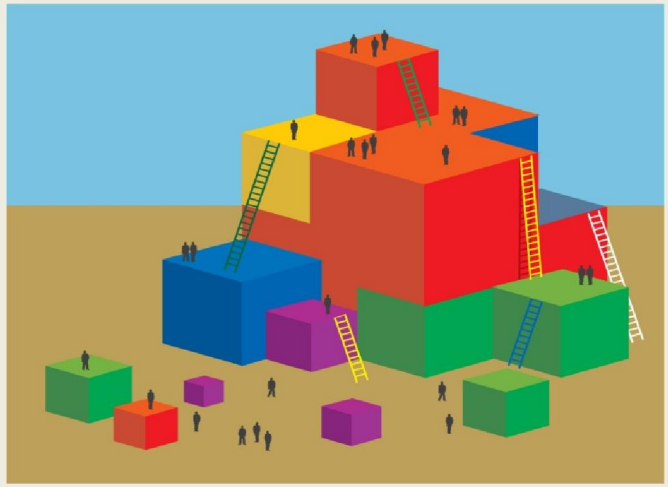

CECCO´s

2 - BUTANTÃ
CECCO Parque Previdência

5 - CAPÃO REDONDO
CECCO Santo Dias

9 - ERMELINO MATARAZZO
CECCO Ermelino Matarazzo

10 - FO / BRASILÂNDIA
CECCO Freguesia do Ó

14 - ITAIM PAULISTA
CECCO Parque Santa Amélia

15 - ITAQUERA
CECCO Parque Raul Seixas

16 - JAÇANÃ / TREMEMBÉ
CECCO Tremembé/Jaçanã

17 - JABAQUARA
CECCO Vila Guarani

19 - JARDIM SÃO LUIZ

21 - MOÓCA
CECCO Moóca

22 - PARELHEIROS
CECCO Interlagos

24 - PERÚS
CECCO Perus

26 - PIRITUBA
CECCO São Domingos

30 - SANTO AMARO
CECCO Santo Amaro

35 - VILA CURUÇA
CECCO Parque Ecológico Chico Mendes

37 - VILA MARIANA
CECCO Parque Ibirapuera

38 - VILA MATILDE
CECCO Pe. Manoel da Nóbrega (COHAB I)

Terapia Comunitária – produção de Saúde Mental nas dimensões individual e coletiva estratégia de fortalecimento do SUS Vigilância e proteção: riscos, vulnerabilidade e desgastes (stress)

Estratégia de prevenção e promoção de Saúde Mental na Atenção Básica.

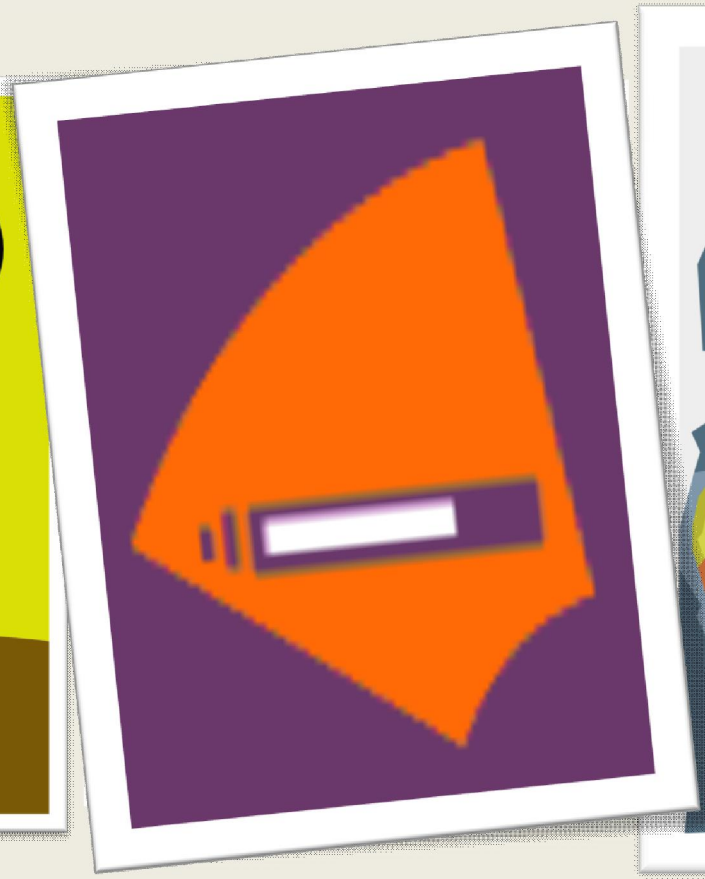

Tabagismo:

- 14unidades credenciadas para abordagem intensiva municipais;
- 420 unidades oferecem abordagem mínima (aconselhamento).
- **Procure a Unidade mais perto de você e fale a respeito!**

PROGRAMA DE VOLTA PRÁ CASA

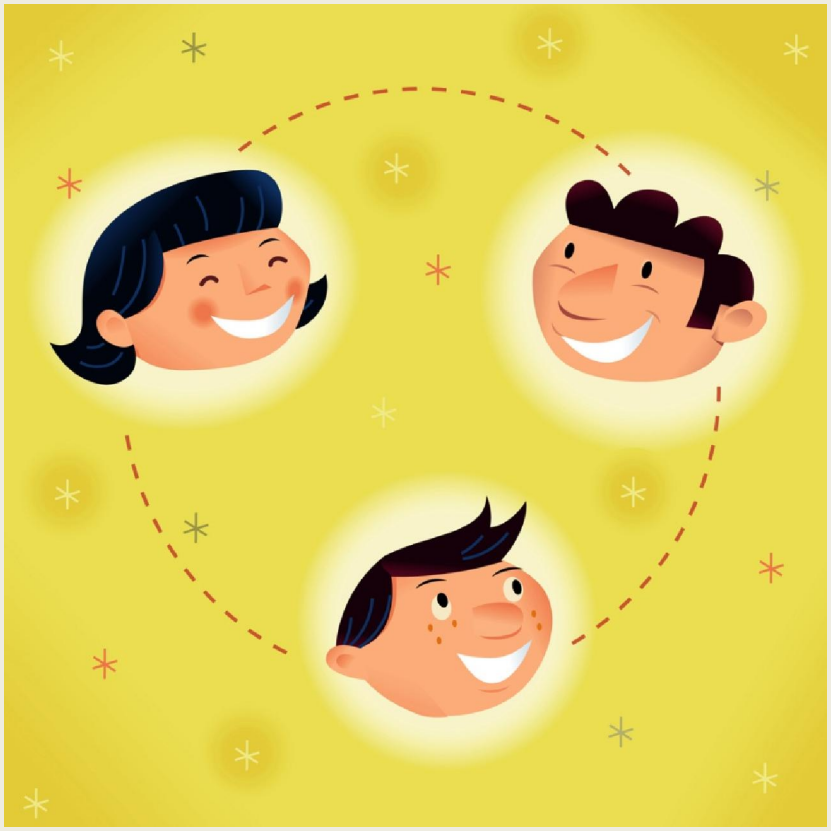

- Programa Ministerial que busca ressarcir aqueles que estiveram internados em HP por mais de dois anos consecutivos até 2003 com uma renda mensal, a fim de se reinserirem na sociedade e em suas famílias e evitar a sobrecarga financeira.
- Atualmente 49 pacientes atendidos pelo Programa na cidade.

POPULAÇÕES VULNERÁVEIS

Populações Vulneráveis.

- Moradias Provisórias em Parceria com SMADS E SEADS
- Projeto “Centro Legal” e SAID em Atenção Integral ao Dependente de Álcool e Drogas em Situação de Rua.

A EQUIPE

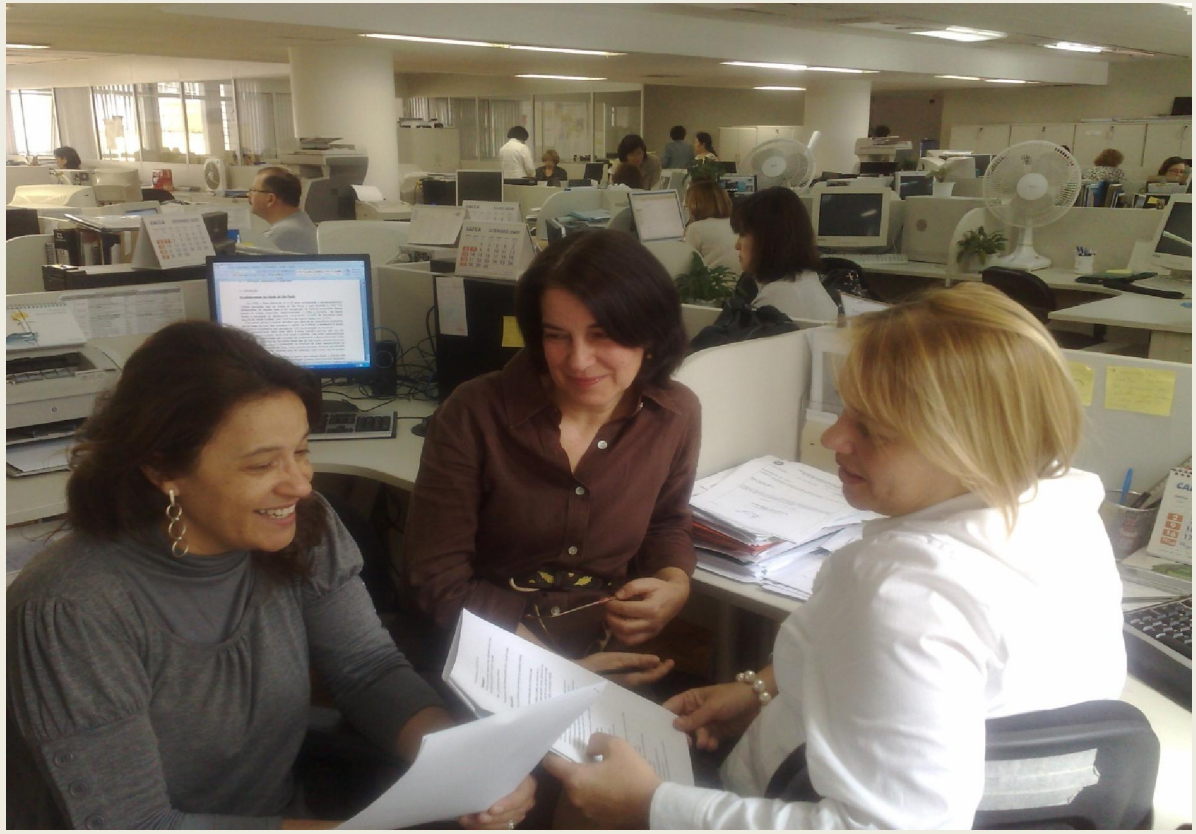

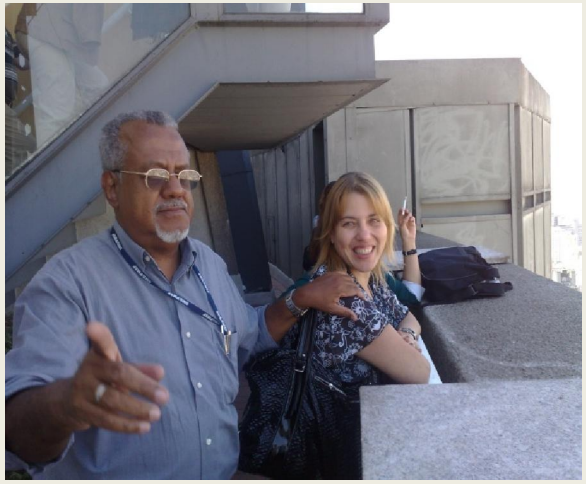

saudemental

prefeitura.sp.gov.br