

PRESTAÇÃO DE CONTAS

3º Quadrimestre - 2014

Janeiro a dezembro



**PREFEITURA DE
SÃO PAULO**
SAÚDE

I. Financiamento e Execução Orçamentária

Receita Apurada em 2014 - LC 141/12

RREO - ANEXO 12 (LC 141/2012, art. 35) - Dados Provisórios

R\$ 1,00

RECEITAS PARA APURAÇÃO DA APLICAÇÃO EM AÇÕES E SERVIÇOS PÚBLICOS DE SAÚDE	PREVISÃO INICIAL	PREVISÃO ATUALIZADA (a)	RECEITAS REALIZADAS	
			Até o Bimestre (b)	% (b/a) x 100
RECEITA DE IMPOSTOS LÍQUIDA (I)	20.293.219.506,00	20.293.219.506,00	21.276.236.383,09	104,84
Imposto Predial e Territorial Urbano - IPTU	5.843.084.832,00	5.843.084.832,00	5.923.682.802,41	101,38
Imposto sobre Transmissão de Bens Intervivos - ITBI	1.480.773.443,00	1.480.773.443,00	1.488.814.025,95	100,54
Imposto sobre Serviços de Qualquer Natureza - ISS	10.774.689.288,00	10.774.689.288,00	11.325.217.222,69	105,11
Imposto de Renda Retido na Fonte - IRRF	1.333.909.288,00	1.333.909.288,00	1.418.173.368,27	106,32
Imposto Territorial Rural - ITR	-	-	-	-
Multas, Juros de Mora e Outros Encargos dos Impostos	170.271.259,00	170.271.259,00	194.719.181,12	114,36
Dívida Ativa dos Impostos	546.189.200,00	546.189.200,00	691.281.990,45	126,56
Multas, Juros de Mora e Outros Encargos da Dívida Ativa	144.302.196,00	144.302.196,00	234.347.792,20	162,40
RECEITA DE TRANSFERÊNCIAS CONSTITUCIONAIS E LEGAIS (II)	9.923.906.889,00	9.923.906.889,00	9.312.054.673,54	93,83
Cota-Parte FPM	218.455.555,00	218.455.555,00	235.975.330,48	108,02
Cota-Parte ITR	3.767.130,00	3.767.130,00	1.287.315,10	34,17
Cota-Parte IPVA	2.063.130.914,00	2.063.130.914,00	(1) 2.182.347.005,69	105,78
Cota-Parte ICMS	7.114.850.097,00	7.114.850.097,00	6.802.640.475,19	95,61
Cota-Parte IPI-Exportação	59.354.892,00	59.354.892,00	55.459.098,44	93,44
Compensações Financeiras Provenientes de Impostos e Transferências Constitucionais	464.348.301,00	464.348.301,00	34.345.448,64	7,40
Desoneração ICMS (LC 87/96)	39.650.778,00	39.650.778,00	34.345.448,64	86,62
Outras	424.697.523,00	424.697.523,00	-	-
TOTAL DAS RECEITAS PARA APURAÇÃO DA APLICAÇÃO EM AÇÕES E SERVIÇOS PÚBLICOS DE SAÚDE (III) = I + II	30.217.126.395,00	30.217.126.395,00	30.588.291.056,63	101,23

Fonte: SOF e CUBO, Secretaria Municipal de Planejamento, Orçamento e Gestão, 27/01/2015 às 17h e 38min

(1) Receita do Tesouro Apurada no valor de R\$ 30.588.291.056,63

Despesas Saúde – Tesouro Municipal em R\$ mil

	2012	2013	2014
Saúde Total: Saúde com Encargos e HSPM	5.127	5.439	6.044
Saúde LC141 → Saúde Total excluindo HSPM	4.960	5.246	5.804
SOF, Saúde → Saúde Total excluindo Encargos	4.827	5.128	5.732

Cálculo índice LC 141/12 - ano 2014

Receita (LC 141) = R\$ 30,588 bi / R\$ 5.804 bi = 18,98%

Aplicação dos recursos na Saúde

LC 141/12 – 2004 a 2014

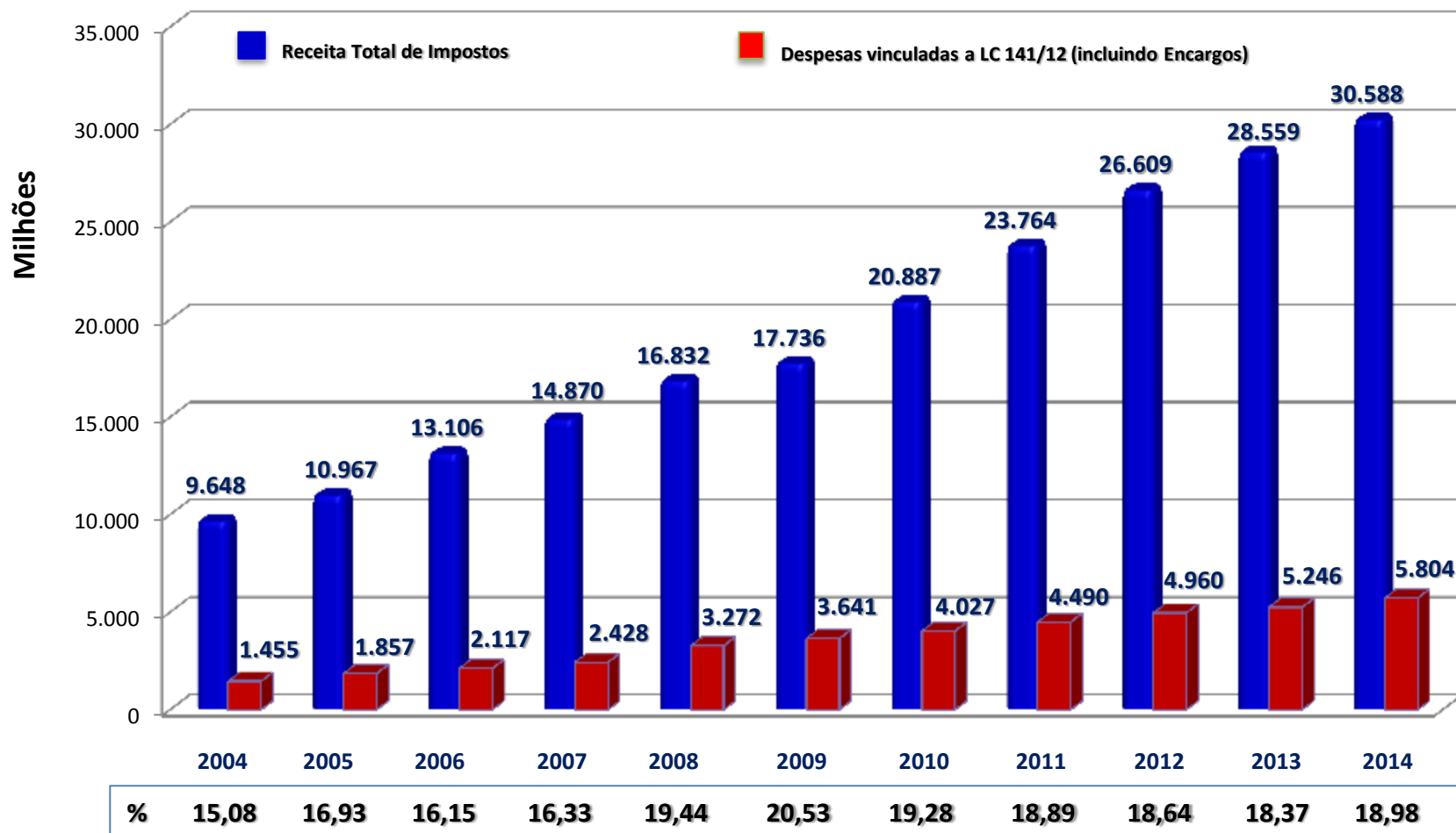

Fonte: SOF e CUBO, Secretaria Municipal de Planejamento, Orçamento e Gestão, 27/01/2015 às 17h e 38min exclui HSPM

Evolução da Execução Orçamentária Total por Fonte 2009 a 2014 – sem encargos

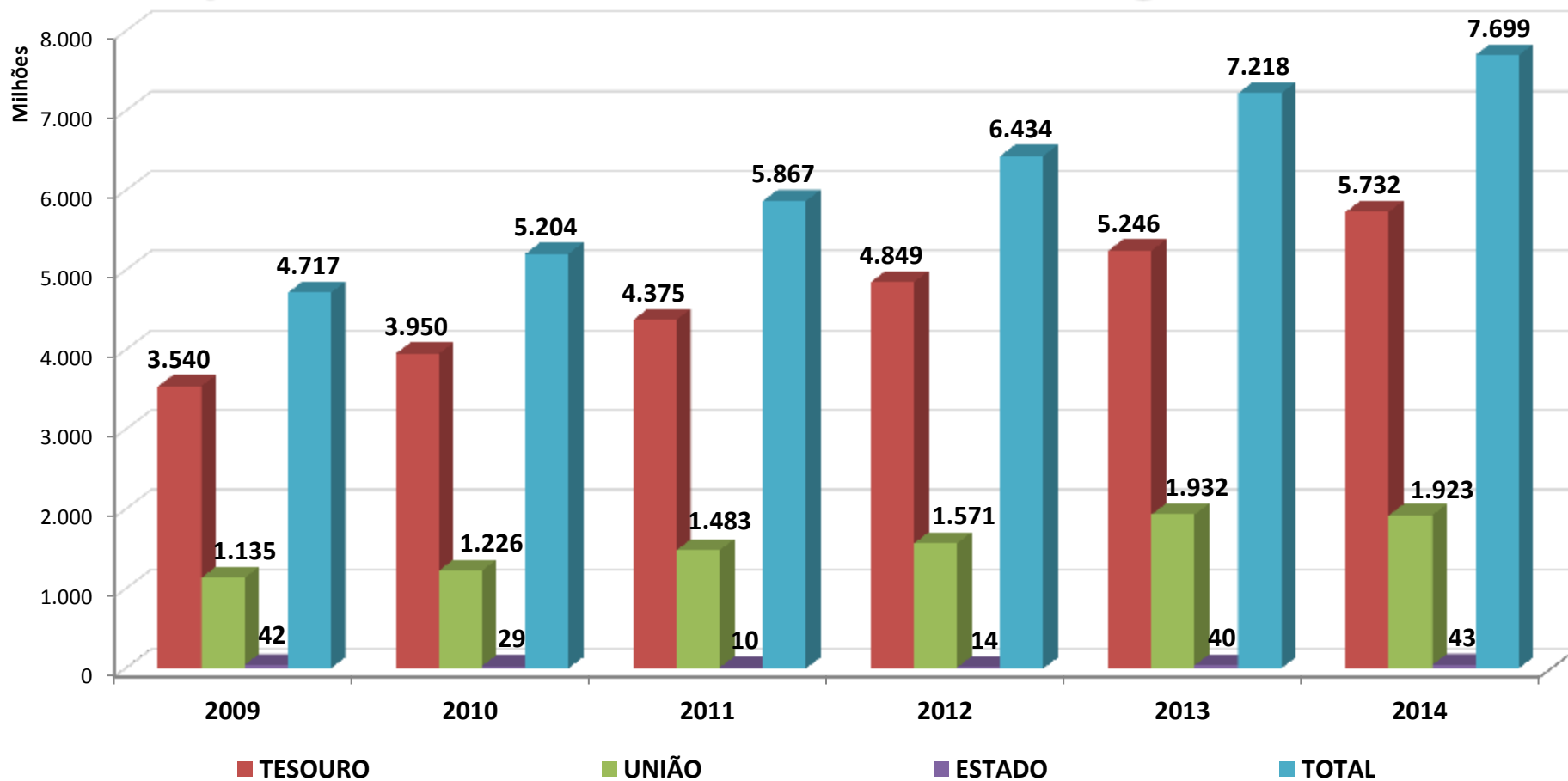

*Variação no período	54%	70%	17%	78%
----------------------	-----	-----	-----	-----

Inflação no período – IPC
34,80%

Fonte: SOF – Sistema Orçamentário Financeiro, 11/02/2015 às 08h 53min
 Orçamento composto pelas Unidades de SMS, Autarquia e HSPM , sem encargos
 * Variação no período é a divisão do valor do primeiro ano pelo último respeitando as fontes



Evolução da Execução Orçamentária Total

por Fonte 2014 – com encargos

Participação dos Recursos Orçamentários por Fonte

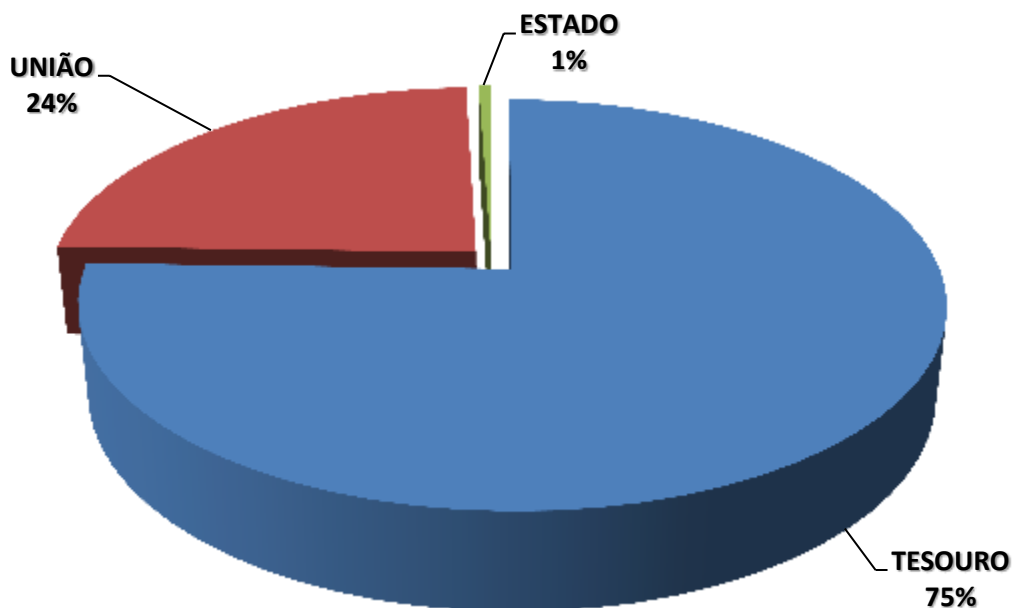

Milhões	Fonte de Recurso	EMPENHADO (1)
	Tesouro	5.732
União	1.923	
Estado	43	
TOTAL	7.699	
ENCARGOS	312	
TOTAL GERAL	8.011	

Fonte: SOF – Sistema Orçamentário Financeiro, 11/02/2015 às 08h 53min

Captação de Recurso Federal - custeio – em R\$ mil

- **Rede de Urgência e Emergência**

	2012	2013	2014
RUE	0	71.141	131.048
SAMU	26.187	43.520	43.745
TOTAL	26.187	114.661	174.793

- **Rede Psicossocial**

	2012	2013	2014
PSICOSSOCIAL	6.772	5.723	8.885
MENTAL	2.059	18.063	36.335
TOTAL	8.831	24.326	45.220

Captação de Recurso Federal de custeio – em R\$ mil

- **Rede Viver Sem Limites**

	2012	2013	2014
CER	129	248	746
VIVER SEM LIMITES	240	1593	35.885
TOTAL	369	1.841	36.631

- **Rede Cegonha**

	2012	2013	2014
TESTES	0	108	10.582
REDE CEGONHA	0	0	3.840
TOTAL	0	108	14.422

Projeto Mananciais

Ministério das Cidades

Investimento na Saúde = R\$ 254,7 milhões

09 UBS Integral:

UBS Cantinho do Céu, Conj. Faria Lima, Ebanos,

Jd. Guanhembu, Jd. Lucelia (Jd. Eliane II),

Jd. Orion, Jd. Reimberg, V. da Paz e V. Rubi

01 Hospital - Parelheiros

Recursos Estaduais e Federais por bloco de financiamento 2012 - 2014, em R\$ mil

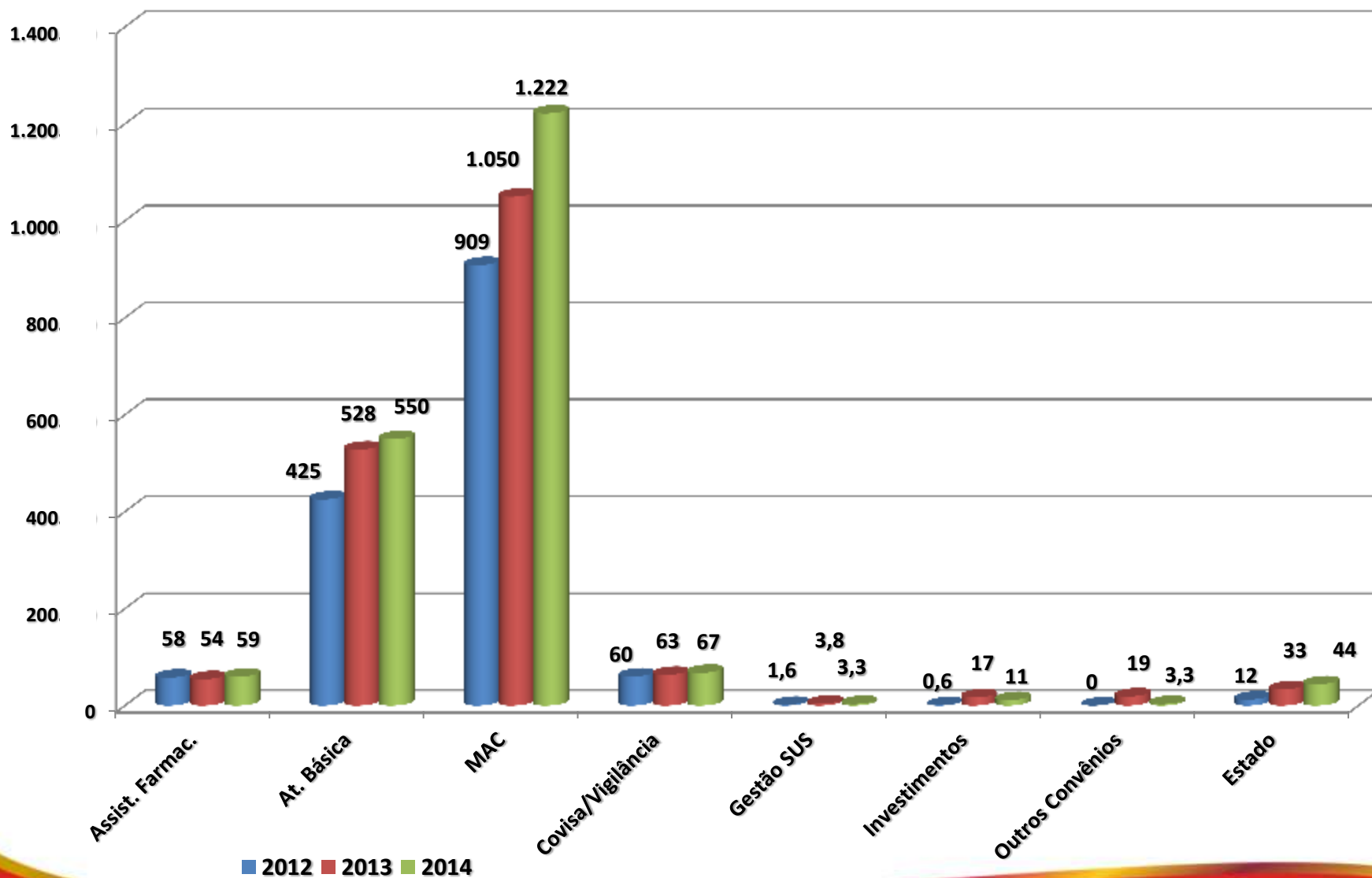

Principais Grupos de Despesa, 2012 – 2014

Detalhamento do Gasto			
Grupos	2012	2013	2014
Pessoal - direta e indireta	1.920	1.997	2.044
Contratos de Gestão e Convênios Assistenciais	2.331	2.695	2.956
Contratos Prestadores SUS	677	652	728
Outros Contratos e despesas de custeio	1.013	1.440	1.362
Materiais médico-hospitalares	176	207	237
Medicamentos	181	239	179
Sub Total	6.298	7.230	7.506
Investimentos	136	134	193
TOTAL	6.434	7.364	7.699

Fonte: SOF – Sistema Orçamentário Financeiro, 11/02/2015 às 08h 53min

Execução orçamentária total da Saúde sem Encargos

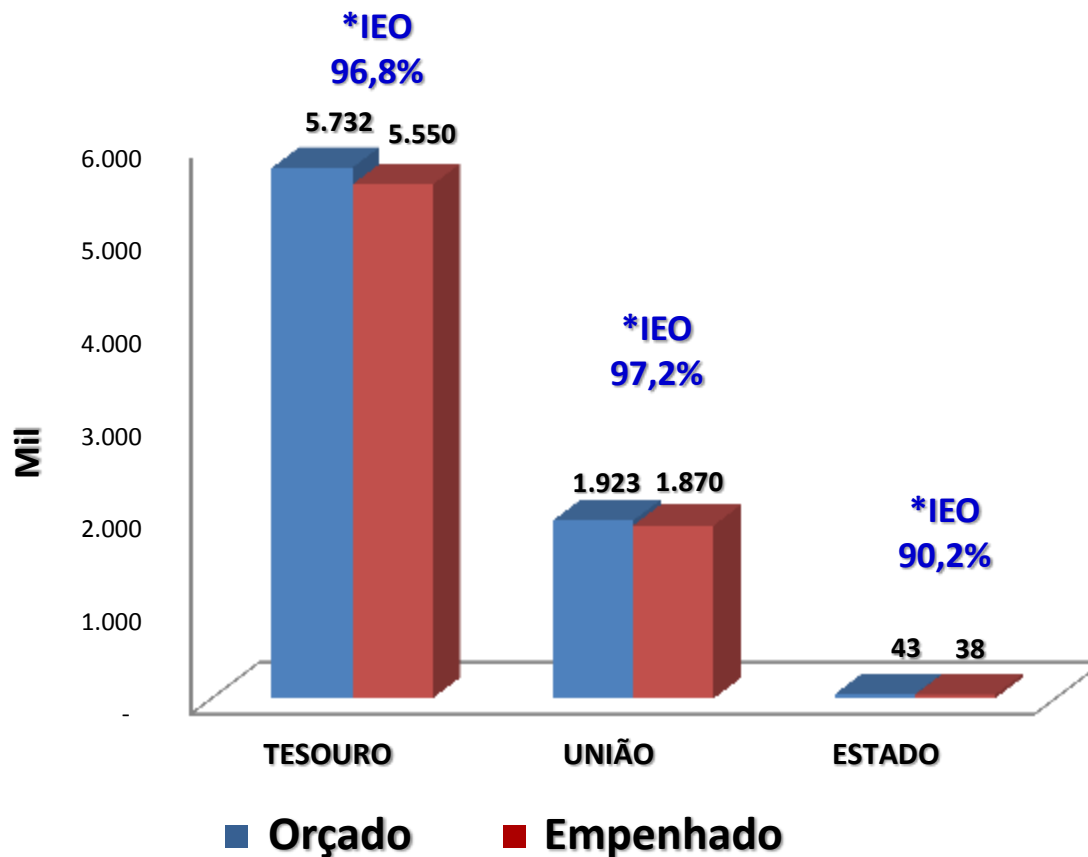

Fonte: SOF – Sistema Orçamentário Financeiro, 11/02/2015 às 08h 53min

¹ Orçamento composto pelas Unidades de SMS, Autarquia e HSPM sem Encargos

- IEO – Índice de Execução Orçamentária
- Valor dos Encargos R\$312.604.068,08
- (5) Razão entre o valor pago e o valor empenhado

Medicamentos e Material Médico Hospitalar

Administração Direta e Indireta

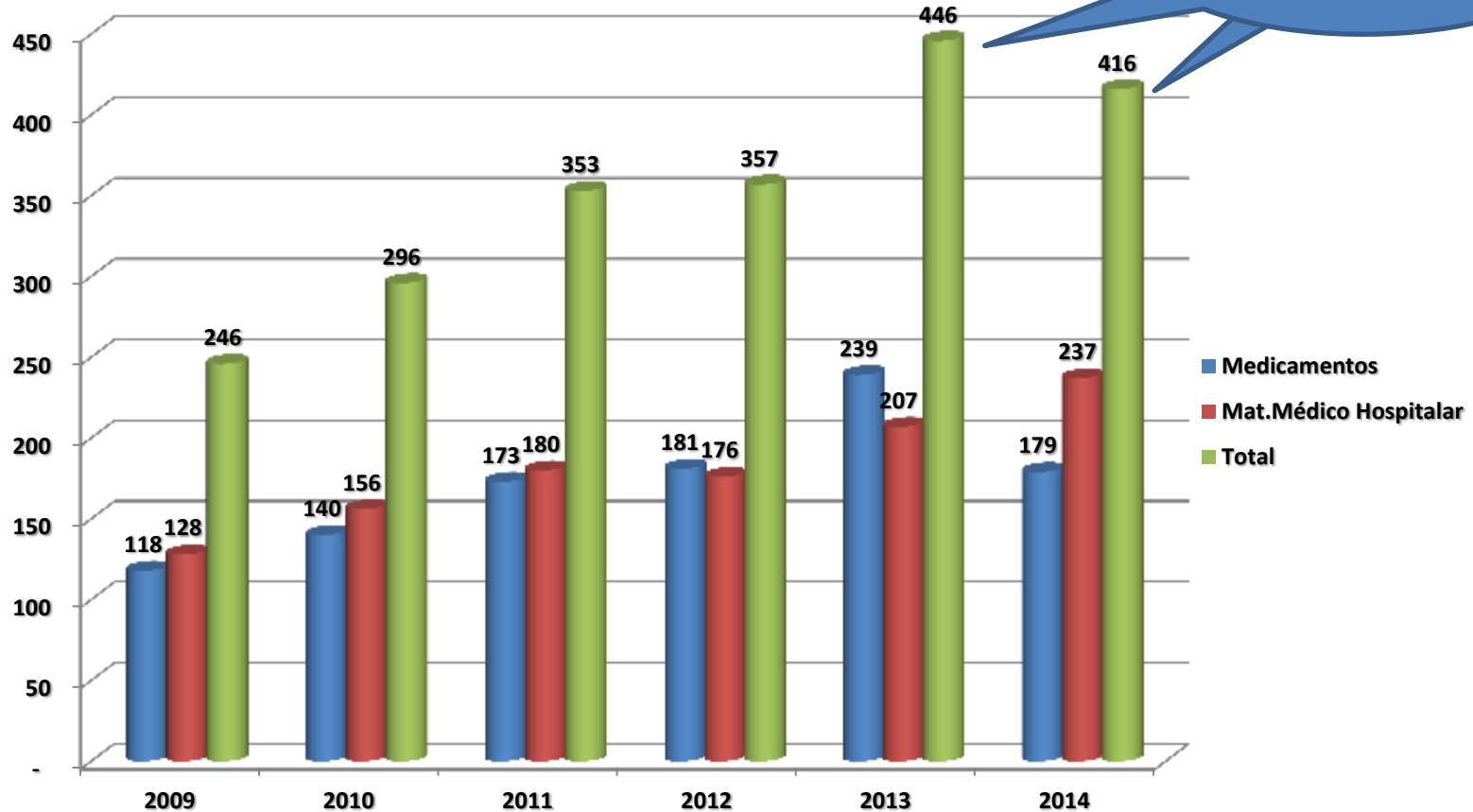

Execução orçamentária – Inserção em Restos a Pagar - 2014

Fonte de Recurso	Saldo Transferido em R\$ mil		
	Não Processado	Processado	Total
00 Tesouro	167.655	13.032	180.687
02 Transferências Federais	45.884	7.802	53.686
03 Transferências Estaduais	2.784	1.457	4.241
08 Recursos Próprios da Administração Indireta	69	717	786
Total Geral	216.392	23.008	239.400

Fonte: SOF de 19/02/2015 às 8:49h

II. Gestão

SUS mais forte em São Paulo – valorizando a administração direta e regulamentando com eficácia as OSS



SUS mais forte em São Paulo – valorizando a administração direta e regulamentando com eficácia as OSS



Convênios e Contratos de Gestão

- 06 Hospitais Municipais
- 12 Microrregiões - 296 unidades de saúde e imagem
- 05 Contratos de Diagnóstico por Imagem – 32 serviços
- 8 Contratos de PSM e PA - 13 unidades

✓ 48 Convênios assistenciais da Atenção Básica

22 Editais de Chamamento Público abertos para reestruturação dos Convênios e Contratos

Concurso Público – 2014

Profissional	SMS				AHM			
	Vagas	Inscritos	Habilitados	Nomeados	Vagas	Inscritos	Habilitados	Contratados
Nível médio	1.285	33.951	12.749	112	3.679	47.382	11.972	2.962
Nível superior*	967	53.722	22.637	546	833	32.231	21.993	632
Médicos	1.020	2.530	1.421	630	1.100	1.367	751	611
Total	3.272	90.903	36.807	1.288	5.612	80.980	34.016	4.205

*Exceto médicos

AHM acréscimo na autorização de 1201 vagas no nível médio e superior*

Escolha de vagas do concurso



Evolução do Quadro de Pessoal da SMS – 2009 a 2014

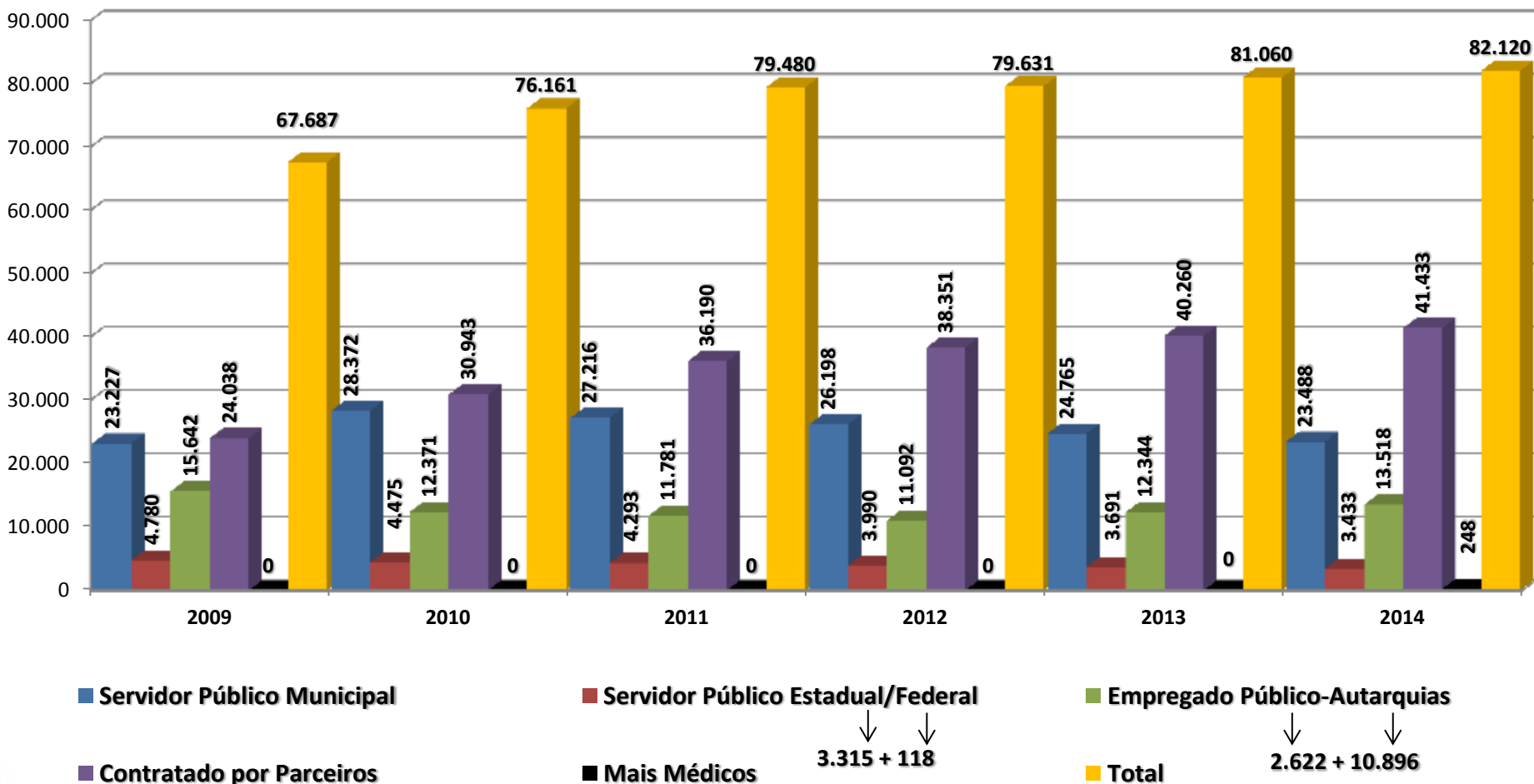

Fonte: SISRH dez/2014 - IGEP/CGP

Síntese Atividades de Educação Permanente – janeiro a junho de 2014

Gabinete da SMS - Áreas Responsáveis	Inscritos	Aprovados	Eventos
Tecnologia de Informação e Informática	1.165	867	30
Conselho de Ensino	65	65	1
Atenção Básica	255	171	4
Comitê de Ética e Pesquisa	28	28	2
Gestão de Pessoas	475	321	13
Vigilância em Saúde	1.611	1.074	28
Informação	110	85	2
DST/Aids	502	459	15
Escola Municipal de Saúde	14.206	11.432	24
Total Gabinete SMS	18.417	14.502	119
Coordenadorias Regionais de Saúde e Parceiros			
Centro-Oeste	1.669	1.255	58
Leste	1.188	1.013	21
Norte	2.477	2.174	108
Sudeste	2.629	2.401	42
Sul	10.531	10.385	245
Total CRS e Parceiros	18.494	17.228	474
Autarquia Hospitalar Municipal - AHM	1.759	948	76
Hospital Municipal Vila Nova Cachoeirinha	1.193	1.169	42
SAMU	793	480	15
HSPM	4.320	3.920	95
<i>Subtotal Gabinete, CRS e Outros</i>	<i>44.976</i>	<i>38.247</i>	<i>821</i>
Participação em Congressos	658	557	158
Cursos PRODAM	1.789	1.329	21
Total	47.423	40.133	1.000

Residência Médica

ESPECIALIDADE	VAGAS OFERECIDAS
Clínica Médica	111
Cirurgia Geral	47
Pediatria	88
Obstetrícia e Ginecologia	72
Ortopedia e Traumatologia	26
Neurocirurgia	1
Otorrinolaringologia	2
Psiquiatria	22
Dermatologia	3
Medicina de Família e Comunidade	36
Anestesiologia	7
Endocrinologia	2
Gastroenterologia	2
Nefrologia	1
Pneumologia	1
Geriatria	2
Cirurgia Pediátrica	1
Cirurgia Plástica	2

Coloproctologia	1
Cirurgia de Cabeça e Pescoço	1
Cirurgia Vasculard	4
Urologia	2
Cirurgia do Aparelho Digestivo 2	2
Cirurgia Geral R3	3
Medicina Intensiva Adulto	5
Neonatalogia	15
Medicina Intensiva Pediátrica	5
Pneumologia Pediátrica	1
Gastroenterologia Pediátrica	2
Cirurgia de Mão	3
Mastologia	2
Endoscopia Digestiva	2
Total	474

Data do Concurso: 14 dezembro 2014

Total de Insctos: 4347 candidatos

Vagas de 2012 e agora – aumentou de 212 para 474

Lançamento Programa Telessaúde



Meta 21 – Desenvolver o processo de inclusão do Módulo do Prontuário Eletrônico do paciente na rede municipal de saúde, integrada ao Sistema SIGA

2013

**Levantamento dos aplicativos em uso e estimativa das necessidades
Links de comunicação definidos e dimensionados**

2014

- 13 Unidades em Teste – 7 RHC e 2 UPA**
- out/14 UBS Integral J. Edite**
- nov/14 AMA Paraisópolis, V. Prel e J. Pirajussara**
- Licitação da expansão do SIGA com Prontuário eletrônico em andamento.**

<http://planejasampa.prefeitura.sp.gov.br/metast/>

Política de Informação e Tecnologia de Informação em Saúde da SMS e a Comunidade Siga Saúde



Política de Informação e Tecnologia de Informação em Saúde da SMS e a Comunidade Siga Saúde



Plano Municipal de Saúde 2014-2017

Aprovado por unanimidade no Conselho Municipal de Saúde em 13/11/2014

Prêmio Gilson de Carvalho – IIª Semana de Participação Social do SUS



III. Modalidade de Atenção

III. Modalidade de Atenção

III.1 – Atenção Básica

Meta 24 – Obter terrenos, projetar, licitar, licenciar, garantir a fonte de financiamento, construir e instalar 43 novas UBS, segundo modelo de UBS Integral

2014

**Licitação de 3 lotes com 15 UBS I
Projetos executivos concluídos**

**Previsão de início das obras
15 UBS I – 1º trim/15**

2013

Quatro UBS I inauguradas

Jardim Mirian II

Jardim Vera Cruz

Maringá/Talarico

Jardim Edite

UBS Integral Tipologia I





UBS Integral Tipologia II





UBS Integral Tipologia III





UBS Integral Tipologia IV





Reformas e adaptações de Unidades da Rede

TIPO	UBS I	Acessibilidade	NIR/NISA CER	CAPS CECCO	Manutenção
Unidades da Rede da SMS	44	117 UBS 01 Amb. Espec. 01 Centro Diag.	10	07 CECCO 04 CAPS	01 CER 39 UBS 01 SUVIS 01 Escola
Investimento em milhões reais	39,615	9,270	2,047	1,566	11,860

Total geral R\$ 64,358 milhões

Reforma para UBS Integral Elisio Teixeira Leite





Reforma para UBS Integral Humberto Pascale – NIR Santa Cecília









Região – Reforma para UBS Integral Jd. Miriam I





Meta 11 – Implantar 12 novos Consultórios na Rua com tratamento odontológicos e relacionados ao abuso de álcool e outras drogas

2014

Meta superada: 18 consultórios entregues, 50% a mais que o previsto

Distribuição nos Distritos: Belém, Brás, Bom Retiro, Lapa, Mooca, Pari, Pinheiros, República (2), Barra Funda, Bela Vista Santa Cecília (5), Sé (2) e Santana

11 equipes na CRS Centro

4 equipes na CRS Sudeste

2 equipes na CRS Oeste

1 equipe na CRS Norte

**Tipos de Estabelecimentos da Atenção Básica segundo Coordenadoria Regional de Saúde.
Município de São Paulo, dezembro de 2014**

CRS	Unidade Básica de Saúde e Centro de Saúde						Total UBS ⁽¹⁾	AMA 12h		Total AMA	Total AMA e UBS
	UBS Tradicional	UBS Indígena	UBS Integral	UBS com ESF	UBS/ESF Exclusiva	CSE		Acoplada a UBS	Não Acoplada		
Centro	-	-	-	4	4	1	9	-	1	1	10
Leste	55	-	-	11	46	-	112	26	1	27	139
Norte	39	1	-	19	29	-	88	18	1	19	107
Oeste	13	-	1	7	6	2	29	5	1	6	35
Sudeste	41	-	1	23	27	-	92	22	3	25	117
Sul	21	1	2	6	91	-	121	16	4	20	141
Município São Paulo	169	2	4	70	203	3	451	87	11	98	549

Fonte: SMS/CEInfo – ESTABSUS e Coordenação da Atenção Básica

Total de equipes de Saúde da Família completas e incompletas por CRS

Município de São Paulo, dezembro de 2012, 2013 e 2014

CRS/STS	2012			2013			2014		
	Completas	Incompletas	Total	Completas	Incompletas	Total	Completas	Incompletas	Total
Centro	30	1	31	27	2	29	30	2	32
Oeste	45	8	53	52	5	57	51	5	56
Leste	240	16	256	226	30	256	234	22	256
Norte	181	28	209	184	33	217	197	20	217
Sudeste	169	36	205	176	42	218	196	18	214
Sul	430	85	515	439	82	521	484	47	531
Município de SP	1095	174	1269	1.104	194	1.298	1189	114	1306

Fonte: Sistema de Informação da Atenção Básica – SIAB Reg/ SMS-SP – CEInfo ; Coordenadorias Regionais de Saúde; Portaria s Nº2.027 de 25/08/2011; Nº 576 de 19/09/2011 e Nº 2.488 de 21/10/2011 MS-GM

Nota: Equipes completas: ESF (1 médico de 40h), ESF I (2 médicos de 30h), ESF IV (2 médicos de 20h) e ESF transitória (1 médico de 20h); Equipes Incompletas: EACS

Agosto de 2014 – 248 médicos do “Mais Médicos”

Total de consultas médicas⁽¹⁾ em UBS e AMA, segundo CRS, 2012-2014

CRS	UBS			AMA 12h		
	2012	2013	2014 ⁽²⁾	2012	2013	2014 ⁽²⁾
Centro	184.483	169.794	168.870	47.298	46.557	42.273
Leste	1.991.822	2.040.251	1.927.817	2.120.515	1.938.753	1.460.232
Norte	1.528.870	1.547.892	1.565.087	1.633.156	1.709.209	1.150.246
Oeste	442.145	468.395	479.499	319.804	311.709	287.299
Sudeste	1.503.254	1.446.005	1.420.666	1.847.968	1.780.434	1.509.635
Sul	2.239.815	2.310.384	2.436.534	1.593.517	1.513.203	1.310.025
Total MSP	7.890.389	7.982.721	7.998.473	7.562.258	7.299.865	5.759.710

Fonte: Ministério da Saúde/DATASUS/Sistema de Informação Ambulatorial – SIA – PASP: Produção Ambulatorial Estado São Paulo.

Elaboração: SMS-SP/CEInfo/Gerência de Informação Assistencial.

Notas:

⁽¹⁾ Dados preliminares com arquivos disponibilizados até 02/02/2015. *O SIA permite apresentação do dado até três meses após sua realização.*

⁽²⁾ Recorte de análise: tipo de estabelecimento, independente do tipo de consulta.

III. Modalidade de Atenção

III.2 – Atenção Especializada

Meta 11 – Instalar 32 unidades da Rede Hora Certa distribuídas em cada uma das Subprefeituras

2013

Implantadas 6 fixas	e	4 móveis
Brasilândia		Arena Leste
Penha		Arena Sul
M'Boi Mirim I		Arena Norte
M'Boi Mirim II		Arena Centro
Itaim Paulista		
Lapa		

Até dezembro -2014

Campo Limpo - 60%	S. Miguel Paulista - 99%
Ipiranga - 97%	Cidade Ademar - 50%
V. Prudente - 50%	V. Guilherme - 55%
São Mateus - 65%	Mooca - 45%
Butantã - 65%	

INAUGURADA
JAN/15

HORA CERTA
HOSPITAL DIA
Unidade São Miguel Paulista



PREFEITURA DE
SÃO PAULO
SAÚDE



PREFEITURA DE
SÃO PAULO
SAÚDE

Hospital Dia da Rede Hora Certa São Miguel Paulista



Hospital Dia da Rede Hora Certa Ipiranga

97% finalizado



Hospital Dia da Rede Hora Certa Vila Prudente



50% finalizado

Hospital Dia da Rede Hora Certa São Mateus



65% finalizado

Hospital Dia da Rede Hora Certa

Butantã



65% finalizado



Hospital Dia da Rede Hora Certa

Campo Limpo



60% finalizado

Hospital Dia da Rede Hora Certa Cidade Ademar



50% finalizado

Hospital Dia da Rede Hora Certa Vila Guilherme



55% finalizado

Hospital Dia da Rede Hora Certa

Moooca



REDE HORA CERTA

Ações e programas que integram os serviços existentes, racionalizam os processos de trabalho e ampliam a oferta de consultas, exames e cirurgias.

Compõem a RHC:

- **Call Center Hora Certa**
- **Hora Certa Móvel**
- **Hospital Dia Hora Certa**
- **Outros Serviços Especializados (Ambulatórios de Especialidades - AE, AMA-E, entre outros)**

MENOS FILAS E MAIS QUALIDADE NO ATENDIMENTO. COM A REDE HORA CERTA A SAÚDE EM SÃO PAULO ESTÁ CADA VEZ MELHOR.

A REDE HORA CERTA INTEGRA OS SERVIÇOS MUNICIPAIS DE SAÚDE PARA OFERECER A VOCÊ UM ATENDIMENTO MAIS HUMANO E COM QUALIDADE.



- 1 DEPOIS DE SER ATENDIDO POR UM USUÁRIO E ENCAMINHADO, QUANDO NECESSÁRIO, PARA O MÉDICO ESPECIALISTA OU PARA FAZER UM EXAME DE APOIO DIAGNÓSTICO.
- 2 QUANDO NÃO HÁ VAGA DISPONÍVEL, VOCÊ ENTRA NO SISTEMA DE AGENDAMENTO, O CALL CENTER HORA CERTA LIGA PARA VOCÊ COM 15 DIAS DE ANTECEDÊNCIA PARA LEMBRAR DO AGENDAMENTO E CONFIRMAR SUA PRESENÇA.
- 3 VOCÊ RETIRA SUA COPIA DE AGENDAMENTO NA UBE MAIS PRÓXIMA DE SUA CASA, DOIS DIAS ANTES. VOCÊ RECEBE UM SMS NO CELULAR PARA RELEMBRAR O DIA, HORÁRIO E LOCAL.
- 4 VOCÊ FAZ A CONSULTA OU EXAME NO BEM-ESTAR LOCAL, SE HOUVER NECESSIDADE, E AGENDADA DATA PARA REALIZAR X. CIRURGIA AMBULATORIAL NO HOSPITAL DIA DA REDE HORA CERTA.
- 5 TODO ATENDIMENTO FICA REGISTRADO NO SEU PRONTUÁRIO ELETRÔNICO, PARA GARANTIR O MELHOR ACOMPANHAMENTO PELO MÉDICO DA UNIDADE DE SAÚDE.

Produção Assistencial

Unidades fixas

Unidades Hospital Dia Rede Hora Certa Fixas	Consultas Médicas Especializadas			Serviços de Apoio Diagnóstico e Terapêutico			Procedimentos Cirúrgicos		
	2012	2013	2014	2012	2013	2014	2012	2013	2014
Brasilândia (a partir de jun 2012)	23.229	51.103	52.177	274	8.631	20.683	0	19	5.567
Itaim Paulista	34.712	26.844	35.240	11.411	16.794	18.918	0	12	945
Lapa (a partir de jun 2012)	24.673	58.535	62.296	13.026	51.348	41.549	64	355	862
M'Boi Mirim I	47.914	48.503	53.771	7.025	7.110	10.711	685	1.048	2.273
M'Boi Mirim II (a partir de dez 2013)	0	912	30.819	0	247	20.892	0	20	2.122
Penha	67.942	73.699	81.382	83.711	82.760	100.587	392	709	1.605
TOTAL	198.470	259.596	315.685	115.447	166.890	213.340	1.141	2.163	13.374

Fonte: SIA SUS. Tabwin – produção aprovada.

Produção Cirurgias Dia

Unidades fixas

TOTAL DE CIRURGIAS DIA REDE HORA CERTA	
COD./PROCEDIMENTO	TOTAL DEZ/13 A DEZ/14
Urologia	602
Postectomia	217
Vasectomia	286
Hidrocele	22
Varicocele	11
Orquiectomia	2
Liberção/plastia de prepucio	64
Proctologia	93
Hemorroidectomia	73
Fissura anal	19
Cisto Pilonidal	1
Cirurgia Pediátrica	232
Postectomia	135
Hernioplastia	71
Orquidopexia	13
Dedo extranum	4
Amidalectomia	3
Hidrocele	2
Frenectomia	2
Cisto dermóide	2
Cirurgia Geral	297
Hernioplastia	269
Cisto Pilonidal	25
Fistulectomia	3

Ortopedia	139
Tunel do carpo	38
Tenosinovectomia	28
Halux Valgo	3
Microneurólise	10
Tenólise	41
Neurólise	16
Fasciotomia	3
Cirurgia Vascular	18
Debridamento	8
Varizes	10
Otorrino	18
Amidalectomia	2
Adenoidectomia	1
Frenectomia	1
Adenoamigdalectomia	13
Otoplastia	1
Cirurgia Plástica	24
Reconstr. orelha	16
Calazio	2
Simblefaroplastia	2
Entropio/ectropio	1
Excisão e sutura de lesão na pele com lástica em Z ou rotação de retalho	3
TOTAL GERAL	1.423

Fonte: Dados locais preliminares.



Arena Leste:

- ✓ Redução de 76% na FE e 67% no TME
- ✓ 8.400 vagas/mês

Arena Norte:

- ✓ Redução de 78% na FE e 67% no TME
- ✓ 10.500 vagas/mês

Arena Sul:

- ✓ Redução de 55% na FE e 39% no TME
- ✓ 10.500 vagas/mês

Arena Lapa (centro):

- ✓ 2.700 vagas exames/mês
- ✓ 1.542 cirurgias realizadas até nov/14

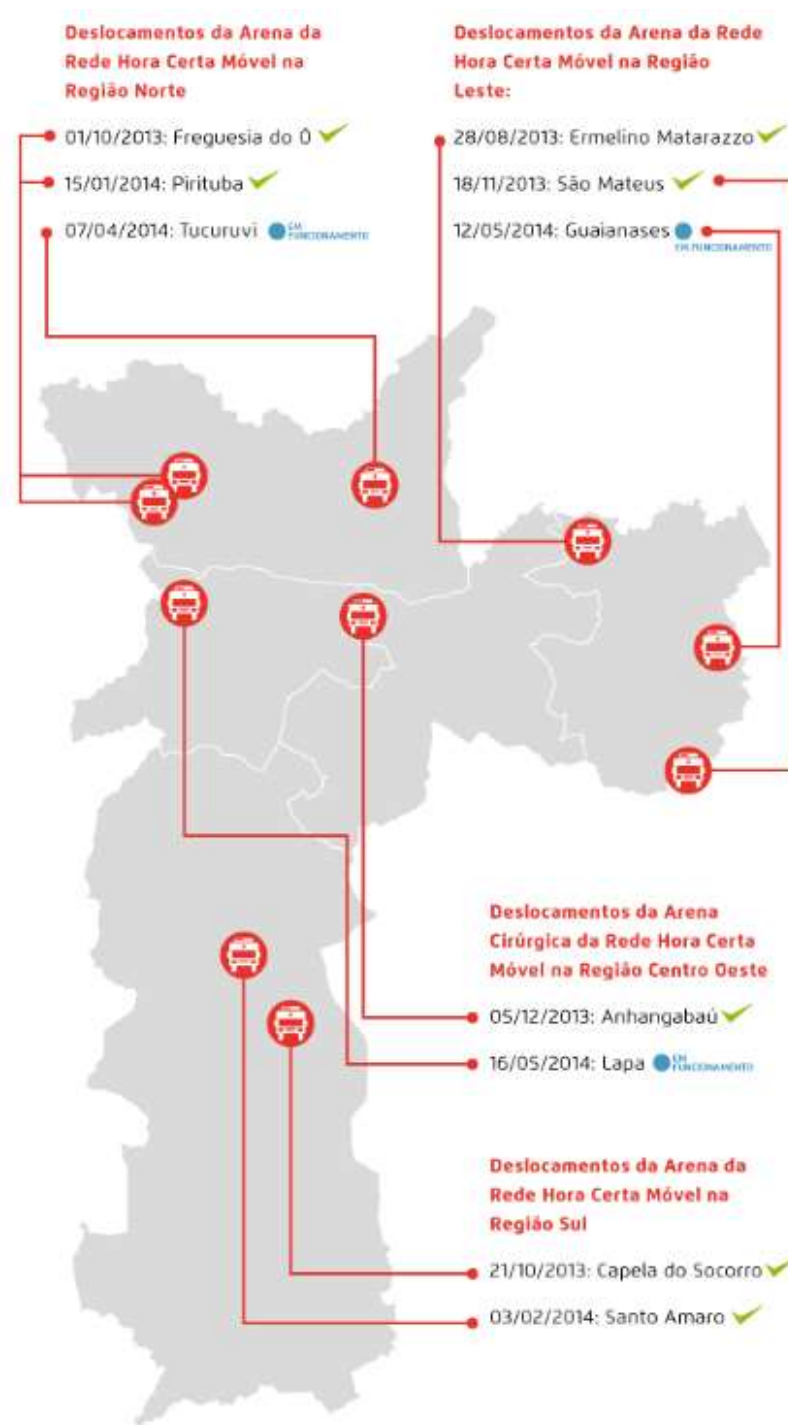



Unidades móveis:

- **TOTAL DE 503.032 EXAMES OFERTADOS**
- **TOTAL DE 1.542 CIRURGIAS REALIZADAS**

Redução da fila de espera

GRUPOS DE PROCEDIMENTOS	DEMANDA REPRIMIDA				VARIÇÃO 2012 X 2014
	dez/12	dez/13	set/14	dez/14	
CONSULTAS COM PROF. SUPERIORES EXCETO MÉDICO (1ª VEZ)	92.403	95.554	107.279	108.227	17%
CONSULTAS MÉDICAS CIRÚRGICAS (1ª VEZ)	56.912	64.562	65.434	63.873	12%
CONSULTAS MÉDICAS CLÍNICAS (1ª VEZ)	353.208	339.544	385.481	337.919	-4%
PROCEDIMENTOS DE APOIO DIAGNÓSTICO E TERAPÊUTICOS	307.988	220.135	144.612	157.650	-49%
TOTAL SMS	810.511	719.795	702.806	667.669	-18%

Fonte: BI_Siga Saúde: Relatório Estratégico 3 – Fila de espera, extraído em 15/01/2015.

GRUPOS DE PROCEDIMENTOS	TEMPO DE ESPERA (DIAS)			VARIÇÃO 2012 X 2014
	dez/12	set/14	dez/14	
CONSULTAS COM PROF. SUPERIORES EXCETO MÉDICO (1ª VEZ)	251	272	287	14%
CONSULTAS MÉDICAS CIRÚRGICAS (1ª VEZ)	256	281	289	13%
CONSULTAS MÉDICAS CLÍNICAS (1ª VEZ)	211	183	188	-11%
PROCEDIMENTOS DE APOIO DIAGNÓSTICO E TERAPÊUTICOS	194	102	99	-49%

Fonte: BI_Siga Saúde: Relatório FE31a – Evolução de pacientes em fila de espera, extraído em 15/01/2015.

GESTÃO DA FILA DE ESPERA PARA PROCEDIMENTOS ESPECIALIZADOS, SMS/SP: CALL CENTER



A equipe liga para os usuários com **15 dias de antecedência para lembrar o dia, horário e local do atendimento**. Dois dias antes é enviado um torpedo para o celular cadastrado.

Ligações efetuadas:

- 2013: 5.364.625
- 2014: 4.570.656

Torpedos enviados:

- 2013: 1.681.937
- 2014: 2.884.783

GESTÃO DA FILA DE ESPERA PARA PROCEDIMENTOS ESPECIALIZADOS, SMS/SP: ABSENTEÍSMO

Absenteísmo em serviços especializados - total do município

(agenda regulada de serviços próprios, contratados, conveniados, PROADI, contrapartidas, cessões de uso, etc.)

GRUPO DE PROCEDIMENTO	2012	2013	2014
CONSULTAS MÉDICAS	29,5%	26,9%	27,0%
CONSULTAS NÃO MÉDICAS	33,8%	32,8%	33,3%
SADT	40,7%	35,9%	34,0%
TOTAL	33,6%	30,7%	30,4%

Absenteísmo em serviços especializados - estabelecimentos próprios

(considera vagas reguladas dos estabelecimentos próprios: AE, AMA-E, HD- RHC):

GRUPO DE PROCEDIMENTO	2012	2013	2014
CONSULTAS MÉDICAS	27,3%	24,2%	24,8%
CONSULTAS NÃO MÉDICAS	32,3%	31,8%	34,0%
SADT	34,5%	28,8%	26,8%
TOTAL	34,5%	28,8%	26,8%

GESTÃO DA FILA DE ESPERA PARA PROCEDIMENTOS ESPECIALIZADOS, SMS/SP: PERDA PRIMÁRIA

Perda primária (vagas perdidas) em serviços especializados - total do município (agenda regulada de serviços próprios, contratados, conveniados, PROADI, contrapartidas, cessões de uso, etc.)

GRUPO DE PROCEDIMENTO	2012	2013	2014
CONSULTAS MÉDICAS	9,5%	9,0%	7,9%
CONSULTAS NÃO MÉDICAS	33,9%	33,4%	30,5%
SADT	15,0%	11,4%	12,6%
TOTAL	14,1%	12,5%	12,1%

Desenvolvimento da ferramenta **AGENDAMENTO AUTOMÁTICO** no SIGA para vagas de primeira vez

Perda primária (vagas perdidas) nos estabelecimentos próprios (considera vagas reguladas dos estabelecimentos próprios: AE, AMA-E, HD- RHC)

GRUPO DE PROCEDIMENTO	2012	2013	2014
CONSULTAS MÉDICAS	7,3%	6,0%	5,4%
CONSULTAS NÃO MÉDICAS	35,6%	37,0%	33,3%
SADT	14,0%	10,0%	10,6%
TOTAL	10,5%	8,8%	8,1%

Oferta de vagas especializadas

Total de vagas ofertadas (agenda regulada):

* A agenda regulada compreende vagas de consultas especializadas (médico e não médico) e serviços de apoio diagnóstico e terapêutico

- **2012:** 4.944.048 vagas
- **2013:** 5.368.100 vagas (ampliação de 9% com relação a 2012)
- **2014:** 5.536.315 vagas (ampliação de 12% com relação a 2012 e 3% com relação a 2013)

(Fonte: VG-16 Vagas – detalhado com estabelecimento)

Região Sul

Polo de quimioterapia





Total de consultas médicas⁽¹⁾ em AE, AMA-E, Hora Certa segundo CRS, 2012-2014

CRS	Especializada (AE, AMA-E, Hora Certa)		
	2012	2013	2014 ⁽²⁾
Centro	68.401	68.699	70.208
Leste	319.217	264.205	253.784
Norte	332.613	357.407	348.858
Oeste	78.277	105.836	104.293
Sudeste	459.930	477.485	467.540
Sul	410.972	430.904	436.045
Total MSP	1.669.410	1.704.536	1.680.728

Fonte: Ministério da Saúde/DATASUS/Sistema de Informação Ambulatorial – SIA – PASP: Produção Ambulatorial Estado São Paulo.

Elaboração: SMS-SP/CEInfo/Gerência de Informação Assistencial.

Notas:

⁽¹⁾ Dados preliminares com arquivos disponibilizados até 02/02/2015. O SIA permite apresentação do dado até três meses após sua realização.

⁽²⁾ Recorte de análise: tipo de estabelecimento, independente do tipo de consulta.

III. Modalidade de Atenção

III.3 – Urgência e Emergência

Meta 25 – Reformar e melhorar 20 Prontos Socorros utilizando o modelo conceitual da Unidade de Pronto Atendimento (UPA) e implantar 5 novas UPA

2013

Definição de terrenos e tipologias

2014

Inauguração UPA Campo Limpo

Licitação de 2 lotes com 11 UPA

Projetos executivos (10) em andamento

Previsão de início das obras

11 UPA – 1º trim/15

UPA Tipologia I – Santo Amaro



UPA Tipologia III





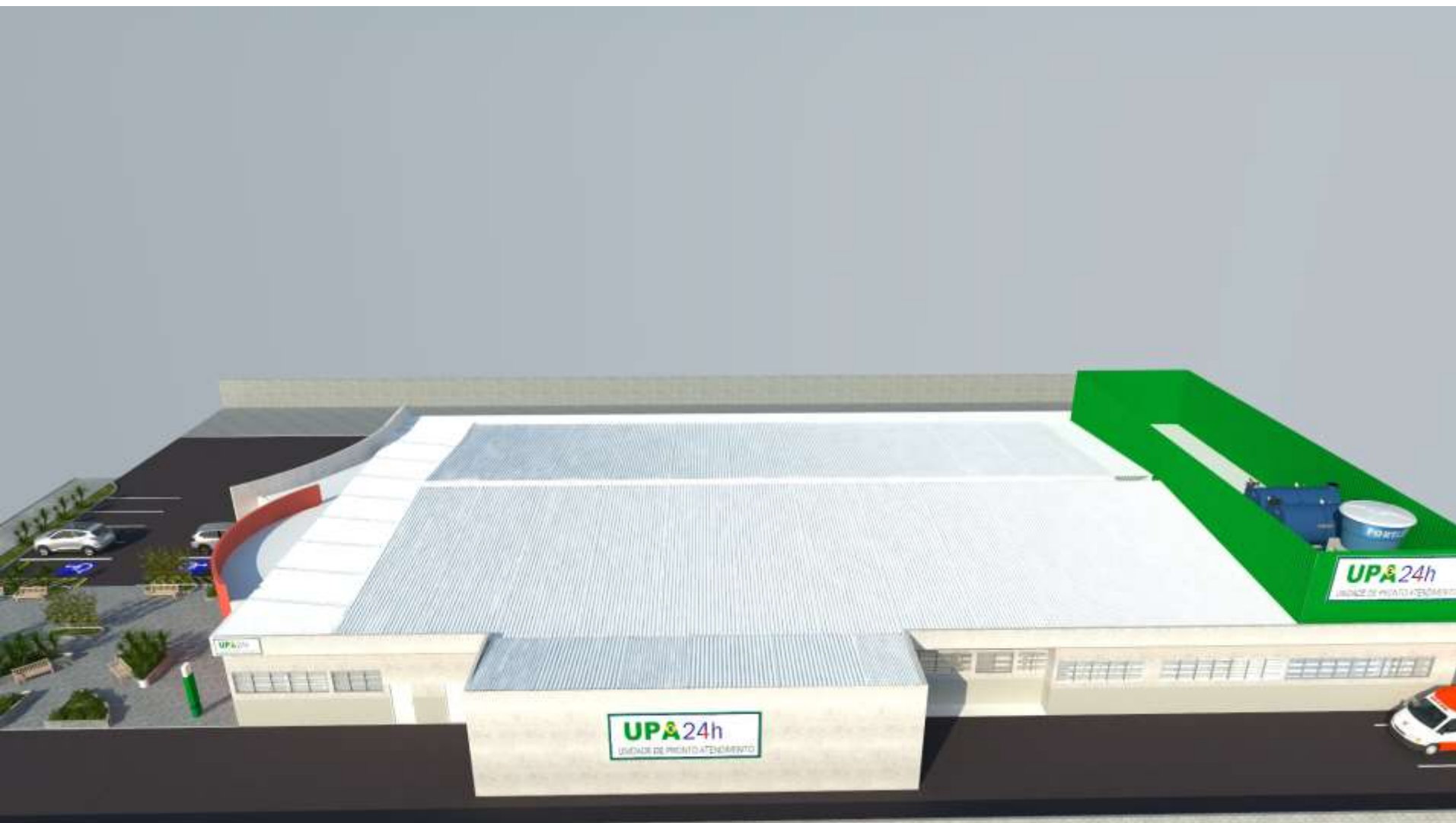

UPA Tipologia II – Centro





Inauguração da UPA Santa Catarina – 21 jan 2015







Total de consultas médicas⁽¹⁾ em PA/PS, AMA24h, UPA, segundo CRS - 2012-2014

CRS	Urgência/Emergência (PA/PS, AMA 24h, UPA)		
	2012	2013	2014 ⁽²⁾
Centro	286.503	303.850	291.399
Leste	1.286.219	1.261.891	1.188.033
Norte	998.308	1.158.852	1.084.547
Oeste	295.241	389.299	411.954
Sudeste	934.235	1.004.560	973.767
Sul	1.033.571	1.167.870	1.243.814
Total MSP	4.834.077	5.286.322	5.193.514

Fonte: Ministério da Saúde/DATASUS/Sistema de Informação Ambulatorial – SIA – PASP: Produção Ambulatorial Estado São Paulo.

Elaboração: SMS-SP/CEInfo/Gerência de Informação Assistencial.

Notas:

⁽¹⁾ Dados preliminares com arquivos disponibilizados até 02/02/2015. *O SIA permite apresentação do dado até três meses após sua realização.*

⁽²⁾ Recorte de análise: tipo de estabelecimento, independente do tipo de consulta.

III. Modalidade de Atenção

III.4 – Hospitalar

Meta 23 – Recuperar e adequar 16 hospitais municipais, com a ativação de 250 leitos

Metas 23 até 2016	Situação		Investimento realizado para reforma e adaptação
	Realizado 2013	Executado 2014	
Recuperar 16 Hospitais + 1	Financiamento R\$ Milhões (MS)		Milhões (R\$) Fonte 00
1. Waldomiro de Paula (Itaquera)	17,9	<ul style="list-style-type: none"> •Aprovado Projeto (MS) •Disponibilizado recursos (CEF) 	1,58
2. José S. Hungria (Pirituba)	22,7	<ul style="list-style-type: none"> •Projeto Executivo concluído •Projeto Executivo enviado para avaliação da CEF 	0,29
3. Arthur Ribeiro Saboya (Jabaquara)	17,0	<ul style="list-style-type: none"> ▪Aprovado Projeto (MS) ▪Disponibilizado recursos (CEF) 	4,43
4. Alípio Correia Neto (Ermelino Matarazzo)	14,0	<ul style="list-style-type: none"> ▪Licitação em andamento do Projeto Executivo por SIURB 	2,43

Meta 23 até 2016	Situação		Investimento reforma e adequação em milhões 2014 Fonte 00
	Realizado 2013	Executado 2014	
5. Tide Setubal (S. Miguel)	Apresentado ao MS Proposta de Financiamento * Adequações executadas por Ata RP	<ul style="list-style-type: none"> Aguarda aprovação do Projeto (MS), liberação dos recursos (CEF) e contratação do Projeto Executivo Adequações realizadas por Ata RP 	R\$ 1,19
6. Carmino Caricchio (Tatuapé)			R\$ 7,25
7. Fernando MP. Rocha (C. Limpo)			R\$ 2,56
8. Mario Degni (Sarah)			R\$ 1,03
9. Inácio P. Gouveia (João XXIII) (adicionado à meta original)	* Adequações executadas por Ata RP	<ul style="list-style-type: none"> Adequações realizadas por Ata RP com ampliação de 16 leitos 	R\$4,32

Meta 23 até 2016	Situação	
	Realizado 2013	Executado 2014
10. José Storopoli (V. Maria)	<ul style="list-style-type: none"> • Apresentado ao MS proposta de financiamento • Emendas Parlamentares (Federal) 	<ul style="list-style-type: none"> • Aguarda início da reforma do PS • Aguarda regularização do projeto executivo para reformas exigidos pelo Corpo de Bombeiros • Cadastrar (MS) Programa Rede Cegonha/Parto Seguro
11. Sorocabana	Elaboração de estudos para reforma e negociação com a SES	<p>Aguardando a obtenção do Termo de Cessão de Uso</p> <p>Aguarda a contratação do Projeto executivo e início da obra</p>

Meta 23 até 2016	Situação		Obs.
	Realizado 2013	Executado 2014	
12. Carmen Prudente (C. Tiradentes)	Elaboração de estudos para reforma	Conclusão de estudos	
13. Mario M. A. Silva (Cachoeirinha)			
14. Menino Jesus			
15. Benedito Montenegro			
16. S. Luiz Gonzaga			
17. Moyses Deustch (M' Boi Mirim)			

Meta23 até 2016	Situação		Obs.
	Realizado 2013	Executado 2014	
Ativar 250 leitos	294 leitos ativados (65 psiquiátricos e 29 UTI)	_____	Meta ultrapassada
Novos leitos			
H.M. Ignácio Proença Gouveia		16 leitos ampliados pela reforma	
Hosp. Sto. Antônio	90 leitos	-	Convênio SUS Em funcionamento
CAPS	50 leitos	-	AD III 24h Em funcionamento
Hospital Municipal da V. Santa Catarina (antigo Santa Marina)	260 leitos	-Set/14 início reforma do hospital -Inaugurada UPA R\$3,30 milhões na reforma	Jun/15 - assinatura do Termo de Convênio Ago/15 - Aprovação Plano de Trabalho Internação maio/15 Maternidade

Meta 22 – Obter terrenos, projetar, licitar, licenciar, garantir a fonte de financiamento e construir 3 novos hospitais, ampliando em 750 o número de leitos do sistema municipal de saúde

2013

Definição de terrenos e projetos conceituais

2014

Hospital Parelheiros - 250 leitos

Hospital Brasilândia -250 leitos

Hospital Alexandre Zaio – 250 leitos

Metas até 2016 Construir 3 Hospitais	Executado 2014
Brasilândia (250 leitos)	<ul style="list-style-type: none"> •Projeto e licitação da obra - concluídos •Em programação início da obra
Parelheiros (250 leitos)	<ul style="list-style-type: none"> •Projeto e licitação da obra - concluídos •Ordem de início assinada em dez/14 •Previsão do início para fev/15
Alexandre Zaio (250 leitos)	<ul style="list-style-type: none"> •Conclusão da Licitação para o Projeto Executivo (RDC)* •Elaboração do Projeto em andamento

*Regime Diferenciado de Contratações Públicas – Lei 12462, 04 de agosto de 2011 – Presidência da República

Hospital Brasilândia



Hospital Parelheiros



Hospital Alexandre Zaio



Produção Autarquia Hospitalar Municipal

3º quadrimestre de 2014 – acumulado jan/dez

Hospitalar

Hospitais AHM e Contratos de Gestão 17 Hospitais	Leitos Instalados (média)	Saídas	Taxa Ocupação Operacional	Atendimentos Médicos Urgência/Emerg.
Total	2.905	139.972	82,7	1.881510

Fonte: REM Consolidado janeiro a agosto 2014.

Observação: Considerou-se a média dos leitos instalados no período.

Pronto Socorro/Pronto Atendimento

PS / PA / AMA – AHM e Contratos de Gestão 24 serviços	Atendimentos Médicos Urgência/Emergência
Total	3.567.394

Fonte: Painel de Monitoramento / REM *on line* (janeiro a dezembro 2014)

Número de AIH por tipo de gestão. Município de São Paulo, janeiro a dezembro de 2012 a 2014.

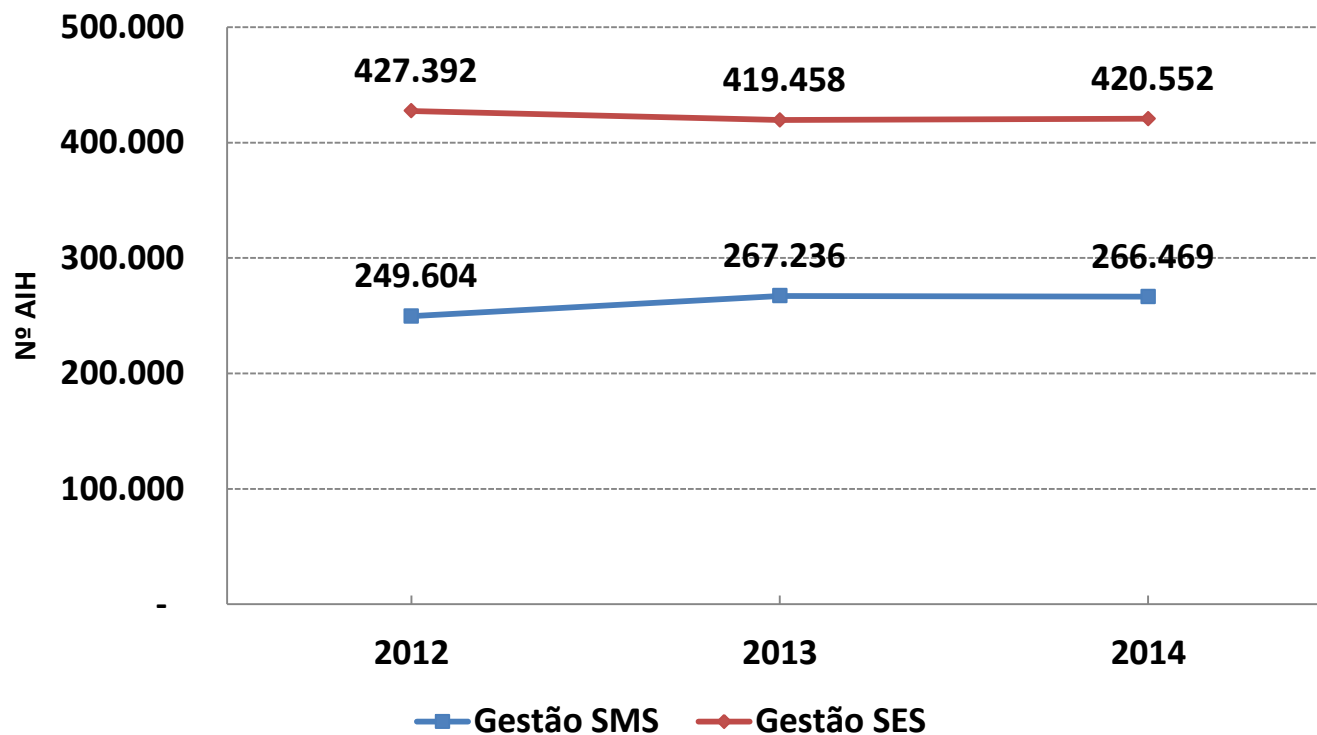

Fonte: Ministério da Saúde/DATASUS/Sistema de Informação Hospitalar - SIH

Nascidos vivos de partos ocorridos em hospitais da gestão do SUS municipal e estadual. Município de São Paulo, total anual 2006 - 2014

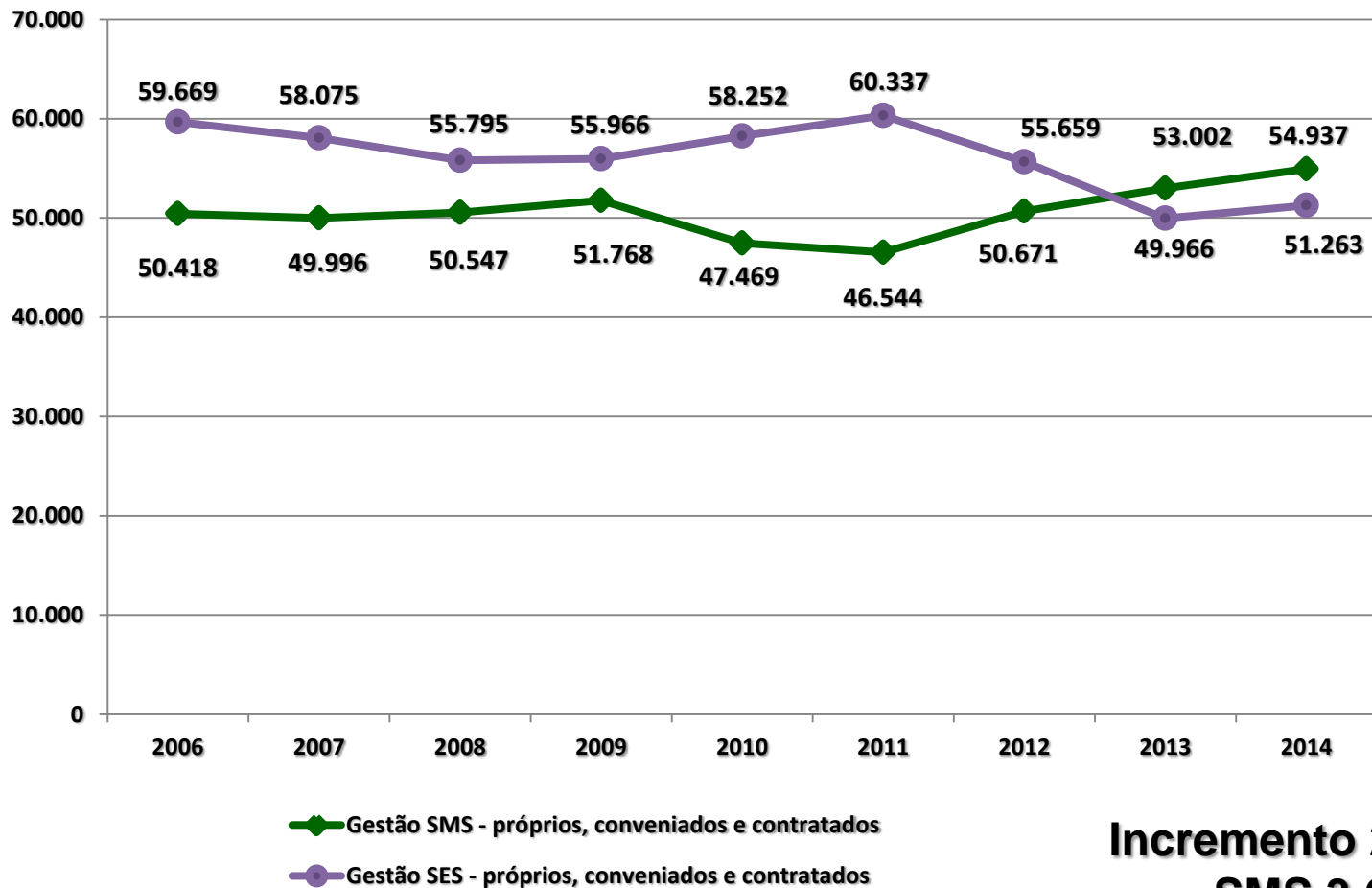

Incremento 2013/14
SMS 3,6%
SES 2,5%

Obs. Total por gestão de próprios, conveniados e contratados
Fonte: Sistema de Informações de Nascidos Vivos

III. Modalidade de Assistência

III.5 - Vigilância em Saúde

Imunização – Vacina HPV

- População alvo: meninas de 11 a 13 anos
- Estratégia – vacinação nas escolas públicas e privadas e UBS

Escolas de ensino fundamental	Nº	Escolas com atividade de vacinação na 1ª dose - março	Escolas com atividade de vacinação na 2ª dose - setembro
Públicas municipal	560	544	247
Públicas estaduais	1.039	584	239
Outras	2	0	2
Particulares	1.369	270	109
Total	2.970	1.398	597

	Doses aplicadas	Cob (%)	Meta (%)
1ª dose	283.341	113,6	80,0
2ª dose	181.301	72,8	80,0



- População feminina de 11 a 13 anos: 264.109
- Meta de 80% da população alvo: 211.288

Doenças Agudas Transmissíveis

Doença Meningocócica – DM

Inclusão da vacina meningococo conjugada C no calendário vacinal em 2010 para crianças menores de 2 anos

- Houve **redução de 43,5% de DM**
- Foi observada **redução de 92,5% da DM pelo sorogrupo C na população de 1 a 6 anos (67 casos em 2009 para 5 casos em 2014)**

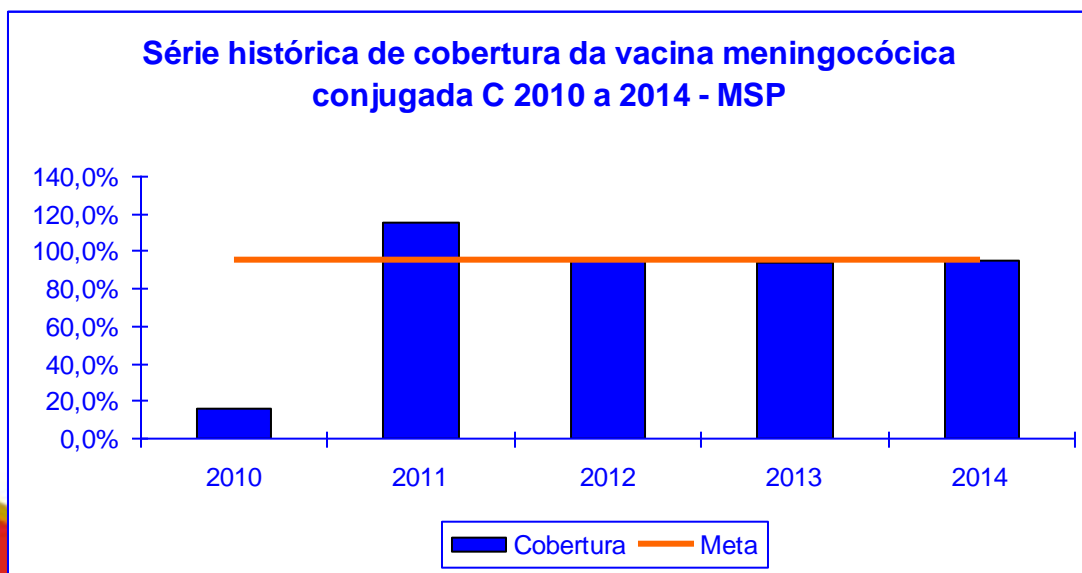

Doenças Agudas Transmissíveis

Doença meningocócica (DM)

Figura 1. Doença meningocócica: total de casos (N) e número de casos na faixa etária de 1 a 5 anos, Município de São Paulo, 2010 a 2014.

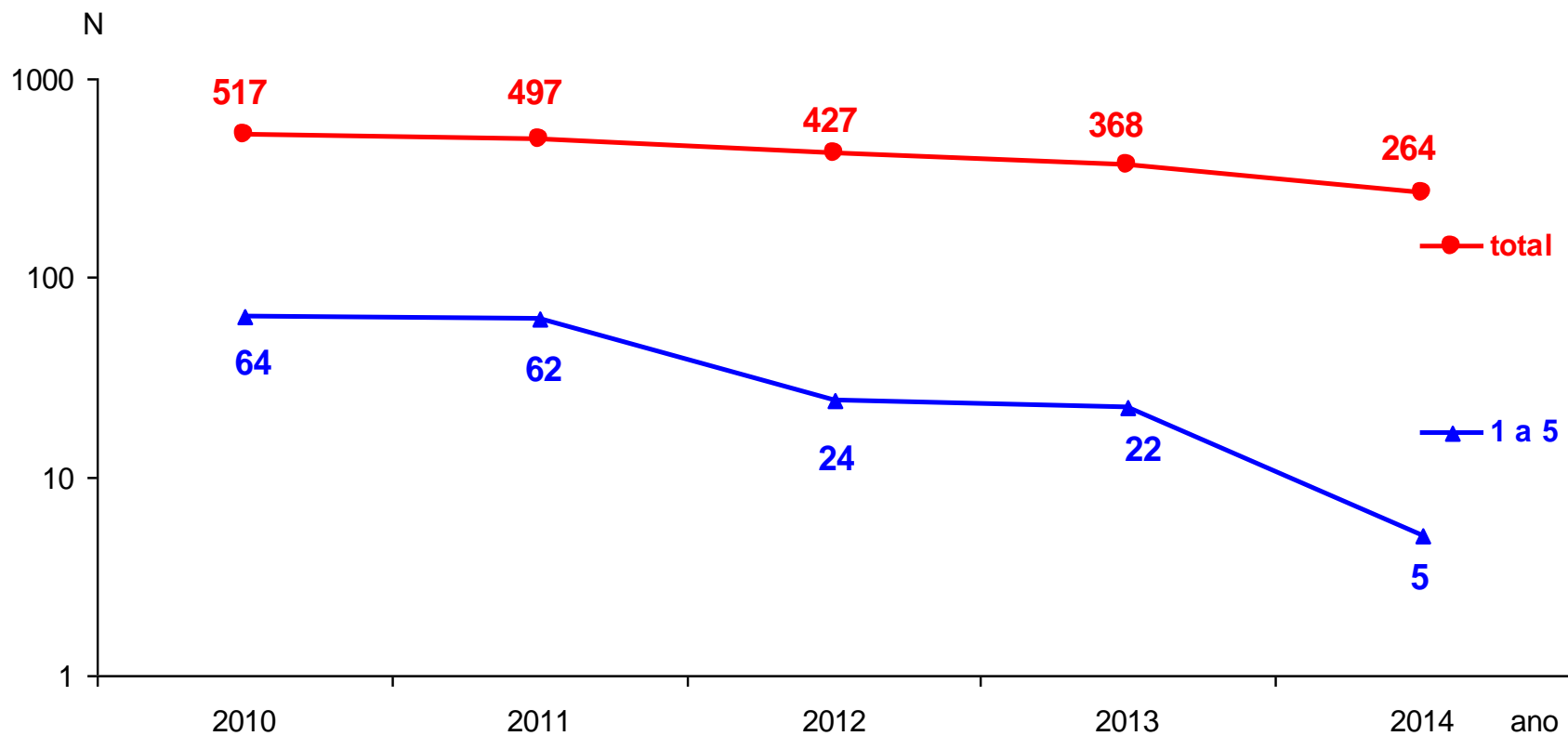

Fonte: Tabnet

* Escala logarítmica

VIGIÁGUA



Coletas sistemáticas de amostras de água – 26 SUVIS.

- Parâmetros analisados: cor, odor, turbidez, pH, amônia, nitrato, nitrito, flúor, ferro, bactérias heterotróficas, coliformes fecais, coliformes termotolerantes e Escherichia coli.

-Laboratório de Controle de Qualidade em Saúde da COVISA.

- Crise hídrica - adicional de 30 amostras para os abastecidos pelo sistema Cantareira, incluindo análise dos metais pesados mercúrio, cádmio, chumbo, cobre, cromo, zinco e manganês a partir de setembro de 2014.

TABELAS

Distribuição mensal do número de amostras de água de origem de abastecimento público, no período de janeiro a novembro (dados parciais) de 2014.

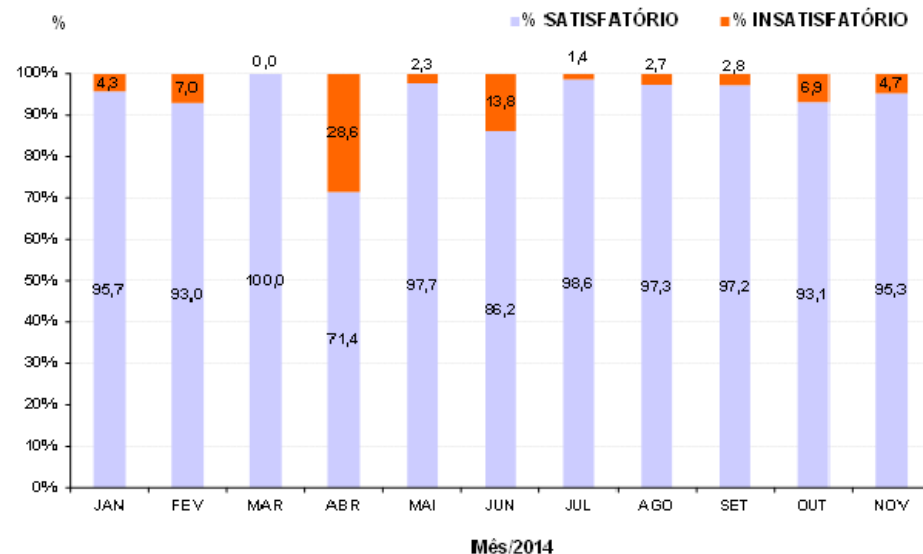

Fonte: Vigiagua
Novembro: Dados parciais

Inspeções Sanitárias

Objetivo:

Implementar as atividades de vigilância sanitária visando eliminar, diminuir ou prevenir riscos à saúde e intervir nos problemas sanitários decorrentes do meio ambiente, inclusive o do trabalho, da produção e circulação de bens e da prestação de serviços de interesse da saúde

Número de Inspeções Sanitárias 2010-2014

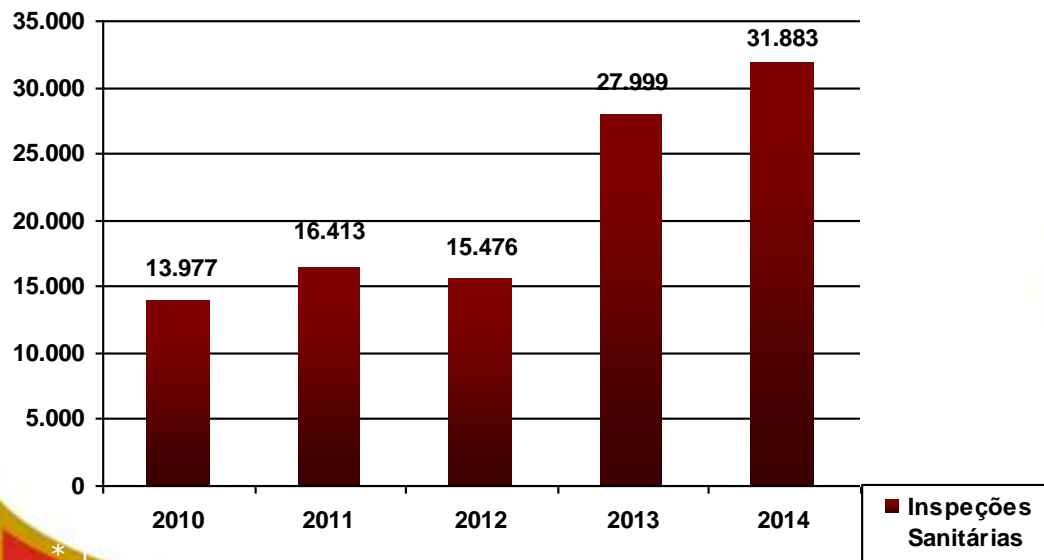

* 1

* Fonte: SIVISA, 2014

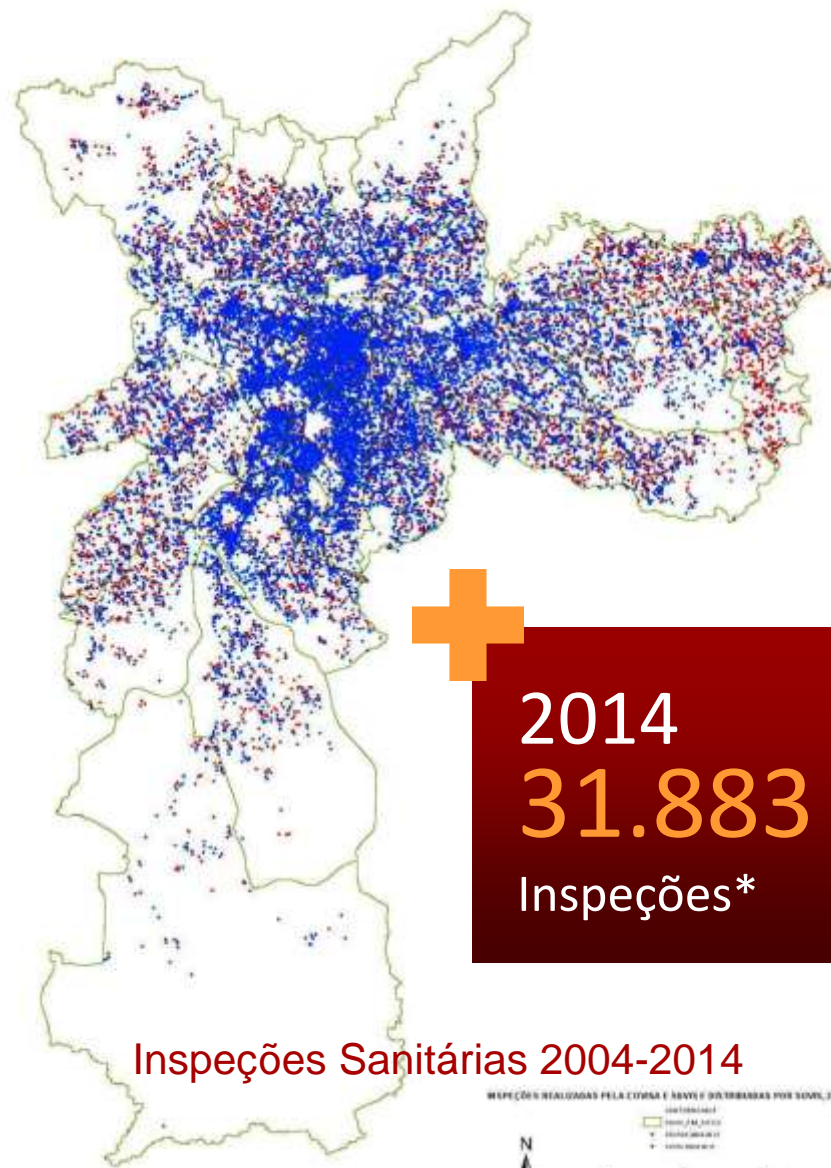

2014
31.883
Inspeções*

Inspeções Sanitárias 2004-2014

INSPEÇÕES REALIZADAS PELA CEFORSA E ÁREAS DE INTERFERÊNCIA POR SIVISA, 2004 A 2014



Controle reprodutivo de cães e gatos

Objetivo:

Monitorar e controlar população de animais domésticos, para a prevenção e controle de zoonoses e promoção da saúde humana e animal;
Gestão e fiscalização dos serviços executados pelos contratos e convênios do Programa Permanente de Controle Reprodutivo de Cães e Gatos.



Esterilização

Indicador:

Nº de esterilizações de cães e gatos

2013

116.985

2014

71.874

Dados de 01/jan a 31/12/2014

2013

5 ONG + 13 Clínicas

2014

10 ONG + 12 Clínicas



Centro cirúrgico CCZ e
SUVIS São Mateus

Fonte: CCZ

Vigilância e Controle da Dengue

Coefficientes de Incidência por Distrito Administrativo (DA) para os Casos Autoctones Confirmados de Dengue no Município de São Paulo (2015)

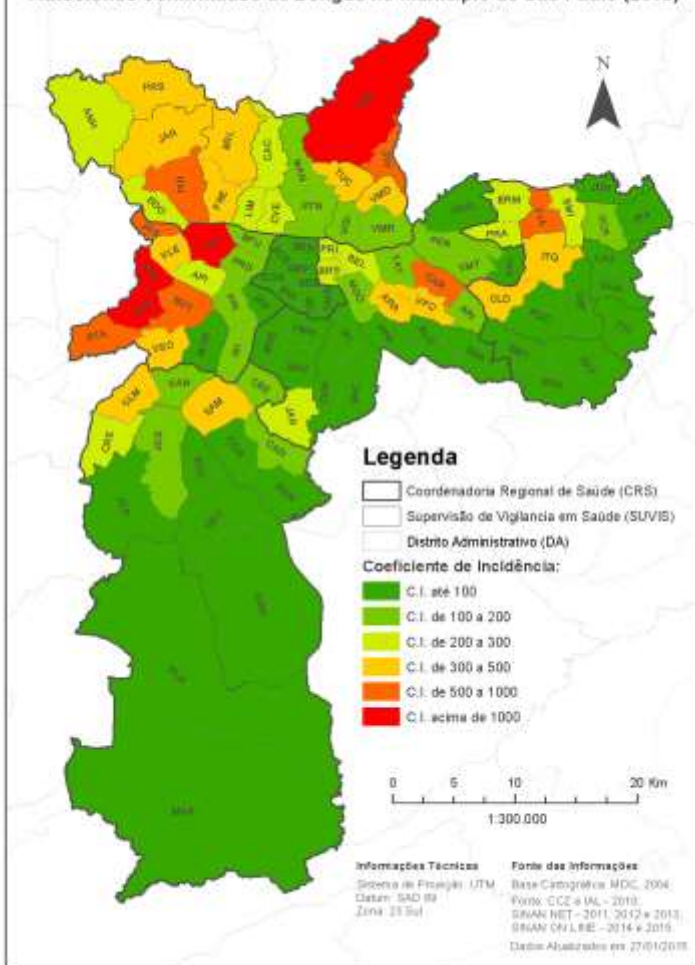

Casos autóctones por SE - 2014

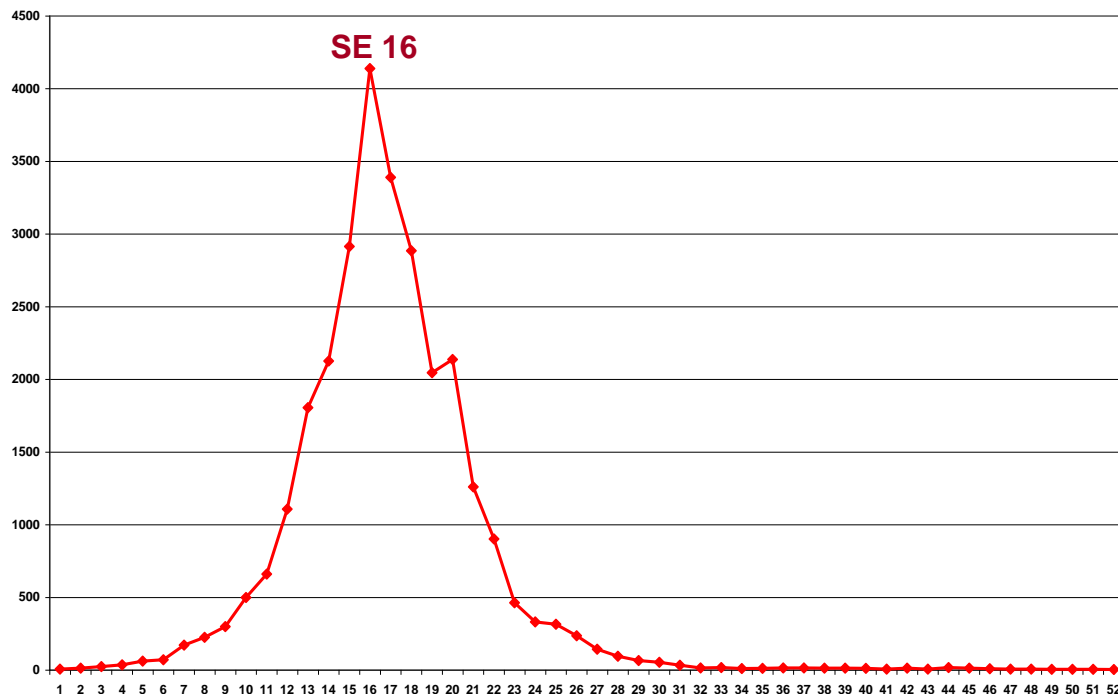

34% dos casos concentrados nos 6 DAs abaixo:

DA de LPI	Nº	INC
TREMembÉ	3523	1786
JAGUARE	1704	3417
RIO PEQUENO	1419	1198
PIRITUBA	1170	697
VILA JACUI	1117	785
BRASILANDIA	1071	404

Fonte: SINAN/COVISA* Dados provisórios, até 27/01/15

Total de casos autóctones: 28.749

Coefficiente de incidência: 255,5 casos/100 mil hab.

Nº de óbitos: 14 casos – mortalidade: 0,05%

Chikungunya: 10 casos importados

Dengue - Prevenção e Controle

▪ 2014

- Mapeamento das áreas de risco e reorganização das ações de campo conforme classificação de risco (casa-a-casa estratificado)
- Implantação de nova metodologia de aplicação de larvicida biológico BTi *Bacillus thuringiensis israelenses* em pontos estratégicos

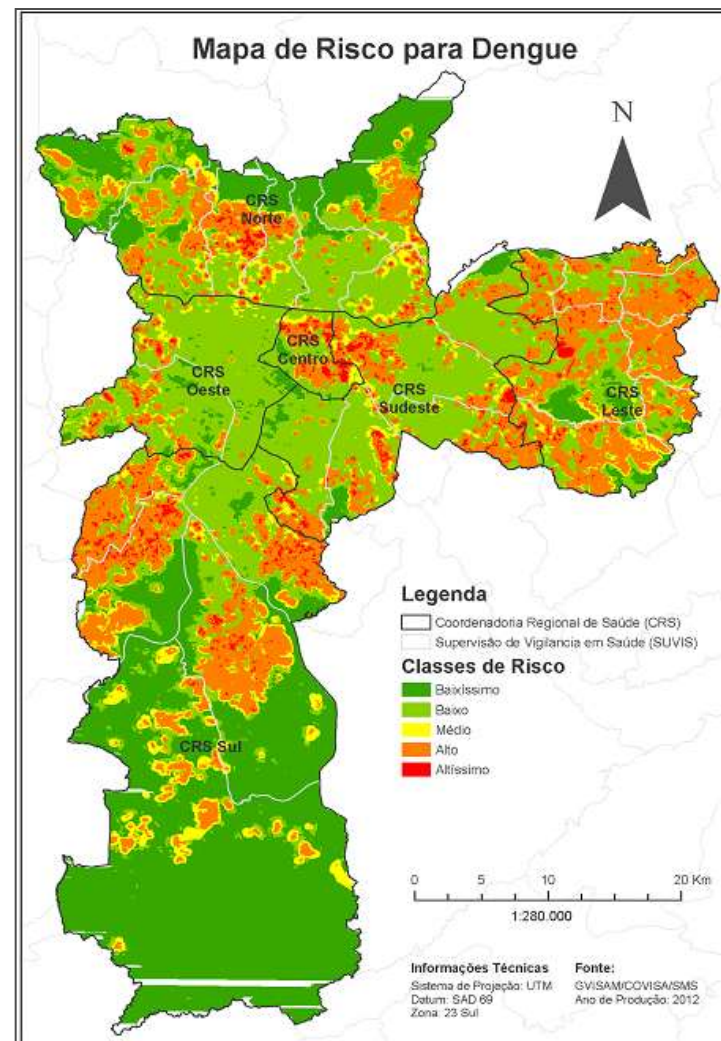

Dengue: Comportamento cíclico

Incidência de dengue (casos por 100.000 hab.) – Brasil, Estado e Mun. de São Paulo – 2004 - 2014

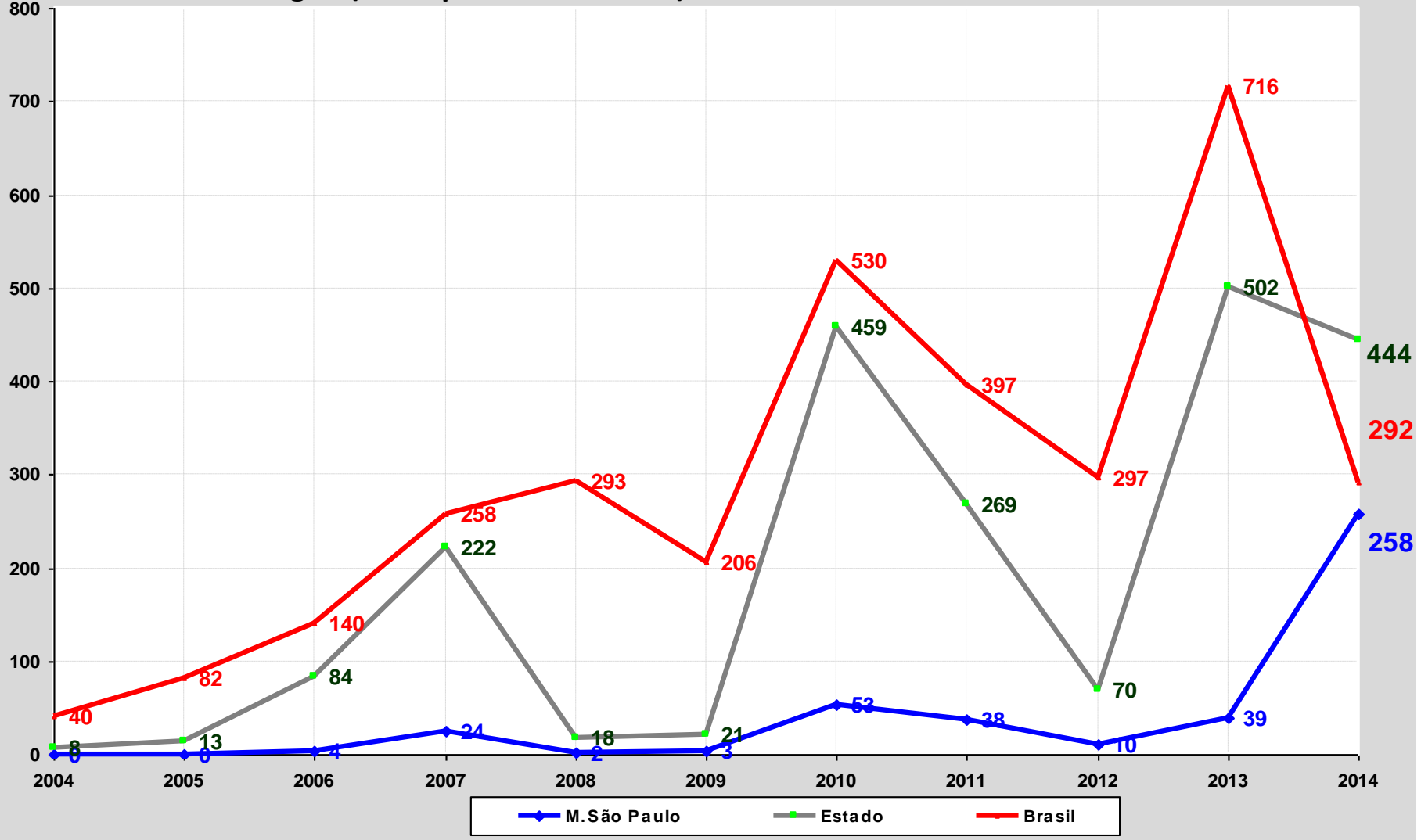

Fonte: SINAN/SINANET/GVISAM/COVISA – dados provisórios até 27/01/2015
 CVE/SES – dados provisórios até 08/01/2015
 MS – dados provisórios até 03/01/2015

Fonte: SINAN/SINANET/GVISAM/COVISA – CVE/SES – MS
 – dados provisórios até 03/01/2015 – Semana Epidemiológica 53

EBOLA – DENGUE – CHIKUNGUNYA

Capacitação dos Serviços de Saúde de Urgência e Emergência do MSP

Evento realizado em 07/Nov/2014 no Hospital Santa Catarina.

- Apresentação da Portaria Municipal nº 2286/14 – SMS.G (Notificação Imediata da Dengue e Chikungunya)
- Ebola - Estratégias de Detecção e Controle
 - Biossegurança



**Hospitais Públicos e Privados /
Prontos Atendimentos / AMA**

**+ de 300 Profissionais
capacitados**

Dengue - Prevenção e Controle

- 2013

Aquisição de 50 novos veículos para o Controle da Dengue



- 2014

Novembro - Desenvolvimento de nova campanha de comunicação de prevenção da dengue em parceria com a SECOM/PMSP.

Folder - 1.000.000, Filipeta - 200.000 e Cartazes - 10.000

VOCÊ VAI SAIR DE FÉRIAS MAS O MOSQUITO NÃO VAI.

DENGUE E CHIKUNGUNYA O PERIGO DOBROU
E A SUA RESPONSABILIDADE TAMBÉM

Esse ano, o mosquito está mais perigoso. Além da dengue, ele também transmite a chikungunya. Por isso, o trabalho de controle deve ser maior. A Prefeitura está fazendo a parte dela e você deve fazer a sua. Com a sua ajuda, vamos acabar com o mosquito em nossa cidade.

Ao sair de férias:

- Evitar se expor aos mosquitos durante as férias.
- Não utilizar recipientes água em recipientes vazios e de plástico.
- Cobrir o corpo sempre com roupas adequadas.
- Não beber ou usar água em praias, calçadões e lagoas.
- Mantê-lo longe de lugares úmidos e com água.
- Deixar sempre limpo os recipientes para armazenar os resíduos.
- Cobrir para que animais e outros insetos não tenham acesso à água.
- Mantê-lo longe da água das piscinas e das fontes.
- Apresentar água, todos os recipientes com tampas.

DENGUE E CHIKUNGUNYA O PERIGO DOBROU
E A SUA RESPONSABILIDADE TAMBÉM

OS CRIADOUROS DO MOSQUITO PODEM ESTAR NA SUA CASA E ISSO É MUITO PERIGOSO.

Saiba como proteger sua família seguindo estas dicas de prevenção:

- Use água tratada para beber e cozinhar.
- Use água tratada para lavar a louça.
- Elimine os pontos de água parada em casa.
- Elimine os pontos de água parada em quintal.
- Elimine os pontos de água parada em terreno baldio.
- Elimine os pontos de água parada em terrenos baldios.

Se você perceber sintomas como:

- Febre alta.
- Manchas vermelhas no corpo.
- Dor de cabeça ou no fundo dos olhos.
- Febre alta.
- Manchas vermelhas no corpo.
- Dor de cabeça ou no fundo dos olhos.
- Dor de cabeça ou no fundo dos olhos.

Não tente se automedicar, é muito perigoso. Procure imediatamente uma das unidades de saúde.

Informações: prefeitura.sp.gov.br ou ligue 156.

COVISA, SUS, PREFEITURA DE SÃO PAULO

MUITO IMPORTANTE:
Se você perceber sintomas como:

- Febre alta.
- Febre alta.
- Manchas vermelhas no corpo.
- Dor de cabeça ou no fundo dos olhos.

Informações: prefeitura.sp.gov.br ou ligue 156.

DENGUE E CHIKUNGUNYA O PERIGO DOBROU
E A SUA RESPONSABILIDADE TAMBÉM

OS CRIADOUROS DO MOSQUITO PODEM ESTAR NA SUA CASA E ISSO É MUITO PERIGOSO. SAIBA COMO PROTEGER A SUA FAMÍLIA.

COVISA, SUS, PREFEITURA DE SÃO PAULO

Passando o que precisa ser feito.

IV. Redes e Linhas de Cuidado

IV. Redes e Linhas de Cuidado

IV.1 – Psicossocial

Meta 26 – Implantar 30 Centros de Atenção Psicossocial (CAPS)

2013

Tipologias definidas

**Requalificados 5 CAPS AD II para AD III
– ampliando 50 leitos psiquiátricos**

2014

70% dos terrenos definidos

Licitação concluída do Projeto Executivo

CAPS AD e Adulto III

Inaugurados CAPS AD III Campo Limpo e

CAPS Inf. II Campo Limpo

SAÚDE MENTAL



82

- 31 - CAPS ADULTO
- 26 - CAPSAD - Álcool e Drogas
- 25 - CAPS INFANTIL
- 22 - CECCO
- 24 - RT - Residência Terapêutica
- 16 - Unidade de Acolhimento - (14 Adulto e 2 Infantil)
- 01 - UNAD - Unidade de Atendimento ao Dependente

Dezembro/2014

02 – Amb. Espec. de Saúde Mental

147 serviços

SAÚDE MENTAL



Expansão do Programa de Braços Abertos

- Cidade Tiradentes
- Santana
- V. Leopoldina
- Jabaquara
- Sto. Amaro



Expansão do Programa de Braços Abertos Sto. Amaro





IV. Redes e Linhas de Cuidado

IV.2 – Pessoa com deficiência

Meta 56 – Implantação de 5 Centros Especializados de Reabilitação (CER)

2013

Definição de terrenos

Apresentado ao MS Proposta de Financiamento para 10 e 06 aprovados

**15 NIR/NISA habilitados como CER
(08 CER II, 05 CER III e 02 CER IV)**

2014

Definição de Tipologias

Definição de terrenos para 5 CER;

Término dos projetos executivos das tipologias previsto para o 1º trim de 2015

Centro Especializado em Reabilitação CER



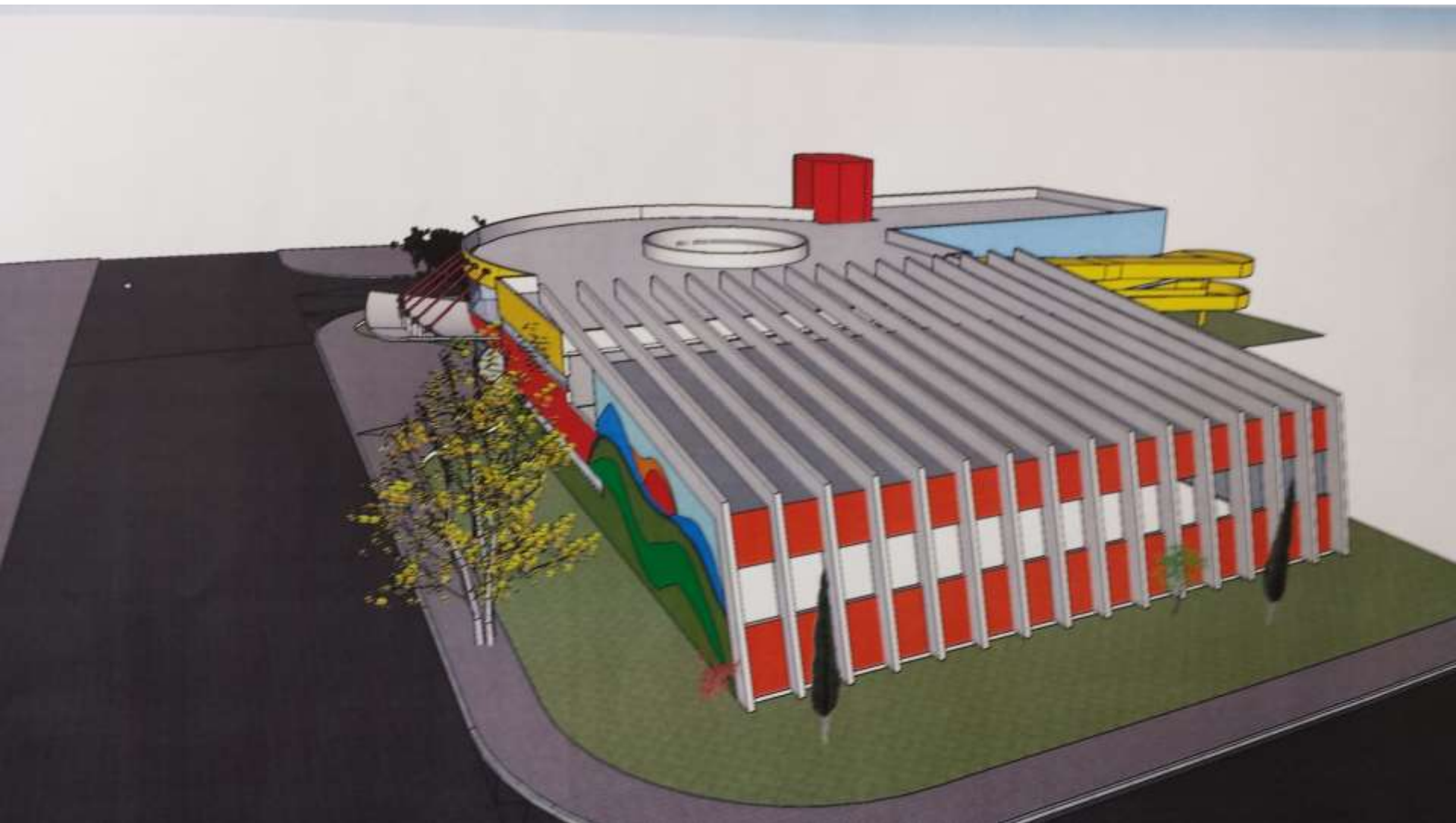

CER São Miguel Paulista



Região Sul



**Descentralização de Unidade da APAE
anexo da UBS Pq. Arariba – Campo Limpo**

IV. Redes e Linhas de Cuidado

IV.3 – DST/AIDS

DST - AIDS

Resultados
2014:

- 41,6 milhões de preservativos distribuídos
- 114.103 pacientes matriculados – Fonte VIGISERV
- 562.990 testes realizados – Fonte TABNET
- 19.411 pessoas usando TARV (antirretrovirais)
- 62.863 testes rápidos diagnósticos

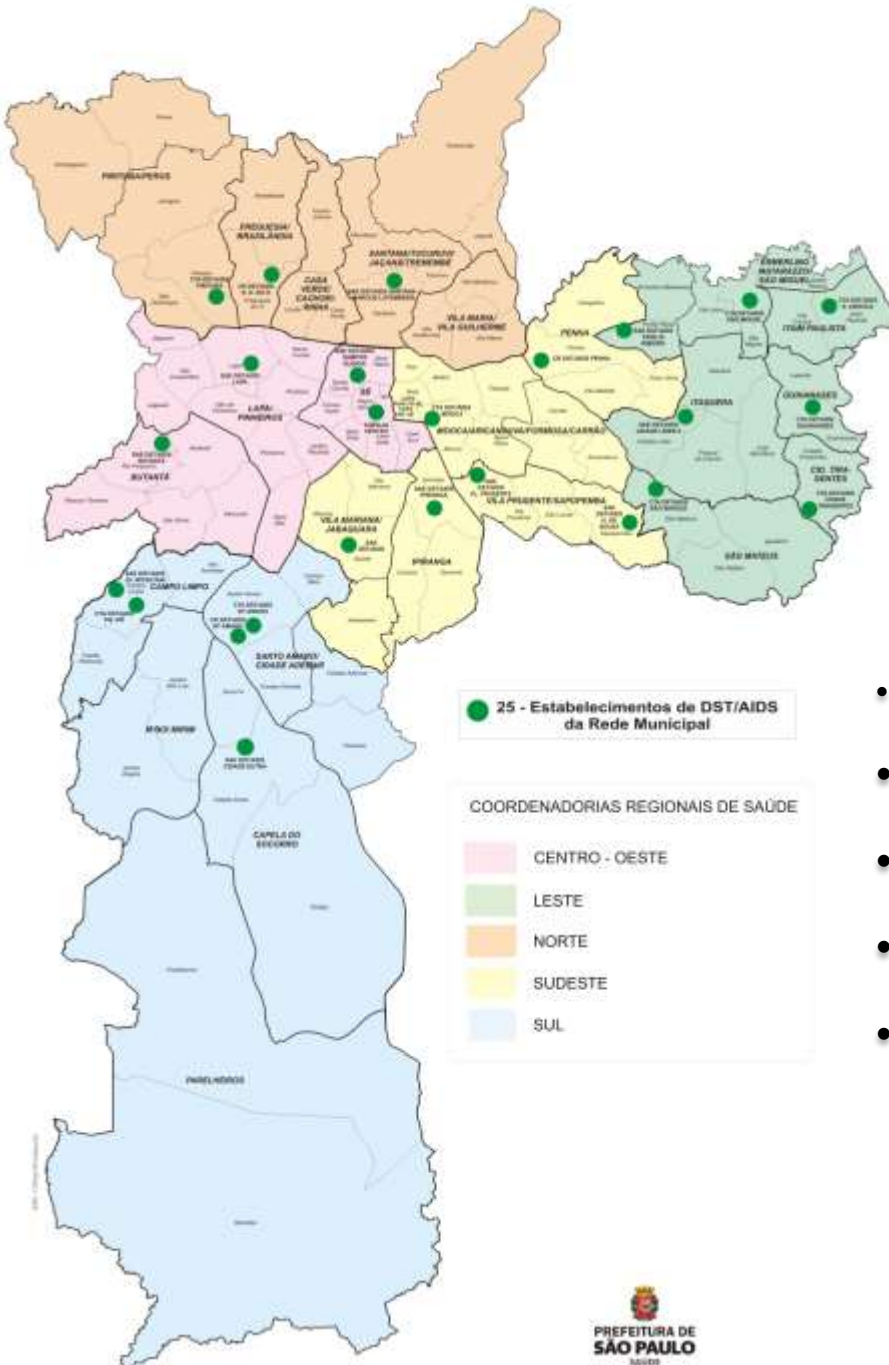

IV. Redes e Linhas de Cuidado

IV.4 – Hepatite, Tuberculose e Hanseníase

LINHAS DE CUIDADO

Hepatite / Tuberculose / Hanseníase

Construção integrada: COVISA, SUVIS Regionais, Atenção Básica, CORAS, Ass. Laboratorial, Ass. Farmacêutica, Autarquia Hospitalar, SAMU, Regulação, CEInfo

HEPATITE

Implantação de 5 novos serviços para atendimento aos portadores de Hepatites Virais B e C.

CRS Norte: AE Vila Zatt, AE Tucuruvi e AMA-E Parque Peruche

CRS Centro: AMA-E Santa Cecília

CRS Oeste: Hora Certa Lapa



Teste Rápido Molecular para diagnóstico da Tuberculose

Equipamento de
4 módulos



Teste Rápido Molecular / Tuberculose (TRM/TB)

- 14 equipamentos para laboratórios municipais – início em outubro 2014.
- Mais 6 equipamentos no MSP – unidades estaduais/ universitários.
- Matrix net - Acesso aos resultados dos exames de TB na unidade – início em dezembro 2014.
- Produção: 12.800 testes realizados de outubro a dezembro.



cartucho

Execução é rápida (2hs) e não necessita de profissional experiente na realização e leitura do exame, mas é um teste que só pode ser feito em ambiente de laboratório.

Identifica os MTB resistentes à Rifampicina, principal droga no tratamento da TB.

IV. Redes e Linhas de Cuidado

IV.5 – Sobrepeso e obesidade

LINHA DE CUIDADO - Sobrepeso e obesidade

Atividades desenvolvidas em 2014

- **Atividades de Promoção à saúde e Prevenção do Sobrepeso e da Obesidade desenvolvidas em 92% das UBS (50 mil usuários/semana)**
 - Medicina Tradicional e Práticas Integrativas e Complementares
 - Grupos terapêuticos e de orientação
(alimentação saudável, reeducação alimentar, oficinas de cozinha)
 - Cadastramento de 35 polos similares ao Programa Academia da Saúde do MS
- **Material educativo e informativos sobre a Linha de Cuidado produzido.**
- **Cirurgia bariátrica (98 cirurgias) – Hospital Alemão Oswaldo Cruz (Programa de Apoio ao Desenvolvimento Institucional do SUS – PROADI-SUS)**

IV. Redes e Linhas de Cuidado

IV.6 – Pessoa Idosa

Meta 67 – Implantar 08 novas Unidades de Referência à Saúde do Idoso (URSI)

2013

Definição de 06 terrenos

Definida planta baixa padrão para URSI

2014

Aguarda definição de terreno de 2 URSI

Término dos projetos executivos das tipologias previsto para o 1º trim de 2015

Atividades desenvolvidas em 2014

- Promoção do envelhecimento ativo e manutenção da capacidade funcional
- Gerenciamento das condições crônicas
- Implantação do *Programa de Acompanhante de Idosos (PAI)*
(2 UBS Integral – CRS Sul)
- Implantação da **Avaliação Multidimensional da Pessoa Idosa na Atenção Básica**

Objetivos:

Definição do grau de fragilidade

Qualificação da demanda

Organização do atendimento

- Elaboração de instrumento de avaliação
- Capacitação de 83 profissionais de saúde
- Avaliação de 340 idosos

IV. Redes e Linhas de Cuidado

IV.7 – Saúde Bucal

Concurso Público para Cirurgiões Dentistas

Outubro 2014 - 200 novas nomeações autorizadas

Concluía a elaboração da Ata de Registro de Preços para a Atenção à Saúde Bucal

27.860 Próteses / 4.000 Aparelhos ortodônticos e ortopédicos

CEO São Miguel Paulista

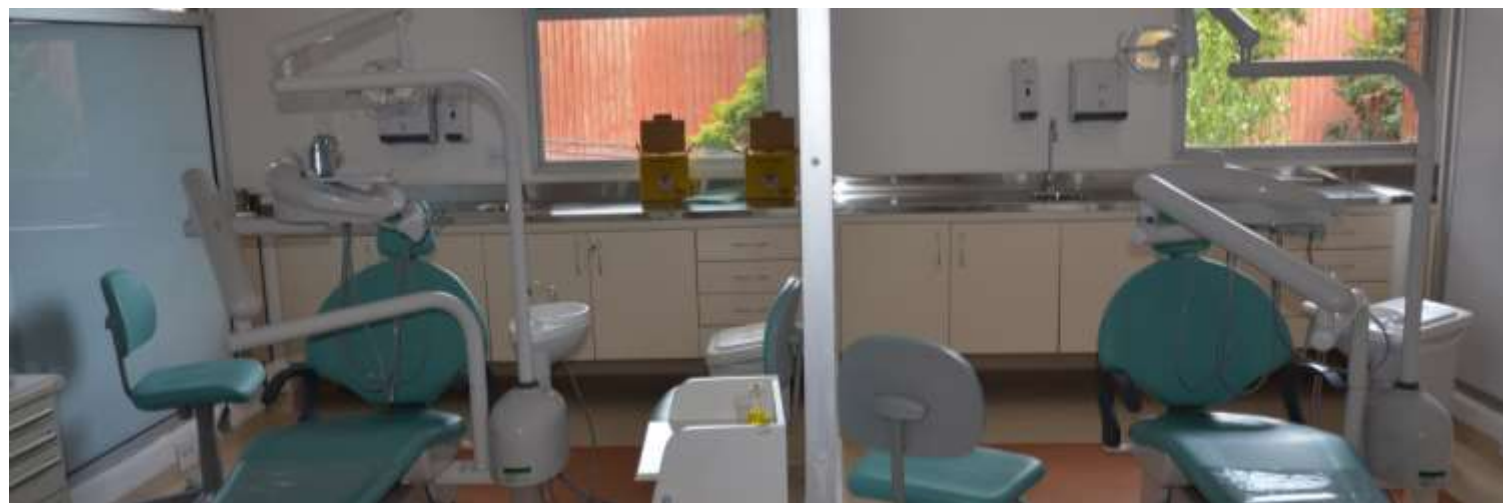

IV. Redes e Linhas de Cuidado

IV.7 – Oncologia

Em processo de aprovação Linhas de Cuidado de Oncologia para os cinco tipos mais frequentes no Município de São Paulo (mama, próstata, colorretal, colo do útero e pulmão), após aprovação pelo Ministério da Saúde, conforme Portaria nº 140, de 27/02/2014

OBRIGADO !



**PREFEITURA DE
SÃO PAULO**
SAÚDE



PREFEITURA DA CIDADE DE
SÃO PAULO

Secretaria Municipal da Saúde

Coordenação do Sistema Municipal de Regulação, Controle, Avaliação e Auditoria



**Gerência Municipal
de Auditoria em Saúde GMAS
Componente Municipal do SNA - São Paulo**



ATIVIDADES

I - REGULARES: (AIH SELECIONADAS PELO SIHD)

- 1. AIH DE DUPLICIDADES - (mais de uma AIH no mês para um mesmo paciente)**
- 2. AIH DE PERMANÊNCIA A MENOR (AIH com tempo de internação inferior à metade da média de permanência prevista na tabela)**
- 3. AIH DE PROCEDIMENTOS REALIZADOS PARA PACIENTES FORA DA FAIXA ETÁRIA ESPERADA.**
- 4. AIH DE PROCEDIMENTOS (OPM) EM QUANTIDADES MAIORES QUE AS PREVISTAS NA TABELA**
- 5. AIH DE PARTOS SEM O CÓDIGO DO VDRL INFORMADO NA INTERNAÇÃO DA PARTURIENTE**
- 6. AIH COM DIAGNÓSTICOS DE AGRAVOS DE NOTIFICAÇÃO**
- 7. AIH COM DUPLICIDADE DE CNS (mesmo número de CNS para nomes com grafias diferentes)**

II - AUDITORIAS DE DEMANDAS (Internas e externas)

III - AUDITORIAS DE MONITORAMENTO (Monitoramento das recomendações dos relatórios de auditorias anteriores)

IV - AUDITORIAS PROATIVAS (Programadas no planejamento)

V – AVALIAÇÕES (Em colaboração com a área específica da SMS)

VI – EMISSÃO DE PARECERES

VII - AVERIGUAÇÕES

INFORMAÇÕES DE PRODUÇÃO

3º QUADRIMESTRE DE 2014

1.1 Auditorias Analíticas das Internações em atenção às Portarias ministeriais nº 130 de 04/1999 e nº 544 de 09/1999
3º quadrimestre de 2014

Competência	Total de AIHs apresentadas	Valor da apresentação (R\$)	Nº da auditoria	Total de AIH Analisadas	Valor fiscalizado (R\$)	% de AIH Analisadas
set/14	24.010	36.758.140	Auditoria analítica 2014-09	4.414	6.757.618,99	18%
out/14	24.109	36.050.918	Auditoria analítica 2014-10	4.316	6.453.845,45	18%
nov/14	22.647	34.509.115	Auditoria analítica 2014-11	3.832	5.839.136,72	17%
dez/14	20.870	32.998.403	Auditoria analítica 2014-12	3.663	5.791.717,78	18%
3º quadrimestre	91.636	140.316.576		16.225	24.842.318,94	18%

1. AUDITORIAS REGULARES

1.2 Auditorias “in loco” das Internações em atenção às Portarias ministeriais nº 130 de 04/1999 e nº 544 de 09/1999 – 3º quadrimestre de 2014

Ação Realizada	Número de Ações realizadas				
	Setembro	Outubro	Novembro	Dezembro	Total
Auditoria Analítica do SIHD	01	01	01	01	04
Auditorias <i>in loco</i> dos bloqueios do SIHD	13	22	11	03	49
Auditorias Analíticas de Monitoramento dos Bloqueios do SIHD	13	22	11	03	49
Total do 3º quadrimestre	27	45	23	07	102

Fonte: Relatórios das auditorias regulares CMAS

1. AUDITORIAS REGULARES

1.3 impacto financeiro das auditorias “in loco” em atenção às Portarias ministeriais nº 130 de 04/1999 e nº 544 de 09/1999 - 3º Quadrimestre 2013

Mês	Nº de AIH auditadas “in loco”	Valor apresentado (R\$)	Valor reapresentado após recomendações da auditoria (R\$)	Economia de recursos (R\$)
Setembro 2014	208	800.170,11	262.446,49	537.723,62
Outubro 2014	263	921.316,00	433.481,94	487.834,06
Novembro 2014	99	384.366,67	170.565,41	213.801,26
Dezembro 2014	39	143.520,69	58.113,56	85.407,13
Total do 3º quadrimestre	609	2.249.373,47	924.607,40	1.324.766,07

Fonte: Relatórios do CMAS

2. DEMANDAS EXTRAORDINÁRIAS - ORIGEM INTERNA E EXTERNA

2.1 Classificação por tipo de ação executada -3º quadrimestre de 2014

Tipo de ação	Número de ações
Auditorias em atenção às demandas interna e externa	10
Auditorias programadas para o exercício	-
Averiguações	-
Averiguações compartilhadas	01
Redirecionamento	-
Total do quadrimestre	11

Fonte: Planilha de atividades do Componente Municipal de Auditoria em Saúde

2.2 Classificação por órgão solicitante

Solicitante	3º quadrimestre
DOGES/MS	06
Programação GMAS	-
GNACS/SES/SP	01
CSMRCA	03
SMS.G	01
Total do quadrimestre	11

Fonte: Planilha de atividades do Componente Municipal de Auditoria em Saúde

3. RESUMO DAS ATIVIDADES REALIZADAS PELA GERÊNCIA NO 3º QUADRIMESTRE - 2014

Tipo de Ação Realizada	Número de Ações Realizadas				
	Setembro	Outubro	Novembro	Dezembro	Total
Auditorias analítica do SIHD	01	01	01	01	04
Auditorias in loco dos bloqueios do SIHD	13	22	11	03	49
Auditorias Analíticas de Monitoramento dos Bloqueios do SIHD	13	22	11	03	49
Auditorias da Programação Anual	-	-	-	-	-
Auditorias por demanda	01	01	05	03	10
Averiguações por demanda	01	-	-	-	01
Total do 3º quadrimestre	29	46	28	10	113

Fonte: Planilha de atividades da CMAS

4. IMPACTO FINANCEIRO GLOBAL DAS ATIVIDADES NO 2º QUADRIMESTRE - 2014

Volume de recursos fiscalizados , valores economizados e ressarcidos por objeto das ações regulares, demandadas e programadas.

Objeto auditado	Recursos fiscalizados (R\$)	Recursos Economizados (R\$)	Recursos Devolvidos (R\$)
Média e alta complexidade hospitalar - Bloqueios do SIHD*	24.842.318,94	1.324.766,07	-
Média e alta complexidades hospitalar e ambulatorial por demandas	5.528.149,31	12.206,58	-
Média e alta complexidade hospitalar e ambulatorial da Programação GMAS	-	-	-
Total do 3º trimestre	30.370.468,25	1.336.972,65	-

Fontes: SIHD/MS e Planilha de atividades da CMAS

5. Atividades de educação continuada/capacitação

- 5.1 Participações do gerente e de técnicos nas reuniões técnico-científicas a convite da SES/SP;
- 5,2 Participação do Responsável no 13º AUDHOSP
- 5.3 Participação do Responsável no Forum Regional Sul e Sudeste do SNA;
- 5.4 Participação do Responsável e Um Auditor no Fórum Nacional do SNA

São Paulo, 23/01/2015

José dos Santos
Auditor Responsável

Componente Municipal de Auditoria em Saúde- CMAS/SUS/SMS.G

