

PRESTAÇÃO DE CONTAS

1º Quadrimestre – 2014

Janeiro a Abril



PREFEITURA DE
SÃO PAULO
SAÚDE

Bloco I

Execução Orçamentária

Composição do Orçamento Total com Encargos e HSPM

Valores em milhões de Reais

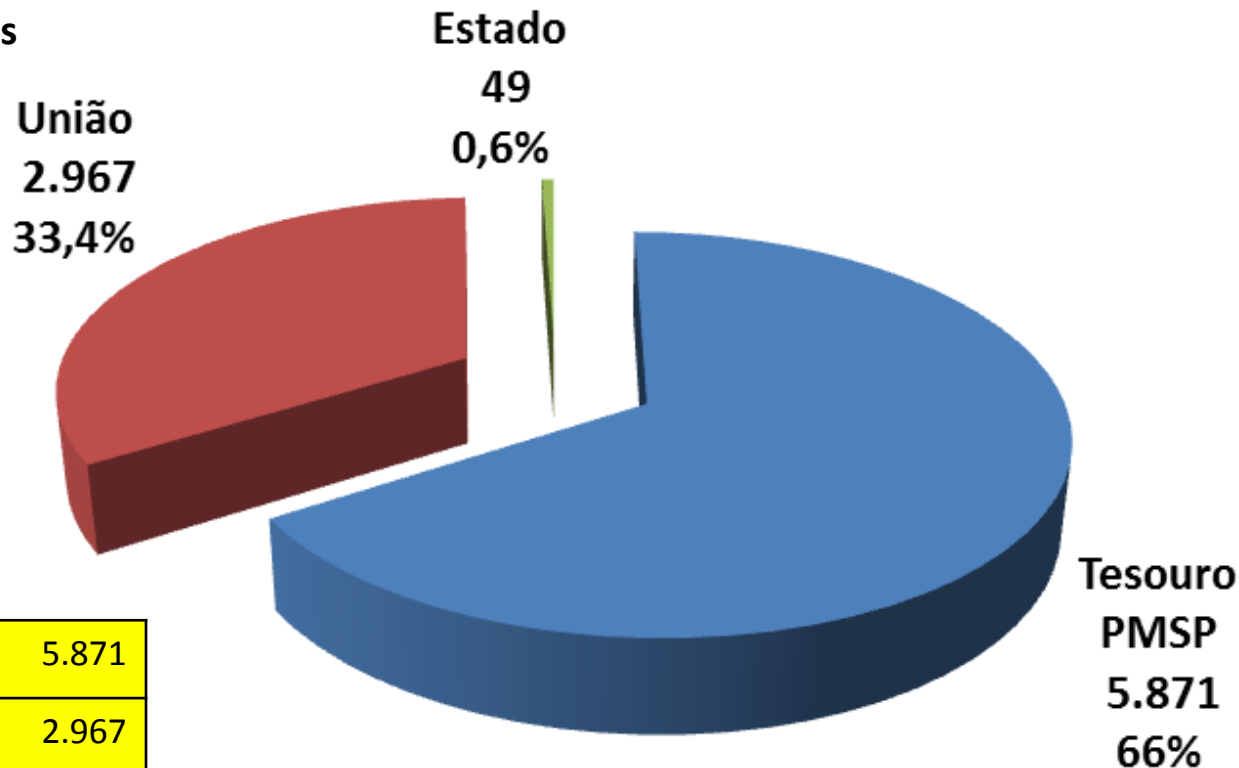

R\$ milhões

Tesouro	5.871
União	2.967
Estado	49
TOTAL Saúde	8.887

Fonte: SOF – Coordenadoria Financeira e Orçamentária SMS

Aplicação dos Recursos na Saúde

LC 141/12 (antiga EC 29) – 2004 a 2014

* Valores Orçados

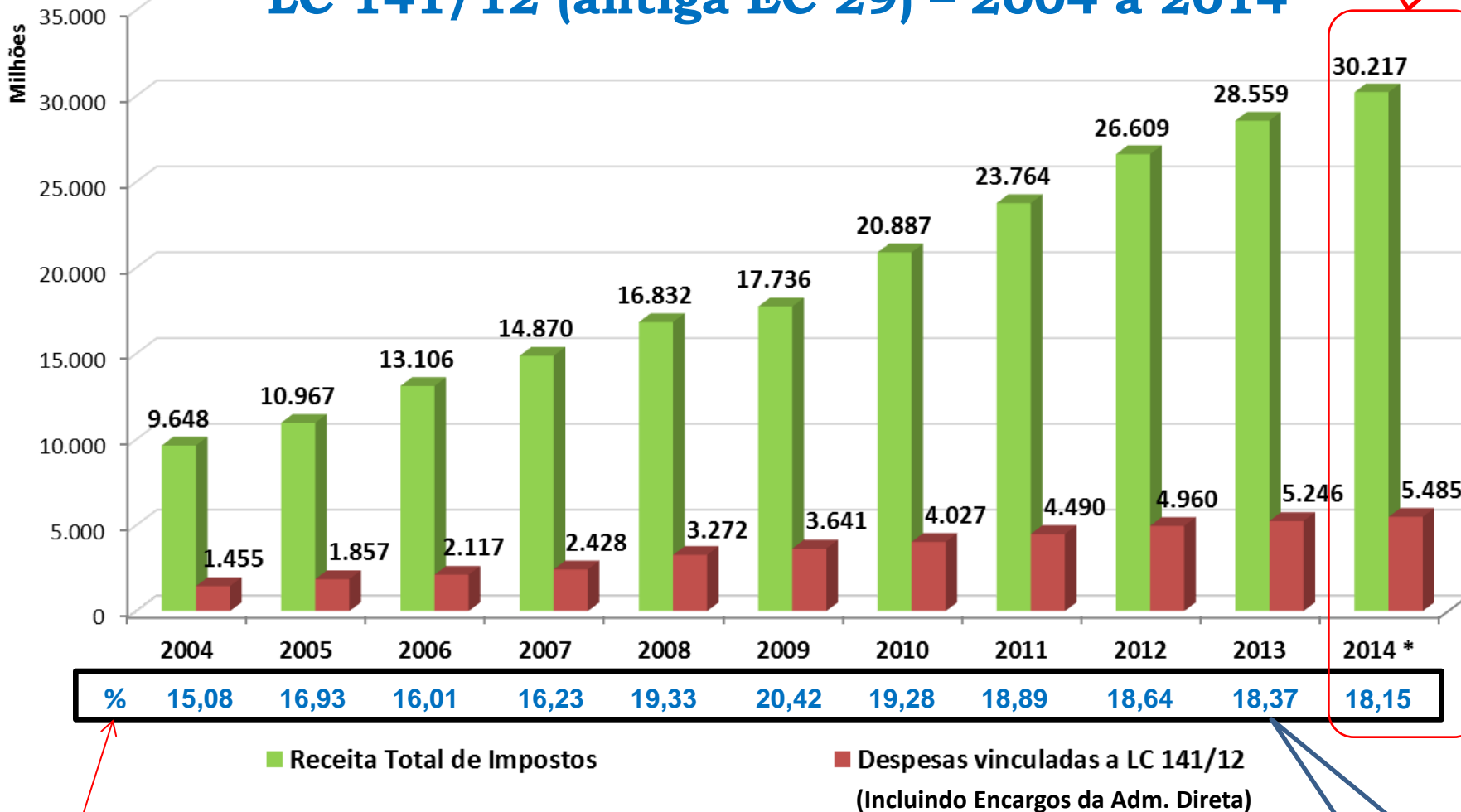

% aplicado na Saúde (Lei 141)

Índice orçado
17,80%

Fonte: SOF – Coordenadoria Financeira e Orçamentária SMS



Evolução da Execução Orçamentária

Total e por Fonte 2009 – 2014 (com Encargos e HSPM)

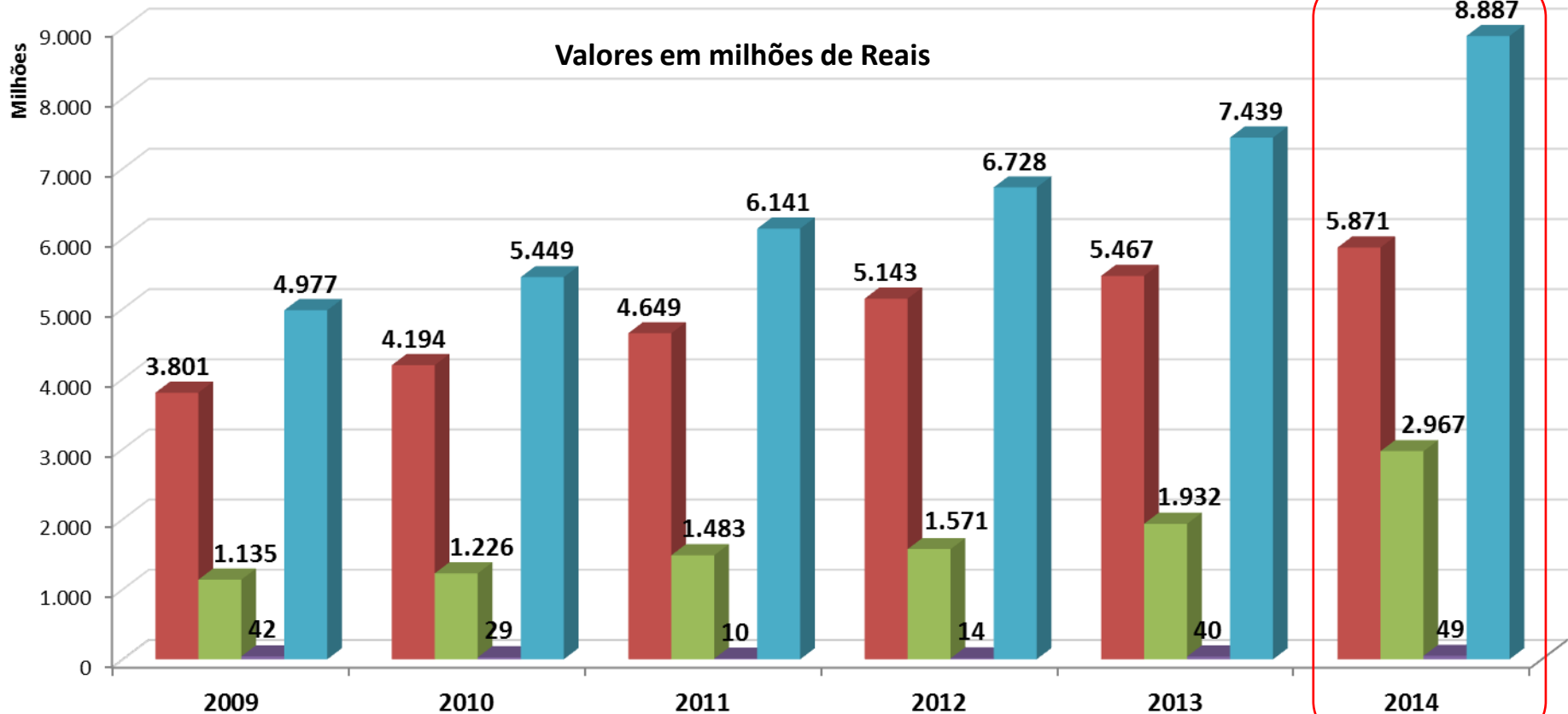

■ TESOURO

■ UNIÃO

■ ESTADO

■ TOTAL

Variação no período

54%

161%

17%

79%

* Valores Orçados

Inflação no período - IGP-M

34%

Fonte: SOF – Coordenadoria Financeira e Orçamentária SMS

Execução Orçamentária Total da Saúde com Encargos e HSPM

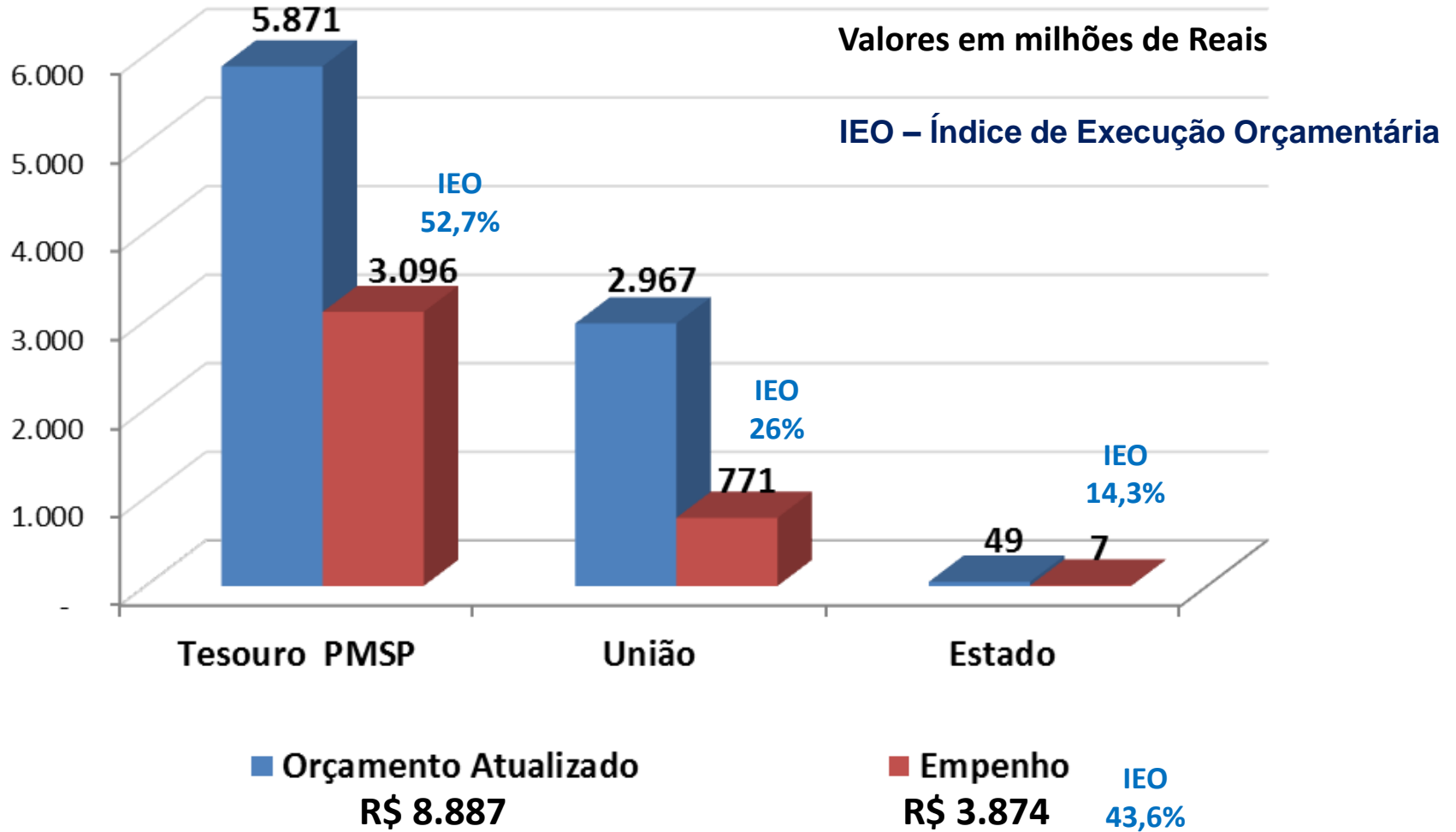

Fonte: SOF – Coordenadoria Financeira e Orçamentária SMS

Orçamento Total Empenhado – Principais Grupos

R\$ 3.874 milhões

Valores em milhões de Reais

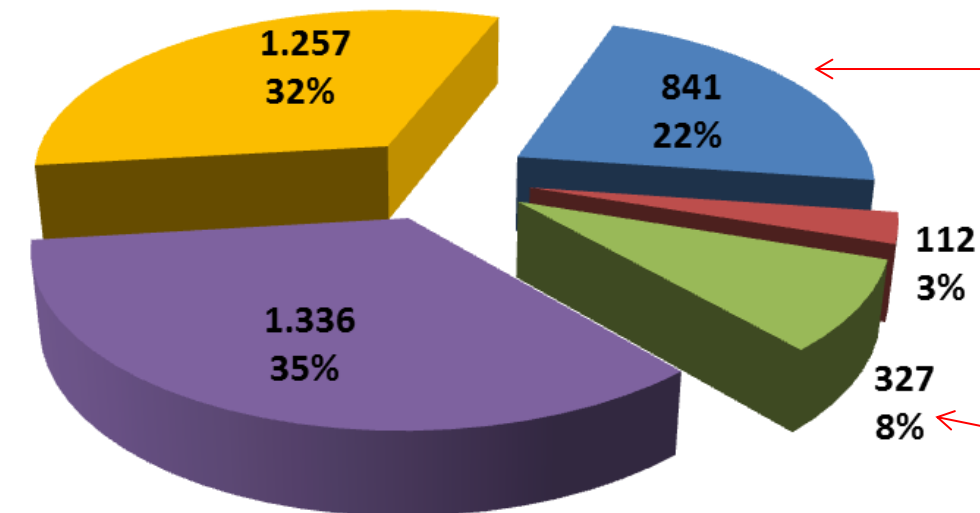

- **Pessoal (Adm. Direta e Indireta)**
- **Encargos Apropriados SEMPLA**
- **Apoio e Desenvolvimento**
- **Atenção Básica, Ambulatorial Especializada e Vigilância**
- **Assistência Hospitalar e Urgência**

Despesa realizada na
SMS e AHM:
(Excluindo pessoal
contratado pelos Contratos
de Gestão e Convênios)

Incluídos:
Escola Mun. de Saúde,
Comunicação Social,
Conselho Municipal de Saúde,
Informática e
Despesas da Administração

Fonte: SOF – Coordenadoria Financeira e Orçamentária SMS

Medicamentos e Material Médico Hospitalar

Administração Direta e AHM

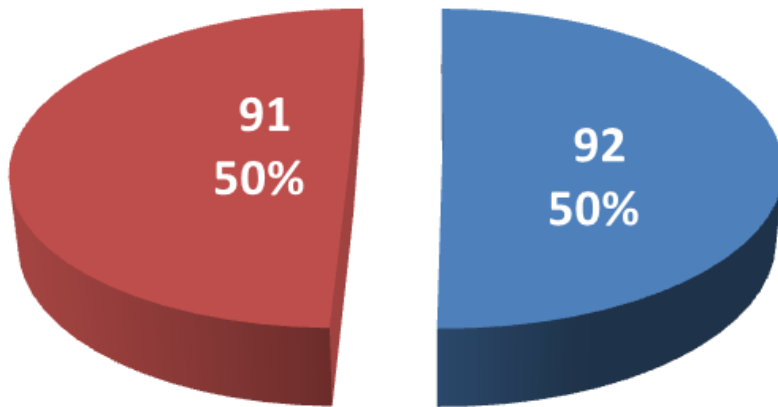

■ Medicamentos

■ Material Médico Hosp.

Total Empenhado:

R\$ 183 milhões

Valores em milhões de Reais

Evolução nos 1º quadrimestres

entre 2009 a 2014:

Medicamentos e Material Médico Hospitalar

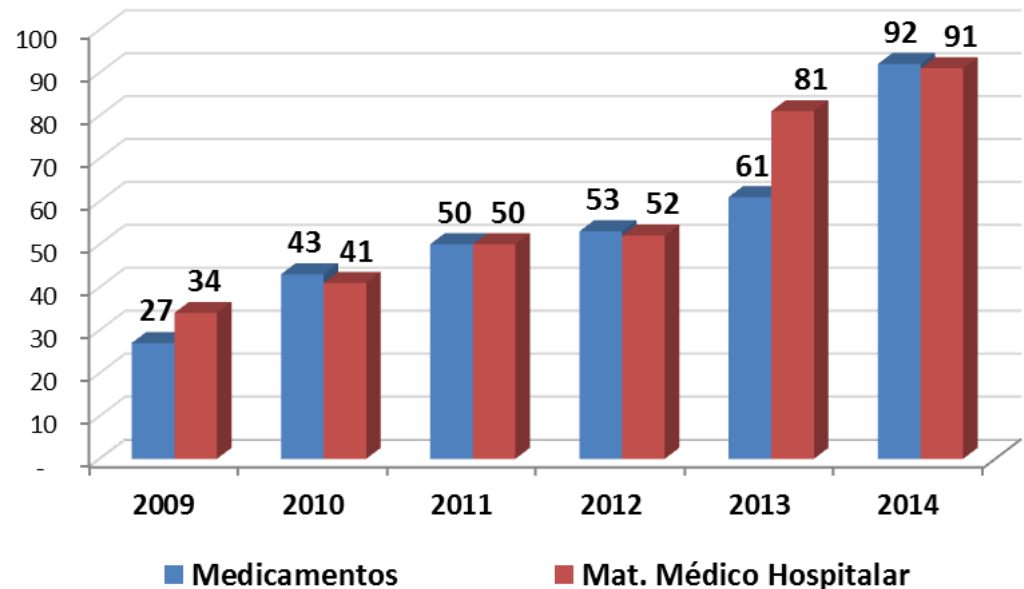

Fonte: SOF – Coordenadoria Financeira e Orçamentária SMS

DST - AIDS

Valores em milhares de Reais

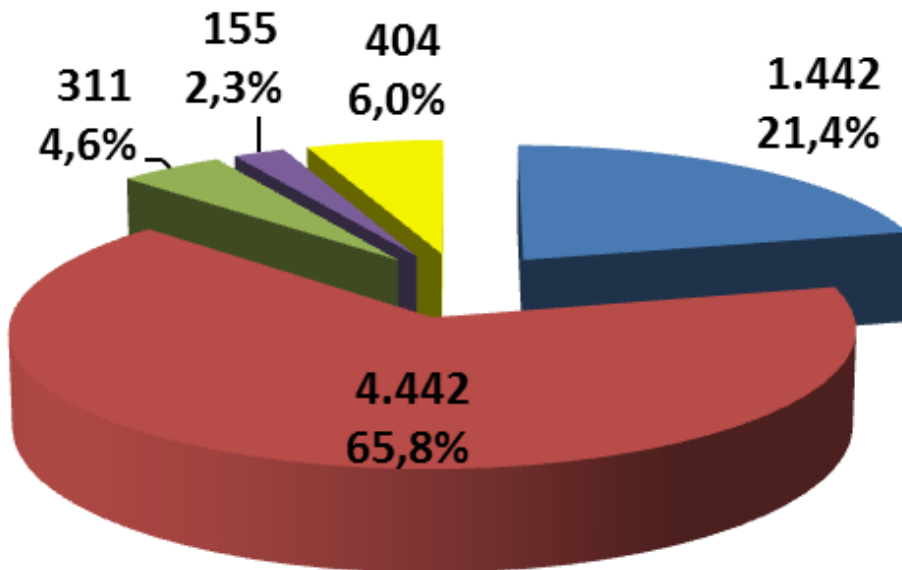

- Promoção, Prevenção e Proteção
- Diagnóstico, Tratamento e Assist.
- Gestão e Desenv. Humano e Institucional
- Mat. Consumo e Outros Medicamentos
- Casas de Apoio

Valor Empenhado:
R\$ 6.754 mil



Antirretrovirais, testes rápidos e preservativos /
Ministério da Saúde: R\$ 16.005 mil



Total aplicado sem Pessoal:
R\$ 22.759 mil

Índice de Execução Orçamentária de Dotações Selecionadas

Fonte do Recurso	IEO%			Prazos
	COVISA	DST/Aids	Escola Municipal de Saúde	
Tesouro	63,9	14,2	17,0	
Estadual	0,0	—	2,0	
Federal	18,6 (*)	14,0 (**)	21,0 (***)	

- (*) 1 – Instalação de Câmaras Frias - execução em 24 meses (R\$ 1,9 milhões)
 2 – Reforma de PADI - execução até 2015 (R\$ 0,7 milhões)
 3 – Controle de Reprodução Animal e Locação de Veículos - execução até 2015 (R\$ 16,0 milhões)

- (**) 1 – 1º Quadrimestre – processos ainda em andamento
 2 – 2º e 3º Quadrimestres – Licitações previstas: veículo para testagem, preservativos, insumos para testagem, medicamentos e materiais permanentes e reformas

- (***) 1 - Convênio Rede Sampa – execução em 24 meses (R\$ 10 milhões)
 2 - PROFAPS – Curso Técnico de Vigilância em Saúde - execução até 2015 (R\$ 1 milhão)

SAMU - Serviço de Atendimento Móvel de Urgência

Detalhamento da Execução Orçamentária

em R\$ milhões

Considerando
pessoal pago pelo
Tesouro, a
participação fica
em torno de 75%

Fonte de Recursos	Operação	Total	IEO %
Tesouro	14,5	14,5	41,5
União	42,1	42,1	29,7
Total	56,9	56,9	32,0

Dados do SAMU	1º quadri 2013	1º quadri 2014
Ambulâncias em atendimento	127	165
Motolâncias em atendimento	38	38
Profissionais envolvidos	2.302	2.198

CONVÊNIOS – 1º quadrimestre de 2014

em R\$ milhões

Descrição do Convênio	Valor Liquidado
Estratégia Saúde da Família - ESF	244
Assistência Médica Ambulatorial - AMA	164
Implantação e Manutenção do Serviço Especializado em Saúde Mental	42
Operação e Manutenção do Programa Mãe Paulistana (Promoção, prevenção e assistência a saúde da gestante, Parto Seguro, tele orientação em saúde.	23
Pessoa com Deficiência, Idosos, 1ª infância, Saúde Ocular, Prevenção da Saúde em Clubes/Escolas/Parques Municipais, Povos Indígenas, Equoterapia.	15
TOTAL	488

CONTRATOS DE GESTÃO

- **06 Hospitais Municipais**
- **10 Microrregiões - 226 unidades de saúde e imagem**
- **05 Contratos de Diagnóstico por Imagem – 32 serviços**
- **8 Contratos de PSM e PA - 13 unidades**

Valores Empenhados e Distribuição por tipo de Contrato de Gestão – 1º quad. 2014

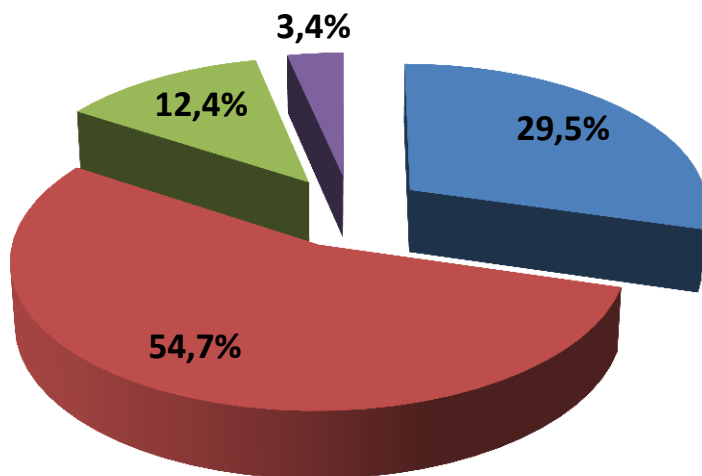

Tipo de Contrato	Empenhado R\$ milhões
Hospitais	225
Microrregiões	418
Pronto Socorros	95
Serviço de Imagem	26
Total	764

Unidades por Microrregião - Valores Empenhados 1º quadrimestre 2014

Parceiro	Microrregião	Unidades ESF	Nº de equipes	Rede Hora Certa	UBS	UBS Integral	AMA	AE	AMA-E	CAPS	Resid. Terap.	CEO	NIR NISA	Empenho R\$ milhões
ACSC	C. Ademar	12	71		24	1	6	1	1	2		1	1	63
ACSC	Socorro/Parelheiros	5	32		6			2				2		24
CEJAM	M'Boi Mirim	17	79	2	17	1	7		1	2			2	57
CSSM	C.Tiradentes/Guaianases	15	66		26		4	1		4		2	1	52
CSSM	Itaim Paulista	11	56	1	11		3		1	1				31
FFM	Butantã/Jaguapé	7	34		7		4							32
ISCMSP	Jaçanã/Tremembé	6	14		11					1				22
SPDM	Aricand./Sapop./S.Mateus	15	71		16		11	1	1	2				56
SECONCI	Penha/Erm.Matarazzo	1	2		11		2	1	1	4	1			45
SPDM	V. Maria/V. Guilherme	2	9		12		3		1	1		1	1	36
Total		91	434	3	141	2	40	6	6	17	1	6	5	418

Fonte: SMS/NTCSS websaas; SEO

Hospitais: Produção Acumulada e Valores Empenhados – 1º quadrimestre 2014

Parceiro	Hospital Municipal	Saídas	Tx Ocup.	Urg. / Emerg.	Ambul. N° Consultas	Hospital Dia Cirurgias	SADT-Ext N° de exames	SADomic. N° pacientes ativos	Empenhado R\$ milhões
IRSSL	Inf. Menino Jesus	1.032	79%	20.938	24.379	725	3.289	-	17
CSSM	Cidade Tiradentes	4.548	92%	66.484	1.919	-	7.495	651	49
SPDM	Ver José Storopolli	3.447	76%	60.385	9.378	-	2.332	698	37
ISCMSP	São Luiz Gonzaga	3.822	83%	80.498	22.944	-	1.895	454	47
CEJAM	M' Boi Mirim	4.953	88%	59.854	-	334	3.050	752	57
SPDM	Benedito Montenegro - J. Iva	1.005	92%	49.049	-	-	-	-	18
Total		18.807		337.208	58.620	1.059	18.061	2.555	225

Fonte: SMS/NTCSS websaass; SEO

PS e PA: Produção - Valores Empenhados

1º quadrimestre 2014

Parceiro	Contratos de Pronto-Socorros	Atendimentos Urg./Emerg.	Exames Radiologia	Empenhado R\$ milhões
ACSC	PSM Balneário São José	46.887	13.710	9
ACSC	PSM Dona Maria Antonieta F. de Barro	67.190	10.270	11
ISCMSP	PSM Barra Funda - Álvaro Dino de Alm	37.262	6.424	
ISCMSP	PSM Freguesia do Ó - 21 de Junho	79.142	13.291	27
ISCMSP	PSM Santana - Lauro Ribas Braga	56.241	14.374	
SCMSA	PSM Santo Amaro Dr. José Sylvio de C	57.639	4.689	6
SPDM	PA São Mateus	45.857	4.887	
SPDM	PSM Augusto Gomes de Mattos	44.612	7.963	11
CSSM	PA Atualpa	37.434	2.501	
CSSM	PA Gloria	33.534	3.062	12
CSSM	PSM Julio Tupy	82.881	11.740	
FFM	PSM Butantã	35.698	-	9
SPDM	PSM Vila Maria Baixa	41.911	-	10
Total		666.288	92.911	95

Fonte: SMS/NTCSS websaass; SEO

Diagnóstico por Imagem: Produção e Valores Empenhados – 1º quad. 2014

Parceiro	Região	Densitometria	Mamografia	Radiologia	Radiológico Contrastado	Ressonância Magnética	Tomografia	Ultrassonografia	Empenhado R\$ milhões
FIDI	Centro-Oeste		5.804	34.772				6.340	2
	Leste		2.442	106.241			8.651	31.860	6
	Sul		5.863	66.456	159	1.520	9.693	27.237	6
	Sudeste		8.331	141.128	149		11.593	40.016	9
Sta Casa	Norte	672	12.818	37.991				23.298	3
Total		672	35.258	386.588	308	1.520	29.937	128.751	26

Fonte: SMS/NTCSS websaass; SEO

Recurso Federal de Investimento Aprovado em Portaria, 2012 e 2013

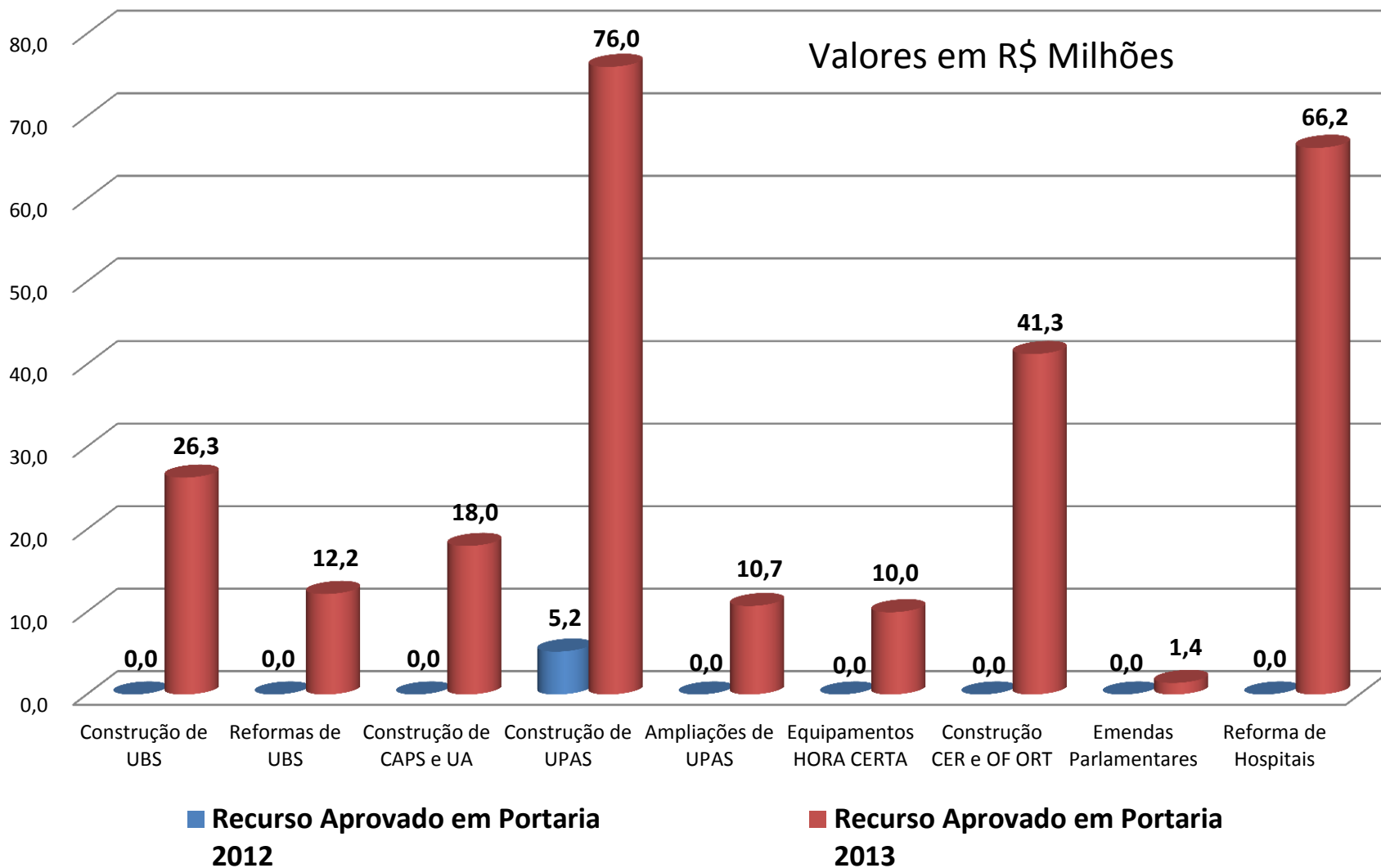

Total – R\$ 262 milhões

Captação de Recursos Federais de investimento em 2013 Pleiteado e Aprovado em Portaria

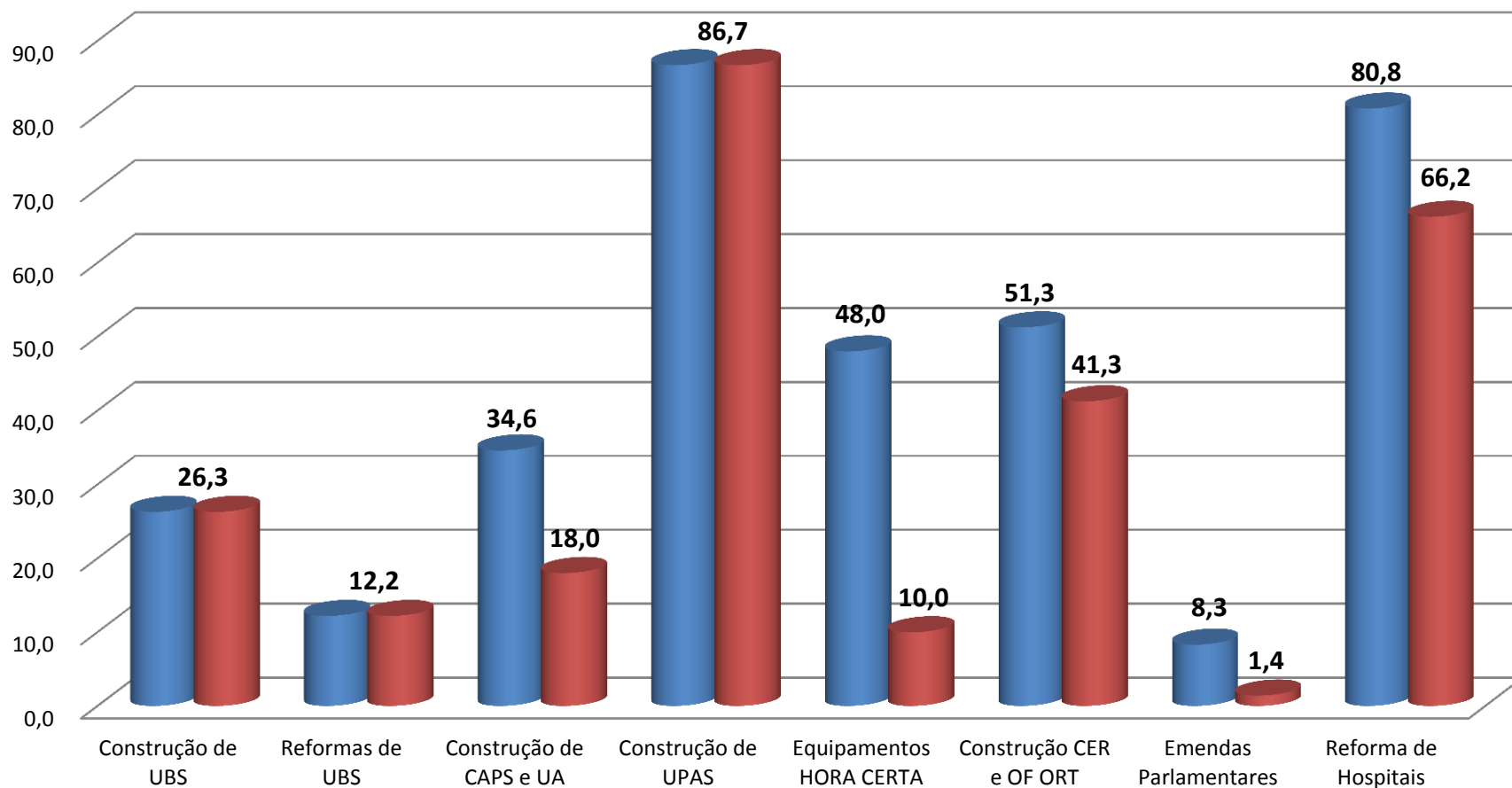

■ Recurso Pleiteado
R\$ 348,16 milhões

■ Recurso Aprovado em Portaria
R\$ 261,49 milhões

Recebidos: R\$ 23 milhões

RECURSO FEDERAL DE CUSTEIO POR BLOCO DE FINANCIAMENTO

1º Quadrimestre 2012, 2013 e 2014, em R\$ milhões

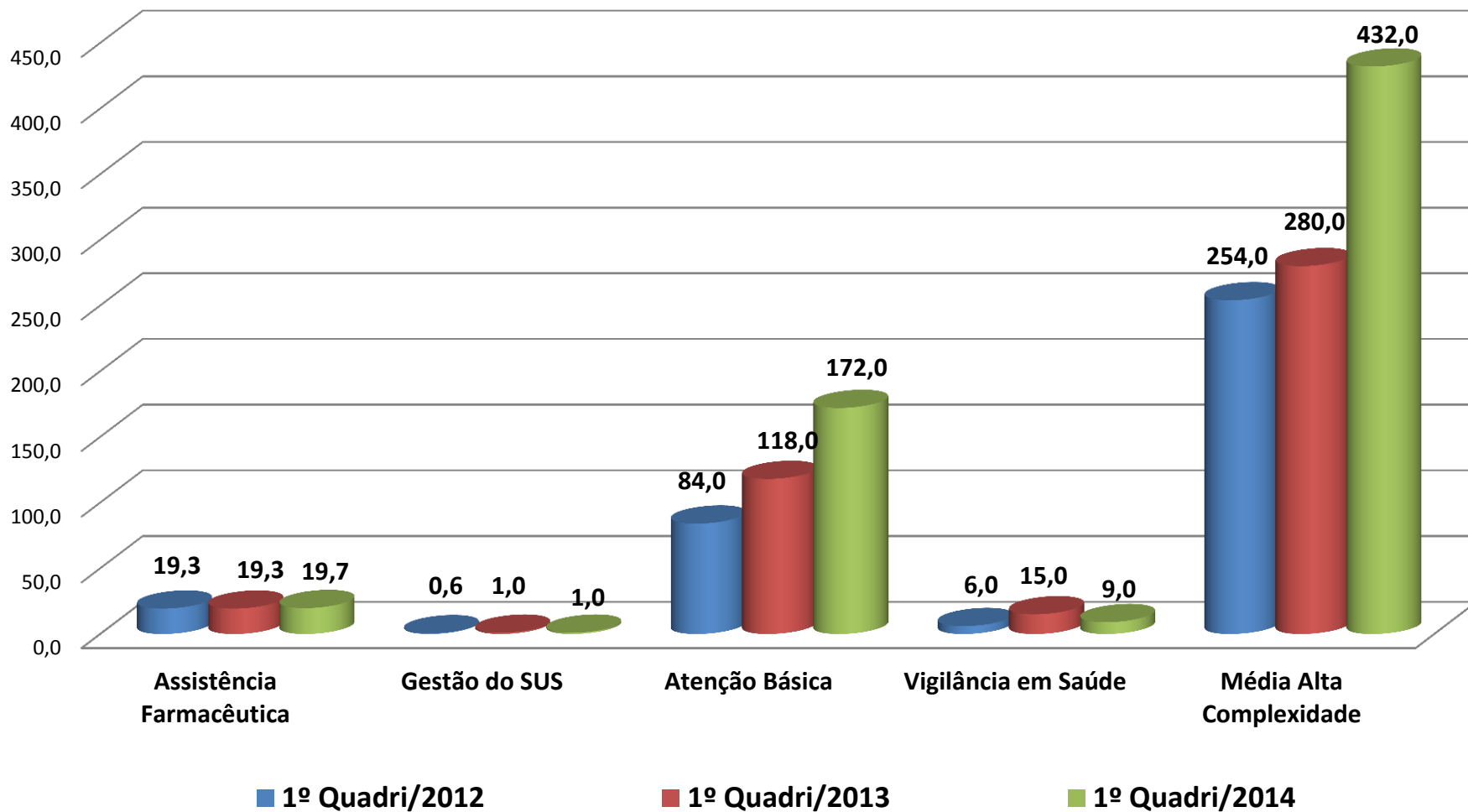

Projeto Mananciais

Ministério das Cidades

Investimento na Saúde = R\$ 254,7 milhões

06 UBS Integral

03 Unidade de Pronto Atendimento - UPA

01 CAPS

01 Centro Especializado em Reabilitação - CER

01 Hospital - Parelheiros

Bloco II

Programa de Metas 2013 - 2016

Metas até 2016	Situação		Obs.
	Realizado 2013	Planejado 2014	
<p>Implantar 12 Consultórios na Rua com tratamentos odontológicos e relacionados ao abuso de álcool e outras drogas</p>	<p>META CUMPRIDA São 16 em funcionamento</p>	<p>—</p>	

Metas até 2016	Situação		Obs.
	Realizado 2013	Planejado 2014	
<p>Implantar 32 Rede Hora Certa (RHC)</p> <p>1 por Subprefeitura</p>	<p>Implantadas</p> <p>6 fixas</p> <p>Brasilândia, Penha M'Boi Mirim I e II Itaim Paulista, Lapa</p> <p>4 móveis</p> <p>Brasilândia/Freguesia Capela do Socorro Ermelino Matarazzo Anhangabaú</p>	<p>Implantar 8 RHC</p> <p>—</p>	<p>Ipiranga</p> <p>V. Prudente</p> <p>S. Miguel Paulista</p> <p>São Mateus</p> <p>Butantã</p> <p>Campo Limpo</p> <p>Cidade Ademar</p> <p>V. Guilherme</p>

Metas até 2016	Situação		Observação
	Realizado 2013	Planejado 2014	
Construir 3 Hospitais (750 leitos novos)			
Brasilândia (250 leitos)	Definição de terreno e Projeto conceitual	<ul style="list-style-type: none"> • Conclusão do Projeto • Licitação da obra 	
Parelheiros (250 leitos)	Definição de terreno e Projeto conceitual	<ul style="list-style-type: none"> • Conclusão do Projeto • Licitação da obra 	
Alexandre Zaio (250 leitos)	Confirmação do terreno e Projeto conceitual	<ul style="list-style-type: none"> • Conclusão da Licitação do Projeto Executivo (RDC) e Obra (RDC)* • Desenvolvimento do Projeto Executivo 	

*Regime Diferenciado de Contratações Públicas – Lei 12462, 04 de agosto de 2011 – Presidência da República

Hospital Brasilândia



Hospital Parelheiros



Metas até 2016	Situação		Observação
	Realizado 2013	Planejado 2014	
Recuperar 16 Hospitais + 1 Reformar e Ampliar 4			Milhões (R\$)
1. Waldomiro de Paula (Itaquera)	Apresentado ao MS Proposta de Financiamento	<ul style="list-style-type: none"> Aprovação do Projeto (MS) Disponibilização de Recursos (CEF) Contratação do Projeto Executivo 	<ul style="list-style-type: none"> 17,9
2. José S. Hungria (Pirituba)			<ul style="list-style-type: none"> Conclusão do Projeto Executivo e Licitação da Obra
3. Arthur Ribeiro Saboya (Jabaquara)	Apresentado ao MS Proposta de Financiamento	<ul style="list-style-type: none"> Aprovação do Projeto (MS) Disponibilização de Recursos (CEF) 	<ul style="list-style-type: none"> 17
4. Alípio Correia Neto (Ermelino Matarazzo)			<ul style="list-style-type: none"> Licitação e Conclusão do Projeto Executivo

Metas até 2016	Situação		Obs.
	Realizado 2013	Planejado 2014	
Recuperar 16 Hospitais + 1			
5. Tide Setubal (S. Miguel)* 6. Carmino Caricchio (Tatuapé)* 7. Fernando MP. Rocha (C. Limpo) 8. Mario Degni (Sarah)	Apresentado ao MS Proposta de Financiamento * Adequações executadas por Ata RP	<ul style="list-style-type: none"> • Aprovação do Projeto (MS) • Disponibilização de Recursos (CEF) • Contratação do Projeto Executivo • Adequações executadas por Ata RP 	
9. Inácio P. Gouveia (João XXIII)* (adicionado à meta original)	* Adequações executadas por Ata RP	<ul style="list-style-type: none"> • Aprovação do Projeto (MS) • Disponibilização de Recursos (CEF) • Contratação do Projeto Executivo • Adequações executadas por Ata RP 	

Metas até 2016	Situação		Obs.
	Realizado 2013	Planejado 2014	
Recuperar 16 Hospitais + 1			
10. José Storopoli (V. Maria)	<ul style="list-style-type: none"> • Apresentado ao MS Proposta de Financiamento • Emendas Parlamentares (Federal) 	<ul style="list-style-type: none"> • Iniciar Reforma do PS • Regularizar Projeto executivo para reformas exigidos pelo Corpo de Bombeiros • Cadastrar (MS) Programa Rede Cegonha/Parto Seguro 	
11. Sorocabana	Elaboração de estudos para reforma e negociação com a SES	<p>Obtenção do Termo de Cessão de Uso</p> <p>Contratação do Projeto executivo e início da obra</p>	

Metas até 2016	Situação		Obs.
	Realizado 2013	Planejado 2014	
Recuperar 16 Hospitais + 1			
12. Carmen Prudente (C. Tiradentes) 13. Mario M. A. Silva (Cachoeirinha) 14. Menino Jesus 15. Benedito Montenegro 16. S. Luiz Gonzaga 17. Moyses Deustch (M' Boi Mirim)	Elaboração de estudos para reforma	Conclusão de estudos Início de algumas reformas	

Metas até 2016	Situação		Obs.
	Realizado 2013	Planejado 2014	
Ativar 250 leitos	294 leitos ativados (65 psiquiátricos e 29 UTI)	—	Meta ultrapassada
Novos leitos			
Hosp. Sto. Antônio	90 leitos	—	Convênio SUS Em funcionamento
CAPS	50 leitos	—	AD III 24h Em funcionamento
Hospital V. Santa Catarina (antigo Santa Marina)	260 leitos	—	Desapropriação concluída Novo Hospital Municipal

Metas até 2016	Situação		Observação
	Realizado 2013	Planejado 2014	
Implantar 43 novas UBS Integral	4 Novas Inauguradas J. Mirian II , Jd. Vera Cruz, Maringá/Talarico, Jd. Edith	Licitação de obras (8) Projeto executivo (18)	
Implantar 25 UPA (5 novas e 20 PS readequados)	Definição de terrenos e tipologias	Inauguração (1 nova) Readequação (7) Licitação de obras (24) Projeto executivo (10)	UPA Campo Limpo
Implantar 30 CAPS	Tipologias definidas	Definição de terrenos	
Prontuário eletrônico integrado ao SIGA	- Levantamento dos aplicativos em uso e Estimativa das necessidades - <i>Links</i> de comunicação definidos e dimensionados	10 Unidades em Teste	

UPA Campo Limpo



UPA Campo Limpo

Espera
Classificação de Risco



UPA Campo Limpo



UPA Campo Limpo



UPA Campo Limpo



UPA Campo Limpo



Metas até 2016	Situação		Observação
	Realizado 2013	Planejado 2014	
<p>Implantar 5 novos Centros Especializados de Reabilitação (CER)</p> <p>Adicionados à meta 5 Totalizando 10</p>	<p>Definição de terrenos</p> <p>Apresentado ao MS Proposta de Financiamento para 10 e 06 aprovados</p> <p>15 NIR/NISA habilitados como CER (08 CER II, 05 CER III e 02 CER IV)</p>	<p>Definição de Tipologias</p>	
<p>Implantar 08 novas Unidades de Referência à Saúde do Idoso (URSI)</p> <p>Completando 15 (3 por CRS)</p>	<p>Definição de terrenos para 6 URSI</p>	<p>Definição de terrenos para 2 URSI</p>	

O que é a REDE HORA CERTA?

Conjunto de ações e programas que integra os serviços existentes, racionaliza os processos de trabalho e amplia a oferta de consultas, exames e cirurgias.

Fazem parte da RHC:

- **Call Center Hora Certa**
- **Hora Certa Móvel**
- **Hospital Dia Hora Certa**
- **Outros Serviços Especializados (Ambulatórios de Especialidades - AE, AMA-E, entre outros).**

1. Média de cirurgias eletivas/ano em dezembro de 2012 (30 mil). Só as seis unidades instaladas têm capacidade de realizar 21.600 cirurgias/ano, um aumento de 72%.

2. A fila de espera por atendimento, que crescia todo ano, inverteu a curva e reduziu em 140 mil solicitações em 2013.

**MENOS FILAS E MAIS
QUALIDADE NO ATENDIMENTO.
COM A REDE HORA CERTA
A SAÚDE EM SÃO PAULO ESTÁ
CADA VEZ MELHOR.**

A REDE HORA CERTA INTEGRA OS SERVIÇOS MUNICIPAIS DE SAÚDE PARA OFERECER A VOCÊ UM ATENDIMENTO MAIS HUMANO E COM QUALIDADE.



- 1 DEPOIS DE SER ATENDIDO POR UMA VOS VOCÊ É ENCAMINHADO, QUANDO NECESSÁRIO, PARA O MÉDICO ESPECIALISTA OU PARA FAZER UM EXAME DE APOIO DIAGNÓSTICO.
- 2 QUANDO NÃO HÁ VAGA DISPONÍVEL, VOCÊ ENTRA NO SISTEMA DE AGENDAMENTO. O CALL CENTER HORA CERTA LIGA PARA VOCÊ COM 15 DIAS DE ANTECEDÊNCIA PARA LEMBRAR DO AGENDAMENTO E CONFIRMAR SUA PRESENÇA.
- 3 VOCÊ RETIRA SUA GUIA DE AGENDAMENTO NA UBS MAIS PRÓXIMA DE SUA CASA. DOIS DIAS ANTES, VOCÊ RECEBE UM SMS NO CELULAR PARA RELEMBRAR O DIA, HORÁRIO E LOCAL.
- 4 VOCÊ FAZ A CONSULTA OU EXAME NO MESMO LOCAL. SE HOUVER NECESSIDADE, É AGENDADA DATA PARA REALIZAR A CIRURGIA AMBULATORIAL NO HOSPITAL DIA DA REDE HORA CERTA.
- 5 TODO ATENDIMENTO FICA REGISTRADO NO SEU PRONTUÁRIO ELETRÔNICO, PARA GARANTIR O MELHOR ACOMPANHAMENTO PELO MÉDICO DA UNIDADE DE SAÚDE.

Rede Hora Certa Hospital Dia

Incremento unidades fixas

comparação entre último trimestre de 2013 x 1^a quadrimestre de 2014
(média mensal)

- **Especialidades médicas-unidade:** 10 para 15 tipos (50%)
 - Oferta de consultas **+23%** (de 26 mil/mês para 32 mil/mês)
- **Exames de apoio diagnóstico:** 08 para 11 tipos (38%)
 - Oferta de exames **+22%** (de 9,2 mil/mês para 11,2 mil/mês)
- **Cirurgias ambulatoriais: + 178%**

(de 384 procedimentos realizados/mês para 1.068/mês)
- **RH:**
 - Carga Horária Médica (média das 6): de 363 h/sem. para 561 h/sem. (+ 55%)
 - Total de funcionários (média das 6): de 99 para 137 (+ 38%)

- **Arena Leste:**
 - **28/08/2013: Ermelino Matarazzo**
 - **18/11/2013: São Mateus**
 - **12/05/2014: Guaianases**

➤ **Redução de 75% - fila de espera**

➤ **Redução de 50% - tempo de espera**

➤ **Média 9,2 mil vagas/mês**

Procedimento	ago/13		mai/14	
	Pacientes Ativos	TME dias	Pacientes Ativos	TME dias
Ecocardiografia Transtoracica	5.761	187	2.613	120
Colonoscopia (Coloscopia)	2.797	327	96	148
Esofagogastroduodenoscopia	5.680	76	768	70
Eletroneuromiograma (Enmg)	1.136	429	5	165
Videolaringoscopia	15	214	0	0
Ultrassonografia (todos os tipos)	40.510	128	10.525	62
TOTAL	55.899	145	14.007	74

Fonte: BI_Siga Saúde: Relatório FE-31 – Evolução de pacientes em fila de espera, extraído em 20/05/2014.



Unidades Móveis

- Arena Norte:
 - 01/10/2013: Freguesia do Ó
 - 15/01/2014: Pirituba
 - 07/04/2014: Tucuruvi

- **Redução de 58% na fila de espera**
- **Redução de 47% no tempo de espera**
- **Média 9,3 mil vagas/mês**

Procedimento	ago/13		mai/14	
	Pacientes Ativos	TME dias	Pacientes Ativos	TME dias
Ecocardiografia Transtoracica	3.125	41	2.831	61
Colonoscopia (Coloscopia)	1.230	196	388	135
Esofagogastroduodenoscopia	12.053	267	2.328	104
Eletroneuromiograma (Enmg)	1.540	378	568	110
Videolaringoscopia	493	149	259	76
Ultrassonografia (todos os tipos)	52.999	144	23.674	89
TOTAL	71.440	166	30.048	88

Fonte: BI_Siga Saúde: Relatório FE-31 – Evolução de pacientes em fila de espera, extraído em 20/05/2014.

- Arena Sul :
 - 21/10/2013: Capela do Socorro
 - 03/02/2014: Santo Amaro

- **Redução de 55% na fila de espera**
- **Redução de 22% no tempo de espera**
- **Média 11,4 mil vagas/mês**

Procedimento	ago/13		mai/14	
	Pacientes Ativos	TME dias	Pacientes Ativos	TME dias
Ecocardiografia Transtoracica	764	43	2.773	60
Colonoscopia (Coloscopia)	1.877	167	72	105
Esofagogastroduodenoscopia	10.292	114	2.143	127
Eletroneuromiograma (Enmg)	3.837	389	1005	195
Videolaringoscopia	1786	251	683	190
Ultrassonografia (todos os tipos)	43.778	64	21.430	68
TOTAL	62.334	101	28.106	79

Fonte: BI_Siga Saúde: Relatório FE-31 – Evolução de pacientes em fila de espera, extraído em 20/05/2014.

- **Arena Centro Oeste:**

- **05/12/2013: Anhangabaú**

- **Em processo de instalação na Lapa (maio/2014)**

- ***Média 1.200 vagas de exames/mês***
- ***974 cirurgias realizadas em 2014***

Mês	Pequenas Cirurgias	Postectomia	Catarata	TOTAL
dez/13	129	0	0	129
jan/14	229	3	0	232
fev/14	263	2	0	265
mar/14	207	12	18	237
abr/14	224	8	8	240
TOTAL	1.052	25	26	1.103

Fonte: CIES – produção local, em 22/05/2014.

Gestão da fila de espera

- ***Expansão da oferta na rede***
- ***Call Center – confirmação de agendamento***
 - ***Absenteísmo***
 - ***Perda Primária: Agendamento automático***

Fila de espera: panorama geral

GRUPOS DE PROCEDIMENTOS	DEMANDA REPRIMIDA			VARIÇÃO 2012 X 2014
	dez/12	dez/13	mai/14	
CONSULTAS COM PROF. SUPERIORES - EXCETO MÉDICOS (1ª VEZ)	92.403	95.554	100.492	9%
CONSULTAS MÉDICAS CIRÚRGICAS (1ª VEZ)	56.912	64.562	64.029	13%
CONSULTAS MÉDICAS CLÍNICAS (1ª VEZ)	353.208	339.544	365.025	3%
EXAMES DE APOIO DIAGNÓSTICO E TERAPÊUTICOS	307.988	220.135	169.320	-45%
TOTAL SMS	810.511	719.795	698.866	-14%

Fonte: BI_Siga Saúde: Relatório FE-34 – Fila de espera por grupo de atendimento, extraído em 20/05/2014.

GRUPOS DE PROCEDIMENTOS	TEMPO DE ESPERA (DIAS)		VARIÇÃO 2012 X 2014
	dez/12	mai/14	
CONSULTAS MÉDICAS CLÍNICAS (1ª VEZ)	211	196	-7%
CONSULTAS MÉDICAS CIRÚRGICAS (1ª VEZ)	256	278	9%
ULTRASSONOGRAFIA	183	73	-60%
OUTROS EXAMES*	200	123	-39%
TOTAL DE PROCEDIMENTOS ESPECIALIZADOS	212	195	-8%

Fonte: BI_Siga Saúde: Relatório Estratégico 3 – Fila de espera, extraído em 20/05/2014.

* Outros exames: Colonoscopia, Densitometria, Ecocardiograma, ENMG, EDA, Mamografia, Teste ergométrico.

Call Center

Confirmação de consultas

- Ligações:
 - 2013: 5,5 milhões efetuadas
 - 2014 (jan/abr): 908.482 efetuadas
- Torpedos:
 - 2013: 1,7 milhões enviados
 - 2014 (jan/abr): 830.125 enviados
- Cadastros:
 - 2013: 1,3 milhões atualizados
 - 2014 (jan/abr): 669.256 atualizados

- ***Absenteísmo***

Absenteísmo 7% menor para os casos contatados com sucesso com relação à média geral (2013)

REALOCAÇÃO DE OFERTA MAC NA REDE DA SMS-SP: 2014

ARENA SUL – Cap.do Socorro ➡ Lgo 13 Sto. Amaro



REALOCAÇÃO DE OFERTA MAC NA REDE DA SMS-SP: jan/14

ARENA SUL – Cap.do Socorro → Lgo 13 Sto. Amaro



REALOCAÇÃO DE OFERTA MAC NA REDE DA SMS-SP: abr/14

ARENA Norte – Pirituba → Tucuruvi



REALOCAÇÃO DE OFERTA MAC NA REDE DA SMS-SP: abr/14

ARENA Norte – Pirituba ➔ Tucuruvi



Bloco III

Gestão do Sistema

Redes de Atenção à Saúde

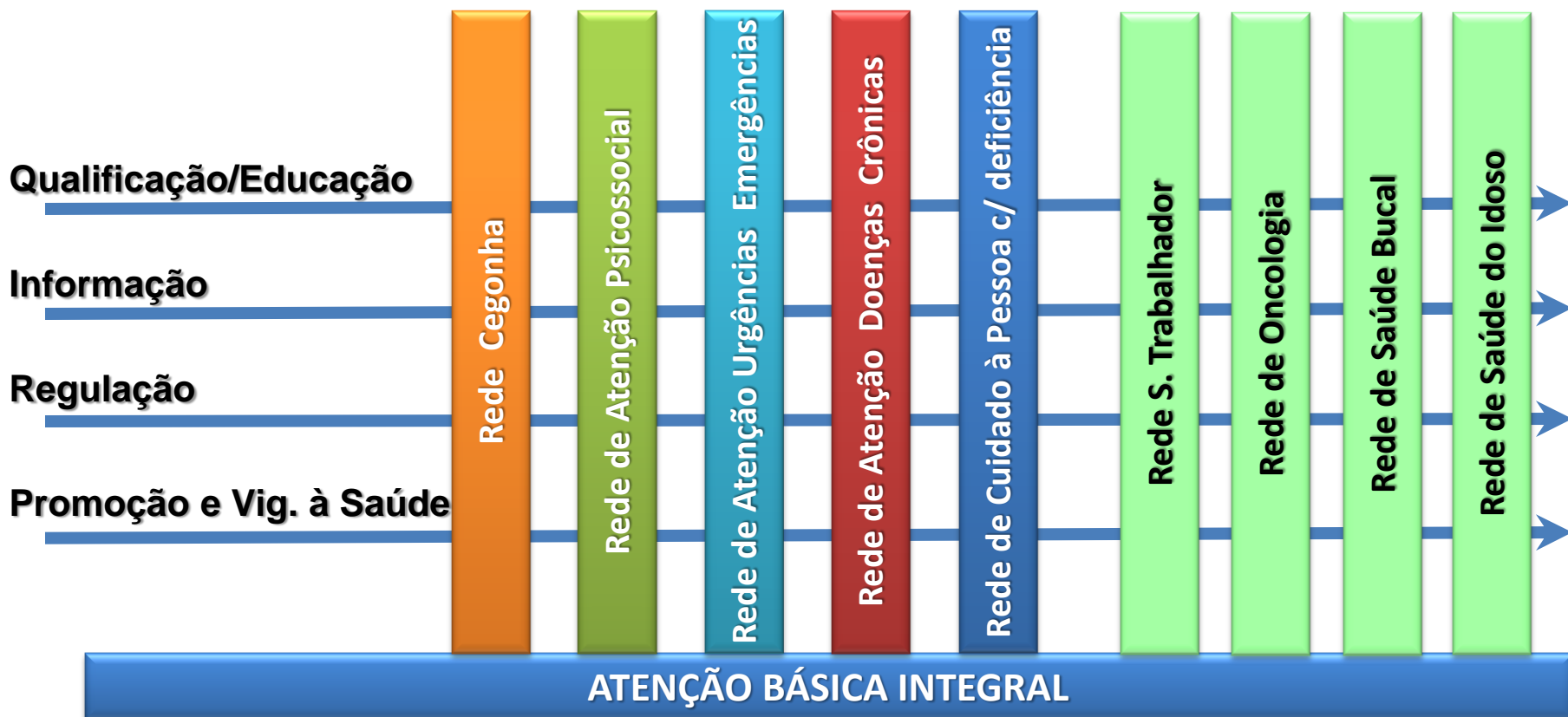

Redes de Atenção à Saúde

Aprovadas na CIB 2013

- **At. Urgência e Emergência - abril**
- **Cuidado da Pessoa com Deficiência - outubro**
- **Cegonha - setembro**
- **Atenção Psicossocial - novembro**

Rede de Urgência e Emergência - Recurso Federal

- Investimento**

	2012	2013	
	Recurso Aprovado em Portaria R\$ milhões	Recurso Pleiteado R\$ milhões	Recurso Aprovado em Portaria R\$ milhões
Construção de UPA	5,2	86,7	86,7
Reforma de Hospitais*	0	80,8	66,2
Total Investimento	5,2	167,5	152,9

* O valor aprovado é referente à reforma de 4 hospitais.

- Custeio**

	2012 R\$ milhões	2013 R\$ milhões	1º Quadri/2014 R\$ milhões
Total Custeio	24,0	132,7	59,6
TOTAL GERAL (INVESTIMENTO + CUSTEIO)	29,2	285,6	59,6

Rede Psicossocial – Recurso Federal

- Investimento**

2013	Recurso Pleiteado R\$ milhões	Recurso Aprovado em Portaria R\$ milhões
Construção de CAPS e Unidade de Acolhimento*	34,6	18,0

* O valor aprovado é referente à construção de 12 CAPS Álcool e Drogas III e 12 Unidade de Acolhimento.

- Custeio**

	2012 R\$ milhões	2013 R\$ milhões	1º Quadri/2014 R\$ milhões
TOTAL CUSTEIO	10,0	30,5	17,5

TOTAL GERAL (INVESTIMENTO + CUSTEIO)	10,0	48,5	17,5
--------------------------------------	------	------	------

Rede Viver Sem Limites - Recurso Federal

- Investimento

2013	Recurso Pleiteado R\$ milhões	Recurso Aprovado em Portaria R\$ milhões
Construção Centro Especializado em Reabilitação e Oficina Ortopédica	51,3	41,3

* O valor aprovado é referente à construção de 8 Centros Especializados em Reabilitação e 5 Oficinas Ortopédicas

- Custeio

	2012 R\$ milhões	2013 R\$ milhões	1º Quadri/2014 R\$ milhões
TOTAL CUSTEIO	0,4	2,3	12,4

TOTAL GERAL (INVESTIMENTO + CUSTEIO)	0,4	43,6	12,4
--------------------------------------	-----	------	------

Rede Cegonha – Recurso Federal

- Investimento

2014	Recurso Pleiteado R\$ milhões
REDE CEGONHA	24,0

* Expectativa de investimento com impacto em 2015. Propostas em cadastramento.

- Custeio

	2012 R\$ milhões	2013 R\$ milhões	2014** R\$ milhões
TETO MUNICIPAL MAC REDE CEGONHA (RCE-RCEG)*	0,0	9,8	30,0

* Valor referente apenas aos exames novos de pré-natal

** 2014 - Custeio anual aprovado para Rede Cegonha

Tipos de Estabelecimentos da Atenção Básica segundo Coordenadoria Regional de Saúde. Município de São Paulo, Abril de 2014

CRS	Unidade Básica de Saúde e Centro de Saúde						Total UBS (1)	AMA 12h		Total AMA	Total AMA e UBS
	UBS Tradicional	UBS Indígena	UBS Integral	UBS com ESF	UBS/ESF Exclusiva	CS com ESF - Estadual		Acoplada a UBS	Não Acoplada		
Centro-Oeste	13	-	1	11	10	2	37	5	2	7	14
Leste	55	-	-	11	46	-	112	25	2	27	54
Norte	39	1	-	19	29	-	88	17	2	19	38
Sudeste	41	-	1	23	27	-	92	21	4	25	50
Sul	21	1	2	6	91	-	121	16	4	20	40
Munic. São Paulo*	169	2	4	70	203	2	450	84	14	98	196

Inaugurada UBS Jd. Novo Pantanal

Fonte: SMS/CEInfo - ESTABSUS

* Incluído 2 Centros de Saúde da esfera Estadual com equipe da ESF

UBS Jardim Novo Pantanal



UBS Jardim Novo Pantanal



UBS Jardim Novo Pantanal



Total de equipes de Saúde da Família completas e incompletas por CRS

Município de São Paulo, dezembro de 2012 / 2013 e abril de 2014

CRS/STS	2012			2013			2014		
	Completas	Incompletas	Total	Completas	Incompletas	Total	Completas	Incompletas	Total
Centro Oeste	75	9	84	79	7	86	83	5	88
Leste	240	16	256	226	30	256	241	15	256
Norte	181	28	209	184	33	217	213	4	217
Sudeste	169	36	205	176	42	218	204	10	214
Sul	430	85	515	439	82	521	480	42	522
Município de SP	1095	174	1269	1.104	194	1.298	1221	76	1297*

Fonte: Sistema de Informação da Atenção Básica – SIAB Reg/ SMS-SP – CEInfo

Nota: Equipes completas: ESF (1 médico de 40h), ESF I (2 médicos de 30h), ESF IV (2 médicos de 20h) e ESF transitória (1 médico de 20h);

Equipes Incompletas: EACS

* Total físico - 1300 equipes (3 ainda não cadastradas MS)
Maio de 2014 – 249 médicos do “Mais Médicos”

Consultas Médicas sob gestão da SMS e SES, segundo tipo de consulta. Município de São Paulo, janeiro a março de 2012 - 2014

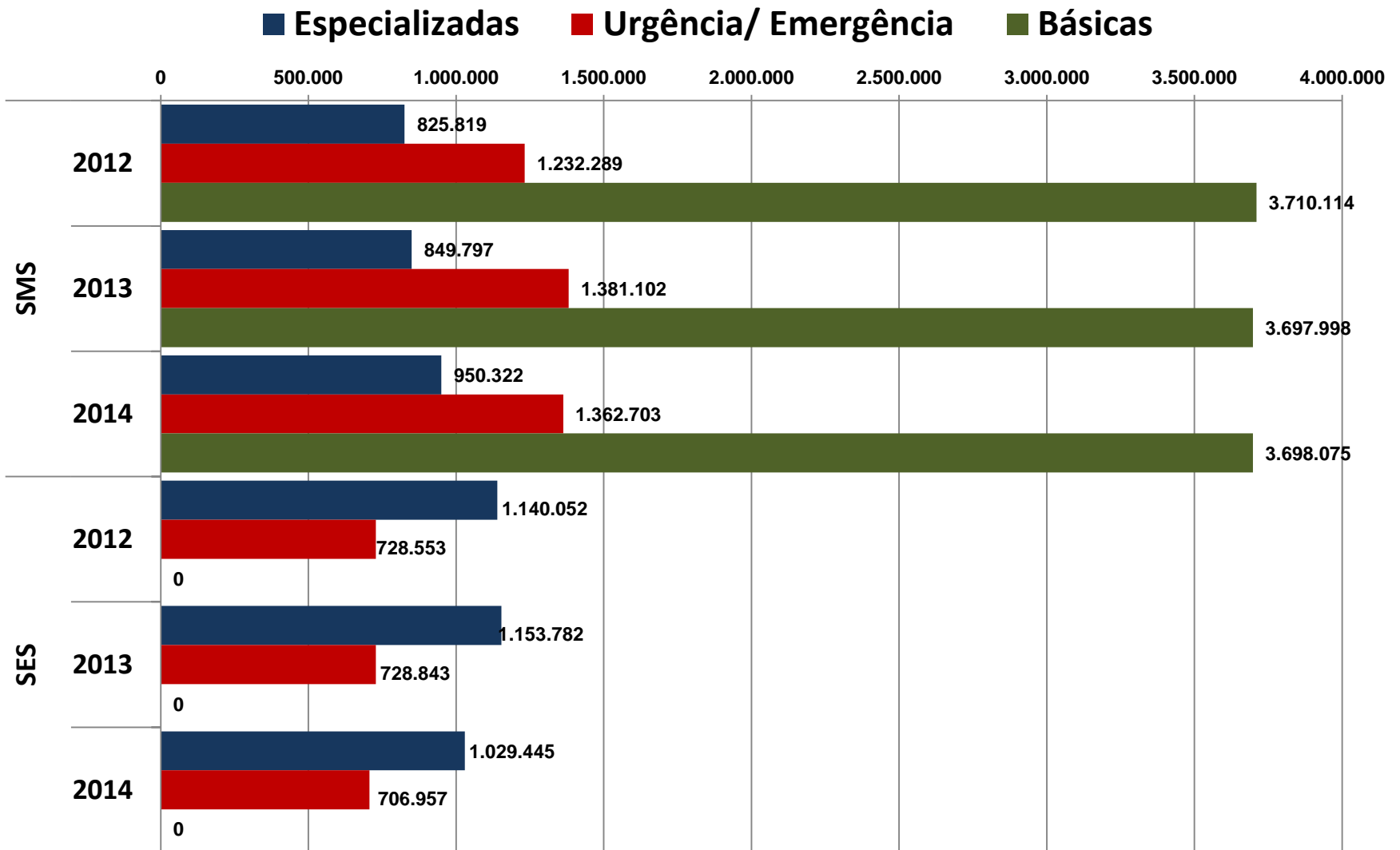

Fonte: Ministério da Saúde/DATASUS/Sistema de Informação Hospitalar - SIA SUS

Elaboração: SMS-SP/CEInfo/Gerência de Informação Assistencial

Variação (%) do número de consultas médicas por tipo. MSP janeiro a março de 2012 a 2014

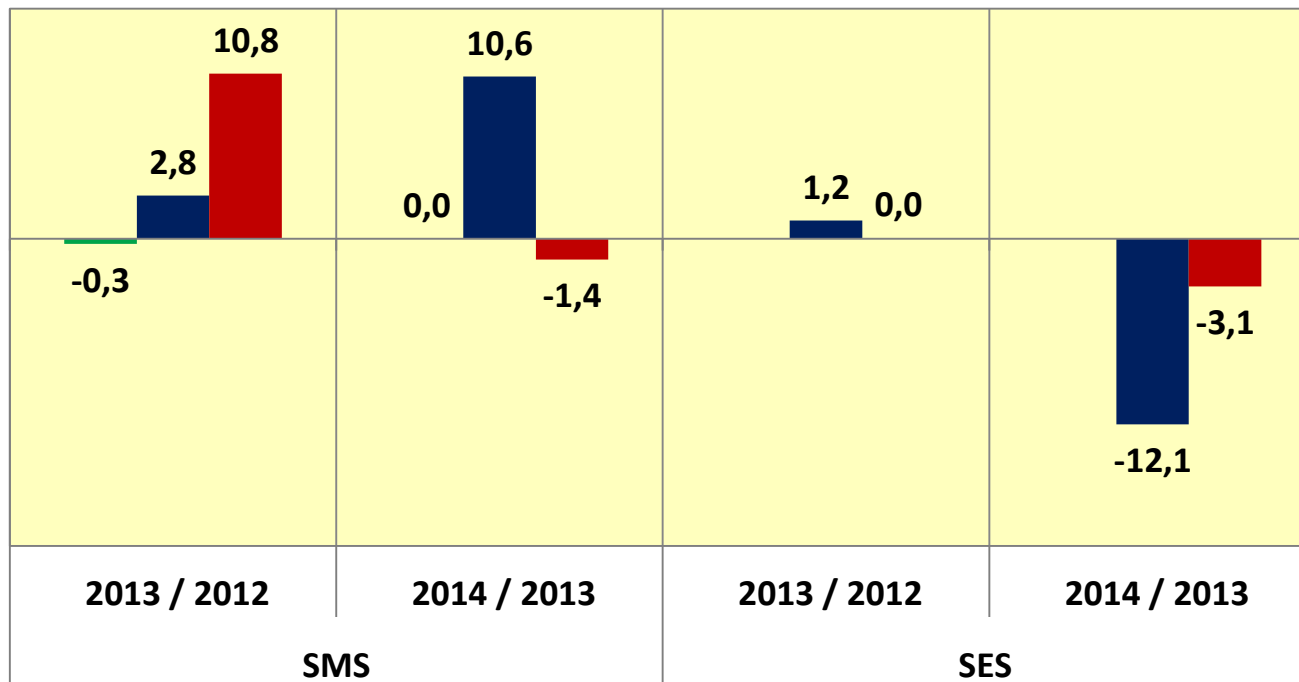

■ Básicas

■ Especializadas

■ Urgência/ Emergência

Fonte: Ministério da Saúde/DATASUS/SIH-SIASUS

Elaboração: SMS-SP/CEInfo/Gerência de Informação Assistencial

Número de AIH faturadas por tipo de gestão Município de São Paulo, janeiro a março de 2012 a 2014.

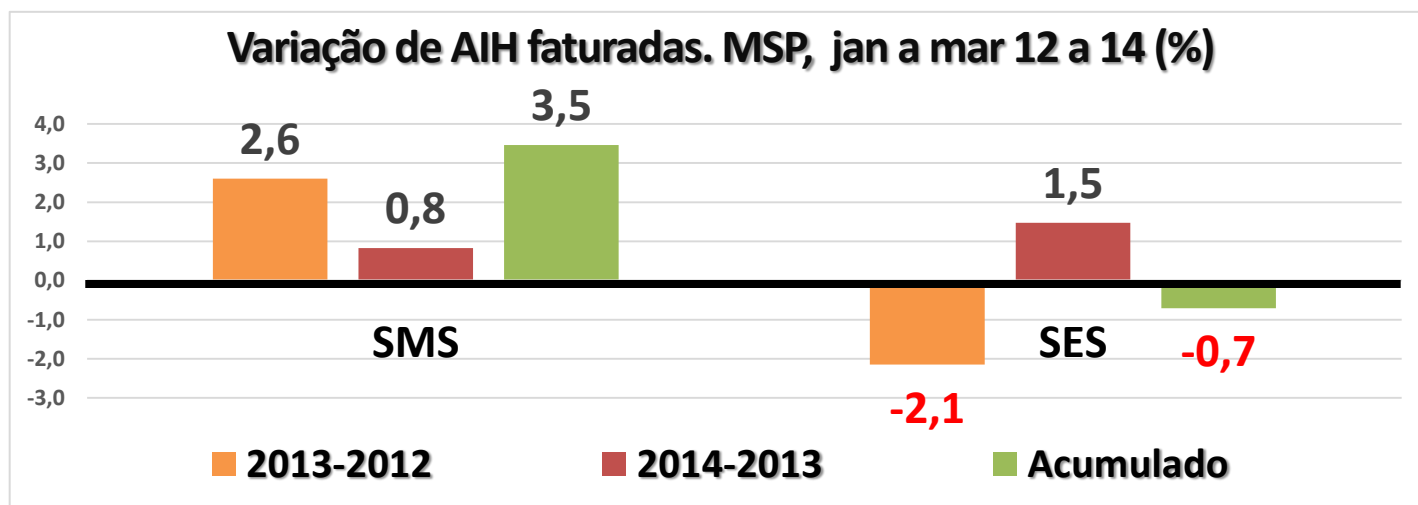
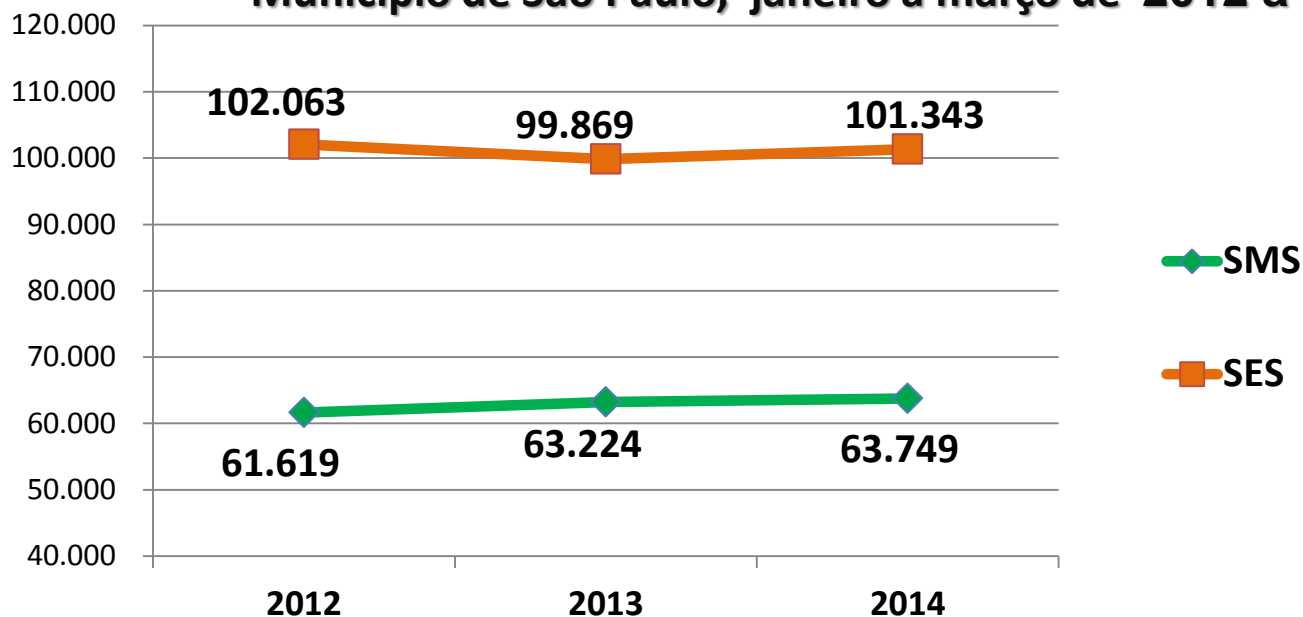

Nascidos vivos de partos ocorridos em hospitais da gestão do SUS municipal e estadual. Município de São Paulo, 2006-2013.

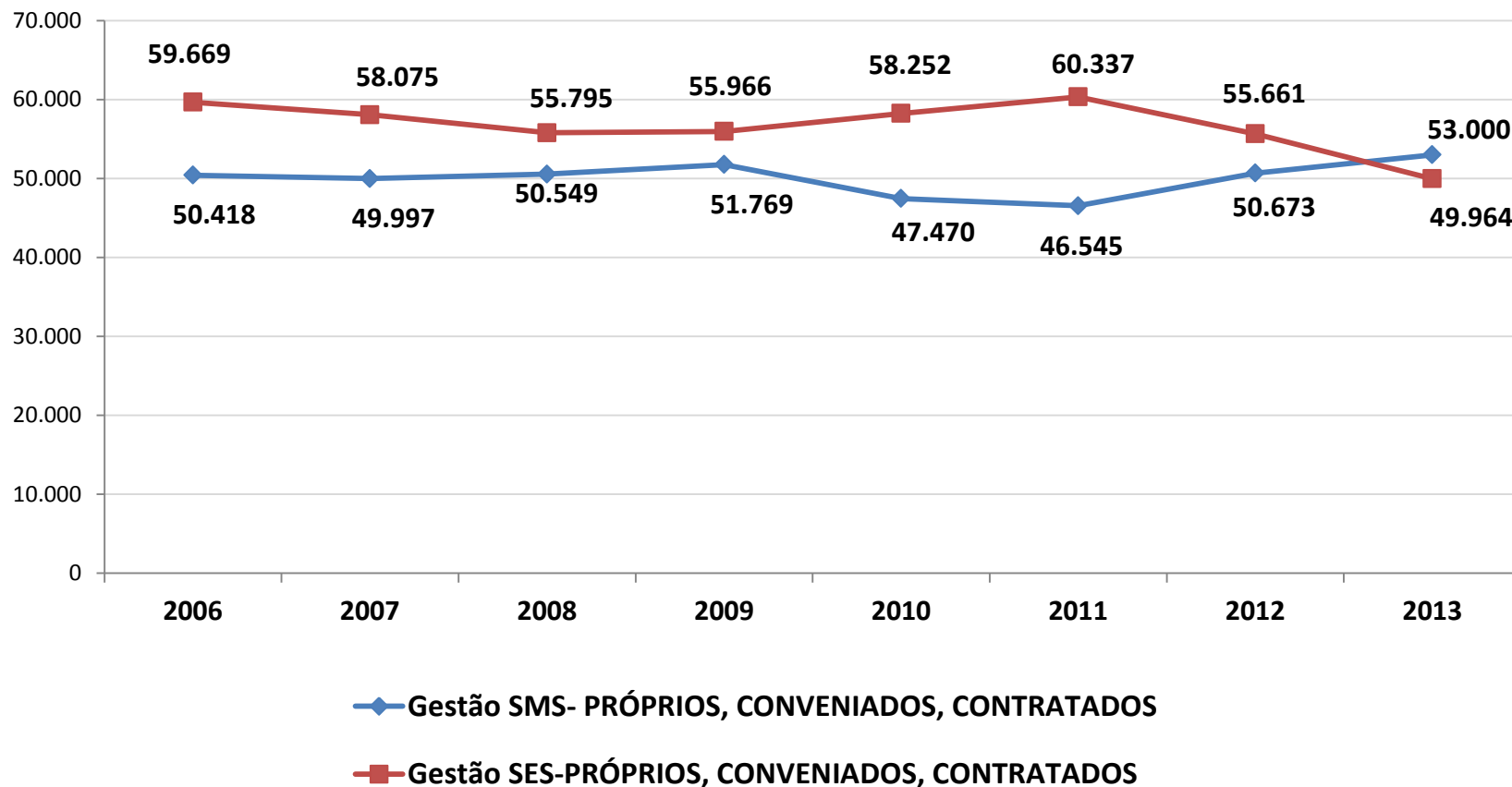

Fonte: SINASC/CEInfo/ SMS-SP, 2014

Produção Hospitalar – Janeiro a Abril de 2014

Região	Natureza Jurídica	Hospital	Leitos Instalados (média)	Saídas	Taxa Ocupação Operacional	Atendimentos Médicos Urg./Emerg.
Centro	CG/SIRIO	Menino Jesus	50,0	973	81,6	20.938
Oeste	AHM	Mário Degni - Jd Sarah	81,0	1.188	90,1	8.967
Leste	CG/CSSMARCELINA	Cidade Tiradentes	228,0	3.327	78,6	66.484
	AHM	Ermelino Matarazzo	280,0	3.975	85,1	60.353
	AHM	Tide Setubal	175,0	3.703	85,2	46.230
	AHM	Waldomiro de Paula - Planalto	179,0	2.737	68,6	32.258
Norte	AHM	Maternidade Cachoeirinha	171,5	4.441	75,5	20.994
	CG/SANTA CASA	São Luiz Gonzaga	171,0	3.075	81,1	80.498
	AHM	Pirituba	102,0	1.982	85,1	33.684
	CG/SPDM	Storopoli - Vila Maria	185,0	2.829	69,4	59.801
Sudeste	AHM	Jabaquara	211,0	2.694	86,3	30.533
	AHM	Alexandre Zaio - Vl. Nhocuné	42,0	763	80,2	7.910
	CG/SPDM	Bened. Montenegro - Jd. Iva	40,0	1.102	92,7	50.397
	AHM	Tatuapé	374,0	2.944	90,4	27.656
	AHM	Ignácio Proença de Gouvêa	90,0	1.586	82,0	16.050
Sul	AHM	Fernando Mauro - Campo Limpo	284,0	5.306	94,6	49.582
	CG/CEJAM-EINSTEIN	M' Boi Mirim	234,5	3.883	84,6	40.470
Total			2.898,0	46.508	83,0	652.805

Fonte: Painel de Monitoramento / REM on line de 22 a 26/05/2014



Produção Pronto Socorro/Pronto Atendimento - Janeiro a Março de 2014

Região	Natureza Jurídica	PS / PA AMA	Atendimentos Médicos Urgência/Emergência
Centro Oeste	CG/SANTA CASA	PSM Barra Funda	36.226
	CG/FFM	PSM Lapa	43.699
	CG/FFM	PSM Butantã	34.808
Leste	CG/CSSMARCELINA	PAM Glória	32.597
	CG/CSSMARCELINA	PSM Julio Tupy	74.477
	CG/CSSMARCELINA	PA Atualpa	36.159
	CG/SPDM	PAM São Mateus	48.097
	CONV/SPDM	AMA Waldomiro de Paula	64.572
	CONV/SPDM	AMA Ermelino Matarazzo	68.728
Norte	AHM	PSM Perus	42.913
	CG/SANTA CASA	PSM Freguesia do Ó	74.628
	CG/SANTA CASA	PSM Santana	53.599
	CG/SPDM	PSM Vila Maria Baixa	75.663
	CONV/SPDM	AMA José Soares Hungria	63.416
Sudeste	CG/SPDM	PSM Augusto Gomes de Mattos	44.270
	CONV/SPDM	AMA Arthur Ribeiro Saboya	49.880
	CONV/SECONCI	AMA Ignácio Proença Gouvêa	33.852
	CONV/SPDM	AMA Tatuapé	38.381
	CONV/SPDM	AMA Alexandre Zaio	38.641
Sul	AHM	PAM Jd. Macedônia	13.723
	CG/SCATARINA	PSM Maria Antonieta	66.129
	CG/SCATARINA	PSM Balneário São José	46.887
	CG/SCSAMARO	PSM Santo Amaro	56.118
	CONV/EINSTEIN	AMA Campo Limpo	72.788
Total			1.210.251

Fonte: Painel de Monitoramento / REM on line - 22 a 26/05/2014

Coeficiente de Mortalidade Infantil e componentes, por mil nascidos vivos, residentes no Município de São Paulo, 2007 a 2013

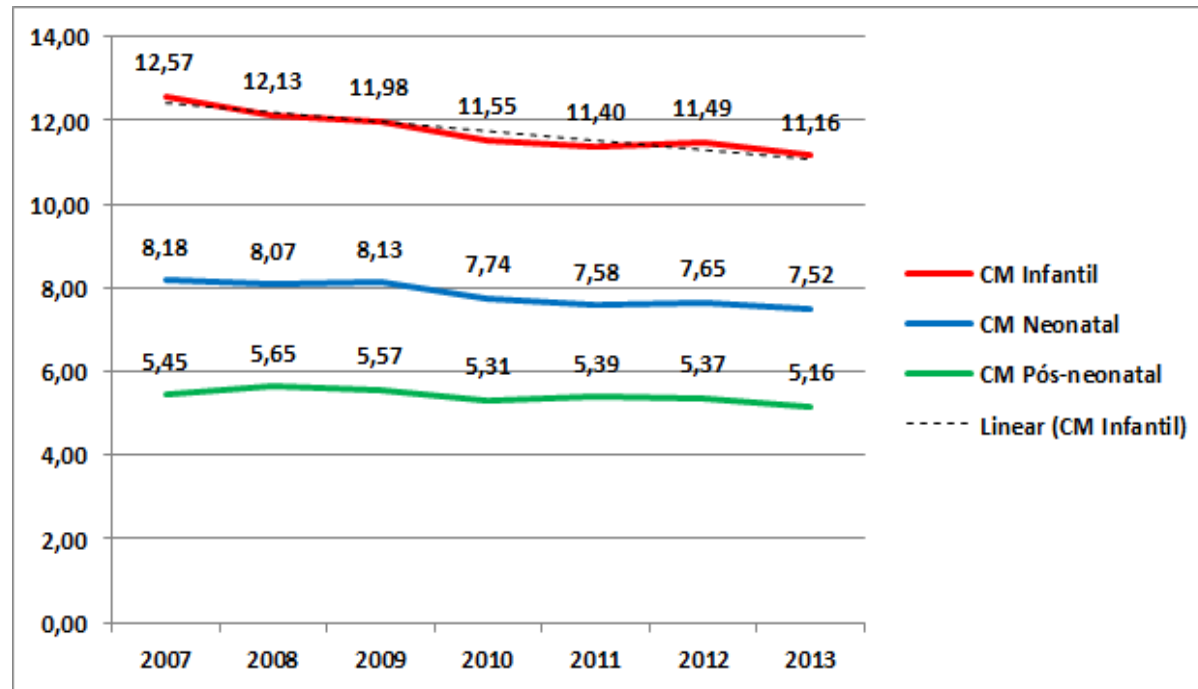

**Coeficiente de Mortalidade Infantil segundo CRS de
residência, por mil nascidos vivos. Município de São Paulo,
2007 a 2013**

CRS	2007	2008	2009	2010	2011	2012	2013
Centro-Oeste	8,99	9,08	8,29	8,76	8,12	7,39	7,81
Leste	13,60	13,73	14,91	14,02	13,59	13,23	13,26
Norte	13,34	12,59	12,68	12,17	12,65	12,17	11,67
Sudeste	11,17	11,34	10,21	10,21	8,57	10,25	8,93
Sul	13,84	12,19	11,80	10,97	11,89	12,09	11,64
MSP	12,57	12,13	11,98	11,55	11,40	11,49	11,16

Fonte: SIM/SINASC

Evolução do Quadro de Pessoal da SMS – 2004 a 2013

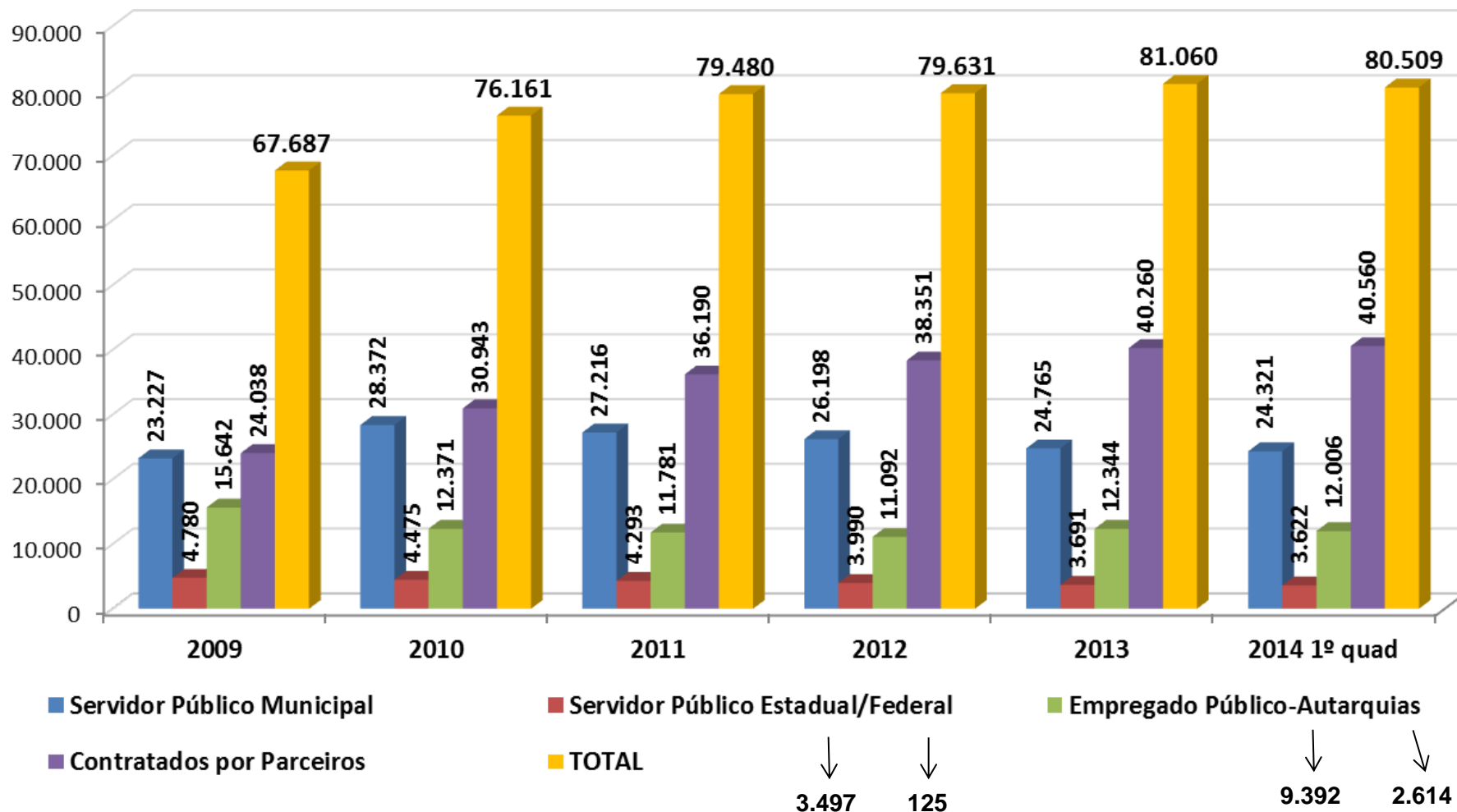

Fonte: referência: SISRH 27/04/2014
NIGEP

Concurso Público – 1º QUAD

Profissional	SMS		
	Vagas	Inscritos	Habilitados
Nível médio	1.285	33.927	12.747
Nível superior*	967	53.507	21.156
Médicos	1.020	2.530	1.419
Total	3.272	89.964	35.322

Vagas	AHM	
	Inscritos	Habilitados
2.877	47.382	11.972
434	32.231	21.993
1.100	1.367	751
4.411	80.980	34.016

*Exceto médicos

Até 27/05/14 já foram contratados:

- 219 especialistas em Saúde – Enfermagem
- 238 médicos e
- 22 agentes de apoio - armazenadores

Resumo das Atividades de Educação Permanente

ÁREA/COORD/AUTARQUIA	INSCRITOS	APROVADOS	EVENTOS
ASSES. TÉCNICA DA TECNOLOGIA DA INFORMAÇÃO	307	236	18
CONSELHO DE ENSINO	65	65	1
COORDENAÇÃO DE GESTÃO DE PESSOAS/GEDEP-GEDEC	194	96	1
COORDENAÇÃO DE VIGILÂNCIA EM SAÚDE	426	360	15
COORDENAÇÃO EPIDEMIOLÓGICA E INFORMAÇÃO	63	50	1
PROGRAMA MUNICIPAL DST/AIDS	44	42	1
ESCOLA MUNICIPAL DE SAÚDE	3824	3391	12
GABINETE - GAB TOTAL	4.923	4.240	49
CENTRO OESTE	559	222	22
LESTE	88	84	4
NORTE	44	28	4
SUDESTE	595	560	5
SUL	43	42	1
COORDENADORIAS E PARCEIROS TOTAL	1.329	936	36
AUTARQUIA HOSPITALAR MUNICIPAL	698	-	28
HOSPITAL VILA NOVA CACHOEIRINHA	35	35	3
SAMU	90	56	3
HSPM	1.945	1.945	34
SUB TOTAL EM 2014	9.020	7.212	153
SAIDAS PARA CONGRESSO			
TOTAL	171	129	23
CURSOS PRODAM			
TOTAL	854	854	11
TOTAL EM 2014	10.045	8.195	187

Recepção dos Residentes



Apresentação dos Trabalhos do Curso Prevenção e Intervenção ao Uso Abusivo de Substâncias Psicoativas - Consultórios Na Rua

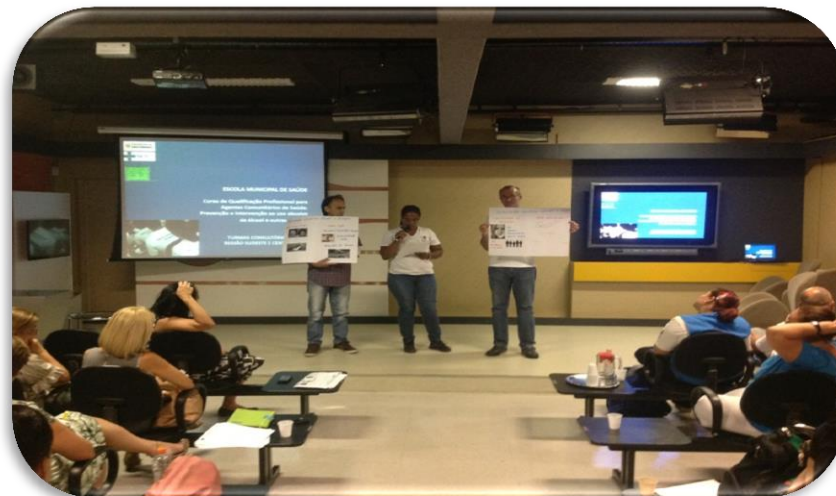

Teste rápido HIV - fluído oral



Teste rápido HIV - fluído oral



Prevenção – Carnaval 2014



Prevenção – Carnaval 2014



SAÚDE MENTAL



COORDENADORIAS REGIONAIS DE SAÚDE

- CENTRO - OESTE
- LESTE
- NORTE
- SUDESTE
- SUL

**Recursos Empenhados:
R\$ 126 milhões**

80

- 31 - CAPS ADULTO
- 25 - CAPS AD - Álcool e Drogas
- 24 - CAPS INFANTIL
- 21 - CECCO
- 24 - RT - Residência Terapêutica
- 16 - Unidade de Acolhimento-
(14 Adulto e 2 Infantil)
- 01 - UNAD - Unidade de Atendimento ao Dependente

Abril de 2014

02 - AE SM – Amb. Especialidades de Saúde Mental

144 serviços

SAÚDE MENTAL



- **Projeto Braços Abertos – Rua Helvétia**

- **10.555 abordagens**
- **1.352 consultas realizadas**
- **36 tratamentos odontológicos**
- **505 encaminhamentos para outros serviços de saúde**

. 399 pessoas no projeto – 87% na Frente de Trabalho:

- Cursos na Construtora Cyrela, Fábrica Verde do Complexo Prates, comércio da Rua Sta. Efigênia em parceria com a Assoc. Comercial local e em outras secretarias em trabalhos especiais

Saúde do Trabalhador



Seminário de Saúde dos Trabalhadores e
Trabalhadoras Públicos do Município de São Paulo
Reflexões sobre Trabalho, Violência e Saúde Mental

Parque Anhembi
12 a 13/mar/14
500 pessoas participantes



4^a CONFERÊNCIA MACRORREGIONAL DE SAÚDE
**DO TRABALHADOR E
DA TRABALHADORA**
DO MUNICÍPIO DE SÃO PAULO

Parque do Anhembi
10, 11 e 12 de abril de 2014
Com a participação de 550 congressistas

INSPEÇÕES SANITÁRIAS

Objetivo:

Implementar as atividades de vigilância sanitária visando eliminar, diminuir ou prevenir riscos à saúde e intervir nos problemas sanitários decorrentes do meio ambiente, inclusive o do trabalho, da produção e circulação de bens e da prestação de serviços de interesse da saúde

1º trim – 2014

7.749

Inspeções

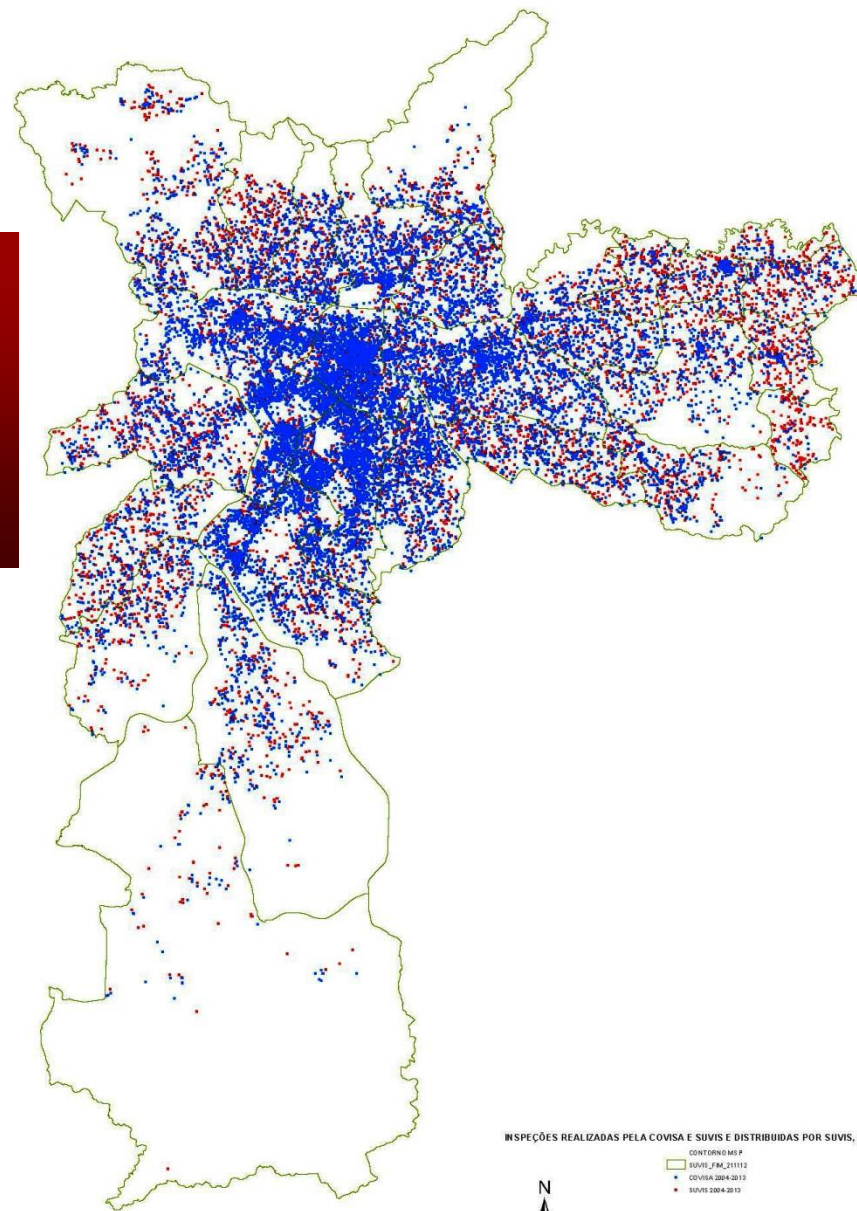

Número de Inspeções Sanitárias 2008-2013

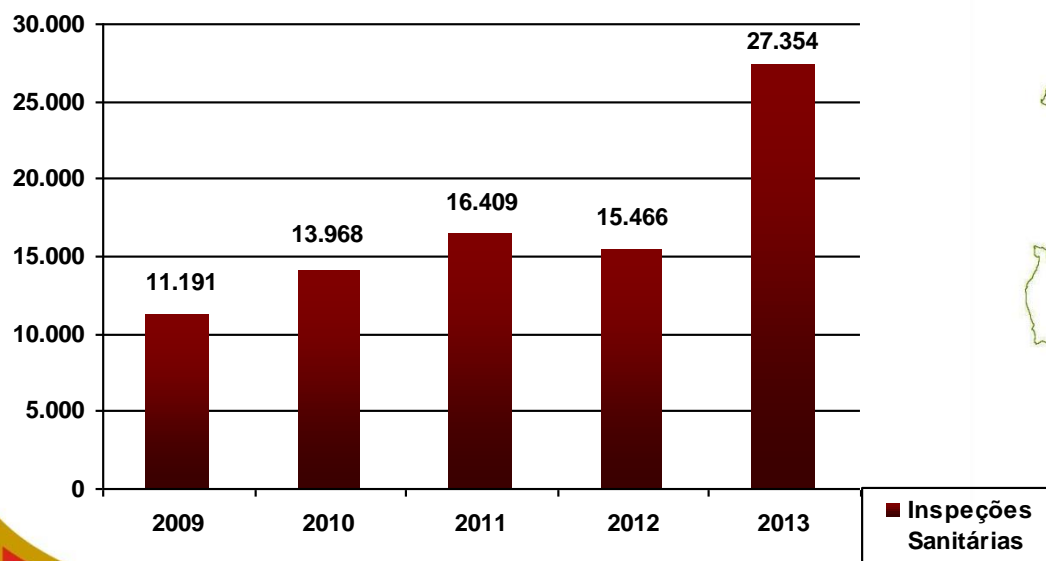

* Fonte: SIVISA, dados até 17/04/14



Número de esterilizações realizadas em cães e gatos para controle reprodutivo

Série Histórica 2004-2014*

Controle Reprodutivo de Cães e Gatos

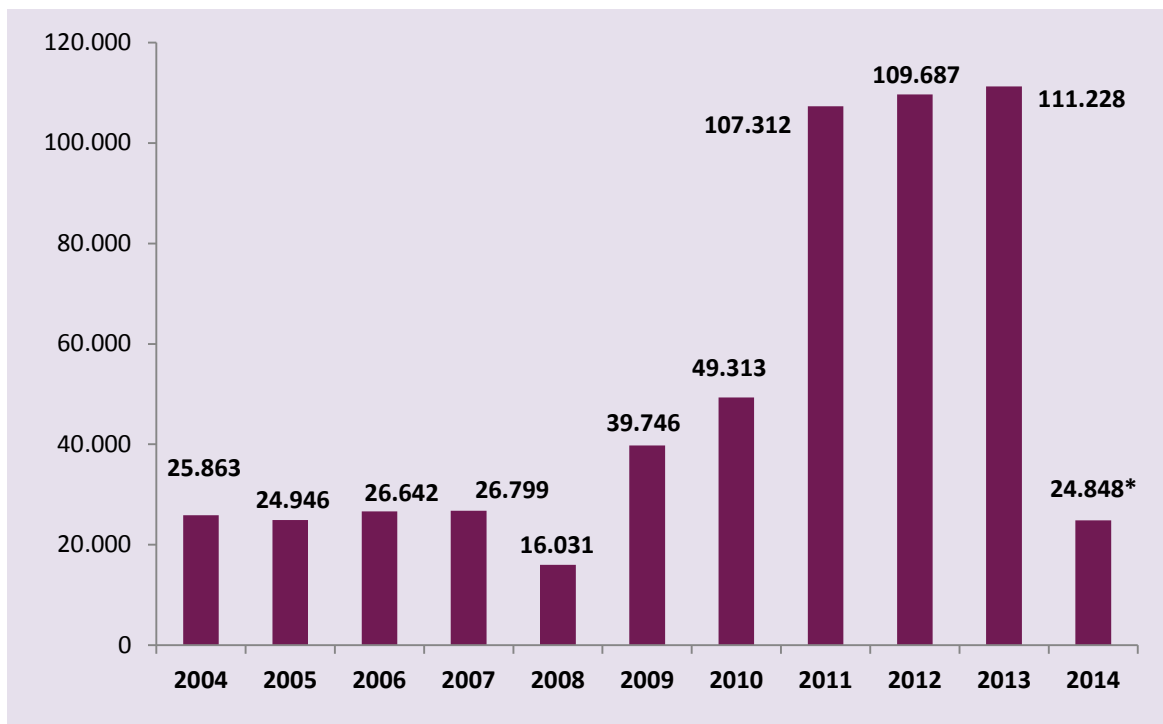

2014

4 ONGS

11 clínicas

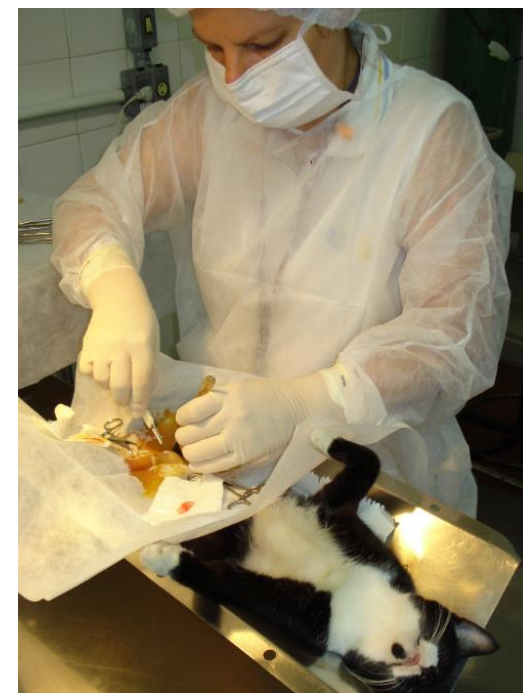

Fonte: CCZ

* Dados parciais até 25/04/2014

Vigilância e Controle da Dengue

Situação Epidemiológica – dados até 14/05/14

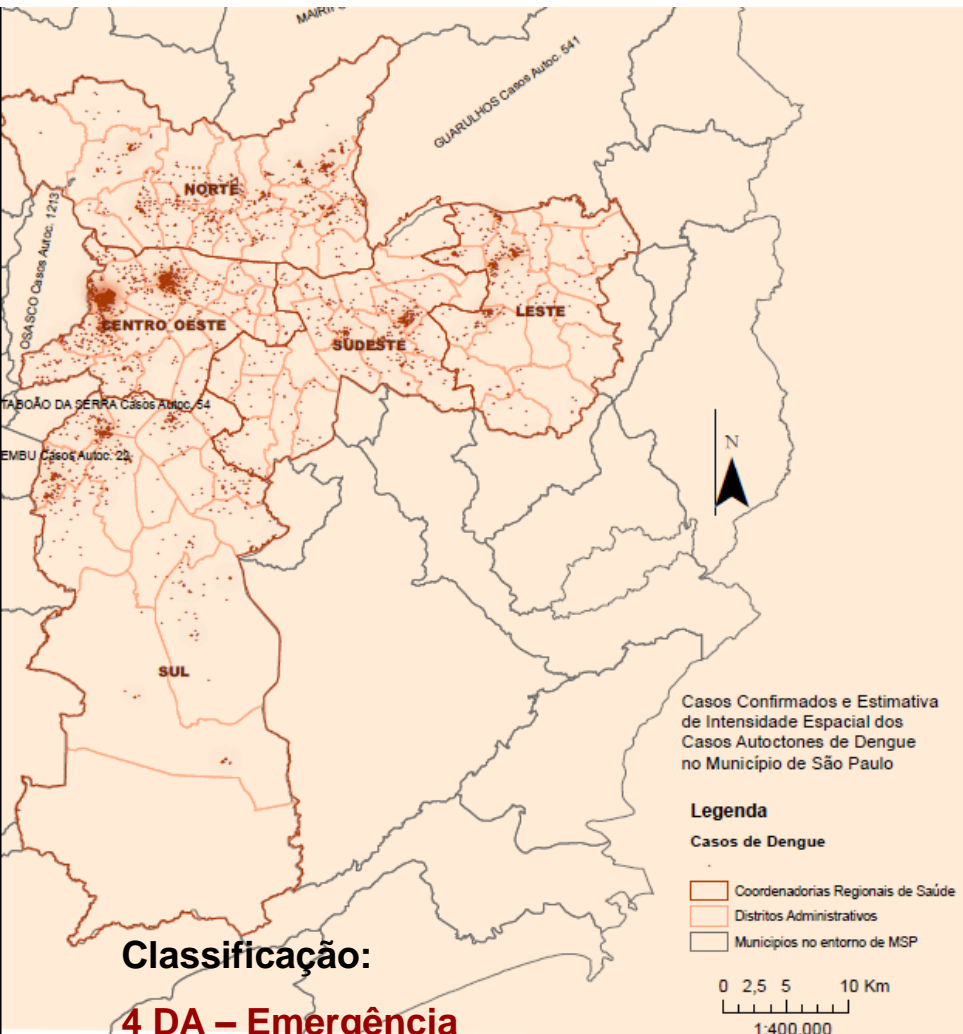

Classificação:

4 DA – Emergência

22 DA – Alerta

66 DA – Início de Transmissão

70% do número de casos do município estão concentrados em **25 Distritos Administrativos**. Destes casos, 51% estão concentrados nos 4 DA abaixo:

DAs com maior concentração de casos

DA LPI	Nº	INC
Jaguaré	787	1578,3
Lapa	351	533,9
Rio Pequeno	345	291,2
Tremembé	345	174,9

Total de casos autóctones: 5.093

Coefficiente de incidência: 45,3/100 mil

Nº de óbitos: 4 casos

Fonte: SINAN/COVISA

* Dados provisórios, até 14/05/14

Vigilância e Controle da Dengue



Ações de intensificação – Controle da Dengue

Ao aparecerem sintomas como:



Febre acima de 38°

Dor nos olhos

Dor de cabeça

Manchas vermelhas pelo corpo

Dor no corpo

PODE SER DENGUE!
PROCURE UMA UNIDADE DE SAÚDE

Os sintomas acima acrescidos de dor abdominal intensa e contínua, suor intenso, queda de pressão e vômitos persistentes podem indicar a evolução para uma forma mais grave da doença. Procure imediatamente atendimento médico

300 mil folders

Reciba o Agente de Controle de Zoonoses e leia com atenção as orientações dos materiais informativos que serão entregues durante sua visita. Para maior segurança, exija que o agente apresente o crachá de identificação. Em caso de dúvidas, ligue para o 156.

O agente deve ser acompanhado durante a vistoria no imóvel.

Latas, baldes, potes e outros frascos devem ser guardados com a boca para baixo.

Caixas d'água devem estar sempre limpas, mantidas fechadas com tampas íntegras sem rachaduras ou cobertas com tela tipo mosquiteiro.

Piscinas devem ser tratadas com cloro.

Material educativo – Alerta quanto aos sintomas e criadouros

Ações de intensificação – Controle da Dengue

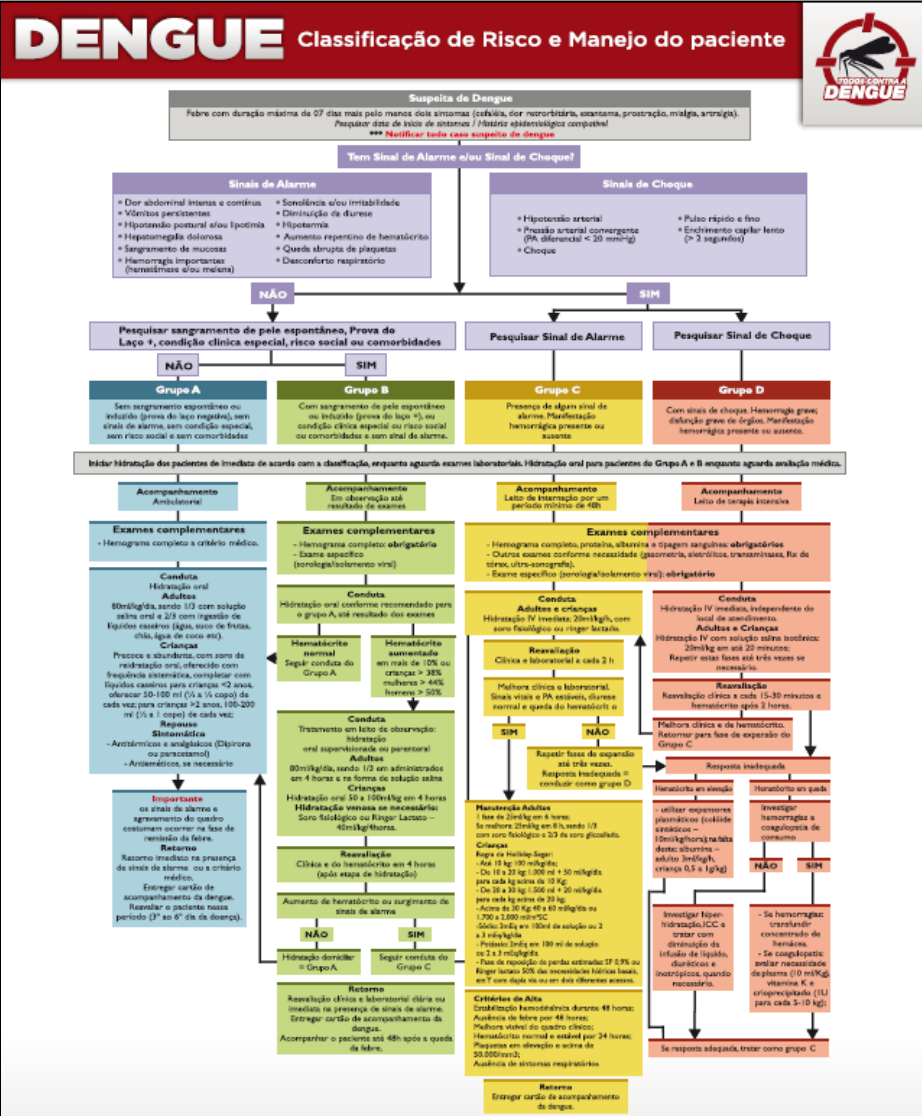

5.000 – Fluxos distribuídos aos serviços de assistência (UBS, AMAs, PS e PA, Hospitais públicos e privados) + 10.000 cartões de acompanhamento

TODOS CONTRA DENGUE

CARTÃO DE ACOMPANHAMENTO DENGUE

Nome do paciente: _____ Idade: _____
Endereço: _____
Nome da Unidade de Atendimento: _____

Atenção para os Sinais de Alarme:
Dor abdominal intensa e contínua;
Vômitos persistentes;
Queda abrupta na temperatura do corpo;
Sangramentos;
Agitação ou sonolência;
Choro persistente em crianças;
Tontura ou desmaio;
Pele fria e pálida;
Dificuldade de respirar;
Diminuição da quantidade de urina.

PODE SER DENGUE GRAVE.

Esses sintomas podem aparecer a partir do 3º dia da doença e indicar uma forma grave da doença.
Se você apresentar um deles, procure o serviço de saúde imediatamente!

Apresente este cartão sempre que retornar à Unidade de Saúde.

Para mais informações acesse prefeitura.sp.gov.br/covisa ou ligue 156

covisa **SUS** **PREFEITURA DE SÃO PAULO SAÚDE**

Ações de intensificação – Controle da Dengue



TODOS CONTRA A DENGUE

covisa COORDENADORIA DE VIGILÂNCIA EM SAÚDE

SUS

PREFEITURA DE SÃO PAULO SAÚDE

INFORME SOBRE DENGUE

Abril/ 2014 – Município de São Paulo

Os serviços de saúde e os profissionais devem estar preparados para o atendimento dos pacientes suspeitos de dengue, ter a classificação de risco da dengue implantada na entrada do paciente, estarem atentos aos sinais de alarme, conhecer os manuais de manejo clínico, hidratar e monitorar o caso suspeito adequada e oportunamente.

1 - SITUAÇÃO EPIDEMIOLÓGICA DA DENGUE NO MUNICÍPIO DE SÃO PAULO

No **Município de São Paulo**, em 2014, até 08/04, foram confirmados 1745 casos autóctones de dengue, Coeficiente de incidência de 15,5 casos/100.000 hab., 463 importados e 185 casos confirmados atendidos no município de SP, mas residentes em outra cidade.

Distribuição dos casos de Dengue atendidos pelas Unidades de Saúde do município de São Paulo - 2010 - 2014

SITUAÇÃO ATUAL	2010 Nº	2011 Nº	2012 Nº	2013 Nº	2014 Nº
CASOS NOTIFICADOS	21.387	16181	8512	17958	8.829
AUTÓCTONES	5866	4191	1150	2617	1.745
IMPORTADOS	1648	1271	606	1764	463
DESCARTADOS	10955	9462	6129	11858	2.107
CONFIRMADOS RESIDENTES EM OUTROS MUNICÍPIOS	675	383	113	303	185
CONFIRMADOS - INCONCLUSIVOS	347	182	44	113	170

Fonte: COVISA/CVISAM/SINAN ON LINE - 08/04/2014

www.prefeitura.sp.gov.br/covisa

covisa **SUS** **PREFEITURA DE SÃO PAULO** SAÚDE

www.prefeitura.sp.gov.br/covisa

1.000 informes distribuídos aos serviços de saúde da rede municipal

Vigilância e Controle da Dengue



Número de imóveis visitados para prevenção e controle da dengue, MSP, 2013-2014

Atividade	2013	2014 (01/01 a 14/05)
Bloqueio de criadouro	1.309.174	428.024
Bloqueio de nebulização	163.222	54.438
Outras ações	2.781.696	1.254.133
Total de imóveis visitados	4.254.092	1.736.595

Fonte: Dados de Bloqueio de criadouro e nebulização - SISCOZ/COVISA

Dados de Imóveis Visitados - CRS

* Dados provisórios

Campanha Nacional de Vacinação contra HPV

COBERTURA VACINAL - HPV

De 10 de março a 10 de abril, o MSP aplicou **245.434 doses (cobertura 98%)**, assim distribuídas:

Campanha de vacinação para HPV, meninas de 11 a 13 anos, cobertura por CRS - MSP - 13/04/2014

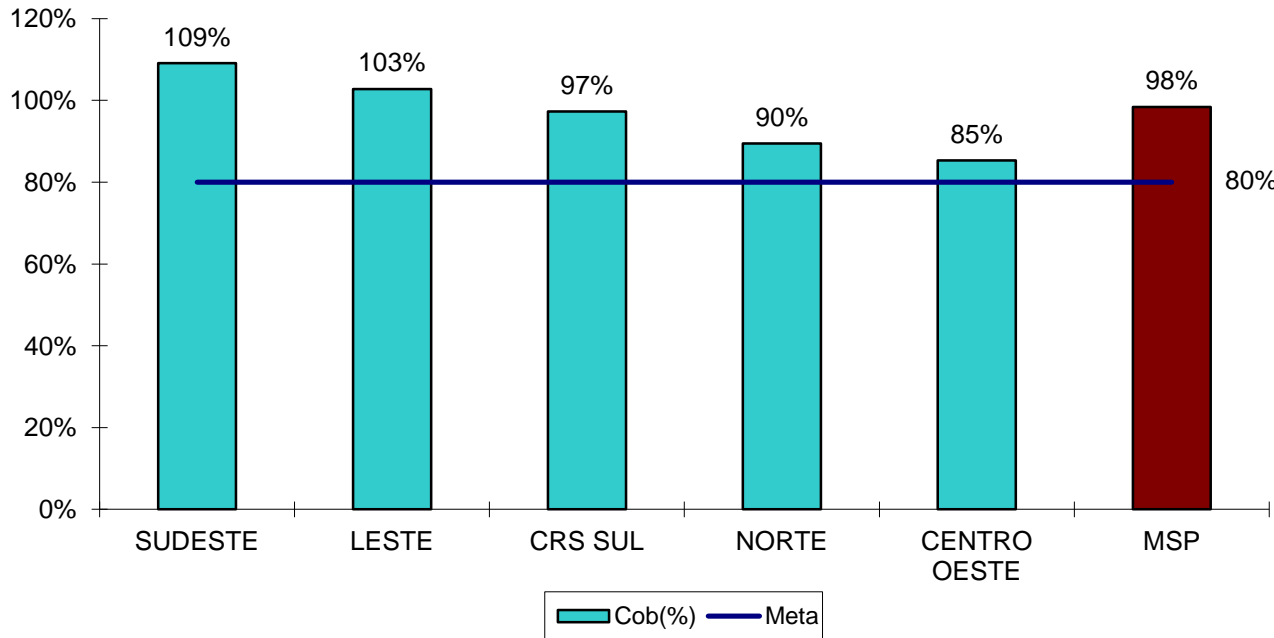

Campanha Nacional de Vacinação contra Influenza

COBERTURA VACINAL - INFLUENZA

De 22 de abril a 15 de maio, o MSP aplicou **1.683.201 doses (cobertura 52,7%)**, assim distribuídas:

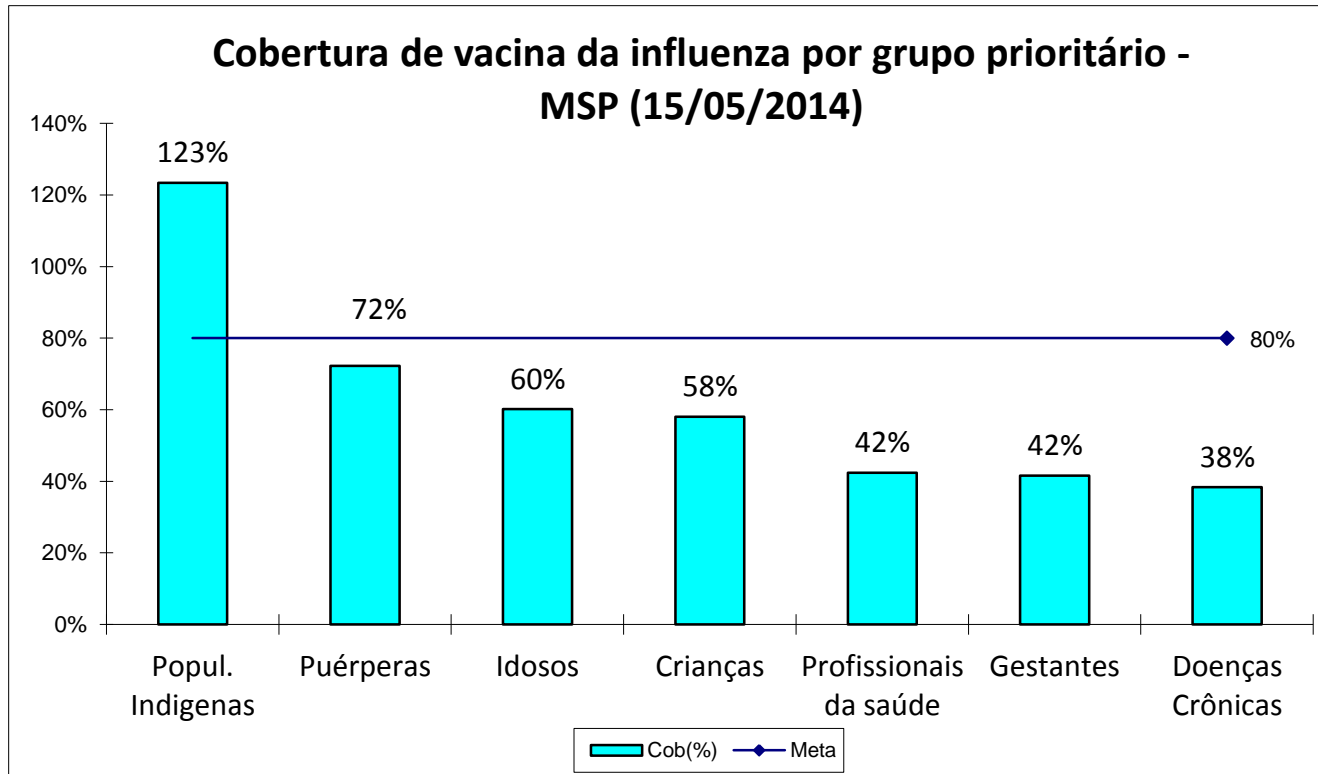

Bloco IV

Participação Popular e Controle Social

Posse do Conselho Municipal da Saúde da SMS 2014-2015



Plenária Participa SUS CRS Norte



Plenária Participa SUS CRS Norte



Plenária Participa SUS CRS Leste



Plenária Participa SUS CRS Leste



Plenária Participa SUS CRS Sudeste



Plenária Participa SUS CRS Sudeste



Plenária Participa SUS CRS Sul



Plenária Participa SUS CRS Sul



Plenária Participa SUS CRS Centro-Oeste



Plenária Participa SUS CRS Centro-Oeste



Audiência Pública do Hosp. V. Santa Catarina



Consulta Pública:
Plano de Trabalho
Hospital Vila Santa Catarina

Abril de 2014

SUS
PREFEITURA DE
SÃO PAULO

Audiência Pública do Hosp. V. Santa Catarina



OBRIGADO !



**PREFEITURA DE
SÃO PAULO**
SAÚDE



PREFEITURA DA CIDADE DE
SÃO PAULO

Secretaria Municipal da Saúde

Coordenação do Sistema Municipal de Regulação, Controle, Avaliação e Auditoria



**Gerência Municipal
de Auditoria em Saúde GMAS
Componente Municipal do SNA - São Paulo**



RECURSOS HUMANOS - DISTRIBUIÇÃO

CATEGORIA PROFISSIONAL	Nº ATUAL	Carga horária/sem
Gerente	1	40
Auditores Médicos(as) (Inclui Gerente)**	5	120
Auditores(a) Enfermeiro(a)	4	130
Auditor Dentista	1	40
* Auditora Assistente Social	*1	30
Auditora Nutricionista	1	40
AGPP Secretária	1	40
Colaboradores médicos	4	100
TOTAL	17	500
* Licença Médica Prolongada		
** Auditor Médico em Licença Médica Prolongada - 01		

AUDITOR GERENTE:
JOSÉ DOS SANTOS – RF 511.396.2
Telefone: 33972470 / 33972473
E mail: jdsantos@prefeitura.sp.gov.br



ATIVIDADES

I - OBRIGATÓRIAS: (AIH SELECIONADAS PELO SIHD)

- 1. AIH DE DUPLICIDADES - (mais de uma AIH no mês para um mesmo paciente)**
- 2. AIH DE PERMANÊNCIA A MENOR (AIH com tempo de internação inferior à metade da média de permanência prevista na tabela)**
- 3. AIH DE PROCEDIMENTOS REALIZADOS PARA PACIENTES FORA DA FAIXA ETÁRIA ESPERADA.**
- 4. AIH DE PROCEDIMENTOS (OPM) EM QUANTIDADES MAIORES QUE AS PREVISTAS NA TABELA**
- 5. AIH DE PARTOS SEM O CÓDIGO DO VDRL INFORMADO NA INTERNAÇÃO DA PARTURIENTE**
- 6. AIH COM DIAGNÓSTICOS DE AGRAVOS DE NOTIFICAÇÃO**
- 7. AIH COM DUPLICIDADE DE CNS (mesmo número de CNS para nomes com grafias diferentes)**

II - AUDITORIAS DE DEMANDAS (Internas e externas)

III - AUDITORIAS DE MONITORAMENTO (Monitoramento das recomendações dos relatórios de auditorias anteriores)

IV - AUDITORIAS PROATIVAS (Programadas no planejamento)

V – AVALIAÇÕES (Em colaboração com a área específica da SMS)

VI – EMISSÃO DE PARECERES

VII - AVERIGUAÇÕES

INFORMAÇÕES DE PRODUÇÃO

1º QUADRIMESTRE DE 2014

1. AUDITORIAS REGULARES

1.1 Auditorias Analíticas das Internações em atenção às Portarias ministeriais nº 130 de 04/1999 e nº 544 de 09/1999

1.1 Auditorias Analíticas das Internações em atenção às Portarias ministeriais nº 130 de 04/1999 e nº 544 de 09/1999

Mês	Nº de AIH apresentadas	Valor apresentado	Nº AIH analisadas	% do total	Valor fiscalizado
janeiro	23.059	R\$ 32.817.950,13	4.381	19	R\$ 6.235.410,52
fevereiro	23.668	R\$ 33.831.644,40	5.444	23	R\$ 7.781.278,21
março	23.806	R\$ 33.195.262,27	4.999	21	R\$ 6.971.005,08
abril	23.073	R\$ 32.814.750,14	4.361	18,9	R\$ 6.201.987,78
Total do 1º Quadrimestre	93.606	R\$ 32.659.606,94	19.185		R\$ 27.189.681,59

Fonte: Relatórios do SIHD

1. AUDITORIAS REGULARES

1.2 Auditorias “in loco” das Internações em atenção às Portarias ministeriais nº 130 de 04/1999 e nº 544 de 09/1999

Tipo de Ação Realizada	Janeiro	Fevereiro	Março	Abril	Total do 1º quadrimestre
Auditorias Regulares do SIHD	12	5	3	10	30
Auditorias Regulares de Monitoramento	12	5	3	10	30
Total	24	10	06	20	60

Fonte: Relatórios das auditorias regulares de monitoramento

1.2 AIH Auditadas in loco em atenção às Portarias ministeriais nº 130 de 04/1999 e nº 544 de 09/1999

Hospitais Próprios	jan	fev	mar	abr	1º Quadrimestre
HM Alexandre Zaio	00	00	00	00	00
HM Alípio Correa Neto	01	00	00	00	01
HM Benedicto Montenegro	00	00	00	00	00
HM Cachoeirinha	01	438	00	00	439
HM Campo Limpo	00	209	00	02	211
HM Cidade Tiradentes	01	00	00	00	01
HM José Storopolli Vila Maria	01	00	00	00	01
HM M'boi Mirim	00	00	185	00	185
HM Menino Jesus	00	00	00	06	06
HM Mario Degni – Jardim Sarah	00	00	49	00	49
HM Jabaquara	00	100	00	00	100
HM José Soares Hungria Pirituba	00	00	00	00	00
HM São Luiz Gonzaga	00	00	00	00	00
HM Tatuapé	03	00	00	03	06
HM Tide Setúbal	00	00	00	02	02
HM Waldomiro de Paula	00	02	77	04	83
HSPM	00	00	00	00	00
Subtotal	07	749	311	17	1.084
Hospitais Privados	jan	fev	mar	abr	1º Quadrimestre
A C Camargo	49	0	0	25	74
Amparo Maternal	0	0	0	0	0
Bandeirantes	1	0	0	0	1
Beneficência Portuguesa	2	0	0	0	2
Dom Alvarenga	2	0	0	0	2
IBCC	61	0	0	49	110
ICAVC	12	0	0	31	43
Inst. de Oncologia Pediátrica IOP	0	0	0	0	0
Monumento	0	0	0	0	0
Hospital do Rim e Hipertensão	0	0	0	0	0
Hospital Nossa Senhora do Pari	0	0	0	2	2
Santa Casa de Santo Amaro	1	0	0	5	6
Subtotal	128	0	0	112	240

1. AUDITORIAS REGULARES

1.3 impacto financeiro das auditorias em atenção às Portarias ministeriais nº 130 de 04/1999 e nº 544 de 09/1999 - 1º Quadrimestre 2013

Mês	Nº AIH Auditadas	Valor apresentado	Valor reapresentado após recomendações da auditoria	Diferença
Janeiro	135	R\$ 429.172,96	R\$ 226.342,17	R\$ 202.830,79
Fevereiro	749	R\$ 605.199,43	R\$ 529.106,18	76.093,25
Março	311	R\$ 190.822,18	R\$ 176.811,18	R\$ 14.608,29
Abril	129	R\$ 568.921,40	Em processo	A calcular
Total do 1º Quadrimestre	1.324	R\$ 1.794.115,97	R\$ 932.259,53	R\$ 293.532,33

2. DEMANDAS EXTRAORDINÁRIAS - ORIGEM INTERNA E EXTERNA

2.1 Classificação por tipo de ação executada

Tipo de ação	1º quadrimestre
Auditorias em atenção as demandas interna e externa	09
Auditorias programadas para o exercício	29
Averiguações	07
Redirecionamento	03
Total do quadrimestre	48

2.2 Classificação por órgão solicitante

Solicitante	1º quadrimestre
DOGES/MS	11
Programação GMAS	29
CSMRCAA	06
SMS.G	02
Total do quadrimestre	48

3. RESUMO DAS ATIVIDADES REALIZADAS PELA GERÊNCIA NO 1º QUADRIMESTRE - 2014

Tipo de Ação Realizada	Janeiro	Fevereiro	Março	Abril	Total do 1º quadrimestre
Auditorias Regulares do SIHD	12	5	3	10	30
Auditorias Regulares de Monitoramento	12	5	3	10	30
Auditorias da Programação Anual	1	23	5	0	29
Auditorias/Averiguações por demanda	6	8	0	5	19
Total	31	41	11	25	108

Fonte: Planilha de atividades da GMAS

4. IMPACTO FINANCEIRO GLOBAL DAS ATIVIDADES NO 1º QUADRIMESTRE - 2014

Volume de recursos fiscalizados , valores economizados e ressarcidos por objeto das ações regulares, demandadas e programadas.

Objeto auditado	Recursos fiscalizados	Recursos Economizados	Recursos Ressarcidos
Média e alta complexidade hospitalar - Bloqueios do SIHD	R\$ 27.189.681,59	R\$ 293.532,33	RS 00,00
Média e alta complexidades hospitalar e ambulatorial por demandas	R\$ 2.824.277,22	R\$ 00,00	RS 00,00
Média e alta complexidade hospitalar e ambulatorial da Programação GMAS	R\$ 19.855.012,63	R\$ 00,00	R\$ 350.784,11
Total do 1º trimestre	R\$ 49.868.971,44	*R\$ 293.532,33	R\$ 350.784,11

Fontes: SIHD/MS e Planilha de atividades da GMAS

* Sem dados de abril/2014

5. Atividades de educação continuada/capacitação

5.1 Participações do gerente e de técnicos nas reuniões técnico-científicas a convite da SES/SP;