AVES DA CIDADE

São Paulo
















AVES
DA CIDADE
São Paulo

Créditos

PREFEITURA DO MUNICÍPIO DE SÃO PAULO
Prefeito Gilberto Kassab

SECRETARIA MUNICIPAL DO VERDE E DO MEIO AMBIENTE
Secretário Eduardo Jorge Martins Alves Sobrinho

DEPARTAMENTO DE PARQUES E ÁREAS VERDES
Diretor Mário Roberto de Abreu

DIVISÃO TÉCNICA DE MEDICINA VETERINÁRIA E MANEJO DA FAUNA SILVESTRE
Diretora Vilma Clarice Geraldi

Coordenação
Anelisa Ferreira de Almeida Magalhães
Marcos Kawall Vasconcellos
Marcos Antônio Melo

Fotos
Anelisa Magalhães
Juliana Summa
Daniel Martins
Luiz Larangeira
Marcos Kawall
Marcos Melo
Ricardo Crede
Cauê Alleman (ex-estagiário)

Geoprocessamento – Mapas
Marcos Kawall Vasconcellos
Marina Marcelino (estagiária)

Revisão
Maria Marcina Picelli Vicentim

Planejamento
Aline Maria Augusto da S. Florio

Projeto Gráfico e Editoração
Fábio Lopes

Colaborador do Projeto Gráfico
Marcos Kawall Vasconcellos

Arte e Ilustrações de Legenda
Fábio Lopes

Coordenação Gráfica
Silvia Costa Glueck

Revisão geral
Mônica Ribeiro

Equipe Técnica
Adriana Joppert da Silva
Alice Soares de Oliveira
Aline Maria Augusto da S. Florio
Ana Maria Brischi
Anelisa Ferreira de A. Magalhães
Antonieta Rosa Bauab
Brigida Gomes Fries
Clara Miti Izumisawa
Dafne do Valle Dutra de A. Neves
Daniel Martins
Diogo Fiori Ribas
Edna Antonia da Silva
Edna Maria Gomes Cavalcante
Elisabeth F. B. Gonçalves
Eric Thal Brambilla C. da Silva
Hilda Cintra Franco
Hiroe Ogata
Juliana Laurito Summa
Leila Weiss de Almeida Pedrosa
Lilian Dias Orico
Linda Lacerda da Silva
Lucila Maria Castro de Toledo
Luiz Fernando Larangeira Lopes
Marcello Schiavo Nardi
Marcos Antonio Melo
Marcos Antônio Rizzo
Marcos Kawall de Vasconcellos
Maria Amélia Santos de Carvalho
Maria Eugênia Laurito Summa
Maria Marcina Picelli Vicentim
Mariana Morgado Hereny
Melissa Prosperi Peixoto
Nilton Fidalgo Peres
Patricia Adalgisa Gobbiti Alves
Regina Claudia Stroebel
Ricardo Gandara Crede
Rosane Guimarães Romano
Sergio de Mello Novita Teixeira
Silvana Schirmer
Silvia Helena Bonametti
Sonia Maria de Amorim Gimenez
Ticiana Martins Zwarg S. Dias
Thais Caroline Sanches
Vera Maria Rolim de Oliveira
Vilma Clarice Geraldi

Apoio
Emenda Parlamentar
Vereador Roberto Trípoli



As Aves de São Paulo e a ONU

Rio de Janeiro – em 1992 a ONU conseguiu articular as nações em todos os continentes para agirem na crise climática e na crise de perda de biodiversidade na terra. Daí vieram o Protocolo de Kioto (aquecimento global) em 1997 e o Protocolo de Nagoya (Biodiversidade) em 2010.

São Paulo desde 2005 assumiu seu papel de cidade nacional que quer ser cidade mundial e tem atuado com decisão e iniciativa própria nas ações propostas pelos dois Protocolos.

No tema Biodiversidade temos o Programa 100 Parques para São Paulo (que inclui parques naturais e lineares além dos tradicionais), o Programa de Arborização com árvores nativas (1 milhão e meio já plantadas 2005/2011) e o monitoramento e acolhimento da fauna silvestre.

Este novo guia de aves dos parques traz fotos tiradas por nosso persistente grupo da fauna, e é um estímulo à participação de todos os moradores de São Paulo neste esforço de manter e recuperar nossa riqueza de biodiversidade.

Eduardo Jorge Martins Alves Sobrinho
Secretário Municipal do Verde e do Meio Ambiente

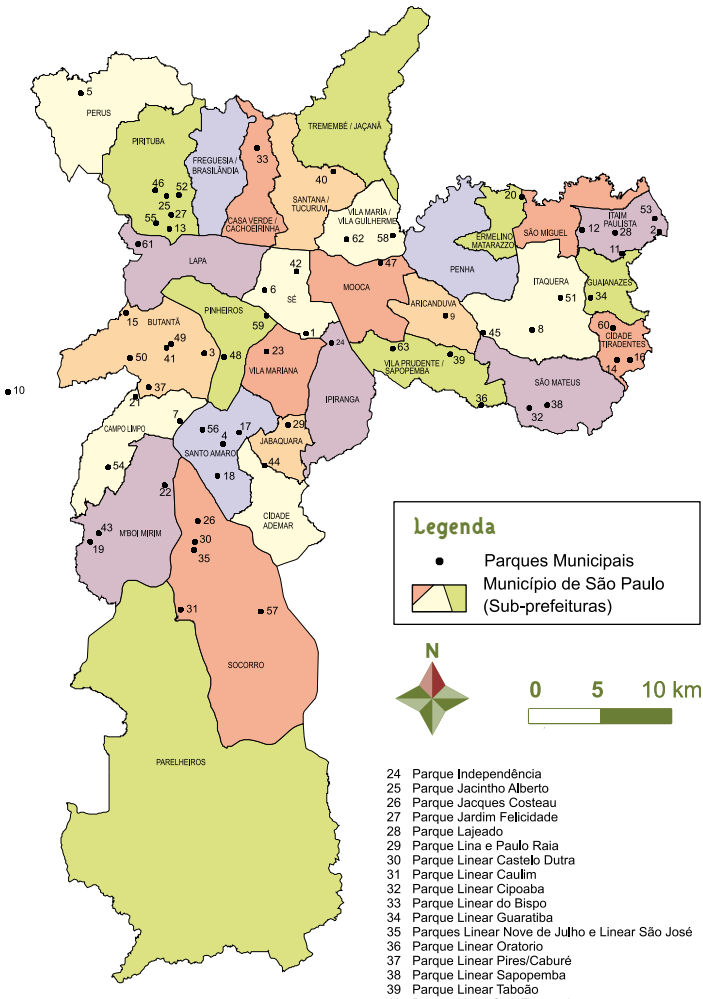

1 Parque Aclimação
2 Parque das Águas
3 Parque Alfredo Volpi
4 Parque Alto da Boa Vista
5 Parque Anhanguera
6 Parque Buenos Aires
7 Parque Burle Marx e Arredores
8 Parque do Carmo
9 Parque Cemiterio Vila Formosa
10 Centro Mun.Campismo - CEMUCAM
11 Parque Chácara das Flores
12 Parque Chico Mendes
13 Parque Cidade de Toronto
14 Parque da Ciência
15 Parque Colinas de São Francisco
16 Parque Consciência Negra
17 Parque do Cordeiro
18 Parque Darcy Silva
19 Parque Embu Mirim
20 Parque Ermelino Matarazzo
21 Parque dos Eucaliptos
22 Parque Guarapiranga
23 Parque do Ibirapuera
24 Parque Independência
25 Parque Jacintho Alberto
26 Parque Jacques Costeau
27 Parque Jardim Felicidade
28 Parque Lajeado
29 Parque Lina e Paulo Raia
30 Parque Linear Castelo Dutra
31 Parque Linear Caulim
32 Parque Linear Cipoaba
33 Parque Linear do Bispo
34 Parque Linear Guaratiba
35 Parques Linear Nove de Julho e Linear São José
36 Parque Linear Oratorio
37 Parque Linear Pires/Caburé
38 Parque Linear Sapopemba
39 Parque Linear Taboão
40 Parque Lions Club Tucuruvi
41 Parque Luis Carlos Prestes
42 Parque da Luz
43 Parque M'Boi Mirim
44 Parque Nabuco
45 Parque Nair Belo
46 Parques Pinheirinho D´água e Linear do Fogo
47 Parque Piqueri e Arredores
48 Parque do Povo
49 Parque Previdência
50 Parque Raposo Tavares
51 Parque Raul Seixas
52 Parque Rodrigo de Gaspari
53 Parque Santa Amélia
54 Parque Santo Dias e Arredores
55 Parque São Domingos
56 Parque Severo Gomes
57 Parque Shangrila
58 Parque Tenente Brigadeiro Faria Lima
59 Parque Tenente Siqueira Campos
60 Parque Vila do Rodeio
61 Parque Vila dos Remédios
62 Parques Vila Guilherme e do Trote
63 Parque Vila Prudente (Lidia Natalizio Diogo)



Apresentação "Aves da Cidade de São Paulo"

Em São Paulo, a maior cidade da América do Sul, residem 11 milhões de cidadãos, num território de 1530 quilômetros quadrados. Tão grandiosa quanto os números apresentados pela metrópole é a diversidade de aves que dividem esse território com a população, muitas vezes sem serem notadas. São 372 espécies diferentes de aves catalogadas na cidade pela Divisão de Fauna Silvestre, da Secretaria Municipal do Verde e do Meio Ambiente – PMSP. Esta riqueza inusitada inclui aves migratórias, endêmicas e até mesmo espécies ameaçadas de extinção.

Prestadoras de serviços ambientais de valores inestimáveis, as aves são fundamentais para a polinização de flores, dispersão de sementes e controle de pragas. Sua presença também nos indica o quão saudável está o ambiente. Os parques municipais e áreas verdes do município são alguns dos locais onde estes animais alados encontram abrigo, alimento e local para reprodução.

O livro "Aves da Cidade de São Paulo" reúne 97 espécies escolhidas por serem facilmente avistadas em 63 parques municipais. Cada ave tem seu registro fotográfico, identificação com nome popular e científico e tamanho. As informações biológicas sobre habitat, alimentação e comportamento estão representadas através de ícones. Um mapa do município aponta os parques onde cada ave ocorre e sua frequência relativa.

Esta publicação visa divulgar a rica avifauna de São Paulo e estimular a prática de observação de aves nos parques, áreas verdes ou mesmo de sua janela. Não é preciso sair da cidade para uma maior conexão com a natureza. Durante os trajetos para o trabalho, escola, mercado, no seu bairro, próximo de sua casa é possível se deparar com cenas e sons inusitados... deixe que as aves o conecte.

Dicas para um maior sucesso na prática de observação de aves na cidade: esqueça por uns instantes dos ruídos do trânsito e das pessoas à sua volta, olhe para cima, para o céu, para o alto dos edifícios e suas antenas, para fios e também para o topo das árvores. Procure pelo chão e nos gramados. Fique atento às vozes das aves. Quando escutar alguma cantando tente encontrá-la no ambiente. Procure não chamar atenção, ficando em silêncio sem fazer movimentos bruscos, desta forma as aves vão poder achá-lo também. Use esse livro para conhecê-las melhor e divirta-se.

Anelisa Ferreira de Almeida Magalhães
Marcos Kawall Vasconcellos

Índice

Nome Popular

Alma-de-gato 26
Ananaí 11
Andorinha-pequena-de-casa 49
Anu-branco 27
Anu-preto 27
Araponga 47
Asa-branca 22
Avoante 22
Beija-flor-de-fronte-violeta 31
Beija-flor-de-papo-branco 32
Beija-flor-de-peito-azul 32
Beija-flor-preto 30
Beija-flor-tesoura 30
Bem-te-vi 41
Bentevi-rajado 42
Bentevizinho-de-penacho-vermelho 41
Besourinho-de-bico-vermelho 31
Bico-de-lacre 63
Biguá 12
Biguatinga 13
Cambacica 52
Canário-da-terra-verdadeiro 58
Caracará 18
Cardeal 59
Carrapateiro 18
Chopim 62
Coleirinho 59
Corruira 49
Coruja-buraqueira 28
Coruja-orelhuda 29
Corujinha-do-mato 29
Ferreirinho-relógio 37
Filipe 38
Frango-d'água-comum 19
Garça-branca-grande 15
Garça-branca-pequena 15
Garça-moura 14
Gavião-caramujeiro 17
Gavião-carijó 17
Gavião-peneira 16
Guaracava-de-barriga-amarela 38
Irerê 11
Irrê 44
Jaçanã 20
Jacu-guaçu 12
João-de-barro 37
Juruviara 48
Lavadeira-mascarada 40
Maracanã-pequena 23
Mariquita 60
Martim-pescador-verde 34
Nei-nei 42
Papagaio-verdadeiro 26
Pardal 63
Pavão-do-mato 46
Peitica 44
Periquitão-maracanã 23
Periquito-rico 24
Pica-pau-anão-de-coleira 34
Pica-pau-de-cabeça-amarela 35
Pica-pau-do-campo 36
Pica-pau-verde-barrado 35
Pintassilgo 62
Pitiguari 48
Pombo-doméstico 21
Pula-pula 61
Quero-quero 20
Quiri-quiri 19
Risadinha 39
Rolinha 21
Sabiá-barranco 51
Sabiá-do-campo 52
Sabiá-laranjeira 50
Sabiá-poca 51
Sabiá-una 50
Saí-azul 61
Saí-canário 53
Saíra-amarela 57
Saíra-viúva 57
Sanhaçu-cinzento 55
Sanhaçu-de-encontro-amarelo 56
Sanhaçu-do-coqueiro 55
Savacu 13
Socozinho 14
Suiriri 43
Suiriri-cavaleiro 40
Tangará 47
Tesoura 45
Tico-tico 58
Tiê-do-topete 54
Tie-preto 54
Tiriba-de-testa-vermelha 24
Trinca-ferro 53
Tucano-de-bico-verde 33
Tuim 25
Urubu-de-cabeça-preta 16
Verão 39

Nome Científico

Amazilia lactea 32
Amazona aestiva 26
Amazonetta brasiliensis 11
Anhinga anhinga 13
Aratinga leucophthalma 23
Ardea alba 15
Ardea cocoi 14
Asio clamator 29
Athene cunicularia 28
Basileuterus culicivorus 61
Brotogeris tirica 24
Butorides striata 14
Camptostoma obsoletum 39
Caracara plancus 18
Celeus flavescens 35
Chiroxiphia caudata 47
Chloroceryle amazona 34
Chlorostilbon lucidus 31
Coereba flaveola 52
Colaptes campestris 36
Colaptes melanochloros 35
Columba livia 21
Columbina talpacoti 21
Coragyps atratus 16
Crotophaga ani 27
Cyclarhis gujanensis 48
Dacnis cayana 61
Dendrocygna viduata 11
Diopsittaca nobilis 23
Egretta thula 15
Elaenia flavogaster 38
Elanus leucurus 16
Empidonomus varius 44
Estrilda astrild 63
Eupetomena macroura 30
Falco sparverius 19
Florisuga fusca 30
Fluvicola nengeta 40
Forpus xanthopterygius 25
Funarius rufus 37
Gallinula chloropus 19
Guira guira 27
Jacana jacana 20
Leucochloris albicollis 32
Machethornis rixosa 40
Megarhynchus pitangua 42
Megascops choliba 29
Milvago chimachima 18
Mimus saturninus 52
Molothrus bonariensis 62
Myiarchus swainsoni 44
Myiodynastes maculatus 42
Myiophobus fasciatus 38
Myiozetetes similis 41
Nycticorax nycticorax 13
Paroaria coronata 59
Parula pitiayumi 60
Passer domesticus 63
Patagioenas picazuro 22
Penelope obscura 12
Phalacrocorax brasilianus 12
Piaya cayana 26
Picumnus temminckii 34
Pipraeidea melanonota 57
Pitangus sulphuratus 41
Procnias nudicollis 47
Pygochelidon cyanoleuca 49
Pyrocephalus rubinus 39
Pyroderus scutatus 46
Pyrrhura frontalis 24
Ramphastos dicolorus 33
Rosthramus sociabilis 17
Rupornis magnirostris 17
Saltator similis 53
Sicalis flaveola 58
Sporagra magellanica 62
Sporophila caerulescens 59
Tachyphonus coronatus 54
Tangara cayana 57
Thalurania glaucopis 31
Thlypopsis sordida 53
Thraupis ornata 56
Thraupis palmarum 55
Thraupis sayaca 55
Todirostrum cinereum 37
Trichothraupis melanops 54
Troglodytes musculus 49
Turdus amaurochalinus 51
Turdus flavipes 50
Turdus leucomelas 51
Turdus rufiventris 50
Tyrannus melancholicus 43
Tyrannus savana 45
Vanellus chilensis 20
Vireo olivaceus 48
Zenaida auriculata 22
Zonotrichia capensis 58

Legenda

Habitat


Aquático


Mata


Bosque


Urbano


Campo



Vários

Alimentação


Grãos


Frutos


Néctar


Insetos


Caramujo


Peixes


Animais


Animais Mortos



Diversificada

Distribuição



Endêmico



Espécie Nativa Introduzida



Espécie Exótica

Status


Ameaçado Extinção


Provável Ameaça em Extinção

Comportamento


Solitário


Casal


Bando


Migratório

Período


Diurno


Noturno


Diuturno

Ocorrência/Frequência

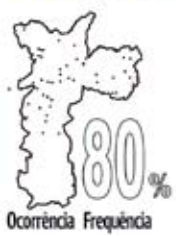

Ocorrência Frequência



Irerê
Dendrocygna viduata
46 cm



Ananaí
Amazonetta brasiliensis
40 cm

Biguá
Phalacrocorax brasilianus
58–73 cm

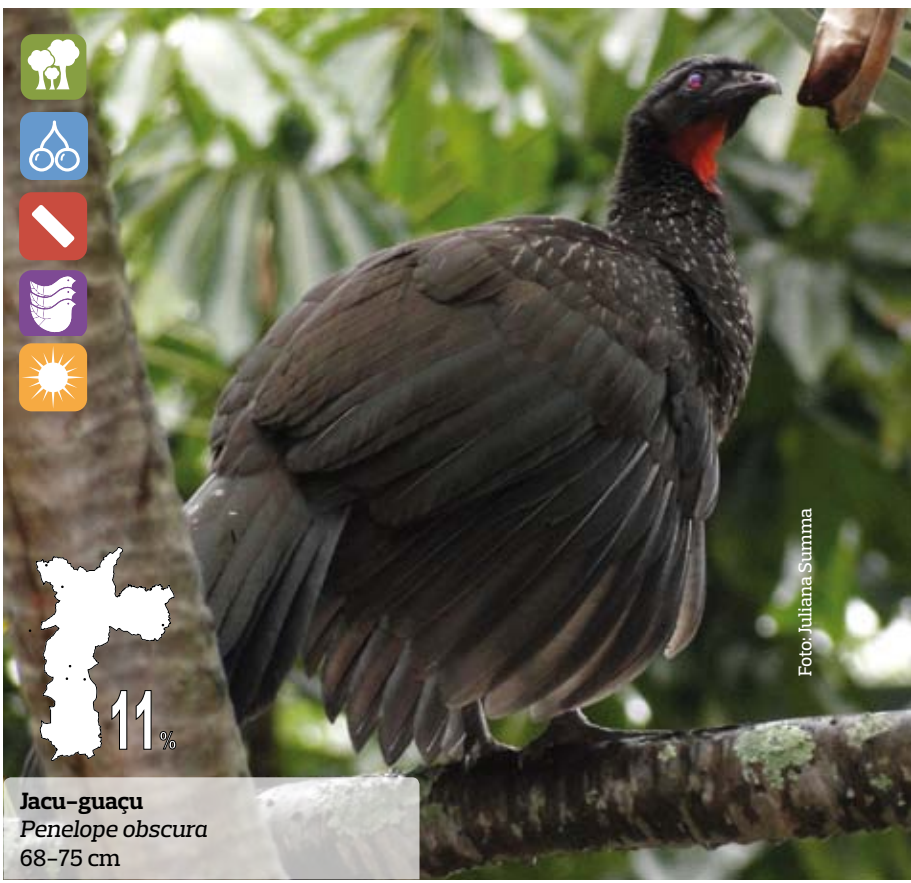

Jacu-guaçu
Penelope obscura
68–75 cm



Foto: Marcos Kawall

Biguatinga
Anhinga anhinga
50–80 cm



Foto: Marcos Kawall

Savacu
Nycticorax nycticorax
60 cm



Foto: Marcos Kawall

Socozinho
Butorides striata
36 cm

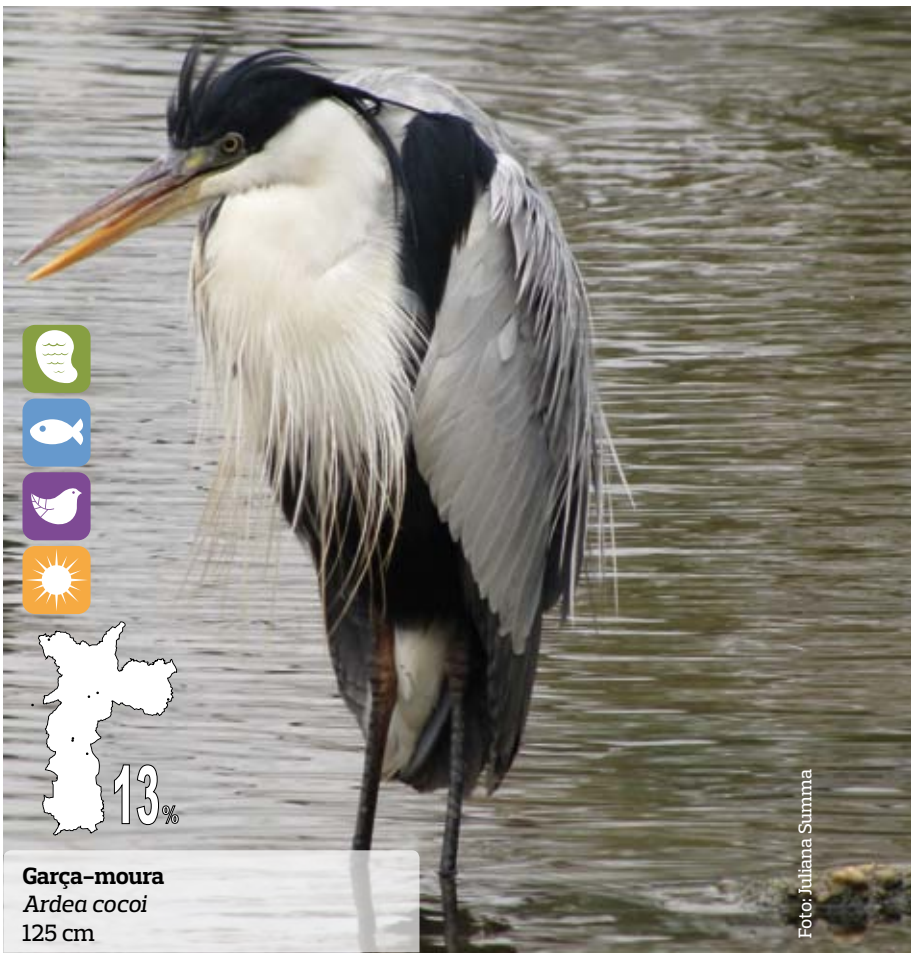

Foto: Juliana Summa

Garça-moura
Ardea cocoi
125 cm



Garça-branca-grande
Ardea alba
90 cm



Garça-branca-pequena
Egretta thula
54 cm



Foto: Ricardo Crede

Urubu-de-cabeça-preta
Coragyps atratus
56–74 cm

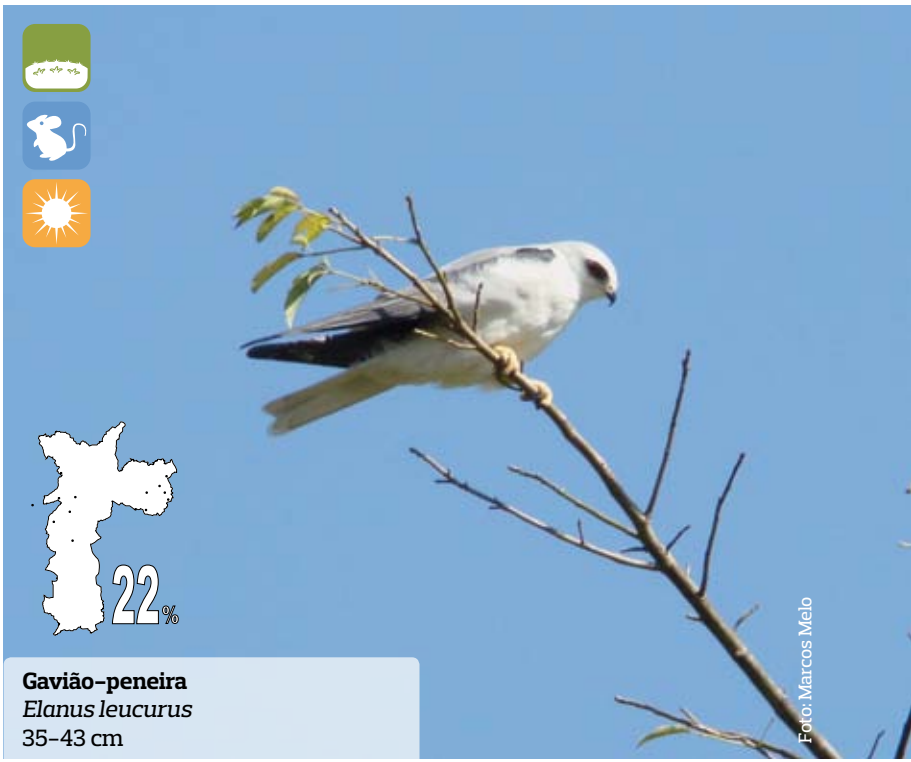

Foto: Marcos Melo

Gavião-peneira
Elanus leucurus
35–43 cm



Foto: Daniel Martins

Gavião-carijó
Rupornis magnirostris
31–42 cm



Foto: Marcos Kawall

Gavião-caramujeiro
Rosthramus sociabilis
39–48 cm



Foto: Marcos Kawall

Caracará
Caracara plancus
51–64 cm



Foto: Luiz Larangeira

Carrapateiro
Milvago chimachima
40–46 cm



Quiri-quiri
Falco sparverius
21–27 cm



Frango-d'água-comum
Gallinula chloropus
37 cm



Quero-quero
Vanellus chilensis
37 cm

Foto: Marcos Kawall

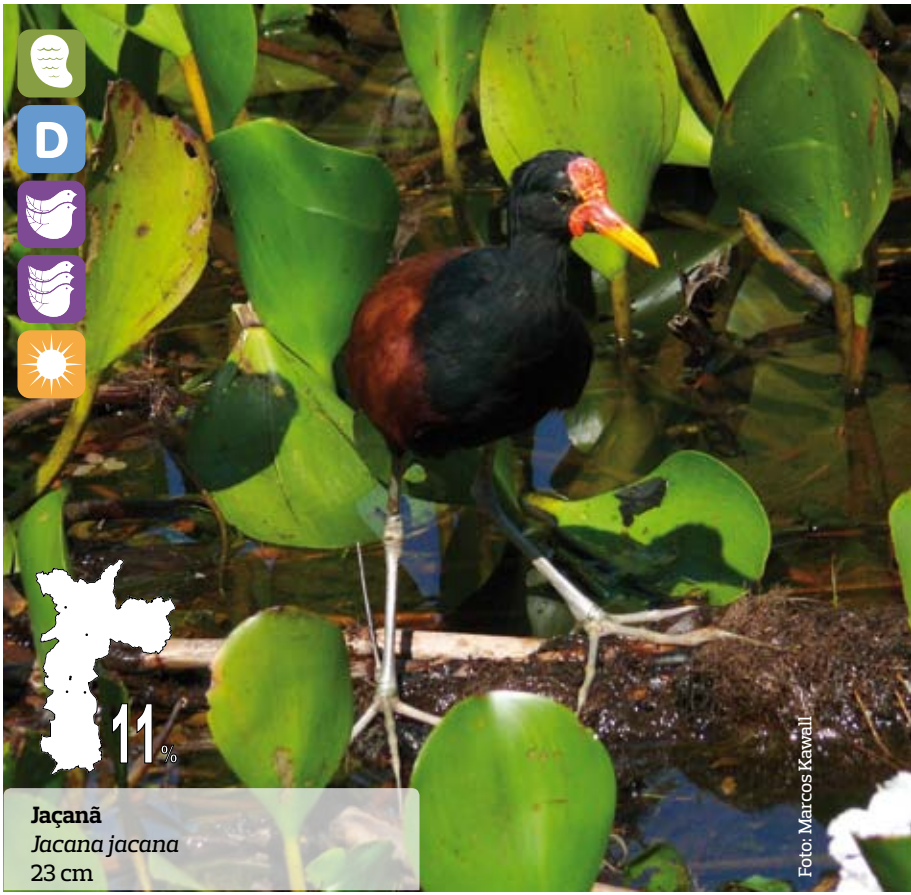

Jaçanã
Jacana jacana
23 cm

Foto: Marcos Kawall

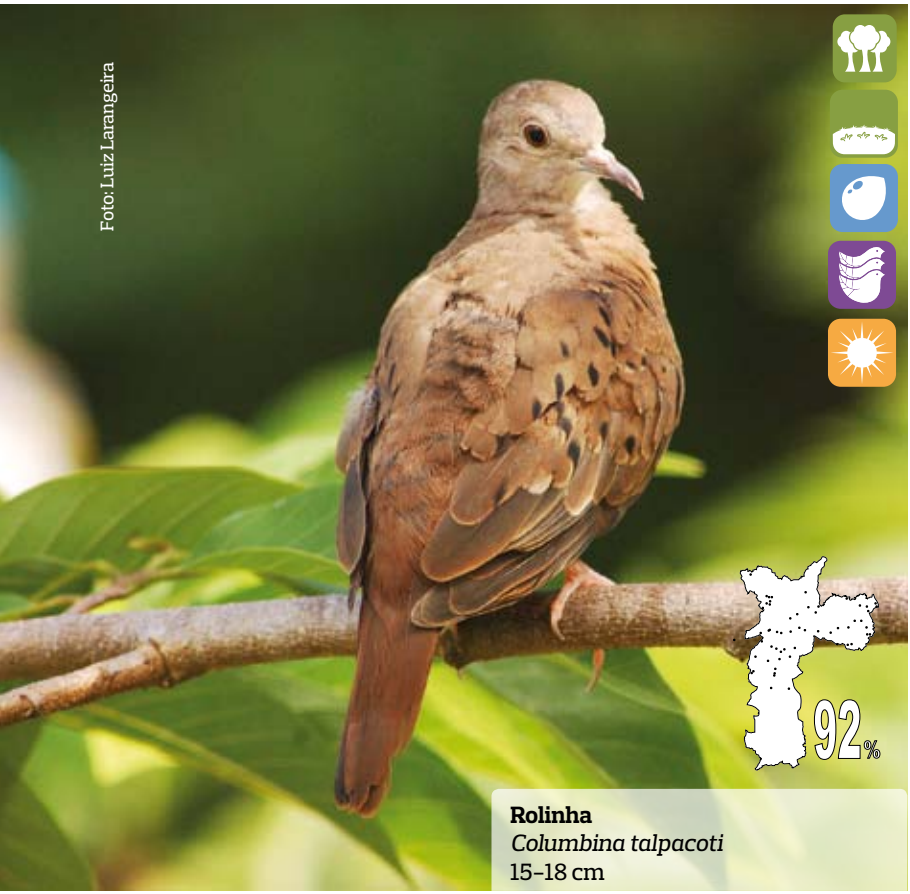

Rolinha
Columbina talpacoti
15–18 cm



Pombo-doméstico
Columba livia
38 cm



Foto: Marcos Kawall

Asa-branca
Patagioenas picazuro
34 cm



Foto: Marcos Kawall

Avoante
Zenaida auriculata
22 cm



Foto: Marcos Melo

Maracanã-pequena
Diopsittaca nobilis
35 cm



Foto: Marcos Melo

Periquitão-maracanã
Aratinga leucophthalma
32 cm



Tiriba-de-testa-vermelha
Pyrrhura frontalis
25-28 cm

Foto: Marcos Melo



Periquito-rico
Brotogeris tirica
24,5 cm

Foto: Marcos Melo



Foto: Marcos Melo

Tuim
Forpus xanthopterygius
12 cm



Papagaio-verdadeiro
Amazona aestiva
37 cm

Foto: Marcos Kawall



Alma-de-gato
Piaya cayana
40–48 cm

Foto: Marcos Kawall



Foto: Anelisa Magalhães

Anu-preto
Crotophaga ani
36 cm



Foto: Marcos Melo

Anu-branco
Guira guira
38 cm



17%

Coruja-buraqueira
Athene cunicularia
23 cm

Foto: Marcos Kawall



Foto: Luiz Larangeira

Corujinha-do-mato
Megascops choliba
22 cm



Foto: Juliana Summa

Coruja-orelhuda
Asio clamator
37 cm



Beija-flor-tesoura
Eupetomena macroura
15 cm

Foto: Marcos Melo



Beija-flor-preto
Florisuga fusca
12 cm

Foto: Juliana Summa



Foto: Marcos Melo

Besourinho-de-bico-vermelho
Chlorostilbon lucidus
8,5 cm

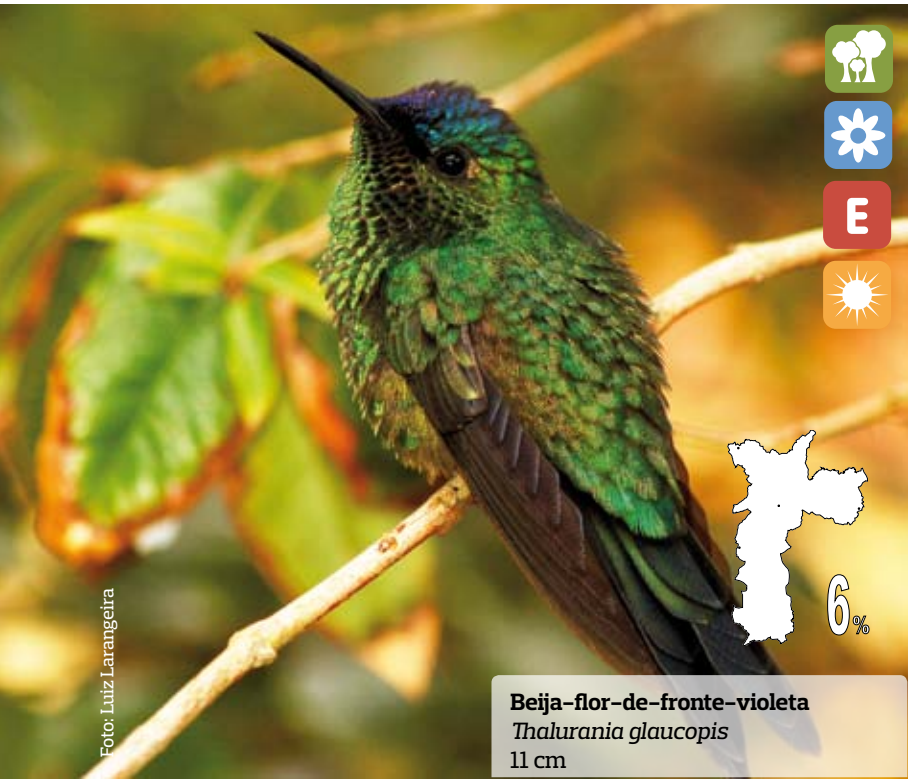

Foto: Luiz Larangeira

Beija-flor-de-fronte-violeta
Thalurania glaucopis
11 cm



Beija-flor-de-papo-branco
Leucochloris albicollis
11 cm

Foto: Juliana Summa

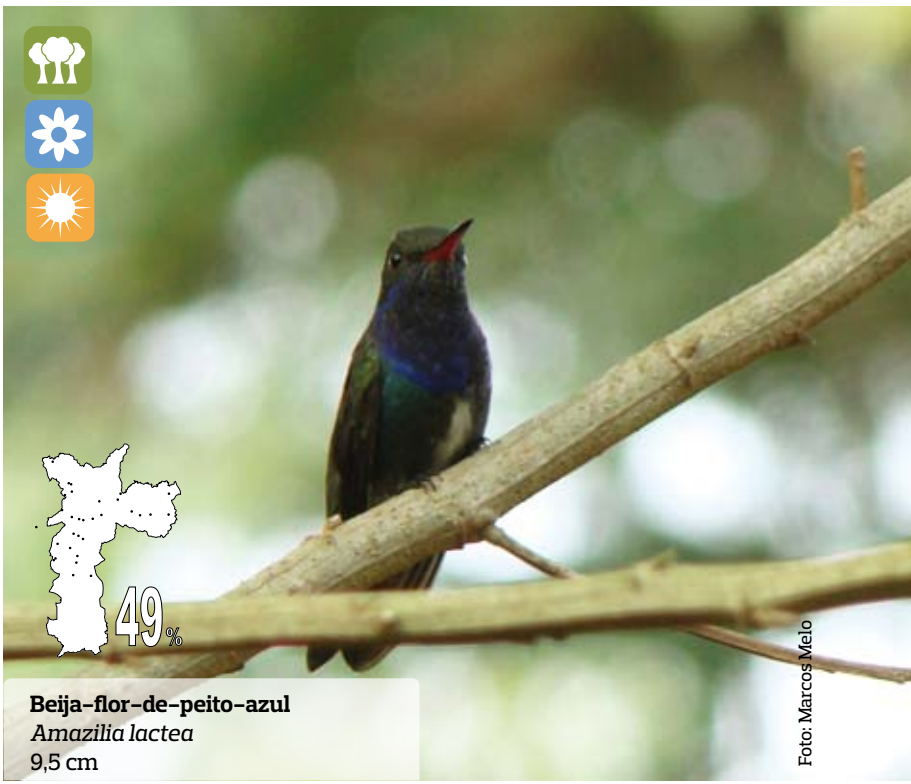

Beija-flor-de-peito-azul
Amazilia lactea
9,5 cm

Foto: Marcos Melo



Tucano-de-bico-verde
Ramphastos dicolorus
42–48 cm

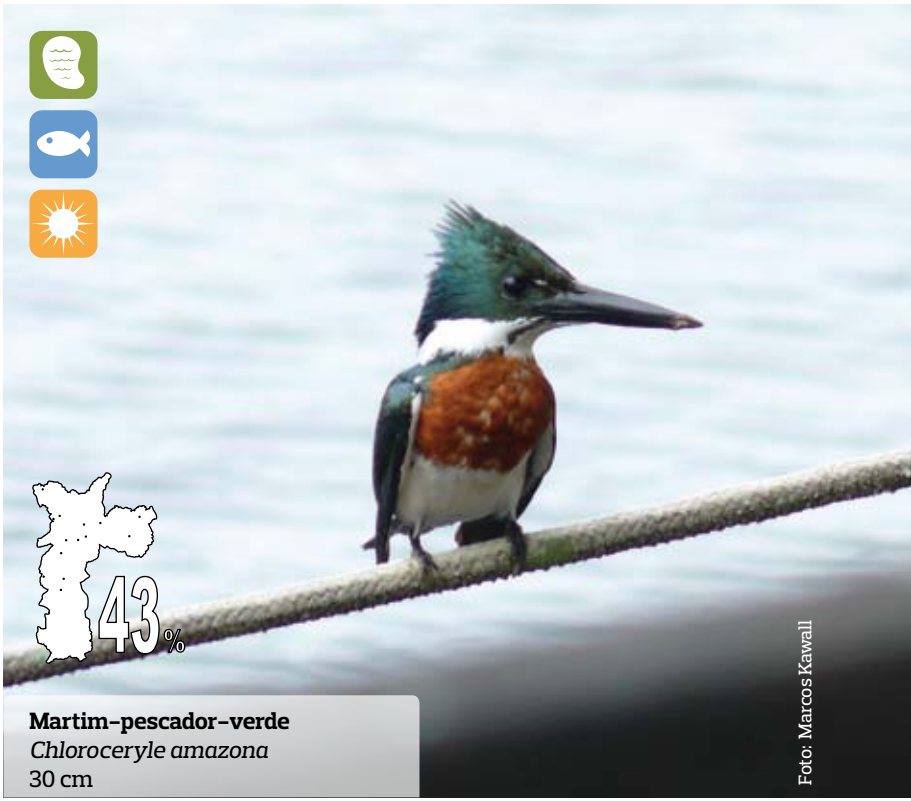

Martim-pescador-verde
Chloroceryle amazona
30 cm

Foto: Marcos Kawall



Pica-pau-anão-de-coleira
Picumnus temminckii
10 cm

Foto: Luiz Larangeira



Foto: Luiz Laranjeira

Pica-pau-verde-barrado
Colaptes melanochloros
28 cm



Foto: Marcos Melo

Pica-pau-de-cabeça-amarela
Celeus flavescens
25–30 cm



Pica-pau-do-campo
Colaptes campestris
29 cm

Foto: Marcos Melo



Foto: Marcos Melo

João-de-barro
Funarius rufus
20 cm



Foto: Marcos Melo

Ferreirinho-relógio
Todirostrum cinereum
9 cm



Filipe
Myiophobus fasciatus
12,5 cm

Foto: Marcos Melo



Guaracava-de-barriga-amarela
Elaenia flavogaster
16 cm

Foto: Marcos Melo



Foto: Marcos Melo

Risadinha
Camptostoma obsoletum
9 cm



Foto: Marcos Melo

Verão
Pyrocephalus rubinus
11 cm



Lavadeira-mascarada
Fluvicola nengeta
15 cm

Foto: Marcos Kawall



Suiriri-cavaleiro
Machethornis rixosa
19 cm

Foto: Marcos Kawall



Foto: Luiz Larangeira

Bentevizinho-de-penacho-vermelho
Myiozetetes similis
18 cm



Foto: Marcos Kawall

Bem-te-vi
Pitangus sulphuratus
22 cm

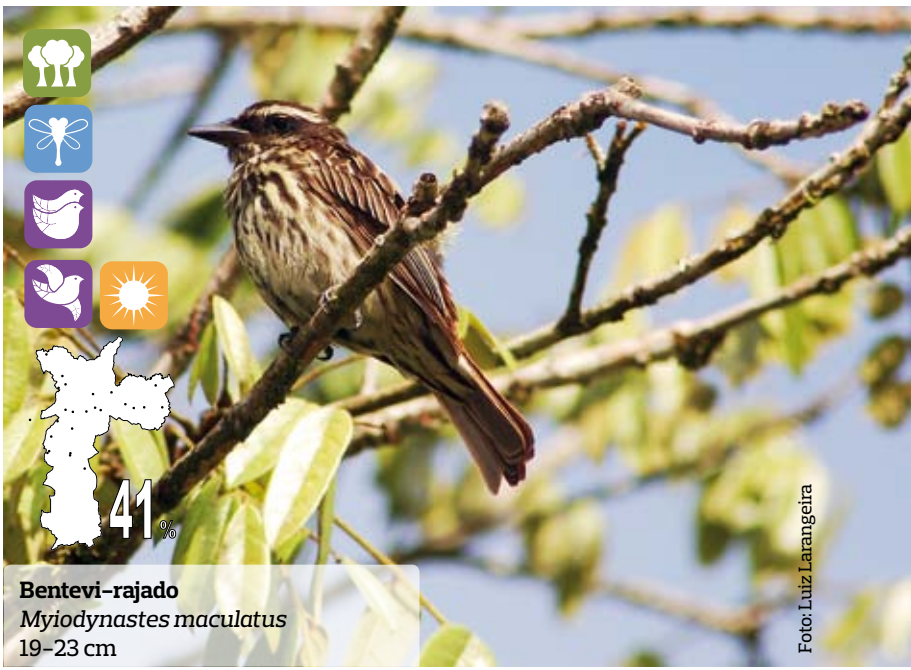

Bentevi-rajado
Myiodynastes maculatus
19–23 cm

Foto: Luiz Larangeira



Nei-nei
Megarhynchus pitangua
23 cm

Foto: Marcos Melo



Foto: Marcos Kawall

Suiriri
Tyrannus melancholicus
22 cm



Peitica
Empidonomus varius
19 cm

Foto: Marcos Melo



Irrê
Myiarchus swainsoni
18 cm

Foto: Marcos Melo

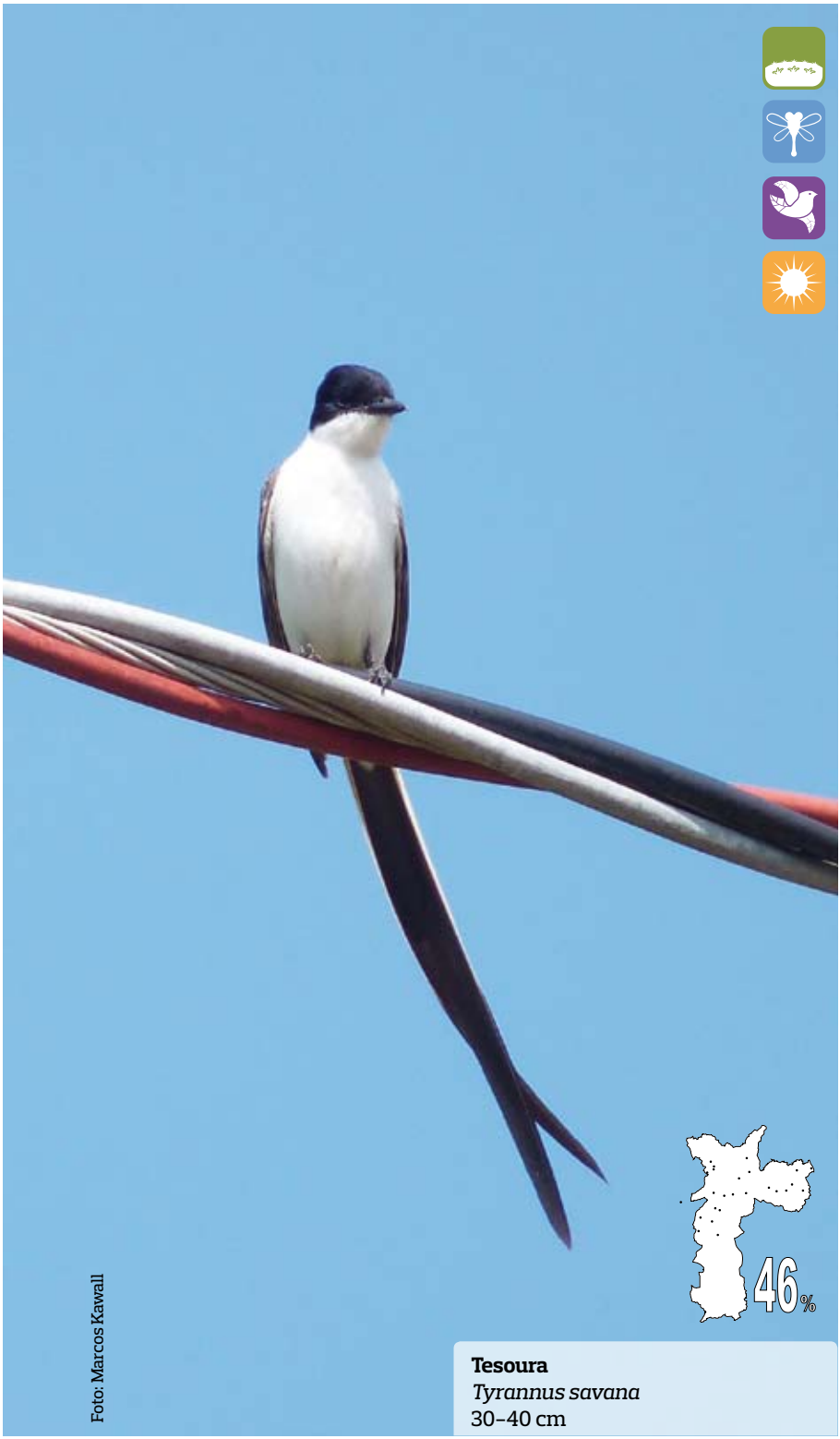

Foto: Marcos Kawall

Tesoura
Tyrannus savana
30–40 cm

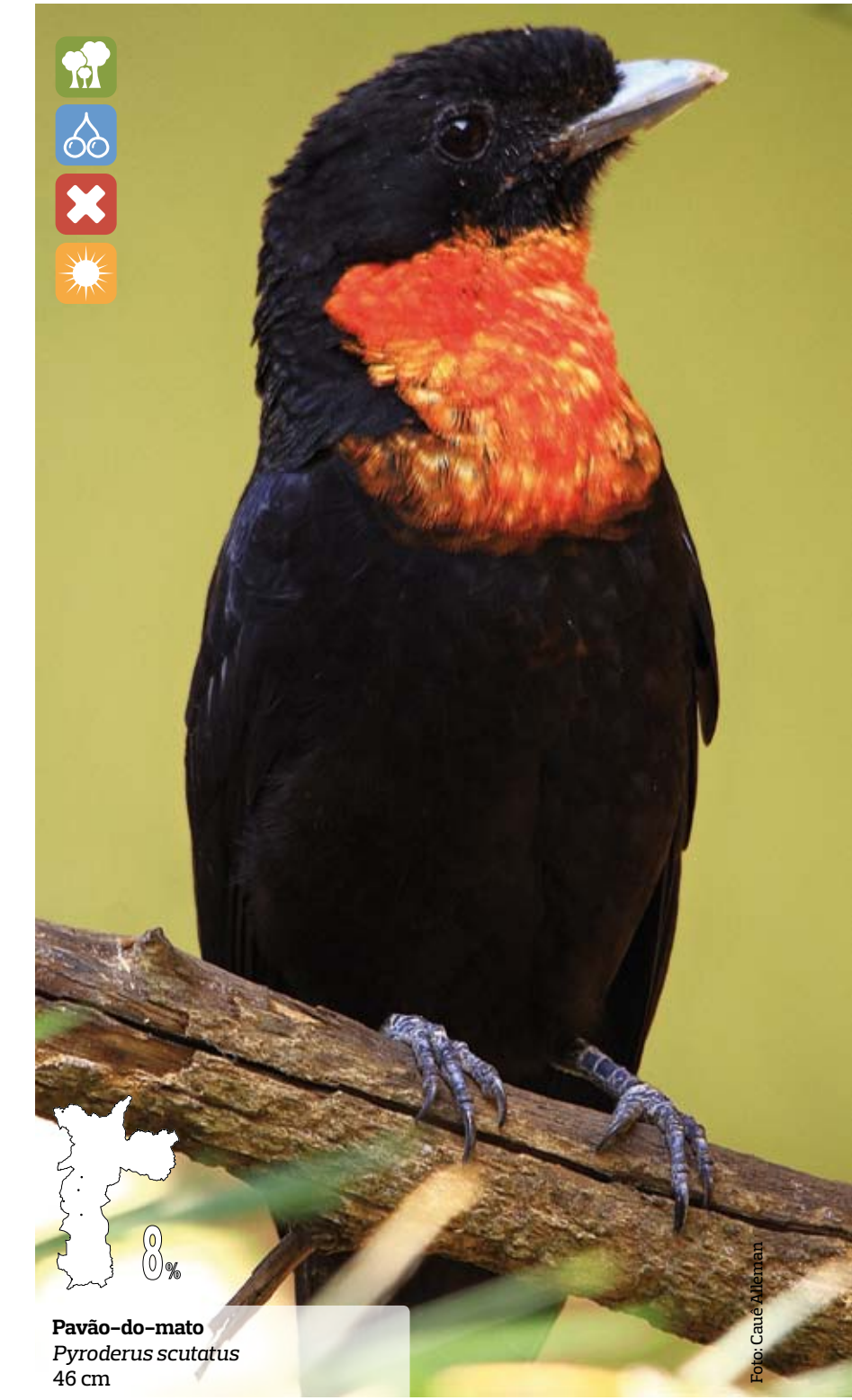

Pavão-do-mato
Pyroderus scutatus
46 cm

Foto: Cauê Alleman



Foto: Marcos Melo

Araponga
Procnias nudicollis
29 cm



Foto: Luiz Larangeira

Tangará
Chiroxiphia caudata
15 cm



Pitiguari
Cyclarhis gujanensis
16 cm

Foto: Juliana Summa



Juruviara
Vireo olivaceus
14 cm

Foto: Marcos Melo



Foto: Marcos Kawall

Andorinha-pequena-de-casa
Pygochelidon cyanoleuca
12 cm

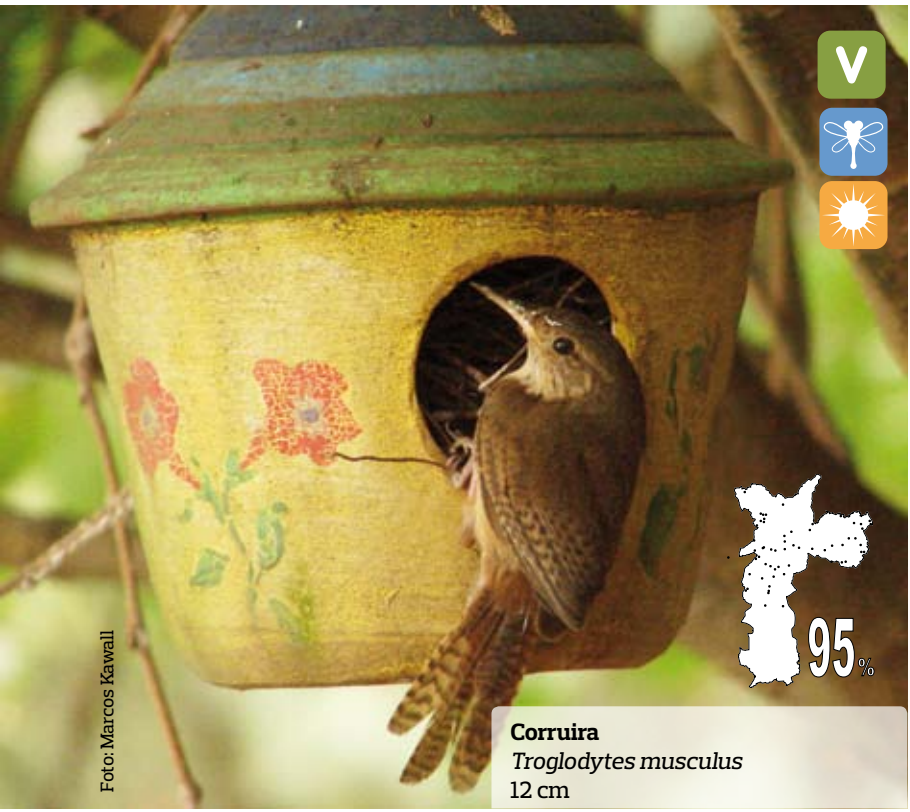

Foto: Marcos Kawall

Corruira
Troglodytes musculus
12 cm



Sabiá-una
Turdus flavipes
20 cm

Foto: Marcos Melo



Sabiá-laranjeira
Turdus rufiventris
25 cm

Foto: Anelisa Magalhães



Foto: Juliana Summa

Sabiá-barranco
Turdus leucomelas
22 cm



Foto: Luiz Larangeira

Sabiá-poca
Turdus amaurochalinus
22 cm



Sabiá-do-campo
Mimus saturninus
26 cm

Foto: Marcos Kawall



Cambacica
Coereba flaveola
10 cm

Foto: Luiz Larangeira



Foto: Marcos Melo

Trinca-ferro
Saltator similis
20 cm



Foto: Marcos Melo

Saí-canário
Thlypopsis sordida
13,5 cm



Tiê-do-topete
Trichothraupis melanops
16 cm

Foto: Juliana Summa



Tie-preto
Tachyphonus coronatus
18 cm

Foto: Cauê Alleman



Foto: Luiz Larangeira

Sanhaçu-do-coqueiro
Thraupis palmarum
18 cm



Foto: Marcos Kawall

Sanhaçu-cinzento
Thraupis sayaca
17 cm



Sanhaçu-de-encontro-amarelo
Thraupis ornata
18 cm

Foto: Marcos Melo

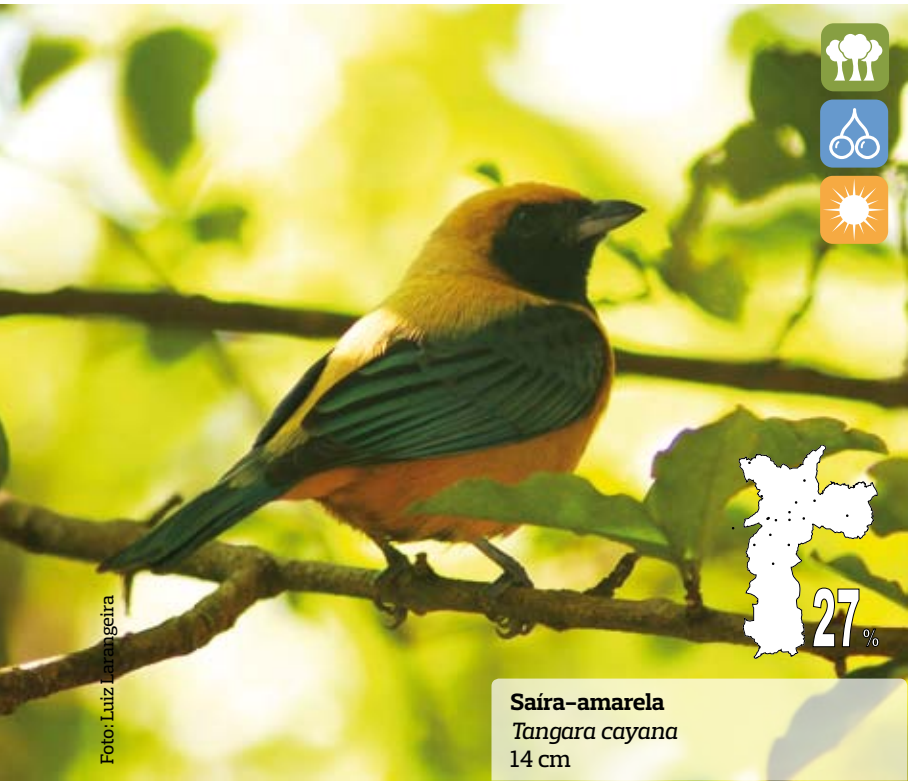

Foto: Luiz Larangeira

Saíra-amarela
Tangara cayana
14 cm



Foto: Cauê Alleman

Saíra-viúva
Pipraeidea melanonota
15 cm



Tico-tico
Zonotrichia capensis
15 cm

Foto: Marcos Kawall



Canário-da-terra-verdadeiro
Sicalis flaveola
14 cm

Foto: Juliana Summa



Foto: Marcos Kawall

Coleirinho
Sporophila caerulescens
12 cm

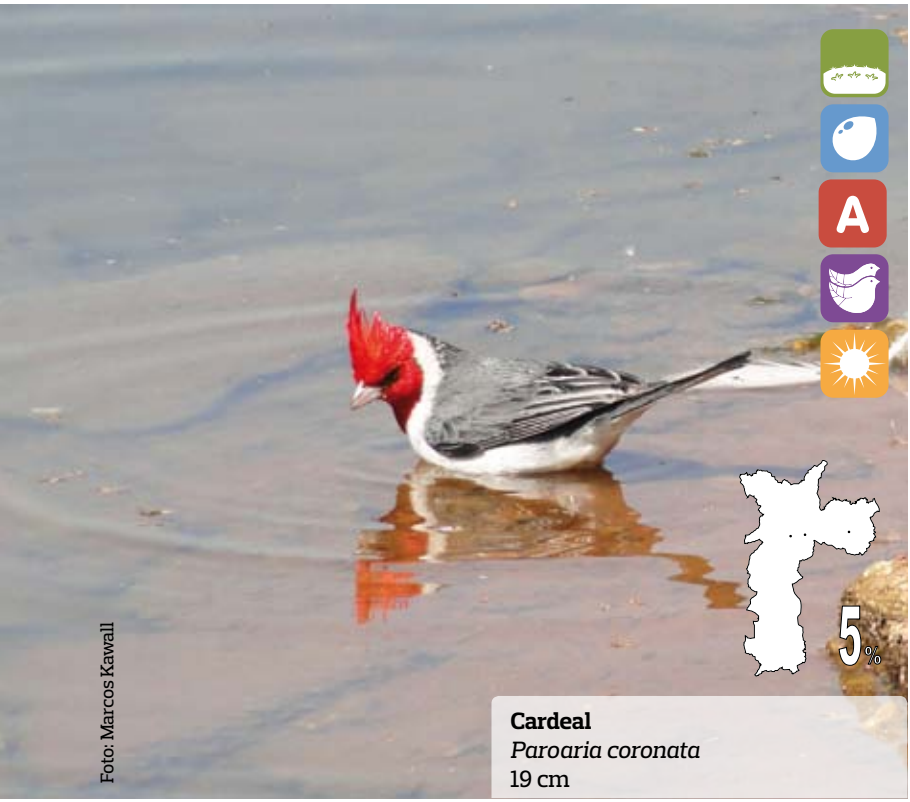

Foto: Marcos Kawall

Cardeal
Paroaria coronata
19 cm



Mariquita
Parula pitiayumi
10 cm

Foto: Luiz Larangeira

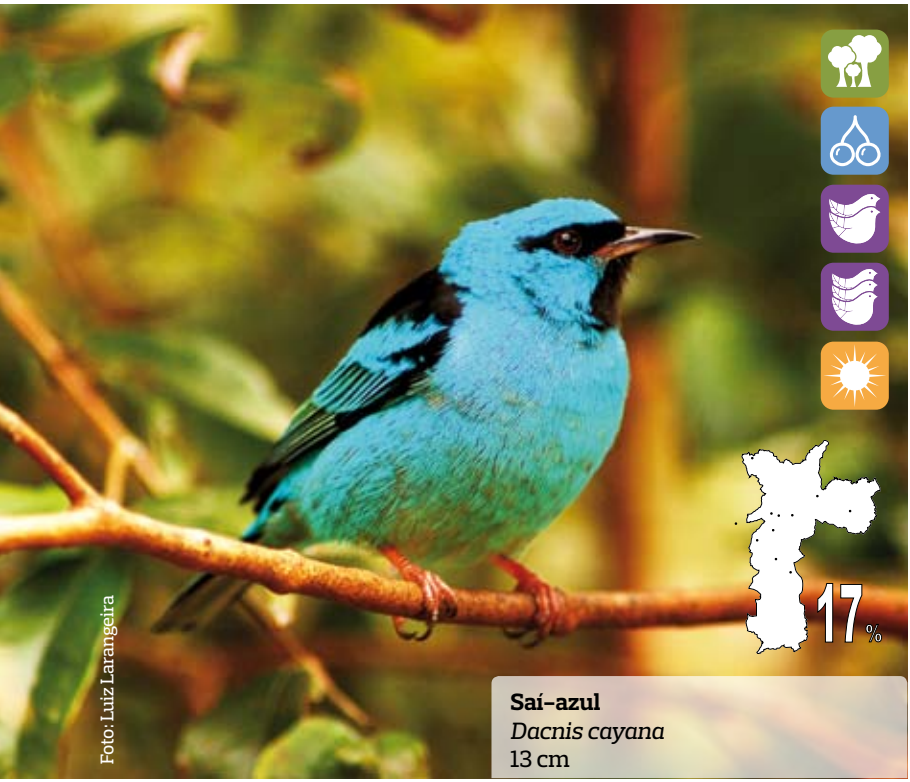

Foto: Luiz Larangeira

Saí-azul
Dacnis cayana
13 cm



Foto: Anelisa Magalhães

Pula-pula
Basileuterus culicivorus
12 cm



Chopim
Molothrus bonariensis
20 cm

Foto: Luiz Larangeira



Pintassilgo
Sporagra magellanica
11 cm

Foto: Marcos Melo



Foto: Marcos Melo

Bico-de-lacre
Estrilda astrild
11 cm

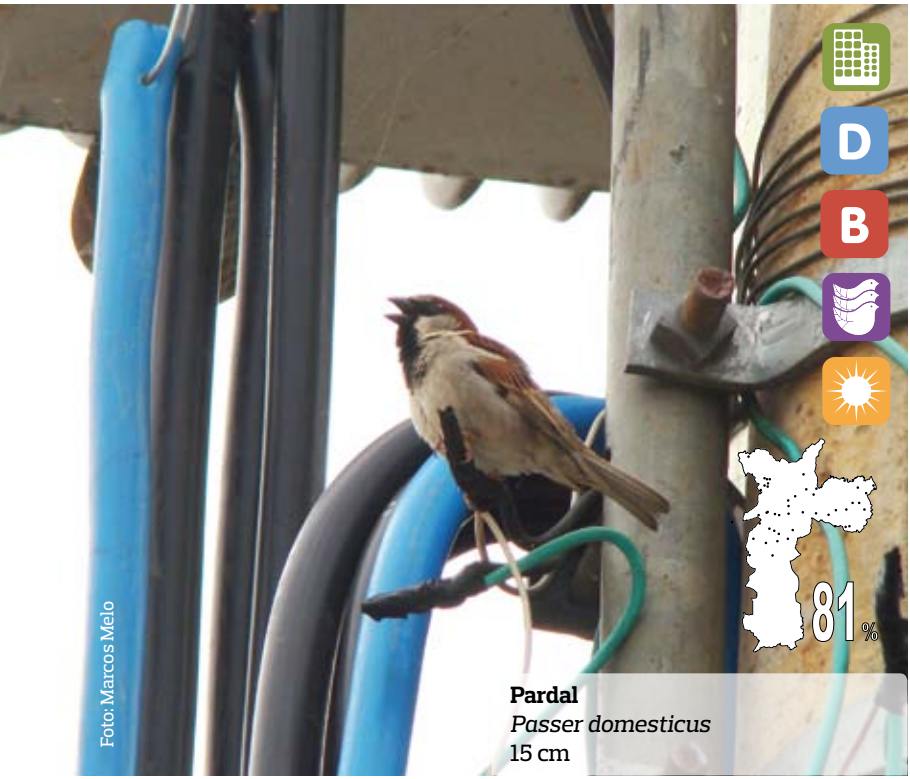

Foto: Marcos Melo

Pardal
Passer domesticus
15 cm

Outras Aves da Cidade SP

macuco
Tinamus solitarius
inhambu-guaçu
Crypturellus obsoletus
inhambu-chororó
Crypturellus parvirostris
inhambu-chintã
Crypturellus tataupa
marreca-de-caneleira
Dendrocygna bicolor
asa-branca
Dendrocygna autumnalis
pato-de-crista
Sarkidiornis sylvicola
marreca-parda
Anas georgica
marreca-toicinho
Anas bahamensis
marreca-cricri
Anas versicolor
marreca-de-bico-roxo
Nomonyx dominica
jacupemba
Penelope superciliaris
uru
Odontophorus capueira
mergulhão-de-cara-branca
Rollandia rolland
mergulhão-pequeno
Tachybaptus dominicus
mergulhão-caçador
Podilymbus podiceps
mergulhão-grande
Podicephorus major
socó-boi
Tigrisoma lineatum
socoí-vermelho
Ixobrychus exilis
socoí-amarelo
Ixobrychus involucris
garça-vaqueira
Bubulcus ibis
maria-faceira
Syrigma sibilatrix
garça-azul
Egretta caerulea
curicaca
Theristicus caudatus
colhereiro
Platalea ajaja
cabeça-seca
Mycteria americana
flamingo-chileno
Phoenicopterus chilensis
urubu-de-cabeça-vermelha
Cathartes aura
águia-pescadora
Pandion haliaetus
gavião-de-cabeça-cinza
Leptodon cayanensis
gavião-tesoura
Elanoides forficatus
gavião-bombachinha
Harpagus diodon
gavião-miúdo
Accipiter striatus
gavião-pomba-pequeno
Leucopternis lacernulatus
gavião-caboclo
Heterospizias meridionalis
gavião-asa-de-telha
Parabuteo unicinctus
gavião-de-rabo-branco
Buteo albicaudatus
gavião-de-cauda-curta
Buteo brachyurus
gavião-pega-macaco
Spizaetus tyrannus
acauã
Herpetotheres cachinnans
falcão-caburé
Micrastur ruficollis
falcão-relógio
Micrastur semitorquatus
falcão-de-coleira
Falco femoralis
falcão-peregrino
Falco peregrinus
carão
Aramus guarauna
três-potes
Aramides cajanea
saracura-do-mato
Aramides saracura
saracura-lisa
Amaurolimnas concolor
sanã-parda
Laterallus melanophaius
sanã-carijó
Porzana albicollis
saracura-carijó
Pardirallus maculatus
saracura-sanã
Pardirallus nigricans
frango-d´água-azul
Porphyrio martinica
picaparra
Heliornis fulica
batuíruçu
Pluvialis dominica
pemilongo-de-costas-brancas
Himantopus melanurus
narceja
Gallinago paraguaiae
maçarico-pintado
Actitis macularius
maçarico-solitário
Tringa solitaria
maçarico-grande-de-perna-amarela
Tringa melanoleuca
maçarico-de-perna-amarela
Tringa flavipes
talha-mar
Rynchops niger
pomba-trocal
Patagioenas speciosa
pomba-galega
Patagioenas cayennensis
pomba-amargosa
Patagioenas plumbea
juriti-pupu
Leptotila verreauxi
juriti-gemedeira
Leptotila rufaxilla
juriti-vermelha
Geotrygon violacea
pariri
Geotrygon montana
jandaia-de-testa-vermelha
Aratinga auricapillus
periquito-rei
Aratinga aurea
caturrita
Myiopsitta monachus
periquito-de-encontro-amarelo
Brotogeris chiriri
apuim-de-costas-pretas
Touit melanonotus
cuiú-cuiú
Pionopsitta pileata
maitaca-verde
Pionus maximiliani
sabiá-cica
Triclaria malachitacea
papa-lagarta-acanelado
Coccyzus melacoryphus
papa-lagarta-de-euler
Coccyzus euleri
anu-coroca
Crotophaga major
saci
Tapera naevia
coruja-da-igreja
Tyto alba
murucututu-de-barriga-amarela
Pulsatrix koeniswaldiana
jacurutu
Bubo virginianus
caburé-acanelado
Aegolius harrisii
mocho-diabo
Asio stygius
mãe-da-lua
Nyctibius griseus
tuju
Lurocalis semitorquatus
corucão
Podager nacunda
curiango
Nyctidromus albicollis
bacurau-pequeno
Caprimulgus parvulus
bacurau-tesoura-gigante
Macropsalis forcipata
taperuçu-preto
Cypseloides fumigatus
taperuçu-de-coleira-branca
Streptoprocne zonaris
andorinhão-de-sobre-cinzento
Chaetura cinereiventris
andorinhão-do-temporal
Chaetura meridionalis
beija-flor-rajado
Ramphodon naevius
rabo-branco-pequeno
Phaethornis squalidus
rabo-branco-acanelado
Phaethornis pretrei
rabo-branco-de-garganta-rajada
Phaethornis eurynome
beija-flor-de-orelha-violeta
Colibri serrirostris
beija-flor-de-veste-preta
Anthracothorax nigricolis
topetinho-verde
Lophornis chalybeus
beija-flor-roxo
Hylocharis cyanus
beija-flor-dourado
Hylocharis chrysura
beija-flor-de-banda-branca
Amazilia versicolor
beija-flor-de-garganta-verde
Amazilia fimbriata
beija-flor-rubi
Clytolaema rubricauda
estrelinha-ametista
Calliphlox amethystina
surucuá-variado
Trogon surrucura
surucuá-de-barriga-amarela
Trogon rufus
martim-pescador-verde
Chloroceryle amazona
martinho
Chloroceryle aenea
martim-pescador-pequeno
Chloroceryle americana
joão-bobo
Nystalus chacuru
joão-barbudo
Malacoptila striata
tucanuçu
Ramphastos toco
tucano-de-bico-preto
Ramphastos vitellinus
araçari-poca
Selenidera maculirostris
birro
Melanerpes candidus
pica-pauzinho-verde-carijó
Veniliornis spilogaster
pica-pau-dourado
Piculus aurulentus
pica-pau-de-banda-branca
Dryocopus lineatus
chocão-carijó
Hypoedaleus guttatus
matracão
Batara cinerea
borralhara-assobiadora
Mackenziaena leachii
borralhara
Mackenziaena severa
choca-de-chapéu-vermelho
Thamnophilus ruficapillus
choca-da-mata
Thamnophilus caerulescens
choquinha-de-peito-pintado
Dysithamnus stictothorax
choquinha-lisa
Dysithamnus mentalis
choquinha-de-asa-ferrugem
Dysithamnus xanthopterus
choquinha-de-garganta-pintada
Myrmotherula gularis
chorozinho-de-asa-vermelha
Herpsilochmus rufimarginatus
trovoada
Drymophila ferruginea
trovoada-de-bertoni
Drymophila rubricollis
choquinha-de-dorso-vermelho
Drymophila ochropyga
choquinha-carijó
Drymophila malura

Outras Aves da Cidade SP

zidedê
Terenura maculata
papa-taoca-do-sul
Pyriglena leucoptera
papa-formiga-de-grota
Myrmeciza squamosa
chupa-dente
Conopophaga lineata
tovacuçu
Grallaria varia
macuquinho
Eleoscytalopus indigoticus
tapaculo-preto
Scytalopus speluncae
tovaca-campainha
Chamaeza campanisona
vira-folha
Sclerurus scansor
arapaçu-verde
Sittasomus griseicapillus
arapaçu-de-garganta-branca
Xiphocolaptes albicollis
arapaçu-grande
Dendrocolaptes platyrostris
arapaçu-rajado
Xiphorhynchus fuscus
arapaçu-do-cerrado
Lepidocolaptes angustirostris
arapaçu-escamado
Lepidocolaptes squamatus
arapaçu-de-bico-torto
Campylorhamphus falcularius
pichororé
Synallaxis ruficapilla
joão-teneném
Synallaxis spixi
arredio-pálido
Cranioleuca pallida
curutié
Certhiaxis cinnamomeus
joão-botina-do-brejo
Phacellodomus ferrugineigula
cochicho
Anumbius annumbi
limpa-folha-miúdo
Anabacerthia amaurotis
trepador-quieto
Syndactyla rufosuperciliata
limpa-folha-coroado
Philydor atricapillus
limpa-folha-testa-baia
Philydor rufum
trepador-coleira
Anabazenops fuscus
trepador-sobrancelha
Cichlocolaptes leucophrus
barranqueiro-de-olho-branco
Automolus leucophthalmus
joão-porca
Lochmias nematura
trepadorzinho
Heliobletus contaminatus
bico-virado-miúdo
Xenops minutus
bico-virado-carijó
Xenops rutilans
abre-casa-de-cabeça-cinza
Mionectes rufiventris
cabeçudo
Leptopogon amaurocephalus
olho-falso
Hemitriccus diops
tiririzinho-do-mato
Hemitriccus orbitatus
tachuri-campainha
Hemitriccus nidipendulus
miudinho
Myiornis auricularis
tororó
Poecilotriccus plumbeiceps
teque-teque
Todirostrum poliocephalum
piolhinho-chiador
Phyllomyias burmeisteri
guaracava-de-crista-branca
Elaenia chilensis
guaracava-de-bico-curto
Elaenia parvirostris
tuque
Elaenia mesoleuca
tucão
Elaenia obscura

alegrinho
Serpophaga subcristata
borboletinha-do-mato
Phylloscartes ventralis
bico-chato-de-orelha-preta
Tolmomyias sulphurescens
patinho
Platyrinchus mystaceus
maria-leque-do-sudeste
Onychorhynchus swainsoni
filipe
Myiophobus fasciatus
assanhadinho
Myiobius barbatus
gibão-de-couro
Hirundinea ferruginea
enferrujado
Lathrotriccus euleri
papa-moscas-cinzento
Contopus cinereus
maria-preta-de-bico-azulado
Knipolegus cyanirostris
maria-preta-de-garganta-vermelha
Knipolegus nigerrimus
suiriri-pequeno
Satrapa icterophrys
maria-branca
Xolmis cinereus
tesoura-cinzenta
Muscipipra vetula
freirinha
Arundinicola leucocephala
viuvinha
Colonia colonus
bem-te-vi-pirata
Legatus leucophaius
Bem-te-vi-pequeno
Conopias trivirgatus
gritador
Sirystes sibilator
maria-cavaleira
Myiarchus ferox
capitão-castanho
Attila phoenicurus
capitão-de-saíra
Attila rufus
corocochó
Carpornis cucullata
fruxu
Neopelma chrysolophum
tangarazinho
Ilicura militaris
flautim
Schiffornis virescens
chibante
Laniisoma elegans
anambé-branco-de-bochecha-parda
Tityra inquisitor
anambé-branco-de-rabo-preto
Tityra cayana
caneleiro-verde
Pachyramphus viridis
caneleiro
Pachyramphus castaneus
caneleiro-preto
Pachyramphus polychopterus
caneleiro-de-chapéu-negro
Pachyramphus validus
verdinho-coroado
Hylophilus poicilotis
gralha-do-campo
Cyanocorax cristatellus
gralha-cancã
Cyanocorax cyanopogon
andorinha-serrador
Stelgidopteryx ruficollis
andorinha-do-campo
Progne tapera
andorinha-doméstica-grande
Progne chalybea
andorinha-de-sobre-branco
Tachycineta leucorrhoa
japacanim
Donacobius atricapilla
bico-assovelado
Ramphocaenus melanurus
sabiá-da-mata
Turdus fumigatus
sabiá-ferreiro
Turdus subalaris
sabiá-coleira
Turdus albicollis

caminheiro-zumbidor
Anthus lutescens
pimentão
Saltator fuliginosus
sanhaçu-pardo
Orchesticus abeillei
bico-de-veludo
Schistochlamys ruficapillus
cigarra-do-campo
Neothraupis fasciata
tiê-galo
Tachyphonus cristatus
tiê-sangue
Ramphocelus bresilius
sanhaçu-de-encontro-azul
Thraupis cyanoptera
sanhaçu-frade
Stephanophorus diadematus
saíra-sete-cores
Tangara seledon
saíra-lagarta
Tangara desmaresti
saíra-preciosa
Tangara preciosa
saíra-militar
Tangara cyanocephala
saí-andorinha
Tersina viridis
saíra-ferrugem
Hemithraupis ruficapilla
figuinha-de-rabo-castanho
Conirostrum speciosum
tico-tico-do-campo
Ammodramus humeralis
cigarra-bambu
Haplospiza unicolor
tiziu
Volatinia jacarina
pixoxó
Sporophila frontalis
cigarra-verdadeira
Sporophila falcirostris
bigodinho
Sporophila lineola
chorão
Sporophila leucoptera
curió
Sporophila angolensis
tico-tico-do-mato
Arremon semitorquatus
cardeal-do-nordeste
Paroaria dominicana
sanhaçu-de-fogo
Piranga flava
tiê-do-mato-grosso
Habia rubica
azulinho
Cyanoloxia glaucocaerulea
pia-cobra
Geothlypis aequinoctialis
pula-pula-assobiador
Basileuterus leucoblepharus
pula-pula-ribeirinho
Phaeothlypis rivularis
tecelão
Cacicus chrysopterus
guaxe
Cacicus haemorrhous
encontro
Icterus cayanensis
joão-pinto
Icterus croconotus
graúna
Gnorimopsar chopi
garibaldi
Chrysomus ruficapillus
chopim-do-brejo
Pseudoleistes guirahuro
polícia-inglesa-do-sul
Sturnella superciliaris
fi-fi-verdadeiro
Euphonia chlorotica
gaturamo-verdadeiro
Euphonia violacea
gaturamo-rei
Euphonia cyanocephala
ferro-velho
Euphonia pectoralis
bandeirinha
Chlorophonia cyanea

Bibliografia

ALMEIDA, A. F. Aves do Município de São Paulo. in: ALMEIDA, A. F., VASCONCELLOS, M. K. (Coord.). **Fauna Silvestre: Quem são e onde vivem os animais na metrópole paulistana**. São Paulo: Secretaria Municipal do Verde e do Meio Ambiente, 2007. cap.4,148–281 p.

BENCKE, G. A.; GIOVANNI, N. M.; DEVELEY, P. F. & GOERCK, J. M. **Áreas importantes para a conservação das aves no Brasil: parte 1 – estados do domínio da Mata Atlântica**. São Paulo: SAVE Brasil, 2006. 494 p.

COMITÊ BRASILEIRO DE REGISTROS ORNITOLÓGICOS – CBRO. 2009. Listas das aves do Brasil – 8ª edição. http://www.cbro.org.br/CBRO/pdf/avesbrasil_ago2009.pdf (último acesso em 12/04/2010).

DECRETO ESTADUAL 56.031/2010. Declara as Espécies da Fauna Silvestre Ameaçadas, as Quase Ameaçadas, as Colapsadas, Sobrexplotadas, Ameaçadas de Sobrexplotação e com dados insuficientes para avaliação no Estado de São Paulo e dá providências correlatas. Download em: http://www.cetesb.sp.gov.br/licenciamentoo/legislacao/estadual/decretos/decretos.asp.

DEVELEY, P. F. & ENDRIGO, E. **Guia de Campo. Aves da Grande São Paulo**. São Paulo. Aves e Fotos Editora. 2004. 295 p.

HÖFLING, E. & CAMARGO, H. F. A. **Aves no Campus**. 3 ed. São Paulo: Editora da Universidade de São Paulo, 1999. 168 p.

SICK, H. **Ornitologia Brasileira**. Rio de Janeiro: Nova Fronteira. 1997. 912 p.

SOUZA, D. **Todas as Aves do Brasil: guia de campo para a identificação**. Feira de Santana: Dall. 2004. 350 p.

RIDGELY, R. S. & TUDOR, G. **The Birds of South America**. Vol I. The oscine passerines. University os Texas Press. Austin, TX. 189. 516 p.

RIDGELY, R. S. & TUDOR, G. **The Birds of South America**. Vol II. The suboscine passerines. of Texas Press. Austin, TX. 1994. 814 p.

SÃO PAULO (cidade). Secretaria Municipal do Verde e do Meio Ambiente. Inventário da Fauna do Município de São Paulo. **Diário Oficial da Cidade de São Paulo. 55 (94)–Suplemento**. 2010. 114 p.

SIGRIST, T. 2009. **Guia de campo Avis Brasilis:** *Avifauna Brasileira*. Vol. 1. São Paulo: Avis Brasilis. 492 p.

SILVEIRA, L. F.; BENEDICTO, G. A.; SCHUNCK, F. & SUGIEDA, A. M. 2009. Aves. In: Fauna ameaçada de extinção no Estado de São Paulo: vertebrados (BRESSAN, P.M., MARIA CECÍLIA MARTINS KIERULFF, M.C.M. & SUGIEDA, A.M, eds.). Fundação Parque Zoológico de São Paulo: Secretaria do Meio Ambiente, São Paulo.





Prefeitura de São Paulo
Secretaria do Verde e do Meio Ambiente
Departamento de Parques e Áreas Verdes
Divisão Técnica de Medicina Veterinária
e Manejo da Fauna Silvestre